

# Revista Bilbao

MERCANTIL, MINERA, INDUSTRIAL Y MARÍTIMA  
Fundada en 1894

Año XVIII

Bilbao 1.º de Junio de 1912

Núm. 892

LOCOMOTORAS A VAPOR DE VIA ANCHA Y ESTRECHA  
VAGONES DE FERROCARRILES NORMALES, SECUNDARIOS E INDUSTRIALES  
VAGONETAS PARA MINAS Y OBRAS, CAMBIOS DE VIA Y PLACAS GIRATORIAS  
RAILES, VIAS FIJAS Y PORTATILES SISTEMA **KOPPEL**  
EXCAVADORAS A VAPOR Y ELECTRICAS  
PLANOS INCLINADOS, RODAMENES, CAJAS DE ENGRASE, BANDAJES Y ACCESORIOS

Procedentes de la Sociedad Anónima  
**Orenstein y Koppel -**  
**Arthur Koppel, de Berlin**

**CAPITAL: 60.000.000 DE FRANCOS**

12 Fábricas en: Alemania, Bélgica, Austria-Hungría, Rusia y Estados Unidos

Dirigirse á Orenstein y Koppel-Arthur Koppel, S. A., Calle Arbieto núm. 1.—Bilbao

## DECAUVILLE

FERROCARRILES PORTATILES Y FIJOS (véase anuncio página V)

## MARIANO DE CORRAL

**Talleres de Construcciones Metálicas**

Construcción de material móvil y fijo para ferrocarriles y minas.—Puentes  
y armaduras para cubiertas.—Piezas forjadas y estampadas.—Fundición de hierro, acero y otros metales

*Compañías de ferrocarriles que tienen en sus líneas materiales contruidos por esta casa*

Bilbao á Portugalete.—Norte y Madrid á Zaragoza y Alicante.—Vagones cubas de las «Bodegas Bilbaínas».—Bilbao á Durango y San Sebastián.—Luchana á Munguía.—Bilbao á Lezama.—La Robla á Valmaseda y Luchana.—Bilbao á Santander.—Castejón á Soria.—Villaodrid á Rivadeo.—Bilbao á las Arenas y Plencia.—El Astillero á Ontaneda.—Cantábrico de Santander y otros muchos ferrocarriles mineros y fábricas, como las de Castro-Alén, Mutiloa, Hulleras de Sabero, Minas de Heras y de Nueva Montaña de Santander, La Basconia y Altos Hornos de San Francisco.—Tranvías de San Sebastián á Rentería y de Bilbao á Durango y Arratia.—Tranvía de Linares.—Ferrocarril de Teberga á Trubia.—Andoain á Plazaola.—Aznaicolllar á Sevilla.—Cala á Sevilla, etc., etc.

Pídanse informes de esta Casa á los señores Ingenieros de las Compañías ferroviarias antes de decidir sobre los pedidos de materiales.



DIRECCIÓN TELEGRÁFICA: CORRAL, BILBAO

# Carlos Hoppe y Compañía

CORREDORES MARÍTIMOS Y JURADOS

CONSIGNATARIOS DE BUQUES

Fletadores—Comisiones—Consignaciones—Representantes de la Dampfschiffahrts **Neptun** con servicio regular de vapores entre *Amberes, Rotterdam* y el *Norte de España* y viceversa, admitiendo carga directamente para dichos puertos, y con transbordo para los principales del mundo.—Línea regular de vapores entre Nueva York y Bilbao.—Agentes Generales de las Compañías de Seguros Marítimos, Fluviales y Terrestres.

**La Mannheim y La Nord Deutsche**  
y de la Compañía de Seguros contra incendios y sobre la vida

**"The Liverpool & London & Globe"**

COMISARIOS DE AVERÍAS

Casas en Santander, San Sebastián y Pasajes.—En Bilbao, Alameda Mazarredo, 1, T. III

# Fundiciones de Molinao

Pasajes (Guipúzcoa)

FUNDICION DIARIA DE HIERRO Y METALES

Columnas, Balcones y demás piezas de construcción

TALLERES DE AJUSTAJE

TRANSMISIONES, PRENSAS, TRITURADORAS, HORNOS PARA PANADERÍA, MALACATES, ETC. ETC.  
Y TODA CLASE DE REPARACIÓN DE MAQUINARIA

GRANDES ALMACENES DE MADERAS Y TALLERES MECANICOS

Castro y Compañía, S. C.-Avilés

PINO DEL NORTE—TEA DE AMÉRICA—TABLA DE FRANCIA—GALICIA—MOLDURAS—ETC.

SUCURSAL EN BILBAO

PLAZA DE URIBITARTE

Teléfono núm. 1.204

Stè. Giè. des Ciments Porland de Sestao y C.<sup>a</sup> Anónima del Hormigón Armado FUSIONADAS

Dirección y Administración: San Sebastián, calle de San Bartolomé, núm. 2, 1.<sup>o</sup>

Los mejores cementos y los de mayores resistencias empleados en las obras de los puertos de Ceuta, Motrico, Navia, Sevilla, Castro Urdiales, por las Compañías de F. c. de M. Z. A., Norte, de Bilbao á Santander y otras Empresas importantes

ESTUDIOS — PLANOS — PRESUPUESTOS GRATIS

350 obras ejecutadas, en ejecución ó contratadas en 137 meses. — Dirección telefónica y telegráfica: Cementao

# Laboratorio Químico

A. AMOUROUX  
Ingeniero Químico

de

L. FONTAINE  
Ingeniero Agrónomo

y

Especialidad de análisis minerales y metalúrgicos

**HUELVA**

CALLE DE SEVILLA 23  
Y 22 DUPLICADO

Abonos, Aguas, etc.

**Arbitrages**

Contratos á precios reducidos

**BILBAO**

27, CALLE COLÓN DE LARREAEGUI, 27



# SOCIÉTÉ ANONYME WESTINGHOUSE

Domicilio social: PARIS.—7, Rue de Berlín

Nueva lámpara WESTINGHOUSE de filamento metálico

La  
mas  
perfeccionada

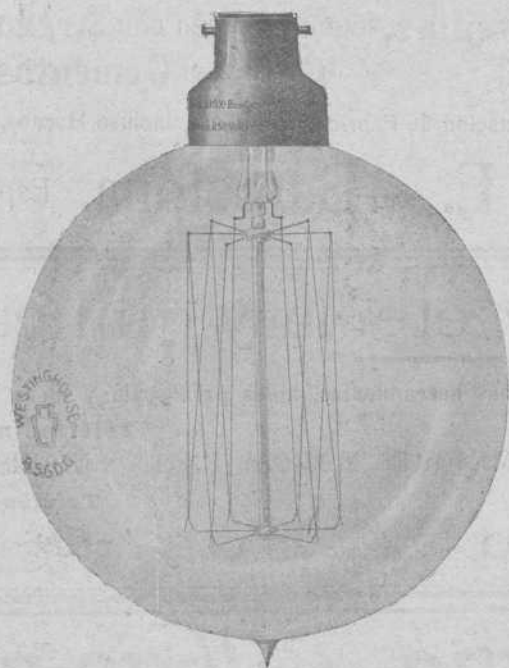

La  
mas  
económica

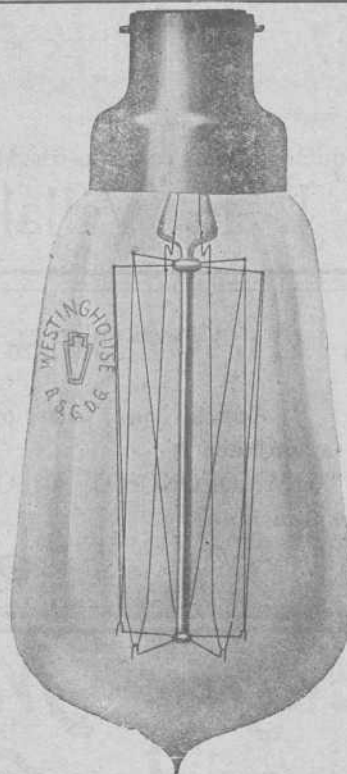

La  
menos  
fragil

Maquinaria eléctrica en general — Turbinas de vapor. —  
Condensadores de vapor. — Motores de gas — Contadores —  
Arcos. — Carbones, etc.

Agencias en Barcelona, Valencia, etc. — Agencia en Bilbao: Sres. Ortiz y Abásolo. Ingenieros. Ibañez de Bilbao, 8, 1.º

# CANIVELL HERMANOS

IMPORTACIÓN & EXPORTACIÓN

Espartero, 11. — BILBAO

Drogas y productos químicos para la farmacia, la industria y las artes

# BASALDUA

ARTÍCULOS DE CONSTRUCCIÓN  
Sociedad Anónima  
H. de Amézaga, 20 — BILBAO

EL MEJOR SURTIDO Y Á PRECIOS DE FÁBRICA

Azulejos—Baldosas—Cocinas—Fregaderas—Chimeneas—Papeles pintados—Bañeras—Inodoros—Bidets  
Lavabos—Pinturas—Cubiertas—Yesos—Cementos

Previo estudio y presupuesto, esta casa se encarga de la instalación completa de aguas, gas, calefacciones, ascensores, trabajos de pintura y empapelados, instalaciones eléctricas é instalaciones sanitarias.

Pídese catálogos, muestras, estudios y presupuesto: GRATIS

# CAMPOS ELISEOS DE LOGROÑO

Grandes criaderos de árboles frutales y maderables para caminos, carreteras, paseos y ornamentos.  
Viveros y plantaciones en Logroño y Lardero

Vides americanas, estaca ingertable, estaquilla de vivero, barbados é ingertos tempranillo y otras clases

Director propietario: **Rafael León**, Primeros premios en la Escuela de Agricultura

Dirección Telegráfica y Telefónica.— RAFAEL LEÓN, Logroño

(Pedir catálogo)





(Algunos Productos hechos con nuestras Máquinas)

## Hightown Brick & Block Machinery

**Maquinaria moderna** para fabricar **Ladrillos, Tejas, Baldosas, Tubería** y demás materiales de construcción, tanto para hacerlos con **Barros** ó **Arcillas**, como también con **Arenas, Gravillas, Cales y Cementos**

Instalación de Fábricas completas, incluso Hornos, Secaderos, etc., etc.

**J. F. Villalta, C. E. -- Barcelona.** España

## Almacenes de ferretería y quincalla

Aceros, limas, palas, picachones y demás herramientas, hules para suelo y mesa

Gran Vía, número 8

Teléfono número 1.001

GRAMÓFONOS Y DISCOS DE LAS MEJORES MARCAS EN LA SUCURSAL

Plazuela de Santiago

Teléfono número 1.002

**Ramón Abós**

## Bodegas Mariano Bilbao é Hijo

### Vinos de Exportación - Bilbao

POSTES Y TRAVIESAS INYECTADAS CON CREOSOTA POR EL PROCEDIMIENTO RÜPING

Postes para transportes de energía eléctrica, teléfonos y telégrafos.

Traviesas para ferrocarriles y tranvías.

ENVASES DE CHAPA NEGRA, GALVANIZADOS Y ESTAÑADOS

fabricados sin remaches, los más empleados para el transporte de Alcohol, aceite, leche, etc.

Barriles para PASTEURIZACIÓN DE LECHE Y CERVEZA

MATERIALES REFRACTARIOS DE TODAS CLASES

Dirigirse á : **DUBOIS Y C.<sup>a</sup>**

Rodríguez Arias, 1 — Apartado n.º 187

BILBAO

## C. Zunzunegui

Maderas: Pino rojo del Norte.—Tea de América

: : : Tablas de Francia.—Roble del país : : :

Fábrica en Desierto-Baracaldo

Escritorio: Gran Vía, 33, 2.º.—Bilbao

## ALMAGEN DE MADERAS FINAS,

tales como: Roble de Hungría y de América, Caoba de Cuba y de México, Cedro de Cuba, Nogal Americano y Saten, Teka de Moulmein y de Java, Palosanto, Etano, Amaranto, etc. etc.

Guayacán, á 0,40 ptas el kilo

Pino del Norte y de América. Gran Fábrica de Entarimados finos (parquets). Especialidad en parquets sobre betún asfalto, muy recomendables para Iglesias, hospitales, casinos, centros de enseñanza, etc. etc.

TOMAS ECHEVERRIA

ZABALBIDE. — Teléfono 150

## E. Sáenz y Compañía

Fábrica de Mosáicos Hidráulicos

PIEDRA ARTIFICIAL Y MARMOL COMPRIMIDO

Vista Alegre, 4 y Autonomía, 15. — BILBAO

Teléfono número 522



Bruselas 1910: Grand Prix. Buenos Aires 1910: Grand Prix.

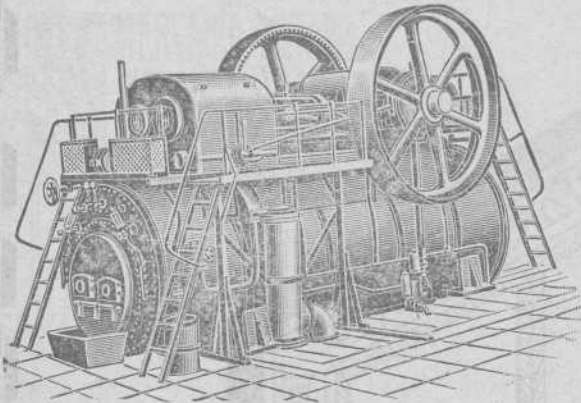

HEINRICH **LANZ** MANNHEIM.

== SEMIFIJAS ==

de vapor recalentado  
con distribución por válvulas «Patente Lentz».

La fuerza más moderna, sencilla y económica.  
Desde 8 hasta más de **1000 HP.**

Representante general:

**OTTO WOLF**, Plaza Cataluña, 9, **Barcelona.**

**Encalar  
económicamente**



puede V. tan solo si emplea la máquina "Fix". Hace mas trabajo que 20 albañiles con la brocha. No se necesitan andamios. Prestará á V. inestimables servicios, tambien, para alquitranar, desinfectar, sulfatar, pintar, etc. Cada día encontrará nuevas aplicaciones. **Muchos miles funcionando.** Precios: Pts. 100 á 250. Cada comprador es un propagandista entusiasta.

Pida V. hoy mismo un catálogo (mencionando este anuncio) al importador exclusivo para España: **MATTHS. GRUBER, Iturriza 7, BILBAO.**

**MATTHS. GRUBER**, Iturriza, 7, **BILBAO**

Representante General para el Centro y Norte de España de las importantes casas constructoras de material y Maquinaria para minas.

Frölich y Klüpfel en Unterbarmen (Alemania) y Stephan, Frölich y Klüpfel en Scharley (Alemania)

- Ventiladores para minas
- Compresores de aire
- Tornos de extracción
- Barrenos pneumáticos
- Máquinas de barrenar
- Retenes y depósitos de agua para minas
- Tubos patentados para el relleno hidráulico
- Tubos de ventilación

PEDID OFERTAS Y PRESUPUESTOS

**Padró Hermanos. - S. en C.**

**Sucesores de Luis Alberni**

**Manresa (P.<sup>a</sup> Barcelona)**

Fábrica de cabos algodón peinados blancos y color para la limpieza de máquinas

Se remiten muestras y precios franco destino á quien lo solicite.

NOTA. Se admiten agentes mediante una comisión para la venta de los mismos.

Corresponsales del Banco de España

Teléfono 43. - Telegramas: ALBERNI

**ARSENIO ALONSO**

Oficinas y Depósito:

**HURTADO DE AMEZAGA, 6**

Teléfono 1.298.-Bilbao

**Gran Almacén de Accesorios y Maquinaria**

con especialidad en el ramo de fundición

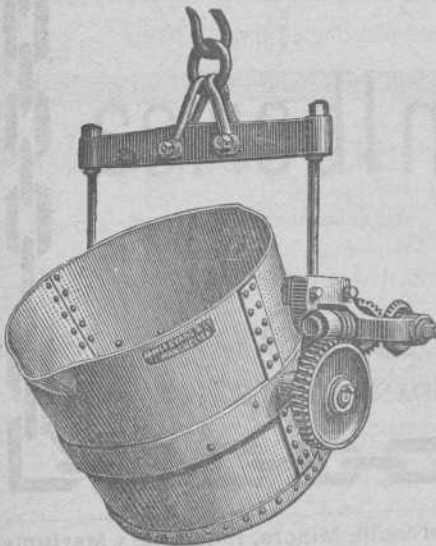





Turbo-dinamos, Turbinas hidráulicas  
 Transportes de fuerza  
 Dinamos, Motores, Transformadores, aparatos  
 de caldear y toda clase de material eléctrico  
 adaptable á diferentes industrias

A. E. G.-Thomson Houston Ibérica  
 Sociedad Anónima

ESTUDIOS  
 Y PRESUPUESTOS GRATIS

BILBAO  
 CALLE DE ELCANO (frente al Circo)



MERCANTIL MINERA  
INDUSTRIAL MARÍTIMA



De utilidad para los mineros,  
navieros, industriales, comerciantes  
y personas de negocio en general.

# Revista Bilbao

FUNDADA  
EN 1894.

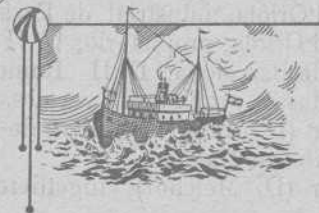

Director Propietario

Luis Ruy-Wamba

**PRECIOS DE SUSCRIPCIÓN**

Bilbao, trimestre... Ptas. 3,00  
Provincias año..... 18,00  
Extranjero, id..... Fec. 24,00  
Número suelto ..... Ptas. 0,50  
Idem atrasado ..... 1,00  
Se publica los sábados

Redacción y Administración: Barroeta Aldamar, 8

**CORRESPONSALES:**

LONDON E. C. - Walter Judd, Ltd.  
5, Queen Victoria Street

BERLIN - Mr. Rudolf Mosse  
Jerusalem Strasse 46/49

PARIS - John F. Jones y C.<sup>a</sup>  
81, bis, Faubourg Montmartre

BARCELONA - R. Llorens y C.<sup>a</sup>  
Rambla del Centro, 37

**PRECIOS DE ANUNCIOS**

Ofertas y demandas.. Ptas. 1,00  
Anuncios oficiales... 1,00  
Para los demás anuncios  
pídase tarifa  
Pago adelantado

Instalación para descargar mediante cubeta-drag y para transportar

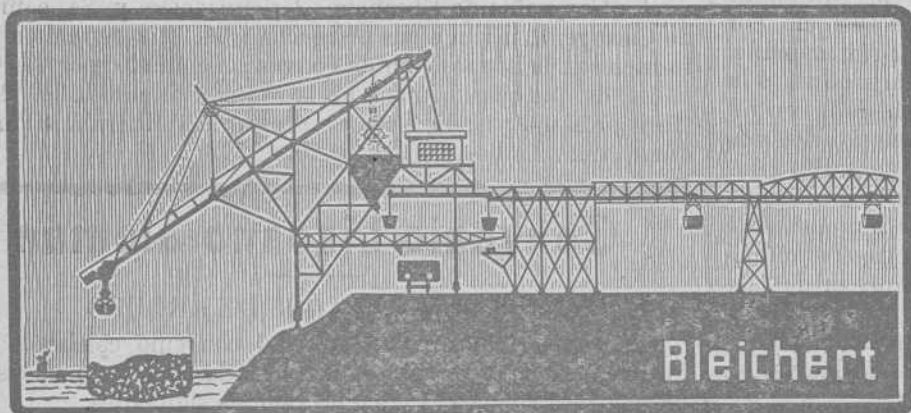

Bleichert

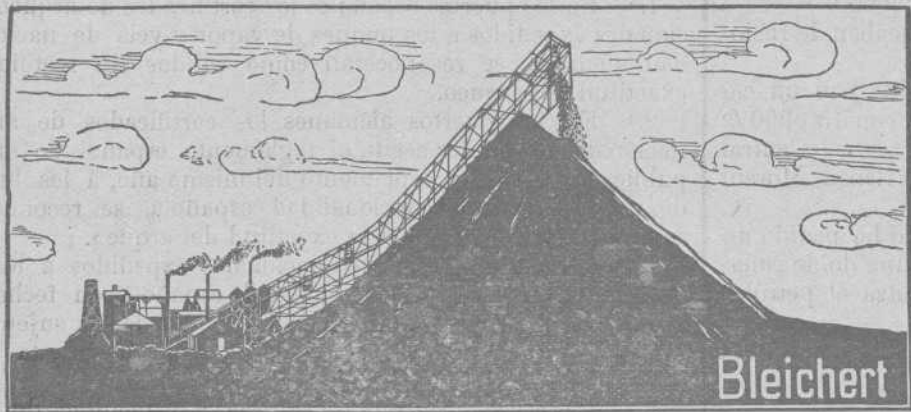

Bleichert

Tranvía aéreo patentizado para formar escoriales y amontonar ripios

## A. Bleichert y C.<sup>a</sup>

London - Leipzig - Paris

### -VIAS AEREAS-

-- INSTALACIONES --  
TRANSBORDADORAS

**Grúas de cable**

FAJAS TRANSPORTADORAS

-- INSTALACIONES --

DE TRANSPORTES

DE TODAS CLASES

Representantes:

**José y Juan de Goyoaga**

Plaza Circular, 4. — BILBAO

## Registro de Patentes

— Marcas, Nombres Comerciales, etc., en España y Extranjero —

REGISTRO INTERNACIONAL DE MARCAS

Informes Comerciales -- Gestión y Cobro de Créditos

**Centro de Información Internacional**

Teléfono 1.314

Apartado de Correos, núm. 7

Ledesma, núm. 5. — BILBAO

## CRÓNICA MERCANTIL É INDUSTRIAL

Arsenal de Cartagena

Habiendo resultado desierto el anterior, se saca á nuevo concurso público la enajenación del casco y efectos del torpedero número 14 *Barceló*, en las condiciones que expresa el pliego número 2 que se halla de manifiesto en la Secretaría de la Junta y cuyo acto de concurso tendrá lugar el día 14 de Junio próximo, á las once de su mañana, en la Biblioteca de este Arsenal.



**Nueva Sociedad Metalúrgica**

Constituida el 17 de Abril último para poner en actividad la fábrica siderúrgica de Málaga, antigua Ferrería Heredia, se ha constituido, con domicilio en París, la Sociedad de Altos Hornos, Minas de hierro y carbón, y Fábricas de hierro y acero de Andalucía, con capital de 6 000.000 de francos en acciones y 2.000.000 en obligaciones al 4 por 100.

Forman el Consejo de Administración los Sres. D. Henry Jonqueres d'Oriola, industrial de París, presidente; D. Sylvain Jonqueres d'Oriola, propietario; D. H. Piquemal, propietario é industrial de Barcelona; D. H. Ramos Marín, abogado; Don Francisco Massó, propietario, vocales.

Melchior (D. Juan), ingeniero de Minas y Metalurgia, director gerente, en Málaga.

Melchior (D. Melchor), ingeniero químico, químico jefe, en Málaga.

**Las instalaciones de la Compañía Aragonesa de Minas**

Además del ferrocarril de transporte eléctrico, efectuará otras importantes instalaciones para la explotación de las minas de hematites rojas que posee en Tierga.

Cuenta para ello con una completa central térmica compuesta de dos alternadores trifásicos de 224 kilovatios cada uno, á 5.250 voltios, que puede trabajar en paralelo con otra central hidroeléctrica ya existente, en la que se instalará un transformador de 300 kilovatios para obtener la tensión de 5.500 voltios, á la que se efectuará el transporte. Dispone, por tanto, hasta la fecha, de unos 690 kilovatios próximamente.

Para las instalaciones de las minas ha encargado ya á la «Siemens Schuckert Industria Eléctrica», además de la central de vapor y el transformador antes citados, el material eléctrico de un cable aéreo de transporte que consumirá unos 100 kilovatios, accionado por un motor de 5.000 voltios, una máquina de extracción que necesitará unos 85 kilovatios, con motor de 500 voltios, á cuyo efecto se instalará un transformador reductor de 100 kilovatios y un motor para un compresor de aire que absorberá unos 110 kilovatios.

Para el ferrocarril eléctrico de transporte que mencionamos en nuestro número anterior, se necesitarán unos 23 kilovatios.

**Fusión petrolífera importante**

Cinco Compañías petrolíferas de Rumanía acaban de fusionarse en una Sociedad única.

Estas Compañías son la «Roumanian Oilfields», con un capital de 375.000 £; la «British Roumanian Oil», con 150.900 £; la «Roumanian Consolidated», con 157.000 £; la «Central Roumanian Petroleum», con 64.750 £, y la «Banca Moreni Petroleum Co», con 200.000.

Además se anuncia que el Gobierno rumano ha pedido un crédito de 18 millones para la construcción de una doble canalización (*pipe line*) para transportar á Constantza el petróleo bruto y refinado de los distritos petrolíferos.

La Cámara rumana votó el proyecto estableciendo una canalización de Baicoi á Constantza.

**Subastas, concursos y adjudicaciones**

Fábrica de la Moneda y Timbre.—El 12 de Junio se verificará la subasta para adquirir el carbón de hulla necesario en esta fábrica durante los años 1912, 1913 y 1914. (*Gaceta* 19 de Mayo.)

**Sádaba á Sangüesa**

De conformidad con los informes emitidos por la Junta de Defensa Nacional y el Consejo de Obras públicas, se abre un concurso de proyectos para el ferrocarril estratégico de Sádaba á Sangüesa, terminando el plazo de admisión de los mismos el día 18 de Septiembre próximo.

Esta línea se proyectará con vía única de un metro de ancho, y para su trazado no podrán aprovecharse las carreteras ú otras vías ordinarias, permitiéndose sólo el cruzamiento de las mismas en las mejores condiciones posibles y en casos muy especiales y justificados.

**Société de mines de Parzan**

Sociedad anónima con capital de 4.500.000 francos en 18 000 acciones de 250 francos y domicilio en París.

Constituida para explotar minas de plomo argentífero en la provincia de Huesca.

**Nuevos modelos de pólizas**

La *Gaceta* de 8 del actual inserta una Real orden del Ministerio de Fomento, concediendo un plazo, que terminará en 15 de Julio del año actual, para que las Compañías aseguradoras presenten en la Comisaría general de Seguros los nuevos modelos de pólizas con sujeción al Reglamento de 2 de Febrero de 1912, debiendo empezar á usar éstos, en sus contratos, dentro de los dos meses siguientes á la fecha en que la Comisaría les comunique la aprobación de las mismas.

**Ferrocarriles de los Bajos Pirineos y del país vasco**

La prensa belga publica noticias de Amberes anunciando que, á petición de gran número de obligacionistas de la referida Empresa, la Asociación para la defensa de los portadores de fondos públicos, de Amberes, ha tomado á su cargo la defensa de aquellos interesados, habiendo recogido ya numerosas adhesiones.

Los obligacionistas franceses van á reunirse, según se dice, para tomar acuerdos en el mismo sentido que sus colegas belgas.

**Saneamiento y Ensanche de Cartagena**

La Compañía de Ensanche, Urbanización y Saneamiento de Cartagena, invita á sus obligacionistas que se hallen conformes con la proposición de convenio acordado por la Compañía, de que se dió cuenta en la reunión celebrada el 24 de Abril próximo pasado, sírvanse prestar su adhesión al mismo dentro del más breve plazo posible.

## Convenio hispano-alemán

**LOS CERTIFICADOS DE ARQUEO**

La *Gaceta* publica las bases del convenio celebrado para los certificados de arqueo expedidos á los buques por los Gobiernos de España y Alemania. Son las siguientes:

1.<sup>a</sup> En los puertos españoles los certificados de arqueo nacionales expedidos á los buques de vapor y vela de nacionalidad alemana, se reconocerán como válidos sin rectificar la exactitud del arqueo.

2.<sup>a</sup> En los puertos alemanes los certificados de arqueo nacionales expedidos según el reglamento español de arqueo publicado en 1912 y suplemento del mismo año, á los buques de vapor y vela de nacionalidad española, se reconocerán como válidos sin rectificar la exactitud del arqueo.

Los certificados de arqueo nacionales expedidos á los buques de vapor y vela de nacionalidad española en fecha anterior á la de primero de Abril de 1910, quedarán sujetos en los puertos alemanes á los convenios en vigor hasta esta fecha (primero de Abril de 1910).

3.<sup>a</sup> Cada parte contratante se reserva la facultad de rectificar para el cobro de derechos de tonelaje que conste en el certificado nacional de la otra, en el caso de que existieran diferencias importantes en la interpretación de los reglamentos de ambos países.

## Banco Español del Río de la Plata

**SUCURSAL DE BILBAO****Plaza Circular, 4**

Se avisa á los Sres. Accionistas, que de acuerdo con las condiciones de la emisión de acciones de fecha 21 de Noviembre de 1.910, el Directorio ha resuelto fijar desde el 15 al 30 de Junio próximo el plazo para el pago de la cuarta cuota de diez por ciento de dichas acciones.

Bilbao, 9 de Mayo de 1912.—L. ARREGUI, Gerente. 4-5



# Construcciones, Instalaciones y Reparaciones Electro-Mecánicas

MAQUINARIA, APARATOS Y MATERIALES ELÉCTRICOS

INSTALACIONES COMPLETAS PARA MINAS

Oficinas técnicas—Almacenes—Talleres

R. DE EGUREN

INGENIERO

Gran Vía, 35  
BILBAO

## Expansión comercial

El Agente corresponsal del Centro de Comercio Exterior en esta 11.ª Región, deseoso de que llegue cuanto antes el comercio á percatarse de la utilidad que reporta á los productos nacionales la labor que constantemente se realiza en el Centro de Comercio Exterior y Expansión Comercial, nos remite, para que hagamos público, algunos detalles que puedan servir de influencia al estímulo de los comerciantes y que a la vez éstos se apresuren, sin ninguna clase de temores, a facilitar cuantos datos se les encarezca para la continuación de los trabajos, de cuya importancia podrá juzgar el lector fijando su atención en las manifestaciones que el propio Centro imprime para su organización y funcionamiento, que textualmente dice: «Expansión comercial».

Esta dependencia, por el carácter especial y verdaderamente científico de las materias de que se ocupa, y como encargado de dar los primeros pasos y reunir los elementos primordiales que indican el camino que ha de seguirse por los industriales en la conquista de nuevos mercados, no puede vanagloriarse ni exhibir una cantidad grande de asuntos resueltos; pero dada la importancia de los ya concluidos y de los que están en estudio y parados, no por incuria de los encargados de esta dependencia, sino por las naturales dificultades que encuentra, una vez encauzados, en los mismos interesados, que, ya en posesión de los elementos necesarios para determinarse á obrar, en ocasiones por abandono y otras por las dificultades que supone la conquista de un mercado en lucha con productores extranjeros ya acreditados en ellos, hacen que la finalidad de estos trabajos no aparezcan en el acto y no sea tan brillante como debiera el resultado de las gestiones.

Pero con sólo que algunos de los muchos productores industriales á quienes puedan beneficiar los estudios de esta Sección consigan un nuevo mercado para sus productos, algo habrán influido nuestros trabajos en el desarrollo de la industria nacional y de nuestro comercio, fin principal de este Centro.

El orden y desarrollo del trabajo en esta dependencia es el siguiente: iniciado el asunto, bien por iniciativa del Centro de Comercio Exterior y Expansión Comercial (en la mayoría de los casos), bien á instancias de particulares, se estudia con la mayor amplitud posible, y una vez completo, se comunican y ponen los resultados en conocimiento de los interesados para que éstos utilicen los medios que se les dan como mas convenientes para alcanzar el fin que se propone, no pudiendo después el Centro llevar su acción más allá, limitándose á dar facilidades y aclarar conceptos, pues el desarrollo práctico de los asuntos no hay más remedio, entre otras cosas, por falta de medios, que dejarlo á la iniciativa particular.

Los diversos asuntos por esta sección estudiados en sus principales vicisitudes son los que á continuación se expresan:

### Concluidos:

Informe relativo á las tarifas de transportes de mercancías presentadas al Ministerio de Fomento por la Compañía Transatlántica (publicado.)

Información y Memoria sobre las tarifas de transportes marítimos (publicado.)

Información sobre la importación de naranja en Austria-Hungría.

Información sobre la producción y exportación de sardina en España.

Información sobre la producción algodonera en España.

Estadística comparativa del Comercio exterior de España con el de las demás naciones durante los años 1909 y 1910.

Introducción de la pasta de tomate en Noruega; se les facilitaron á los fabricantes españoles cuantos elementos necesitaron para luchar con ventaja y con potencia con los productores italianos.

Introducción de los tejidos de algodón en Noruega; se les facilitaron también los elementos completos á los fabricantes catalanes.

Introducción de la manteca de vaca española en Inglaterra; igual que los anteriores.

Información sobre la exportación de higos secos.

Información sobre la madera de castaño.

Información metalúrgica de España.

Exportación de antimonio á Inglaterra para su utilización en la fabricación de pintura; se estudió á instancia de la Cámara de Comercio española en Londres, á la que se remitieron todos los datos.

Estudio para conseguir la rebaja de un derecho extraordinario que impuso Alemania al tomate canario, por considerar las Canarias como colonias españolas; se consiguió su supresión por medio del Ministerio de Estado.

Estudio sobre la industria y fabricación del alcohol sacado del algarrobo.

Se contestaron y remitieron 45 informaciones pedidas por el Centro de Información Comercial del Ministerio de Estado de las cuales hemos recibido contestación de gracias. Solamente á título de curiosidad se cita el número de registro de dicha Oficina.

(Se continuará.)

LEY de Comunicaciones é Industrias Marítimas Nacionales

2.ª Edición

Precio UNA peseta

De venta en la imprenta de esta Revista



Gran Premio Exposición Bruselas 1910

# WEISE Y MONSKI

BILBAO:

Ibáñez de Bilbao, letra C.

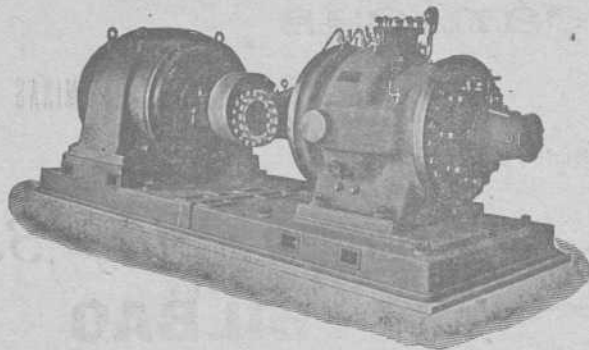

**BOMBAS CENTRIFUGAS**  
y de pistón para todos usos  
**BOMBAS de vapor DUPLEX**  
**COMPRESORES de aire**

Gran Premio Exposición Bruselas 1910

## Nuevo Director del Banco de España en Bilbao

El lunes tomó posesión de este importante cargo D. José María Cervera y del Perojo, que ha venido desempeñándolo hasta la fecha en la Sucursal de Oviedo, en cuya capital fué despedido con grandes manifestaciones de verdadera simpatía.

No dudamos que al frente de la Sucursal del Banco de España en esta plaza obtendrá mayor éxito, si cabe, que el conseguido en la capital asturiana.

## JUNTA SINDICAL DEL COLEGIO DE AGENTES DE CAMBIO Y BOLSA DE BILBAO

Esta Junta Sindical, en sesión del día 31 de Mayo, ha señalado para la liquidación por diferencias de las operaciones á plazo en curso, de valores admitidos á Contratación oficial en Bolsa, los CAMBIOS MEDIOS siguientes:

ACCIONES DE LA SDAD. ARGENTÍFERA	
ALMAGRERA . . . . .	á 12 %
ID. ID. DE LA SDAD. MINAS DE CALA. . . . .	á 95 »
ID. ID. MINERA DE VILLODRID. . . . .	á 91 »
ID. ID. COLLADO DEL LOBO. . . . .	á 122 »
ID. ID. HIDROELECTRICA IBERICA. . . . .	á 108 »
ID. ID. ANÓNIMA AURRERA. . . . .	á 130 »
ID. ID. HIDRAULICA DEL PRESSER, 1. <sup>a</sup> SERIE. . . . .	á 37 »
ID. ID. GENERAL AZUCARERA DE ESPAÑA, PREFERENTES . . . . .	á 42,50 »
ID. DE LA COMP. <sup>a</sup> DE LOS FERROCARRILES DE LA ROBLA. . . . .	á 54 »
ID. ID. DE LOS FERROCARRILES VASCONGADOS. . . . .	á 99 »
ID. CREDITO DE LA UNION MINERA . . . . .	á 515 »
ID. DEL BANCO DE VIZCAYA. . . . .	á 297 »

## PUERTO DE CASTRO-URDIALES

Mineral exportado hasta el 27 de Mayo de 1912  
(REMITIDO POR LOS SRES. PORTILLO, IBÁÑEZ Y COMPAÑIA)

BUQUES	DESTINO	Toneladas	CARGADORES
SUMA ANTERIOR. . . . .		169.626	
Hiso	Rotterdam	2.357	Luis de Ocháran
Hilda	Idem	1.560	Idem
Collivaud	Newportmon	1.870	Mina Federico
	TOTAL.	175.413	

## Estadística del cobre

Año 1912

La Asociación de los productores americanos de cobre, publica, para el mes de Abril de 1912, las cifras siguientes:

Producción, 56,011 toneladas; entregas, 54,806; stocks en primero de Mayo de 1912, 29,048; aumento en Abril, 1.205 toneladas.

	Producción en América	Consumo en América	Exportaciones	Stocks en América
1911—Enero. . . . .	51,650	18,785	23,754	63,590
Febrero . . . . .	49,030	22,552	20,138	69,924
Marzo . . . . .	58,273	29,500	26,375	72,325
Abril . . . . .	52,716	23,396	27,737	73,909
Mayo. . . . .	56,678	28,814	27,668	74,105
Junio. . . . .	55,605	27,525	31,902	70,283
Julio . . . . .	50,075	25,438	33,428	61,490
Agosto. . . . .	56,024	26,757	31,186	59,571
Septiembre. . . . .	51,602	25,586	22,689	62,899
Octubre. . . . .	52,793	28,602	26,823	60,267
Noviembre . . . . .	49,944	30,375	29,933	49,904
Diciembre . . . . .	54,864	29,459	35,374	39,935
1912—Enero. . . . .	53,276	27,832	35,789	29,589
Febrero. . . . .	51,802	25,102	28,191	28,098
Marzo. . . . .	56,113	30,129	26,241	27,843
Abril. . . . .	56,011	31,033	23,773	29,048



**El Piloto** — Sociedad anónima denominada «El Piloto» formada por D. Santiago Basterra Vergara, D. Jesús de Larrazabal Siller, D. Ramón Garrastazu Arestizabal y D. Roque de Mendieta Vidaurrázaga Domicilio: Portugalete. Duración: Cinco años Objeto: Compra y explotación de buques y demás negocios relacionados directa ó indirectamente con el comercio marítimo. Capital: 34.000 pesetas representadas por 68 acciones de 500 pesetas cada una, todas ellas completamente liberadas. La Sociedad estará regida por la Junta General de accionistas y una Junta de Gobierno, cuyo Presidente llevará la Gerencia de la Compañía. La Junta de Gobierno estará formada, á saber: Presidente, D. Luis de Larrazabal Siller, Secretario, D. Santiago Basterra Vergara y Vocales, D. Roque de Mendieta Vidaurrázaga, D. Ramón de Garrastazu Arestizabal, D. Joaquín Aréizaga, D. Julio Mendiguren, D. Gonzalo Varela y D. Remigio Riera Se constituyó en escritura otorgada el 27 de Noviembre de 1912 ante el Notario de Bilbao don Laureano Tejada.







# Pablo Martínez y Compañía

Ingenieros

Antiguos empleados de JUAN WENZEL Y COMPAÑÍA

MAQUINARIA Y MATERIAL ELECTRICO

Luchana, 2.--Bilbao

Teléfono 1.374

## Asamblea mundial de seguros

En Septiembre próximo se celebrará un Congreso internacional de Seguros en Alemania. En él estarán representadas las organizaciones nacionales, así del Estado como de acción social y mercantil, que calculan técnicamente sus operaciones con arreglo á tablas de mortalidad é interés compuesto.

Los principales temas á examinar en esta importante Asamblea son la legislación y enseñanza sobre seguro de vida; la evolución desde 1.800 de la mortalidad de los asegurados, con las distinciones de rigor; la organización técnica de las pensiones de vejez en los diversos países; la experiencia adquirida sobre reaseguros, y la influencia del clima tropical en la mortalidad.

Los Institutos y Asociaciones de Actuarios de las principales naciones preparan estudios, algunos ya en prensa, acerca de estos temas, y nuestro Instituto Nacional de Previsión presentará un nuevo sistema para determinar en cada año la solvencia de una institución aseguradora por razón de las obligaciones asumidas, y un aparato que evidencie rápida y automáticamente este complicado cálculo.

## Estadística Minera de España

Año 1910

ALAVA

Minas productivas, 6; improductivas, 173; fábricas activas, 4. *Momento de concesiones*—Se han expedido durante el año 1910 los títulos de propiedad de seis concesiones mineras, cinco minas y una demasía, con una superficie de 4.146.164 metros cuadrados.

Por contra han sido caducadas dos minas, con una superficie de 46 hectáreas

Resulta, por tanto, un aumento de cuatro concesiones, con superficie de 3 686.164 metros cuadrados, distribuidos del modo siguiente: tres minas con 367 hectáreas, y una demasía con 16.164 metros cuadrados.

Ramo de laboreo.—Durante el año 1910 se han obtenido en el ramo de laboreo los resultados siguientes:

Asfalto . . . . .	6.440 toneladas
Blenda . . . . .	495 —
Galena . . . . .	117 —
El año 1909: Asfalto . . . . .	3.728,50 toneladas
Blenda . . . . .	138,70 —
Galena . . . . .	70,60 —

Comparados ambos resultados, se ve que se ha obtenido en el año 1910 un aumento de producción en los tres renglones, representado por las cifras siguientes:

Asfalto . . . . .	2 711.50 toneladas
Cinc (blenda) . . . . .	356.30 —
Plomo (galena) . . . . .	46,40 —

## SOCIEDAD ANÓNIMA "Collado del Lobo"

SU SITUACIÓN EN 30 DE ABRIL DE 1912

Activo	Pasiva
Acciones en cartera . . . . .	250.000,00
Caja y Bancos (Bilbao y Linares) . . . . .	141.326,58
Coto minero . . . . .	1.500.000,00
Material fijo . . . . .	26 461,63
Material móvil . . . . .	5.824,92
Ganado, carros, etc. . . . .	14.211,88
Edificios . . . . .	8 430,84
Terrenos adquiridos . . . . .	33 128 82
Pozo «Cinco Hermanos» . . . . .	1,00
Pozo «San Blas» . . . . .	60.000,00
Pozo «Los Dolores» . . . . .	30.000,00
Pozo «Bilbao» . . . . .	240.010,80
Pozo «Agustina» . . . . .	3 019,14
Pozo «Vizcaya» . . . . .	77 716,30
Trabajos de investigación . . . . .	66.813,83
Lavadero . . . . .	10 793,61
Mobiliario . . . . .	2.297,55
Materiales y efectos . . . . .	41.408,65
Gastos generales y sueldos en 1912 . . . . .	19.480,54
Impuestos del Estado . . . . .	22 926 23
Accidentes del trabajo . . . . .	5 684,36
Preparación de labores . . . . .	132.665,57
Explotación . . . . .	238 332,32
Gastos de conservación . . . . .	8.249,46
	<hr/>
	2.938.784,03
Depósitos necesarios . . . . .	175.000,00
Conversión Cédulas . . . . .	84 007,80
	<hr/>
	3 197 791,83
	<hr/>
<b>Pasivo</b>	
Capital . . . . .	2 500.000,00
Productos obtenidos en 1912 . . . . .	438.784,03
	<hr/>
	2.938.784,03
Acreedores por Depósitos necesarios . . . . .	175.000,00
Obligaciones especiales . . . . .	84.007,80
	<hr/>
	3.197.791,83

El Gerente, JOAQUÍN VELILLA.—V.º B.º, El Presidente, EMILIANO DE OLANO.



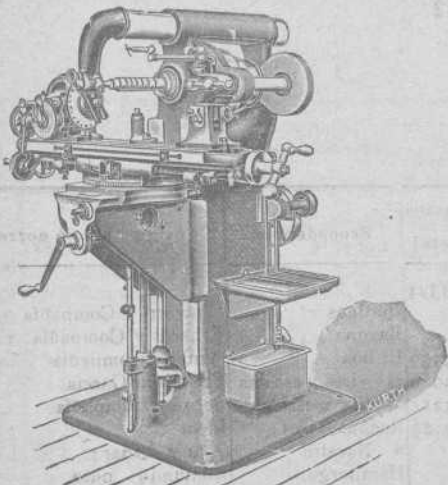

# ARCADIO D. de CORCUERA y C.<sup>a</sup>

Sucesores de Juan Caballero

Gran Vía, 36

Teléfono 801

Grandes Almacenes de Maquinaria, Herramientas y Accesorios

Máquinas, Herramientas, Accesorios y Materiales para Astilleros, Ferrocarriles, Minas, Fundiciones, Forjas, Talleres de construcción, etc., etc.

Las mayores existencias en ejes comprimidos para transmisiones, sillas, cojinetes de engrase automático, poleas de chapa de hierro y madera, correas, etc., etc.

Precios sin competencia

## Banco de Vizcaya

SU SITUACIÓN EL DÍA 31 DE MAYO DE 1912

ACTIVO	P. pesetas
Caja y Bancos. . . . .	3.350.567,84
Efectos en cartera. . . . .	17.421.371,01
Valores en poder de corresponsales. . . . .	5.553.152,61
Préstamos sobre valores. . . . .	9.111.500,86
Cuentas corrientes de crédito con interés. . . . .	22.853.875,44
Corresponsales deudores. . . . .	4.898.614,87
Deudores diversos. . . . .	4.634.127,81
Cupones y amortizaciones al cobro. . . . .	7.116,52
Inmuebles. . . . .	730.300,00
Mobiliario. . . . .	3.389,70
Gastos de instalación y cajas particulares. . . . .	42.737,69
Idem generales. . . . .	109.372,07
Acciones. . . . .	6.500.000,00
Accionistas. . . . .	850.000,00
<b>TOTAL. . . . .</b>	<b>76.066.126,42</b>
<i>Nominal</i>	
Depósitos voluntarios en custodia. . . . .	196.647.879,15
Idem de valores en garantía. . . . .	58.445.235,87
Valores de comitentes en poder corresponsales. . . . .	25.906.666,23
Depósitos necesarios. . . . .	525.000,00
<b>TOTAL. . . . .</b>	<b>357.590.907,67</b>
<i>PASIVO</i>	
Capital. . . . .	15.000.000,00
Fondo de reserva estatuario. . . . .	765.000,00
Fondo de reserva voluntario. . . . .	2.000.000,00
Fondo de previsión. . . . .	200.000,00
Cuentas corrientes á la vista. . . . .	10.243.737,88
Imposiciones pagaderas á la vista. . . . .	421.575,83
Idem á 90 días. . . . .	1.717.041,18
Imponentes en la Caja de Ahorros. . . . .	39.132.670,23
Corresponsales acreedores. . . . .	2.477.399,93
Acreedores diversos. . . . .	2.445.750,16
Idem por cupones y amortizaciones al cobro. . . . .	284.497,51
Efectos á pagar. . . . .	140.776,88
Dividendo activo. . . . .	88.352,00
Beneficios. . . . .	1.149.361,79
<b>TOTAL. . . . .</b>	<b>76.066.126,42</b>
<i>Nominal</i>	
Depositantes voluntarios en custodia. . . . .	196.647.879,15
Idem de valores en garantía. . . . .	58.445.235,87
Acreedores de valores en poder de corresponsales. . . . .	25.906.666,23
Acreedores por depósitos necesarios. . . . .	525.000,00
<b>TOTAL. . . . .</b>	<b>357.590.907,67</b>

V.º B.º.—El Presidente de turno del Consejo de Administración, *Dámaso E-cauriáza*.—El Director Gerente, *Enrique Ocharan*.—El Contador, *Manuel de Arizabalaga*.

## Banco del Comercio

SU SITUACIÓN EL DÍA 31 DE MAYO DE 1912

ACTIVO	Pesetas
Caja y Sucursal del Banco de España. . . . .	3.354.457,51
Efectos en cartera. . . . .	6.597.934,55
Valores en poder de corresponsales. . . . .	3.407.436,26
Préstamos sobre valores. . . . .	12.325.209,85
Créditos en cuenta corriente con interés. . . . .	24.923.424,21
Corresponsales deudores. . . . .	2.178.489,26
Deudores diversos. . . . .	307.778,49
Gastos generales. . . . .	87.450,14
<b>TOTAL. . . . .</b>	<b>52.882.180,27</b>
<i>NOMINALES</i>	
Depósitos en garantía. . . . .	64.975.879,19
Id. en custodia. . . . .	143.103.443,47
V., cta. ajena, poder corresp. . . . .	7.600.676,25
<b>TOTAL. . . . .</b>	<b>215.679.998,91</b>
<i>PASIVO</i>	
Capital. . . . .	5.000.000,00
Fondo de reserva. . . . .	1.000.000,00
Cuentas corrientes é Imposiciones. . . . .	13.925.365,93
Consignaciones voluntarias en efectivo. . . . .	228.128,90
Imponentes en la Caja de Ahorros. . . . .	29.283.512,81
Corresponsales acreedores. . . . .	964.308,18
Acreedores diversos. . . . .	1.309.084,43
Acreedores por cupones. . . . .	119.338,13
Acreedores por amortizaciones. . . . .	26.485,82
Efectos por pagar. . . . .	70.937,97
Pérdidas y ganancias. . . . .	955.018,10
<b>TOTAL. . . . .</b>	<b>52.882.180,27</b>
<i>NOMINALES</i>	
Depositantes de vals. en gta. . . . .	64.975.879,19
Id. de efectos en cust. . . . .	143.103.443,47
Acred. de v. en poder corresp. . . . .	7.600.676,25
<b>TOTAL. . . . .</b>	<b>215.679.998,91</b>
<i>NOMINALES</i>	
<b>TOTAL. . . . .</b>	<b>268.562.179,18</b>

V.º B.º: El Presidente de turno del Consejo de Administración, *El Conde de Casa Montalvo*.—El Director Gerente, *Fernando Echevarria*.—El Contador, *Eustaquio Negrete*.



Buques entrados desde el 25 al 31 de Mayo de 1912

IMPORTACION

Núm. de orden	Día	Pañellón	Nombre del buque	Tons de reg.	CAPITAN	Kilogramos de carbón	Kilogr. de bacalao	Kilogramos de carga total	Procedencia	Consignatario ó corredor
SUMAS ANTERIORES						192450438	4292089	245283394		
698	25	Belga	Dyle.....	958	T. Truensfreund.....	»	»	»	Burdeos	Chávarri y Compañía
699	»	Inglés	Alicia.....	1316	T. Newmarch.....	»	»	»	Bayona	Erhardt y Compañía
700	»	Español	Oscar de Olavarria..	904	R. Suárez.....	»	»	5339	Bilbao	Aznar y Compañía
701	»	»	Betis.....	737	G. García.....	»	»	113020	Buenos Aires y escalas	Francisco García
702	»	»	Fernando Poo.....	3900	J. L. Rodríguez.....	»	»	15521	Manila y escalas	Bergé y Compañía
703	»	»	Cataluña.....	1834	F. Luzarraga.....	»	»	19129	Buenos Aires	Idem
704	»	»	Amboto Mendi.....	124	I. San José.....	»	»	»	S. Nazaire	Idem y Aznar
705	»	Alemán	Franzenwald.....	239	H. Hansen.....	»	»	»	Hamburgo	Edmundo Gouto
706	26	»	Dr. Adolf Schmidt..	1328	G. Hreckwoldt..	»	»	»	Rotterdam	Erhardt y Compañía
707	»	»	Orconera.....	828	C. W. Schow.....	»	»	»	Idem	Idem
708	»	Uruguayo	Salvadora.....	1447	E. Goitia.....	»	»	»	S. Nazaire	Uribe y Eguiraun
709	»	Español	Alvarado.....	649	J. Boix.....	»	»	52842	Londres	H. de Azqueta
710	27	Inglés	Dauntless.....	1361	R. H. Gregory..	»	»	»	La Pallice	MacLeod y Compañía
711	»	Sueco	Finlandia.....	912	F. L. Hall.....	»	»	»	Burdeos	Erhardt y Compañía
712	»	Inglés	Relentless.....	1203	J. Pawley.....	»	»	»	Nantes	Aznar y Compañía
713	»	Español	Siak Bat.....	1293	J. M. Argücha.....	»	»	»	Burdeos	Compañía de Navegación «Bat»
714	»	Inglés	Estero.....	2703	H. W. Stump.....	»	»	3259	Londres	Carlos Mauri
715	28	Noruego	Sardinia.....	711	G. Jacobsen.....	»	269868	286902	Bergen y otros	Andrés Amiland
716	»	Inglés	Gravina.....	749	J. Browning.....	»	»	273861	Amberes	H. de Azqueta
717	29	Español	Marqués de Mudela..	1211	V. Landa.....	2482588	»	2482588	Newport	Eduardo Alvidegoitia
718	»	»	Armen Roca.....	1350	M. Basterrechea..	»	»	2845000	Bougie	Félix Abásolo
719	»	Alemán	Walter Leonhardt..	777	M. Fischer.....	»	»	»	Rochefort	Erhardt y Compañía
720	»	»	Najade.....	433	B. Pohmer.....	»	»	325629	Amberes	L. Hoppe y Compañía
721	30	Español	Cabo Peñas.....	1213	A. Bordallo.....	»	»	15156	Marsella	Bergé y Compañía
722	»	Sueco	Marie.....	1183	H. Wahlqvist.....	»	»	»	La Rochelle	Martyn, Martyn y C.ª
723	31	Español	Baracaldo.....	677	J. Miangolarra..	»	»	»	S. d'Oloune	Idem
724	»	Belga	Schaldis.....	758	F. Hermanse.....	»	»	»	La Rochelle	Chávarri y Compañía
TOTALES..						194933026	4561957	251861530		

CABOTAJE

Núm. de ord.	Día	Aparejo	Nombre del buque	Tons de reg.	CAPITAN	Kilogramos de carbón	Kilogr. de cemento	Kilogr. de vino	Kilogramos de carga total	Procedencia	Consignatario ó corredor
S. ANTERIORES.						139969661	1358250	73.879	176139408		
589	25	Vapor	Maliaño.....	874	A. Arango.....	»	»	»	»	Corcubión	Martyn, Martyn y Comp.ª
590	»	»	Unión Hullera.....	282	F. N. Junquera..	500000	»	»	500000	Vizcaya	Ignacio Abaitua
591	»	»	Oscar de Olavarria..	904	R. Suárez.....	»	50000	»	114168	Barcelona y esc.	Aznar y Compañía
592	»	»	Andour.....	643	K. Keldermann..	»	»	»	»	Pasaes	Chávarri y Compañía
593	»	»	Kontzesi.....	90	S. Prieta.....	260000	»	»	260000	S. E. de Pravia	Atanasio Aréizaga
594	»	»	Duma.....	109	J. Minguéz.....	7200	»	»	147000	Idem	Idem
595	26	»	Jovellanos.....	263	G. Navarro.....	514000	»	»	514000	Vizcaya	Ignacio Abaitua
596	»	Balandra	Santander Lequeitio..	23	R. Chacategui..	»	30000	»	30000	Zumaya	E. de Arriaga y Compañía
597	»	»	Nueva Unión.....	20	S. Radiola.....	»	»	»	»	Lequeitio	Idem
598	»	»	Nuevo Lequeitio.....	34	J. Meave.....	»	»	»	»	Idem	Idem
599	»	»	Rosario.....	20	J. Urrosol.....	»	»	»	6000	San Sebastián	E. de Arriaga y Compañía
600	»	Pailebot	Jovellanos.....	42	E. González.....	»	»	»	»	Bermeo	J. S. de Otazua
601	»	Vapor	España.....	102	E. Tuya.....	»	»	»	104365	Vizcaya	Aznar y Compañía
602	»	»	Duro.....	423	J. V. Prada.....	957000	»	»	957000	Idem	Idem
603	27	»	Maria Magdalena...	73	F. Pérez.....	»	»	»	27194	Idem	Francisco García
604	»	»	Donostia.....	118	D. G. Mecho.....	180000	»	»	180000	Idem	Miguel P. Ferrer
605	»	Balandra	Simón.....	28	E. Anduza.....	»	»	»	»	Bermeo	E. de Arriaga y Compañía
606	»	»	San Juan de Dios...	28	F. Uroeta.....	»	»	»	5000	Zumaya	Idem
607	»	Vapor	Abocullera.....	1503	A. Astorquia.....	»	»	308580	473648	Barcelona y esc.	Bergé y Compañía
608	»	»	María Gertrudis...	50	J. López.....	»	»	»	775	Foz y escalas	Francisco García
609	28	»	Sanzán.....	534	J. López.....	»	»	»	950000	Irrevisa	H. de Azqueta
610	»	»	Scandinavien.....	837	N. O. Nilssen..	»	»	»	»	Vigo	Vicente Orreas
611	»	Balandra	Concha.....	24	S. Astálaga.....	»	»	»	»	Bermeo	H. de Azqueta
612	»	»	San Pedro.....	30	E. Gurría.....	»	»	»	7900	Lequeitio	J. S. de Otazua
613	29	Vapor	Santoña.....	30	S. Taramundi..	»	»	»	60000	Castro Urdiales	E. de Arriaga y Compañía
614	»	»	Maria Magdalena...	75	F. Pez.....	»	»	»	1765	Pasaes	Francisco García
615	»	»	Koldobika.....	314	J. Otola.....	829300	»	»	829300	S. E. de Pravia	Chávarri y Compañía
616	30	»	Cabo Peñas.....	1113	A. Bordallo.....	»	»	»	101771	Barcelona y esc.	Bergé y Compañía
617	»	»	Uroa.....	351	V. Radu.....	97800	»	»	978000	Vizcaya	J. y J. de Goyoaga
618	»	»	Pepín.....	245	L. González.....	560650	»	»	560650	Idem	Ignacio Abaitua
619	»	»	Colores.....	71	J. A. Irundegui..	»	6780	»	65780	Zumaya	Hijos de Astigarraga
620	»	»	Aitor.....	528	J. Zabala.....	»	»	»	1180000	S. E. de Pravia	Chávarri y Compañía
TOTALES..						14000011	1500030	7647371	184245699		



Buques salidos desde el 25 al 31 de Mayo de 1912

EXPORTACION

Núm. de ord.	Día	Nombre del buque	Tons. de reg.	Kilogs. de mineral	Kilogs. de lingote	Kilogs. de viro comun	Kilogs. de carga general	CARGADOR	Destino	Cargaderos	NOMBRE DE LA MINA	
S. ANTERIORES				1209908190	16265660	5827558	20715000					
617	25	Bostak-Bat...	1282	3134990	»	740	292	Agencia J. Wild y C. <sup>a</sup>	Middlesbro	F. Belga	Conchas	
618	»	Hispania...	857	»	»	6,81	221740	E. de Arriaga y Comp. <sup>a</sup>	Rotterdam	Uribitarte	(Vía Santander)	
619	»	Mangara...	1153	2444560	»	»	»	Ricardo Ortiz	Glasgow	Triano	Rubia Sol y Esperanza	
620	»	Amelie...	697	1349450	»	180	»	Chavarri y Compañía	Amberes	F. Belga	Conchas	
621	»	Addington...	1005	2185000	»	»	»	Luis Núñez	Stockton	Olaveaga	San Luis y Josefa	
622	»	Leander...	382	»	»	1190	29170	Hoppe Compañía	Amberes	Uribitarte	(General)	
623	»	Wilda...	234	528540	»	»	30425	L. M. de las Rivas	Newcastle	Triano	Unión y Amistosa	
624	»	Ingoldoby...	739	1737440	»	200	»	Luis Núñez	Cardiff	Orconera	Cotos de la Orconera	
625	»	Katwy...	1287	3492030	»	365	»	Erhardt y Compañía	Rotterdam	Idem	Idem	
626	26	Iskar...	947	»	150000	86	»	Altos Hornos de Izcaya	Humburgo	Sestao	(Lingote)	
627	»	Satur...	1916	4277870	»	600	247	Echevarrieta y Larrinaga	Middlesbro	Galdames	Milagros	
628	»	Mundaka...	1445	6051020	»	2403	455	Ricardo Ortiz	Idem	Idem	Rubia y Buena	
629	»	Fran enwald...	2391	»	»	79511	16915	Edmundo Couto	ere y esc	P. Exterior	(12 pasajeros)	
630	»	Fernando Pío...	3900	»	»	4020	2200	Bergé y Compañía	Manila	Idem	(Vía Liverpool)	
631	»	Dyle...	909	2246440	»	150	»	Chavarri y Compañía	Amberes	F. Belga	Conchas	
632	»	Mar Rojo...	2019	»	»	453	492	Salió en lastre	Cardiff	Axpe	(Provisiones)	
633	»	Urania...	979	2600000	»	»	»	C. Minera del Morro	Rotterdam	Olaveaga	Nuestra Señora de Begoña	
634	27	Cernabé...	1433	3393760	»	985	»	J. M. de las Rivas	Newport	Triano	Unión y Amistosa	
635	28	Adour...	643	1734150	»	»	»	Chavarri y Compañía	Amberes	F. Belga	Conchas	
636	»	Izkaya...	935	2095540	»	160	500	Agencia J. Wild y Comp. <sup>a</sup>	Boulogne	Galdames	Milagros	
637	»	Noordwyk...	1338	3564000	»	151	»	Erhardt y Compañía	Rotterdam	Orconera	Cotos de la Orconera	
638	»	Nicolás...	1554	3550590	»	356	235	Echevarrieta y Larrinaga	Idem	Idem	Parcocha	
639	»	Sunhot...	704	1482700	»	87	»	Luis Núñez	B. Ferry	Indauchu	San Luis y Gustavo	
640	»	Potaro...	2793	»	»	1347	18622	Carlos Maruri	B. Aires	P. Exterior	(72 pasajeros)	
641	29	Maliño...	894	2189280	»	»	»	Martyn, Martyn y Comp. <sup>a</sup>	Newport	Triano	Confianza y Lorenza	
642	»	Betis...	737	»	»	5225	22905	Francisco García	B. Aires	Uribitarte	(13 pasajeros)	
643	»	Dr. A. Schmidt	1338	3486170	»	160	»	Erhardt y Compañía	Rotterdam	Orconera	Cotos de la Orconera	
644	»	Amboto Mendi	1246	3129200	»	1000	1536	J. M. Rivas Corys Tr. C.	Glasgow	Triano	Unión Amistosa y Rubia	
645	30	Algorta...	1305	3079590	»	500	»	Sota y Aznar	Middlesbro	F. Belga	Conchas y San Antonio	
646	»	Atalufa...	1834	»	»	285195	154938	Bergé y Compañía	B. Aires	P. Exterior	(42 pasajeros)	
647	31	Scandinavier...	837	1821920	»	»	»	J. M. Rivas S. J. Dyer	Middlesbro	Triano	Martínez, Bna Fortuna, Triano	
TOTALES.				1267072590	16415660	6219384	21216879					

CABOTAJE

Núm. de ord.	Día	Nombre del buque	Tons. de reg.	Kilogs. de mineral	Kilogs. de lingote	Kilogs. de hierro y acero	Kilogs. de hojalata	Kilogs. de tubos	Kilogs. de alambre	Kilogs. de harina	Kilogs. de vino	Kilogs. de carga total	Destino	Cargadores
S. ANTERIORES				4190270	8483000	38489031	4228642	917791	875656	1831990	827533	83583271		
643	25	María Mercedes...	122	»	»	38482	8000	»	»	»	»	52332	Gijón	Altos Hornos
644	»	Abalo Roca...	1135	»	100000	469296	53975	1206	8857	28500	7505	835021	Barcelona y esc.	Altos H. y otros
645	»	María Clouilde...	36	»	»	200	»	»	»	17300	13048	55658	Vivero y escalas	Varios
646	»	Joven Manuela...	50	60000	»	»	»	»	»	»	»	60000	Gijón	P. Ibáñez y C. <sup>a</sup>
647	»	Mosquitera...	89	»	»	»	»	»	»	»	»	»	Idem	Lastre
648	»	Churruca...	20	»	»	»	»	»	»	6000	1600	1927	Lequeitio	Varios
649	»	Concha...	24	»	»	»	»	»	»	5000	»	13539	Bermeo	Idem
650	»	El Gallo...	380	»	»	9600	»	»	»	»	»	9600	Gijón	St del Neryión
651	»	San Antonio...	80	70000	»	»	»	»	»	»	»	70000	Idem	S. Gral Ind. <sup>a</sup> C.
652	»	Luis...	125	»	»	10125	»	»	»	»	»	10125	Requejada	Altos Hornos
653	26	Alesón...	415	»	»	»	»	»	»	»	»	»	Gijón	Lastre
654	»	Santoña...	36	»	»	»	»	»	»	1000	7370	73820	Castro Urdiales	Varios
655	»	Bio...	266	»	»	»	»	»	»	»	»	»	S. E. de Pravia	Lastre
656	»	Donata...	453	»	»	»	»	»	»	»	»	»	Santander	General
657	»	García núm. 1...	47	»	»	2875	614	2601	»	4000	11674	110067	Gijón	Varios
658	»	Abalo La Flata...	1857	»	»	1309163	142880	30416	3618	13400	3849	1684096	Barcelona y esc.	Altos H. y otros
659	»	Duro...	483	»	»	»	»	»	»	»	»	»	Gijón	Lastre
660	27	Donesti...	118	»	»	»	»	»	»	»	»	»	Idem	Idem
661	28	María Magdalena	75	»	»	»	»	»	3500	»	»	35416	Vivero y S. Sebas	Varios
662	»	Nuevo equetio...	34	»	»	»	»	»	»	2000	200	2000	Lequeitio	Idem
663	29	Ivarado...	649	»	»	»	»	»	»	»	»	80865	Vigo y Huelva	Fourd. y Provot
664	»	Oscar Olavarría...	904	»	»	367280	»	»	»	»	»	432134	Barcelona y esc.	Altos H. y otros
665	»	Izkaya...	31	»	»	»	»	»	»	2400	600	1791	Bermeo	Varios
666	»	Betis...	737	»	»	2077	»	»	»	»	137	4564	Idem	Idem
667	30	García núm. 2...	85	»	»	7090	1000	»	510	9500	1204	9765	Vivero y escalas	Idem
668	»	San Pedro...	30	»	»	»	600	»	»	»	4200	22589	Lequeitio	Idem
669	»	Nueva Unión...	20	»	»	»	»	»	»	»	»	15136	Idem	Idem
670	»	Gravina...	917	»	»	»	»	»	»	»	»	»	Santander	General
671	»	Sardinia...	711	»	»	»	»	»	»	»	»	»	Idem	Bacalao
672	»	Unión Hullera...	282	501960	»	»	»	»	»	»	»	501960	Gijón	Rubiera y Olaso
673	»	Jovellanos...	42	»	»	»	»	»	»	37000	»	41228	Navia	Ugalde y Comp. <sup>a</sup>
674	»	Cataluña...	1834	»	30000	»	»	»	»	»	600	35181	Idem	St Hrs. otros
675	31	Aurora...	314	»	»	»	»	»	»	»	»	»	Gijón	Lastre
TOTALES.				4822230	8613000	40705526	4435711	952017	892141	1958110	881529	87872920		

Mineral exportado durante la última semana: Para el extranjero, 57.164.400 k. Cabotaje, 631.960 k. Total 57.796.360 k.



Valores negociados en Bolsa.—Cotizaciones de la semana

Titulo de la empresa	Ultima cotización	Fecha de la operación			Capital millares de Ptas.	Valor de cada título	Dividendo anual	Capital Ptas.	Interés	Ultima cotización
		Día	Mes	Año						
<b>ACCIONES</b>										
<b>Bancos</b>										
De Bilbao	324.00	29	Abril	1912	30.000	500	Todo			
De Vizcaya	297.00	20	Mayo	1912	15.000	250	8			
Crédito Unión Minera	515.00	25	»	1912	20.000	250	30			
Guipuzcoano	230	28	Octubre	1911	5.000	500	60			
De Vitoria	155	25	»	1911	3.000	500	50			
De Gijón	175	27	»	1910	10.000	500	50			
De Burgos	202,50	27	»	1910	3.000	500	20			
De Cartagena	112,00	16	»	1912	10.000	500	Todo			
Hispano Americano	243	20	»	1911	100.000	500	40			
Español Río la Plata	118 Ptas.	1	Junio	1912	10.000	500	Todo			
<b>Ferrocarriles</b>										
Vascongados	99,00	31	Mayo	1912	20.000	500	Todo			
De Bilbao a Portugalete	155,00	20	»	1912	5.000	500	7	0/0		
De Santander a Bilbao	97,00	30	»	1912	12.500	500	4	1/2		
De Castro Alén (ord.)	81,00	6	Junio	1911	1.500	500	3	»		
De Castro Alén (esp.)	106,00	16	»	1911	1.000	500	»	»		
De La Robla	54,00	23	»	1912	20.264	500	3	0/0		
<b>Navieras</b>										
Sota y Aznar	123,00	1	Junio	1912	1.500	500	Todo			
Bilbaína de Navegación	24,30	23	»	1912	2.100	175	»			
Unión	24,00	15	»	1912	16.000	500	»			
La Actividad	22,50	21	»	1912	3.000	500	1	1/2		
La Estrella	40	6	»	1908	1.111	500	»			
Olazarri	32,00	31	»	1912	7.000	500	50	pts		
Marítima del Nervión	122,00	29	»	1912	2.500	250	6	»		
Marítima de Vizcaya	101	14	»	1902	535.750	210	7	1/2		
Naviera Vascongada	77	25	»	1912	3.12	250	7	»		
<b>Metalúrgicas</b>										
Altos Hornos de Vizcaya	295	1	»	1912	32.750	500	Todo			
Talleres de Deusto	117	27	»	1909	1.000	500	7	»		
Tubos Forjados	118	31	»	1909	1.500	500	2	»		
La Basconia	85	27	»	1906	7.000	500	3	»		
Aurrerá	130	31	»	1912	1.500	500	8	»		
Construcciones Metálicas	55,00	6	»	1911	12.500	500	2	»		
<b>Mineas</b>										
Argentífera de Córdoba	110	31	»	1912	1.500	50	Todo			
Anglo Vasca de Córdoba	110	2	»	1909	3.500	50	»			
Alcancejas en Córdoba	20	1	»	1912	2.000	250	»			
Minas de Premezo	100	9	»	1911	1.500	500	»			
Peñaflor, en Sevilla	75,00	2	»	1911	4.500	500	»			
Calá, en Huelva	95,00	1	»	1912	15.000	500	2	pts		
Hulleras Sabero y Anexas	74,00	1	»	1912	5.000	500	5	»		
Irún y Lesaca	05,00	31	»	1912	5.090	500	Todo			
Cabárceno	120	10	»	1912	1.500	500	»			
Minas y f.c. de Carreño	50	14	»	1910	4.500	500	»			
Argentífera de Almagrera	12	30	»	1912	5.000	500	»			
Hulleras del Turón	106	4	»	1907	4.000	500	»			
Collado del Lobo	122	22	»	1912	12.500	500	7	»		
Atilana	5,60	1	»	1910	4.000	250	»			
Villadolid	91,00	29	»	1912	1.000	500	3	»		
Sierra Alhamilla	150	25	»	1912	1.000	000	10	»		
Minas de Heras	02	1	»	1905	6.350	1000	»			
Hullera Vasco-Leonesa	95	24	»	1912	2.000	500	Todo			
De Setares	850	2	»	1911	1.000	1000	100	»		
Propietaria Mina Ceferina	100	2	»	1911	1.000	1000	10	»		
Azucera Coto de Hellín	112,00	18	»	1912	4.750	500	»			
<b>Varias</b>										
Unión Resinera Española	94,50	31	»	1912	20.000	250	Todo			
Unión de Explosivos	275,00	0	»	1912	25.000	100	16	»		
Unión Eléctrica Vizcaína	134	21	»	1912	18.000	500	8	»		
Electra Indust. Española	100	16	»	1911	2.500	500	5	»		
Eléctrica del Nervión	195	24	»	1907	400	500	»			
T. de Bilbao a Durango	35,00	2	»	1912	2.150	500	3	»		
C.ª de Seguros Aurora	52,00	22	»	1912	20.000	500	30	»		
Plomo y Estaño laminados	120	24	»	1907	1.500	500	Todo			
Hidráulica del Freser	37	26	»	1912	3.000	500	»			
Hidro-Eléctrica	108,00	29	»	1912	20.000	500	5	»		
Cementos Portland Sestao	120,25	11	»	1909	2.000	100	6	»		
Electra de Viesgo	38	23	»	1908	1.000	500	»			
Papelera Española	69,50	1	»	1912	20.000	500	2	»		
Alambres del Cadagua	120	5	»	1910	737 1/2	500	»			
Bodegas Bilbaínas	100	6	»	1912	6.000	500	5	»		
C.ª Vinícola N. España	163	4	»	1907	4.000	500	»			
Sd. Gral. Ind. y Comercio	215,00	18	»	1912	25.000	500	13	»		
Algodonera Guipuzcoana	62,50	10	»	1905	1.650	500	»			
Diques Euskalduna	51	28	»	1909	15.000	500	5	pts		
Bodegas Franco-Españolas	96	4	»	1908	2.000	500	5	1/2		
Azucarera Española. pref	44,75	15	»	1912	43.000	500	15	»		
Idem idem ordinaria	30	29	»	1909	43.000	500	»			

Resumen: Fondos públicos, 137.300; Acciones, 825.650; Obligaciones, 103.000

Total 1.065.950 Libras, 24.509 Francos, 199.815 Marcos, 00.000.

OBLIGACIONES		Capital Ptas.	Interés	Ultima cotización
<b>Compañías de Ferrocarriles</b>				
Bilbao a Durango—1.ª	500	4 1/2	95,00	
emisión 1902	500	4	95,50	
& Portugalete, 1.ª emisión, 1.ª serie	100	4	101,75	
1.ª " 2.ª " "	500	4	111,0	
2.ª " " "	500	4	101,25	
Santander a Bilbao, emisión de 1895	500	4	93,50	
de 1898	500	4	97,00	
de 1900	500	4	95,50	
de 1912	500	4	95,50	
F.c. de Tudela a Bilbao, 1.ª serie	500	5	107,75	
de " " " "	250	5	115,75	
de " " " "	250	5	105,00	
de Valladolid & Ariza serie. A.	500	5	100,00	
de Almansa & Valencia y Tarragona	475	5	98,00	
de Asturias, Galicia y León, 1.ª hipoteca	500	3	78,51	
de Zaragoza a Pamplona y Barcelona (prioridad)	475	3	83,50	
del Norte de España 1.ª serie	500	3	77,00	
del N. de España emisión de 1905	500	3	98,00	
de Durango & Zamarraga, 1.ª serie	500	4	95,00	
de Triunfo, 1.ª serie	475	4	101,00	
de Ibar y Santander	500	4	100,00	
de La Robla	500	4	85,0	
Vasco-Asturiano 1.ª hipoteca	500	5	105,51	
2.ª " id	500	5	106,50	
Económicos de Asturias	500	4	93,00	
<b>Compañías Navieras</b>				
Bilbaína de Navegación	500	5	98,00	
Navegación Bat	500	5	90,00	
Naviera Vascongada	500	5	102,00	
Sota y Aznar (fuera de bolsa)	599	5	101,00	
<b>Compañías Minas</b>				
Villadolid	500	5	100,25	
Hullera Vasco-Leonesa	500	5	104,00	
<b>Compañías de electricidad</b>				
Tranvía Eléctrico de Bilbao a Durango y Arratia	500	5 1/2	95,00	
Mengemor	500	5	97,00	
<b>Junta de Obras del Puerto de Bilbao</b>				
Emisión de 7 de Enero de 1904 por 100 (1.º empréstito)	500	4	101,00	
de 1.º de Diciembre de 1905 (2.º empréstito)	500	4	101,00	
<b>Compañías de industrias varias</b>				
Papelera Española 1.ª serie	500	5	101,45	
2.ª " "	500	5	101,25	
Sociedad Altos Hornos y Fábrica de acero de Bilbao	500	5	95,00	
Metalúrgica y Construcciones de Vizcaya	500	5	101,00	
Aurrerá	500	5	102,50	
Algodonera Guipuzcoana	500	4 1/2	101,10	
Ayuntamiento de Bilbao, 1 por 100	500	4	96,25	
Carreteras de Vizcaya, emisión de 1905	500	4	100,98	
Cédulas hipotecarias, 4 1/2 5 1/2 Ptas. números 1 & 23, 915	500	4	101,60	
Unión Resinera Española (fuera de bolsa)	500	5	101,0	
Diques Euskalduna id	500	5	100,25	
Construcciones Metálicas id	500	4 1/2	91,00	

BOLSA DE MADRID	Día 25	Día 27	Día 28	Día 29	Día 30	Día 31
Interior contado	85 1/2	85 00	85 00	85 00	85 05	85 00
Interior fin	85 10	85 00	85 00	85 00	85 05	85 00
Amortizable al 5 por 100	101 00	101 00	101 00	101 00	101 05	101 10
Amortizable al 4 por 100	94 80	94 25	94 40	94 40	94 75	94 00
Acciones Banco de España	453 50	453 00	453 50	454 00	454 00	453 00
Id. Banco Hisp. America	144 50	145 00	145 00	145 00	145 00	143 00
Id. Tabacos	215 00	215 00	215 00	215 00	215 00	215 00
Id. Explosivos	60 00	60 00	60 00	60 00	60 00	60 00
Id. Altos Hornos	60 00	60 00	60 00	60 00	60 00	60 00
Id. Azucarera G. de E. 1.ª	42 00	42 00	42 00	42 00	42 00	42 00
Id. id. ordinarias	00 00	00 00	00 00	00 00	00 00	00 00
Id. Banco Esp. R. la Plata	00 00	00 00	00 00	00 00	00 00	00 00
Id. F.c. N. de España	00 00	00 00	00 00	00 00	00 00	00 00
Id. Madrid, Zarag. y Alic.	00 00	00 00	00 00	00 00	00 00	00 00
Francos	16 05	16 10	16 10	16 10	16 10	16 05
Libras	26 70	26 70	26 70	26 70	26 70	26 70

BOLSA DE BARCELONA	Día 25	Día 27	Día 28	Día 29	Día 30	Día 31
Interior	85 00	85 00	85 00	85 00	85 00	85 00
Amortizable 5 1/2	101 00	101 00	101 00	101 00	101 00	101 00
Acciones F.c. Madrid, Zarag. Alic.	95 00	95 00	95 00	95		



# MAPEY

MUEBLES & DECORACIÓN

Instalaciones completas de oficinas y despachos particulares

## Muebles para escritorios

Proyectos y presupuestos gratis

LA GRAN BRETAÑA

6, ESTACIÓN, 6

# Société Générale

CAPITAL: 400 MILLONES DE FRANCOS

## Sociedad Anónima fundada en 1864

Domicilio social: 54-56, rue de Provence, París

93 SUCURSALES Y AGENCIAS EN PARÍS • 80 EN PROVINCIA • SUCURSALES EN LONDRES

Sociedades filiales en Bélgica, Rusia, Suiza, Alemania y Africa

2 000 CORRESPONSALES BANQUEROS EN EL MUNDO

### Sucursal de San Sebastián: 1, Miramar

## Principales operaciones

Descuento de Papel Comercial — Cobros sobre España y Extranjero

Bolsa — Conservación especial de títulos, Garantías contra los riesgos de reembolso a la par — Cambio de monedas.

Giros, Mandatos y Cartas de crédito (circulares sobre todas las plazas de España y Extranjero).

Anticipos sobre valores. — Alquiler de cajas fuertes para guardar ahajas, documentos, platería y objetos preciosos.

### Cuentas corrientes en Pesetas, Francos, Libras esterlinas y Marcos

Intereses que se abonan hasta nuevo aviso en los depósitos de pesetas y francos

A la vista. . . . . 2 por 100

A tres meses fijos. . . 2 1/2 por 100

A seis meses. . . . . 3 por 100

# SOCIÉTÉ GÉNÉRALE

pour favoriser le développement du commerce et de l'industrie en France

Balance del 30 de Abril de 1912

Activo	Francos		Cts.	Pasivo	Francos		Cts.
Caja y Banco. . . . .	139.373.641		26	Capital. . . . .	400.000.000		00
Cartera . . . . . 785.533.117,01	846.611.090		14	Fondos de reserva. . . . .	65.793.865		56
Efectos al cobro. . . . . 61.077.973,13				Reserva inmobiliaria. . . . .	3.613.773		82
Doblas . . . . .	116.226.530		04	Cuentas de Cheques. . . . .	471.965.752		18
Cupones para cobrar. . . . .	17.041.022		33	Depósitos a vencimiento fijo. . . . .	109.179.700		00
Rentas y acciones. . . . .	47.362.315		58	Efectos a pagar. . . . .	142.155.535		78
Cuentas de crédito con garantía. . . . .	238.052.482		63	Corresponsales y cuentas corrientes. . . . .	1.042.752.259		14
Participaciones financieras. . . . .	61.085.055		90	Intereses y dividendo. . . . .	2.680.251		00
Bienes inmuebles. . . . .	49.318.328		24	Saldo del último ejercicio. . . . .	390.419		74
Corresponsales y Cuentas corrientes. . . . .	529.238.850		79	Pérdidas y ganancias:	5.778.659		69
Accionistas. . . . .	200.000.000		00				
	2.244.310.216		91		2.244.310.216		91



# Martin & Pagenstecher

Fábrica de material refractario

Ladrillos refractarios para Hornos Siemens--Martin

Ladrillos de Sílice, de magnesia, etc.

Materiales aluminosos y de grafito

Toberas para Cowpers y Bessemers

Retortas para fábricas de gas

Instalaciones completas de fábrica de gas sistema Martin & Pagenstecher

Pídanse ofertas, catálogos y referencias á nuestro representante:

Urbano Eggenberger

Bilbao, Ercilla, S. M.

## YANKE HERMANOS

AGENCIA DE ADUANAS

Comisiones, Consignaciones, Embarques, Seguros marítimos

BILBAO

Sucursales: IRÚN, PASAJES, HENDAYA

TELEGRAMAS: YANKE.—BILBAO



## Información Marítima

### Importación

s significa «sacos», f «fardos», o «cajas», b «barriles», y las cantidades son kilos, donde no se indique otra cosa.

Buques con carga entrados hasta el 31 de Mayo de 1912

Vapor inglés CISCAR. De *Hamburgo*: 2 c. 168 batería de cocina, 1 c. 181 pasta dentífrica, 1 c. 67 amaciga, 1 c. 46 hainscas, 1 c. 68 cilindros, 2 b. 425 aceite mineral, 13 c. 1558 material eléctrico, 1 barril 263 antimonio, 4 b. 726 ácido carbónico, 1 c. 90 vidrio, 1 caja 169 ferretería, 6 c. 397 oleos élere s, 6 b. 260 ceresina, 6 c. 550 vidrio hueco, 1 c. 69 caballete, 38 bultos 2.113 neumáticos y accesorios, 3 c. 223 maquinaria, 1 c. 130 hojalata, 27 c. 1.697 quincalla y juguetes, A. Conrad y Compañía; 1 c. 1368 molinos, 1 c. 228 color en pasta, 3 c. 807 partes de maquinaria, 42 c. 6.833 tablas de madera, 2 bultos 87 potes diferenciales, 1 c. 16 anillos de gutapercha, 1 f. 30 tela esmeril, 1 c. 88 tubo de goma, 32 c. 665 mantequilla, 1 caja 130 arandelas de goma, 1 caja 104 lanternas, 1 caja 66 hules, 1 caja 312 hormas de madera, 1 caja 52 artículos diversos, 5 cajas 698 juguetes y quincalla, 37 bultos 6.343 maquinaria, Yanke Hermanos; 1 caja 79 maquinaria, 7 cajas 196 aguardiente, 11 cajas 529 mantequilla, 44 rollos 9.106 papel para imprimir, R. Tatasac; 2 cajas 124 linoleum, 16 cajas 1.502 limas, Hijos de L. Yohn y Compañía; 20 f. 1.055 ceresina, 20 c. 1.301 vaselina, 4 c. 267 productos químicos, 19 bultos 1.034 productos vegetales y farmacéuticos, Canivell Hermanos; 101 balas 21.445 pasta de madera, La Papelera Española; 17 c. 1.414 productos químicos y farmacéuticos, 6 c. 589 potvos insecticidas, 20 b. 2.800 blanco de zinc, Barandiarán y Compañía; 2 c. 124 quincalla, Z. Andrés y Uriéaga; 2 rollos 1.224 cuerda de alambre, Garteiz Hermanos, Yerino y Compañía; 3 cajas 270 aisladores, Arbeloa, Goya y Compañía; + b. 901 idem, Hidroeléctrica Ibérica; 9 c. 931 batería de cocina, Viuda é Hijos de W. Andersck; 3 c. 958 varillas de madera, Deleiaux y C.; 53 bultos 1.871 ruberoid, etc., Hijos de Terán; 1 c. 64 metros, E. Gallego; 1 c. 46 impermeables, L. Montes; 17 f. 3.348 papel, cartón y sobres, 2 c. 825 maquinaria, Guevara y C.; 2 jaulas 606 bañeras de hierro, Viuda é Hijos de J. Torre; 1 c. 69 manómetros, I. Ituarte; 2 c. 354 vidrio hueco, V. Bilbao; 2 cajas 1.065 maquinaria, C. Hoppe y C.; 10 c. 617 papel, A. Hierro; 7 bultos 1.333 cobre, 1 c. 140 latón, F. Urtiaga; 1 c. 113 neumáticos, G. Motschman; 1 f. 59 muebles, P. Söbas; 1 c. 102 material eléctrico, G. Gutiérrez; 6 c. 236 idem, 35 bultos 7.631 maquinaria, A. E. G. Thomson-Houston Ibérica; 2 cajas 129 ferretería y quincalla, Llorca, Bilbao y Compañía; 14 cajas 1.373 batería de cocina, J. I. Amann; 7 c. 349 mantequilla, L. Landáburu; 3 c. 285 ferretería y quincalla, A. Taubmann; 2 cajas 241 ferretería, R. Abós; 1 c. 61 aventador, Daveiro, Henrici y Com-

pañía; 21 bultos 4.199 maquinaria, M. Castellanos y Compañía; 13 cajas 808 idem, M. Torné; 1 c. 22 quincalla, V. Romo; 3 cajas 2.121 accesorios y maquinaria, Somme y Sundt; 1 c. 1.298 maquinaria, Sheldon, Goenaga y Compañía; 1 bulto 73 idem, J. García Cazaña; 7 c. 2.992 railes, Otis Elevator y Compañía; 7 c. 429 muebles y artículos de escritorio, J. G. Suárez; 10 b. 2.265 residuos de petróleo, Vacuum Oil y Compañía; 20 s. 20.000 alubias, 5 balas 601 papel pintado, 1 c. 76 molduras, 5 f. 893 papel, 14 atados 700 junco, 2 fardos 1.221 bilaza de lino, 6 bultos 592 maquinaria agrícola, 7 b. 1.000 crisoles de grafito, 1 c. 39 cordones, 1 c. 79 papelería, 6 c. 728 polvos insecticidas, 4 c. 283 artículos de vidrio, 1 b. 209 grasa de lana, 9 b. 1.350 huevos de pescado, 1 c. 145 bomba y partes, 1 barril 60 extracto de frutas, 1 b. 110 cemento, 1 c. 77 benzoilo peroxidado, 13 c. 1.392 anillos de goma, 10 b. 2.102 grasa, 4 cajas 294 productos químicos, 270 f. 13.760 bacalao, 3 c. 970 pizarras, 1 fardo 20 correa, 2 f. 163 accesorios maquinaria, 76 b. 3.145 amianto, 1 barril 25 ácido carbónico, 1 c. 94 artículos de escritorio, 60 cajas 3.416 betún para calzado, 35 c. 1.949 sidol, 1 c. 69 artículos de goma, 5 c. 697 bariz, 1 c. 115 tinta, 31 bultos 6.424 accesorios para tubos, 20 c. 1.861 parafina, 1 c. 131 porcelana, 1 c. 48 objetos de escritorio, 25 c. 2.425 goma en anillos, 54 b. 2.187 vino tinto, 16 barriles 2.152 salitre, 2 b. 115 goma laca, 1 c. 27 impresos, 1 c. 190 listones de madera, 20 s. 1.000 harina de malta, 101 b. 16.848 maquinaria, 3 c. 1.521 quincalla y juguetes, á la orden.

Vapor inglés LUX. De *New-York*: 945.777 petróleo, Fourcade y Provot.

Vapor español ALGORTA. De *Newcastle*: 2796223 carbón, 205487 tierra refractaria, Altos Hornos de Vizcaya.

Vapor OSCAR DE OLAVARRIA. Transbordo del vapor «Britannia». De *Lisboa*: 54 piezas 4.899 tambores vacíos, Sociedad General de Industria y Comercio.

Transbordo del vapor «Szent Laszlo». De *Trieste*: 10 s. 640 ceresina, J. Zibell y Compañía.

Vapor español BEIIS. Transbordo del vapor «Barcelona». De *Buenos Aires*: 1.04 f. 60.804 tasajo, á la orden.

De *Montevideo*: 300 piezas 2.920 cueros secos, J. T. Uribe; 446 fardos 39.996 carne tasajo, á la orden.

De *Santos*: 155 s. 930 café, á la orden.

Vapor español FERNANDO POO. De *Manila*: 2.511 s. 151.800 copra, Tapia y Sobrino.

De *Colombo*: 40 c. 2.854 cocos secos, 12 balas 557 canela, á la orden.

Vapor español CATALUÑA. Transbordo del vapor «Buenos Aires». De *Habana*: 49 s. 3.670 cacao, M. Zuricalday.

Transbordo del vapor «P. de Satrustegui». De *Montevideo*: 265 fardos 15.459 tasajo, á la orden.

Vapor español ALVARADO. De *Londres*: 11 bultos 756 barniz, 1 c. 20 madera, 8 c. 343 grasa animal, 16 c. 388 escupideras, 6 c. 666 sillas para dentistas, 1 c. 80 libros y papelería, 33 c. 3.919 colores, 10 cascotes 585 silicato potasa, 10 c. 184 té, Yanke Hermanos; 1 c. 76 llantas para automóviles, 1 c. 711 compresor de aire, 1 c. 76 ruedas de alambre, 1 c. 44 carro, 2 c. 752 maquinaria eléctrica, 3 c. 1.070 crisoles de plumbagina, 1 c. 237 cabritilla, A. Conrad y Compañía; 8 b. 1.725 breá mineral, 1 c. 50 esmalte y barniz, Martínez y Otero; 1 c. 199 impresos, Banco del Comercio; 1 casco 238 lustre para suelos, 1 c. 27 sierras, 1 paquete 8 marquetaría, R. Tatasac; 18 cajas 410 máquinas de escribir, 7 c. 988 papel y objetos de escritorio, M. Espinosa; 1 casco 81 objetos de vidrio, Echeandia y Compañía; 1 c. 65 muebles, M. Icaza; 3 cascotes 799 plumbagina, Amann y Gans; 48 cascotes 10.643 idem, Altos Hornos de Vizcaya; 1 c. 41 anchoas, E. de Arriaga y Compañía; 1 c. 371 apretador de aire, 1 caja 231 plancha de hierro, M. van derhaeghe y Compañía; 2 c. 62 motor eléctrico, G. Gutiérrez; 1 c. 41 libros, Perito del Lloyd's; 2 cajas 146 objetos de metal, vidrio y latón, M. Gaminde; 1 c. 19 piezas de maquinaria, Hijos de J. E. Rochell; 2 c. 600 loza sanitaria, Viuda de Benedicto; 2 c. 22 accesorios de bomba, 300 tambores 8.768 insecticida, A. Compigne; 5 c. 871 desincrustante, 1 c. 73



# BODEGAS BILBAINAS

Capital: 6.000 000 de pesetas.

Domicilio social.—BILBAO



COÑAC "FARO"

La más importante casa española entre las dedicadas al negocio de vinos

Vinos finos de mesa -- Coñac "Faro"

Casas en MADRID = GIJÓN = SEVILLA = BARCELONA

Bodegas de la Sociedad:

Haro—Valdepeñas—Noblejas—Alcázar de San Juan—  
Labastida—Santa Cruz de la Zarza—Alicante—Madrid—  
Bilbao—Huerta—Rieja—El Ciego—Monóvar.

Especialidad en vinos de Rioja.—Rioja clarete fino.—  
Rioja blanco fino.—Cepa Borgoña.—Cepa Sauternes.

Gran premio, Exposición Universal de Bruselas 1910

Exportación á todo el mundo



MARCA DEL RIOJA FINO

transformador, 1 c. 35 máquina de escribir, Compañía Orsonera; 4 cascós 828 barniz, Earle, Bourne y Compañía; 1 c. 48 estufas, G. García; 1 c. 14 muestras de mineral, A. T. Simpson; 1 c. 32 objetos de sport, Rica Hermanos; 2 trozos 3.959 madera de caoba, 1 plancha 761 madera de olmo, Fábrica de San Francisco; 1 c. 155 librería, 1 c. 511 accesorios para mastiles, H. de Azqueta; 14 cajas 1.089 lustre, 2 c. 138 productos farmacéuticos, 6 c. 2.818 maquinaria, 3 balas 112 esponjas, 10 c. 892 goma laca, 1 c. 65 material fotográfico, 2 c. 166 colores, 15 s. 1.069 pimienta, 40 bultos 621 loza, 4 c. 423 citrato de magnesia, 2 c. 393 barniz, 4 bultos 352 pintura, 1 caja 2.284 automóvil, á la orden.

Vapor inglés POTARO. De Londres: 1 c. 265 maquinaria, Conde de Oascajares; 4 c. 482 té, 5 c. 353 mueblaje, Yanke Hermanos; 6 cajas 399 madera labrada, M. Gaminde; 8 b. 1.760 aceite de pescado, Amann y Gana.

Vapor noruego SARDINIA. De Christiansund: 55 f. 2.750 bacalao, Rica Hermanos; 100 f. 5.000 idem, J. Padró; 120 f. 6.050 idem, A. Conrad y Compañía; 463 f. 24.325 idem, P. Sabas; 130 f. 6.551 idem, R. Talasac; 8.861 idem, Greaves y Arbaiza.

De Aalesund: 100 f. 5.000 bacalao, Juan Padró; 192 f. 9.600 idem, A. Conrad y Compañía; 502 f. 25.100 idem, P. Sabas; 140 f. 7.050 idem, Viuda de Hilario Lund y Clausen; 100 f. 5.050 idem, Rica Hermanos; á granel 33.990 idem, Hijo de Pedro Basterra; 12.000 idem, Greaves y Arbaiza; 12.435 idem, S. R. Renobales.

De Bergen: 10 cascós 2.014 aceite de bacalao, Albizuri y Compañía; 100 b. 15.000 raba, 5.000 bacalao, Díez y Senosiain; 26.200 idem, Hijo de Pedro Basterra; 22.000 idem, S. R. Renobales; 20.000 idem, Viuda de H. Lund y Clausen; 215 f. 10.750 idem, Simón, Martínez y Córdoba; 428 f. 21.400 idem, P. Sabas.

Vapor inglés GRAVINA. De Amberes: 4 c. 460 ferretería, 9 cajas 1.156 artículos de hierro, 2 c. 281 índices, 6 c. 708 azul ultramar, A. Conrad y Compañía; 13 c. 3.524 tornillos y tuercas, Erice y Mariscal; 17 balas 2.252 hule para suelos, E. Ansuategui; 1 caja 195 esmeril, 1 c. 80 impresos, Yanke Hermanos; 12 b. 1.142 colores, Garate Hermanos; 360 f. 73.014 pasta de madera, La Papelera Española; 1 c. 188 carro giratorio, El Material Industrial; 12 bultos 855 barras y tuercas de acero, E. Echavarría; 16 c. 1.370 maquinaria, 4 barras 178 acero, 1 cesto 145 hornos, A. H. Schutte; 122 platos 5.000 tubos de hierro, 7 c. 1.747 cromolitografías, R. Talasac; 15 c. 1.785 azul ultramar, Barandiarán y Compañía; 20 barras 866 hierro, Música, Arellano y Compañía; 20 b. 2.132 borax, 20 cajas 1.257 ácido bórico, 30 c. 1.160 azul ultramar, 16 b. 1.784 idem, 1.035 sacos 10.000 nitrato de sosa, 5 b. 610 tierra, 10 piezas 11.790 postes telegráficos, 32 jaulas 2.931 azulejos, 998 s. 49.988 cemento, 120 sacos 6.024 tierra infusoria, 1 c. 145 pasaderas de agua, á la orden.

Vapor español CABO PEÑAS. De Marsella: 1 c. 105 aceite de ricino, Canvell Hermanos, 41 barriles 6.500 cloruro de cal, Barandiarán y Compañía; 10 c. 270 vermuth, J. Barañano; 50 s. 5.000 alubias, J. Padró; 12 balas 4.281 cueros, J. J. Díaz Gamarra.

Vapor español MARQUES DE MUDELA. De Newport: 2.482.588 carbón, Bergé y Compañía.

Vapor español CARMEN ROCA. De Bangie: 2.845.000 fosfato mineral en roca, Sociedad General de Industria y Comercio.

## Exportación

Buques salidos con carga general hasta el 31 de Mayo de 1912

Vapor holandés HISPANIA. Para Rotterdam: 1 c. 50 chocolate, 196 c. 6.652 conservas, 20 c. 750 embudidos, L. Landaburu, 12 cascós 202 vino, Aldecoa Hermanos; 100 s. 10.000 tierra para la industria, 20 c. 660 conservas, 9 b. 1.400 vino, 174 s. 5.500 raíz de genciana, 54 f. 7.150 pieles, 46 s. 2.780 lana, 20.000 langostas de madera, 1.560 b. 94.298 anchoas, E. de Arriaga y Compañía; 18 b. 4.377 vino,

Compañía Vitícola del Norte de España; 500 s. 25.200 abonos, M. Teickner; 47 s. 924 pipería, 2 c. 31 revólvers, 332 f. 45.670 pieles, 1 baúl 42 papeles pintados, Yanke Hermanos, 10 c. 929 ferretería, A. Conrad y Compañía; 5 cascós 802 vino, Bodegas Bilbainas.

Vapor alemán LEANDER. Para Amberes: 1 f. 64 pieles, A. Conrad y Compañía; 6 b. 207 vino, E. Couto; 5 b. 1.191 idem, Compañía Vitícola del Norte de España; 63 c. 3.407 clavos, F. Echevarría é Hijos; 174 s. 25.290 pupa de remolacha, C. Hoppe y Compañía; 4 c. 442 maquinaria, Igarlua y Matauco.

Vapor inglés CISCART. Para Hamburgo: 150.000 lingota de hierro, Altos Hornos de Vizcaya; 1 b. 86 vino, C. Palacio y Hermano.

Vapor alemán FRANKENWALD. Para Habana: 56 f. 4.536 alpargatas, 3 c. 369 vino medicinal, 1 c. 86 licor del polo, E. Couto; 5 b. 600 vino tinto, J. Vildósola; 273 c. 9.009 conservas, 1 caja 133 jamones, L. Landaburu.

Para Veracruz: 55 b. 6.656 vino, 1 c. 65 etiquetas, Compañía Vitícola del Norte de España; 291 cascós 20.415 vino, 19 cajas 646 conservas, Bodegas Bilbainas; 5 b. 1.074 vino blanco, 367 cascós 35.656 vino tinto, E. Couto; 25 b. 2.150 idem, Eguillor, Bernaola y Compañía; 41 cascós 3.130 idem, 25 c. 579 aceite, C. Palacio y Hermanos; 5 c. 515 naipes, A. Conrad y Compañía; 45 cascós 2.464 vino, 1 c. 15 estandarte, L. Landaburu; 62 cascós 5.844 vino, F. Azpilicueta.

Para Tampico: 17 cajas 740 vino, Hernández, Mendirichaga y Compañía, Pasajería, s. 12.

Vapor español FERNANDO POO. Para Manila: 50 c. 2.200 embudidos, Bergé y Compañía; 30 b. 4.000 vino, Bodegas Bilbainas.

Vapor inglés POTARO. Para Buenos Aires: 106 tubos 5.185 hierro, Sociedad Cubos Forjados; 120 c. 6.000 agua mineral, F. García; 9 b. 1.198 vino, Bodegas Franco Españolas; 33 cascós 1.157 vino, C. Maruri; 110 c. 5.910 pescado, J. Serrats.

## Cabotaje

Buques entrados hasta el día 31 de Mayo de 1912

Vapor CABO CARVO IRO. De Barcelona: 19.555 postes de madera, Compañía Peninsular de Teléfonos; 6.895 hilados de algodón, Agencia Central de las Hilaturas; 1.676 té, Barandiarán y Compañía; 180 manguera, 360 piedra pómez, 2.537 tierra, 1.035 clavazón, 100 hierro, 1.060 minio, 5.870 algodón, 14.910 algodón en rama, 145 goma á la orden.

De Valencia: 1.000 arroz, R. Castillo; 755 tabaco, Fábrica de Tabacos; 5.000 crin vegetal, 17.500 salvado, 2.500 harina de arroz, á la orden.

De Alicante: 18.855 vino, Bodegas Bilbainas; 163.190 idem, á la orden.

De Málaga: 10.020 azúcar, D. Ibarreche; 3.799 vinos y licores, E. Barros; 500 tocino, 101 café, 612 manteca, J. Padró; 12.140 habas, E. Márquez; 1.500 garbanzos, García y Peral; 2.875 azúcar, F. Lezana de González; 4.500 idem, J. J. de Gamarra; 3.600 idem, Gómez Hermanos; 80 vino, M. Santamaría; 660 idem, J. Alvarez; 10.021 plomo desplastado, 8.500 harinilla, 1.113 café, á la orden.

De Bonanza: 4.923 vino, 820 papel de embalaje, Tejada y Compañía.

De Sevilla: 5.000 cervaza, F. Porta; 20.350 aceite, Viuda é Hijos de A. Zuñiga; 2.750 idem, Zabalza y Aguirre; 10.140 avena, A. Lajusticia; 6.000 aceite, J. Goiri; 245 pipería, F. Ugilde; 2.260 aceituna, 780 jabón, 40.000 avena, 15.600 aceite, 25.000 salvado, 140 quincalea, á la orden.

De Vigo: 4.055 tabillillas de pino, Fourcade y Provot; 2.250 huevos, 3.410 metales viejos, 42.090 tabillillas de pino, á la orden.



De *Villagarcía*: 7.000 tablilla de pino, La Vasco-Gallega; 4.500 huevos, 100 camas, Villa y Matas; 1.000 zinc, 100 pipería, J. Ormazabal y Compañía; 840 bidones varios, Compañía de Alcoholes; 1.060 conservas, C. Hoppe y Compañía; 2.910 envases vacíos, á la orden.

Gofeta LUIS. De *Requejada*: 200.000 piedra dolomia, Altos Hornos de Vizcaya.

Vapor SANTIÑA. De *Castro Urdiales*: 60.000 tierra refractaria, Altos Hornos de Vizcaya; 1.600 pipería, Bodegas Bilbainas.

Vapor MOSQUITERA. De *Gijón*: 182.000 carbón, Talleres de Deusto.

Vapor EL GALLO. De *Gijón*: 814.470 carbón, Fábrica de San Francisco.

Vapor GARCIA NUM. 2. De *Vivero*: 11.000 tablilla aserrada, 1.500 huevos, 1.140 pipería, á la orden.

De *San Esteban de Pravia*: 629 botellas vacías, Agencia Casamitjana.

De *Avilés*: 24.280 zinc, Real Compañía Asturiana; 2.000 alubias, J. Padró; 8.300 maderas, 80 barricas vacías, F. Bistuer.

De *Santander*: 5.100 pipería, E. Añón.

Vapor ALESON. De *Huelva*: 947.930 pirita de hierro, Sociedad General de Industria y Comercio.

Vapor DURO. De *Gijón*: 957.000 carbón, Altos Hornos de Vizcaya.

Balandra ROSARIO. De *San Sebastián*: 6.000 galipot, J. Urrósolo.

Vapor OSCAR DE OLAVARRÍA. De *Barcelona*: 50.000 cemento, 1.616 ácido carbónico, á la orden.

De *Tarragona*: 1.344 aceite, á la orden.

De *Valencia*: 1.200 bidones vacíos, Compañía de Alcoholes.

De *Torre Vieja*: 5.000 sal, á la orden.

De *Cartagena*: 967 envases, 153 hierro, Talleres de Zorroza.

De *Aguilas*: 4.800 alquitran, á la orden.

De *Motril*: 1.500 azúcar, J. C. de Urizarri.

De *Salobreña*: 36.000 azúcar, Basterra é Hijos, 5.756 idem, Sacerdora de Camiña; 2.875 idem, Angulo y Trabulus; 1.437 idem, J. Alvarez.

De *Vigo*: 32 tabaco, Compañía Arrendataria.

De *Coruña*: 1.242 carburo, Astilleros del Nervión; 352 tejidos, á la orden.

Vapor ESPAÑA. De *Gijón*: 11.950 hierro, S. Garvisu; 800 loza, C. Ceverio; 407 idem, A. Cortina y Hermano; 405 idem, Hormaza y Sarasúa; 1.175 idem, J. M. Amézaga; 4.680 idem, R. Arrieta; 480 conservas, C. Hoppe y Compañía; 684 bidones vacíos, Sociedad General de Industria y Comercio; 1.242 batería de cocina, A. Conrad y Compañía; 15.440 chapas de latón, V. Miranda; 8.970 acero en chapas, á la orden.

De *San Sebastián*: 6.085 hierro, á la orden.

Transbordo del vapor «Florencio Rodríguez» De *Tarragona*: 1.331 aceite, á la orden.

De *Valencia*: 293 latón, Earle, Bourne y Compañía.

De *Cartagena*: 276 vidrio hueco, F. Bergua.

De *Aguilas*: 2.046 esparto, Sociedad Aurrerá; 3.750 latón, á la orden.

De *Marbella*: 10.020 azúcar, Simón Martínez y Córlobo; 12.000 idem, Hijos de Zuricalday; 12.000 idem, Viuda de F. Astorqui; 10.020 idem, D. Ibarreche; 18.000 idem, Zabala y Aguirre; 3.000 idem, Barturen y Arribi.

Vapor UNION HULLERA. De *Gijón*: 500.000 carbón, La Basconia.

Vapor DONOSTIYA. De *Gijón*: 180.000 carbón, Carbones Asturianos.

Vapor MARIA MAGDALELA. De *Gijón*: 1.200 zinc, R. Pradera; 1.642 bidones vacíos, Sociedad Española de Oxígeno; 720 pipería, Bodegas Bilbainas; 4.830 idem, 6.180 hierro, F. García; 240 bujías, S. Haro; 3.600 ácido carbónico, Viuda de J. Guillamón; 492 tejidos, M. Maza; 2.250 hierro, Gracia y Compañía; 3.000 azúcar, Cooperativa Altos Hornos; 3.000 idem, á la orden.

Vapor DUMA. De *San Esteban de Pravia*: 75.000 hierro viejo, La Basconia; 72.000 carbón, Saracho y Menchaca.

Vapor MARIA GERTRUDIS. De *Foz*: 450 envases vacíos, á la orden.

De *Ribadeo*: 350 envases vacíos, 6.950 tablilla aserrada, F. García.

Balandra SAN JUAN DE DIOS. De *Zumaya*: 50.000 ladrillos, á la orden.

Vapor CABO CULLERA. De *Barcelona*: 2.760 azúcar, C. Ochoa; 1.390 idem, Hijos de Zuricalday; 2.760 idem, V. Urigüen; 2.760 idem, P. Martín y Hermano; 1.380 idem, F. Izaguirre y Compañía; 5.180 tejidos, Bergé y Compañía; 3.400 aceite mineral, Vacuum.

Oil Compagny, 7.185 hilados de algodón, Agencia Central de las Hilaturas; 924 canela, 34.740 grasas, algodón y otros, á la orden.

De *Valencia*: 1.500 harina de arroz, 7.500 salvado, á la orden.

De *Alicante*: 980 botijos de barro, C. Ceverio; 10.657 vino, Bodegas Bilbainas; 205.943 idem, á la orden.

De *Málaga*: 1.650 colores, Romero, Muñuzuri y Compañía; 300 anisado, Herederos de Abaitua; 3.000 azúcar, García y Peral; 3.000 idem, Arriandiaga, Linaza y Compañía; 2.875 idem, C. Castillo; 1.437 idem, Acle Hermano; 7.090 aceite, J. Barañano; 900 licores, P. Hidalgo; 1.400 vinagre, D. Ruiz; 3.600 aceite, 5.000 harinilla, á la orden.

De *Sevilla*: 225 piezas de hierro, Talleres de Deusto; 340 molduras, J. Martín; 2.000 cebada, A. Conrad y Compañía; 460 jabón, Barandiarán y Compañía; 95 agua mineral, Centro Farmaceutico Vizcaino; 12.900 maiz, 23.440 aceite, á la orden.

De *Vigo*: 524 metales viejos, F. Merodio; 198 habichuelas, á la orden.

De *Villagarcía*: 3.060 huevos, Ville y Matas.

De *Coruña*: 500 redes, Sociedad Vasco-Gallega; 1.200 huevos, á la orden.

Vapor JOVELLANOS. De *Gijón*: 514.000 carbón, La Basconia.

Vapor BAZAN. De *Torre Vieja*: 930.000 sal, A. Guinea y Compañía.

## Gabotaje

Buques salidos hasta el día 31 de Mayo de 1912

Vapor CABO BLANCO. Para *Santander*: 11.200 clavos, Central Internacional; 7.920 hierro en chapas, Fábrica de San Francisco; 1.900 hierro en barras, Altos Hornos de Vizcaya; 1.610 idem idem, La Basconia.

Para *Sevilla*: 5.572 papel de fumar y empaques, L. Landaluce; 3.035 pertrechos navales, 557 ferretería, Bergé y Compañía; 600 pipería, Barturen y Arribi; 10.200 hierro en barras, Sociedad Santa Ana de Bolueta; 3.568 vino, Bodegas Bilbainas; 6.940 clavos, Central Internacional; 10.500 harina, E. Coste y Vildósola; 1.000 idem, Ugalde y Compañía; 1.260 hojalata, R. Rochelt é Hijos; 4.052 hierro manufacturado, 889 clavos, 1.242 cadenas, Yanke Hermanos; 420 aceite de linaza, Azaola y Compañía; 15.365 clavazón, F. L. Dubus; 4.500 bidones, Viuda é Hijos de A. Zuvillaga; 300 garbanzos, 153 bacalao, J. M. Carrasco; 12.994 tubos de hierro y latón, Earle, Bourne y Compañía; 19.116 papel para envolver, La Papelera Española; 750 cuartos de hierro, Sánchez Diaz y Herrero; 7.391 alcohol, La Compañía de Alcoholes; 1.200 cilindros, Talleres de Deusto; 20.000 hierro en lingotes, 41.883 hierro en vigas, Fábrica de San Francisco; 4.000 chapa de hierro, La Basconia; 17.665 barras, idem, y flejes de hierro, E. Soidevilla; 74.548 hierro y acero en barras, vigas, chapas, carriles y eclises, 32.000 hojalata, Altos Hornos de Vizcaya.

Para *Málaga*: 887 auminato de barita, O. Lueta y Compañía; 200 cubetas y sifones, Viuda é Hijos de L. Castillo; 68 tubos y accesorios, M. Le Loux y Compañía; 1.330 clavos, Alambres del Cadagua; 450 chapas de cobre, Martínez y Otero; 560 clavos, Central Internacional; 40 aceite, Vacuum Oil Company; 3.286 hierro manufacturado, 390 clavos, 695 cadenas, Yanke Hermanos; 1.670 clavazón, F. L. Dubus; 754 vino, 12 artículos de propaganda, Compañía Vinícola del Norte de España; 31.194 papel para imprimir y envolver, La Papelera Española; 510 barras de hierro, Fábrica de San Francisco; 300 pipería, V. Miguel; 5.500 chapa aplomada, La Basconia; 71.692 hierro y acero en barras, vigas y chapas, Altos Hornos de Vizcaya.

Para *Alicante*: 3.975 papel de empaques, L. Landaluce; 1.500 pipería, P. Ocón; 1.800 idem, P. Zimarripa; 1.800 idem, P. Tapia; 7.500 idem, J. Orrebarrena; 5.250 idem, L. Zaldibia; 1.455 tubos de hierro, Sociedad Tubos Forjados; 6.198 papel de imprimir, La Papelera Española; 2.664 trenza de yute, 10.000 pipería, Bodegas Bilbainas; 4.000 pipería, E. Menchaca; 2.040 bacalao, Diez y Senosian; 2.121 chapas y barras de hierro, Fábrica de San Francisco; 300 hojalata, 500 chapa de hierro, La Basconia; 26.619 hierro y acero en barras y vigas, 13.220 hojalata, Altos Hornos de Vizcaya.

Para *Valencia*: 12.079 papel de fumar y empaques, L. Landaluce; 131 cigarrillos, Fábrica de Tabacos; 5.000 alambre, Alambres del Cadagua; 39 pipería, Barandiarán y Compañía; 1.708 hilaza de yute, Rica Hermanos y Compañía; 15.158 alambre de hierro, F. de Echevarria é Hijos; 10.500 hojalata, R. Rochelt é Hijos; 958 escarpías, 1.760 chapas de cobre, Pradera Hermanos y Compañía; 1.275 cadenas, 93 hierro manufacturado, 317 clavos, Yanke Hermanos; 1.256 tubos de latón, Earle, Bourne y Compañía; 5.780 trenza de yute, La Conchita; 7.767 tubería, Sociedad Aurrerá; 1.015 tejidos, Power y Echeguren; 1.680 clavos, Central Internacional; 30.577 hierro en barras y vigas, Fábrica de San Francisco; 11.500 hojalata, 70.422 hierro y acero en barras y vigas, 6.500 hojalata, Altos Hornos de Vizcaya.

Para *Barcelona*: 1.365 tubos y accesorios, M. Ledoux; 600 grasa, Martínez y Otero; 828 cadenas, Yanke Hermanos; 9.227 tubería, Sociedad Aurrerá; 400 cueros, A. Marín; 2.515 chapas y barras de hierro, 10.000 lingote de idem, Fábrica de San Francisco; 56.670 palanquillas, La Basconia; 318 placa giratoria, Orenstein y Koppel Arthur Koppel; 489.555 hierro y acero en barras, vigas, chapas, carriles y eclises, 235.000 hierro en lingotes, 2.530 cubos, 67.270 hojalata, Altos Hornos de Vizcaya.

Vapor JUAN CUNNINGHAM. Para *Villagarcía*: 560 camas, M. Ibañez; 1.320 salvado, E. Coste y Vildósola.

Para *Huelva*: 60.000 azúcar, Sociedad General Azucarera.

Para *Sevilla*: 15.098 armaduras de hierro, M. Vanderhaeghe y Compañía; 6.000 bidones, Sociedad General de Industria y Comercio; 1.230 traviesas, tornillos y grapas, H. de Azqueta.

Vapor MARIA CRUZ. Para *Avilés*: 8.700 jabón, Tapia y Sobriño; 156 jarabe, Sacadores de P. Pomés; 200 garbanzos, J. Padró.



Para *San Esteban de Pravia*: 6.000 aceite mineral, 1.800 legía, 200 envases, F. García; 100 garbanzos, J. M. Carrasco; 464 abono, 41 drogas y bombas, W. Cooper y Sobrinos; 430 vino, Viuda é Hijo de J. Iturriaga; 600 raba, Diez y Senosiain; 170 llanta de hierro, Fábrica de San Francisco; 311 albayalde, Barandiarán y Compañía; 660 vino, Bodegas Bilbainas.

Para *Tapia*: 1.450 jabón, Tapia y Sobrino; 393 hierro en barras y flejes, Urizar y Aldecoa; 5.000 harina, Sociedad Harino-Panadera; 1.400 clavos, F. García.

Para *Ribadeo*: 1.000 h-rina, 690 salvado, E. Coste y Vildósola; 820 vino, F. Bistuer; 323 vino, D. Padró; 193 gr-fito, 10 galipot, Aman y Gana; 575 chapas de hierro, 1.000 hojalata, 17 chapa de latón, R. Rochelt é Hijos; 165 drogas, 195 herramientas, 300 cestos, 400 remaches de hierro, 700 barras de idem, 211 varios, F. García.

Para *Foz*: 1.800 harina, E. Coste y Vildósola; 1.000 idem, Ugalde y Compañía; 2.000 idem, Sociedad Harino-Panadera; 260 vino, D. Padró; 10.000 centeno, 1.800 vidrio, F. García.

Para *Vivero*: 1.210 vino tinto y blanco, S. Alonso; 534 drogas y pinturas, Canivell Hermanos; 180 vidrio plano, F. Zalbide; 2.600 harina, Ugalde y Compañía; 5.000 idem, F. García.

Balandra SAN PEDRO. Para *Lequeitio*: 1.500 raba, R. Talasac; 480 azúcar, V. Urigüen; 150 licores, A. Iturraspe; 20 caña M. Acha; 238 licores, J. Barañano; 10.000 sal, 5.000 carbón, 2.000 vino, 900 aceite, 750 barriles, 2.000 harina, 200 tejidos, 900 habas, 100 bacalao, 295 varios, C. Egurola; 287 licores, Viuda é Hijos de A. Zuñillaga; 78 idem, J. Suárez Llaguno.

Vapor JUAN. Para *Valencia*: 18.868 pasta de brea, M. Vanderhaeghe y Compañía.

Vapor CABO SILLEIRO. Para *Pasajes*: 558 papel de empaques, L. Landaluce.

Para *Alicante*: 1.500 pipería, Viuda de Vidaurrázaga é Hijos; 5.700 idem, A. Jaureguibeitia; 4.500 idem, F. Azpilicueta; 1.500 idem, P. Tapia; 2.100 idem, A. Ugalde; 1.800 idem, Flaño Hermanos; 3.000 idem, Arámbarrí y Azpitarte; 7.500 idem, I. Urrutia.

Balandra NUEVA UNIÓN. Para *Lequeitio*: 72 coñac, Barbier é Hijos; 86 café, J. T. de Uribe; 613 aceite, 360 carneza, 233 licores, J. Barañano; 5.000 sal, 14.000 harina, 1.200 salvado, 700 habas, 3.250 tejas, 200 piano, 300 muebles, 800 vino, 150 loza; 100 tejidos, 3.500 barriles vacíos, 250 bacalao, S. Badiola; 133 licores, Testamentaria de E. Uralde.

Para *Vigo*: 6.719 tabaco, Fábrica de Tabacos; 594 hilados de algodón, Agencia Central de las Hilaturas; 200 garbanzos, Acle Hermano; 7.929 hierro y acero en barras, chapas, flejes, carriles y eclises, 7.650 hojalata, Altos Hornos de Vizcaya; 575 camas y largueros de hierro, Marcelino Ibáñez; 342 jabón, M. Castellanos y Compañía; 2.440 baldosas, Sunyer y Compañía; 85 engranes de hierro, Ansuátegui é Hijo; 90 clavos, 420 licores, 150 quesos, Yanke Hermanos; 259 licores, Manuel Acha; 1.200 pinturas, Romero Muñuzuri y Compañía; 10.000 harinas, Ugalde y Compañía; 674 tubos de hierro, Sociedad Tubos Forjados; 1.500 hojalata, Ricardo Rochelt é Hijos; 432 metal en barras, Iturribarria, O. de Zárata y Compañía; 1.857 alambre de hierro, F. L. Dubus; 1.127 clavazón de hierro, Federico de Echevarría é Hijos; 936 papel para imprimir, La Papelera Española; 230 líquido para limpiar metales, Zoilo Andrés y Urdizaga; 1.007 ferretería, Bergé y Compañía; 311 cubiertos de hierro, Sánchez Díaz y Ferrero.

Para *Ayamonte*: 2.500 harina, E. Coste y Vildósola.

Para *Huelva*: 1.065 aceite mineral 30 sbo fundido, 133 pintura corriente, 13 secante en polvo, 202 vino, Bergé y Compañía; 53.558 hierro y acero en barras, vigas, chapas, carriles, eclises y accesorios, 100.000 hierro colado en lingotillos, Altos Hornos de Vizcaya; 610 pipería, Pablo López; 200 cuchara y manivelas de hierro, Arsenio Alonso; 1.500 alambre de hierro, Alambres del Cadagus; 2.700 vino, Compañía Vinícola del Norte de España; 500 alambre de hierro galvanizado, Sociedad Franco Española; 1.700 garbanzos, E. L. San José; 630 papel para imprimir, La Papelera Española; 1.950 pipería, Pedro Hidalgo; 610 chapas de hierro, Fábrica de San Francisco.

Para *Bonanza*: 258 garbanzos, E. L. San José; 1.003 papel para imprimir, La Papelera Española; 318 ferretería, Bergé y Compañía.

Para *Cádiz*: 357 bacalao, Diez y Senosiain; 3000 harina, E. Coste y Vildósola é Hijo; 1.020 bacalao, Greaves y Arbaiza; 2.726 papel para envolver, La Papelera Española; 612 ferretería, Bergé y Compañía.

Para *Algeciras*: 10.876 alambre, 826 hierro en paquetes y tuberías, Sociedad General Cemento Portland; 5.000 alambre, Alambres del Cadagus; 947 vino, Bodegas Bilbainas.

Para *Almería*: 164 tabaco, Fábrica de Tabacos; 1.443 hierro en carriles y accesorios, Altos Hornos de Vizcaya; 24.000 flejes de madera, José Antonio Artiach; 575 hierro forjado y cadenas, Yanke Hermanos; 405 azadas, Guillermo Pradera y Compañía; 1.281 papel para imprimir, La Papelera Española; 690 coñac, Bodegas Bilbainas; 857 aceite linaza, Azaola y Compañía; 138 hierro, Ansuátegui é Hijo; 1.265 hierro en paquetes, Fábrica de San Francisco.

Para *Cartagena*: 8.436 tabaco, Fábrica de Tabacos; 9.200 acero en carriles, 1.000 hojalata, Altos Hornos de Vizcaya; 2.210 cadenas de hierro, Yanke Hermanos; 10.000 zinc en lingotes, Iturribarria, D. de Zárata y Compañía; 335 tubos de hierro, Sociedad Tubos Forjados; 625 papel para imprimir, La Papelera Española; 12.500 sacos vacíos, Power y Echeguren; 20.700 hojalata, La Basconia.

Para *Alicante*: 361.686 hierro y acero en barras y carriles, Altos Hornos de Vizcaya.

Para *Tarragona*: 13.772 hierro y acero en barras y chapas, Altos Hornos de Vizcaya; 1.120 clavos, Central Internacional.

Vapor ANTONIO VELAQUEZ. Para *Gijón*: 14.060 azúcar, Sociedad General Azucarera de España; 30.786 sulfato de sosa, Sociedad General de Industria y Comercio; 108 borato de sosa, 38 cola gelatina, 330 colofonia, Barandiarán y Compañía; 6.014 papel para imprimir, La Papelera Española; 4.405 hierro en barras, Urizar y Aldecoa.

Para *Luarca*: 3.000 azúcar, Sociedad General Azucarera de España; 4.990 hierro en barras, flejes y chapas, Daniel Ruiz.

Para *Tapia*: 1.416 hierro en barras, Urizar y Aldecoa.

Para *Navia*: 2.800 azúcar, Sociedad General Azucarera de España; 1.070 piezas de hierro, 20 ladrillos refractarios, Sagardui Hijos.

Para *Coruña*: 2.000 sulfato de amoníaco, Sociedad Anónima Cros.

Para *Villagarcía*: 1.400 azúcar, Sociedad General Azucarera de España; 350 vino, Aznar y Compañía.

Para *Vigo*: 1.650 vino, Bodegas Franco-Españolas.

Para *Melilla*: 66 vino, Arturo Marcelino; 199 vino, Compañía Vinícola del Norte de España.

Para *Matril*: 2.142 bacalao, 202 garbanzos, Diez y Senosiain; 100.000 sulfato de amoníaco, Sociedad Anónima Cros.

Para *Salobreña*: 50.000 sulfato de amoníaco, Sociedad Anónima Cros.

Para *Cartagena*: 50.000 sulfato de amoníaco, Julián Calle; 4.809 papel de envolver, Sociedad Española de Dinamita.

Para *Alicante*: 6.009 trapos, Martín Estrada.

Para *Valencia*: 1.000 envases de hierro, Sociedad General de Industria y Comercio.

Goleta LUIS. Para *Requejada*: 10.125 acero en carriles y eclises, Altos Hornos de Vizcaya.

Balandra CHURRUCÁ. Para *Lequeitio*: 619 licores, 1.490 aceite, 58 jabón, Viuda é Hijos de A. Zuñillaga; 80 vinagre, M. Acha; 6.000 harina, 2.500 sal, 500 hojalata, 60 loza ordinaria, 800 madera de pino, 100 pinturas, 1.600 vino, 1.150 aceite, 1.000 raba, G. Acarregui; 190 licores, A. Arrarte; 20 alcohol, Artandaga, Linaza y Compañía; 555 licores, 20 vinagre, 154 bugías, 1.140 jabón, 1.148 aceite, 20 vino rancio, Testamentaria de E. Uralde.

Balandra CONCHA. Para *Bermeo*: 79 vino y anisado, J. Suárez Llaguno; 3.000 corteza de pino, 5.000 harina, 2.500 sal, 800 habas, 200 chapas hierro, 160 jabón, 200 aceite, 100 cloruro de cal, H. de Azqueta.

Balandra SIMON. Para *Bermeo*: 42 coñac, V. Bilbao; 99 anisado y vino, J. Suárez Llaguno; 900 azúcar, 59 café, J. J. Díaz Gamarra; 363 azúcar, 207 varios, Angulo y Trabudua; 47 licores, M. Acha; 3.000 harina, 900 salvado, 200 maíz, 320 habas, 200 alubias, 200 garbanzos, 400 yeso, 7.000 vino, 300 jabón, 100 pelos de castaño, 200 muebles, 300 tablillas de pino, 150 raba, 575 varios, E. Anduiza; 600 azúcar, 140 pimientos en conserva, 76 cacao, 45 cuero, J. T. de Uribe.

Balandra CARMEN ANGELES. Para *Lequeitio*: 356 licores, A. Arrarte; 46 canela, 485 cacao, 185 café, 944 azúcar, V. Urigüen; 240 licores, A. Iturraspe; 183 aguardiente, 790 aceite, 50 bugías, 116 jabón, Viuda é Hijos de A. Zuñillaga; 22 coñac, D. Ruiz; 385 azúcar y colonia es. Hijos de Zurricalday; 5.000 harina, 1.800 salvado, 1.600 habas, 1.000 sal, 1.000 maíz, 325 tejidos, 300 vino, 210 legía, 100 bacalao, 3.000 raba, 235 varios, B. Bengoechea.

## PHENIX

Assurance Company Limited  
LONDRES

FUSIONADA CON LA COMPAÑIA

Pelican and British Empire Life Office

COMPañIA INGLESA DE SEGUROS CONTRA INCENDIOS

ESTABLECIDA EN 1872

Legalmente autorizada para trabajar en España con arreglo á las disposiciones del Código de Comercio vigente y de la ley de 14 de Mayo de 1908

Depósito constituido con arreglo a la ley para garantizar sus operaciones en España

Director Apoderado de la Sucursal Española

PROSPER C. LAMOTHE

Castelar, 5, MÁLAGA

Subdirector en Vizcaya:

CESAREO DE ARTAZA

Rodríguez Arias, 9, 1.º deha. BILBAO



# EXPORTACIÓN DE VINOS DE RIOJA. FRANCISCO BISTUER.-BILBAO



IBARRA Y COMPAÑÍA  
ANTES  
COMPAÑIA VASCO-ANDALUZA  
SERVICIO BI SEMANAL  
DE VAPORES DE ESCALA FIJA DE  
BILBAO A MARSELLA

VAPORES	Ts. r.	VAPORES	Ts. r.
Cabo Cullera.....	2246	Cabo Roca.....	1582
Cabo Blanco.....	2163	Cabo Corona.....	1531
Cabo Sacratif.....	2160	Cabo Oropesa.....	1522
Cabo Plata.....	2002	Cabo Toriñana.....	1508
Cabo Carvoeiro.....	1998	Cabo Nao.....	1495
Cabo San Martín.....	1881	Cabo Ortegal.....	1458
Cabo San Vicente.....	1725	Cabo Creux.....	1421
Cabo Higuier.....	1700	Cabo Espartel.....	1249
Cabo Palos.....	1697	Itálica.....	1070
Cabo San Antonio.....	1691	Cabo Silheiro.....	986
Cabo Quejo.....	1691	Cabo Prior.....	986
Cabo Peñas.....	1691	La Cartuja.....	806
Cabo Santa Pola.....	1626	Triana.....	746
Cabo San Sebastián.....	1453		

## Línea de Bilbao á Marsella

Salida de Bilbao todos los jueves para los puertos de Santander, Ferrol, Coruña, Villagarcía-Carril, Vigo, Huelva, Bonanza, Cádiz, Algeciras, San Feliú de Guixols, Almería, Cartagena, Tarragona, Palamós Cette y Marsella.

El primero y tercer jueves de cada mes se recibe también carga para los puertos de Marín, Adra, Motril, Águilas y Garrucha.

El Jueves 6 de Junio saldrá de este puerto el vapor

### CABO PEÑAS

Su capitán, Bordallo

Admite carga y pasajeros para los puertos citados.

## Línea rápida de Bilbao á Barcelona

Salida de Bilbao todos los domingos para los puertos de Santander, Sevilla, Málaga, Alicante, Valencia y Barcelona.

El itinerario de esta línea está hecho de manera que, salvo circunstancias imprevistas, el viaje de nuestro puerto al de Barcelona y viceversa, se haga en 14 días.

El Domingo 9 de Junio saldrá de este puerto el vapor

### CABO CULLERA

Su capitán, Astorquis.

Admite carga y pasaje para dichos puertos.

Para tratar de carga ó pasaje dirigirse á los consignatarios, Bergé y Compañía—Gran. Vía, 5. principal.

## Compañía Trasatlántica de Barcelona

Servicio directo de Bilbao á Habana Veracruz y Tampico

El día 17 de Junio saldrá de este puerto el vapor

REINA MARIA CRISTINA. Capitán, J. Oyarbide

directamente para Habana Veracruz y Tampico. Combinaciones para el litoral de Cuba, Isla de Santo Domingo, Centro América y Norte y Sur del Pacífico.

Servicio de Bilbao á Montevideo y Buenos Aires

El día 30 de Junio saldrá de este puerto el vapor

CATALUÑA. Capitán, F. Luzárraga para transbordar en Cádiz al vapor

LEÓN XIII. Capitán M. Deschamps.

directamente para Santa Cruz de Tenerife, Montevideo y Buenos Aires.

Para precios y condiciones dirigirse á los Agentes en Bilbao, Sres. Bergé y Compañía, Gran Vía, 5, principal.

## Revista Bilbao

Tenemos hecha toda la documentación necesaria

para el despacho de buques por la Aduana.

Además nos encargamos de servir toda clase de

impresos tanto de imprenta como de litografía.

*Perfección y economía*

Imprenta: Ibáñez de Bilbao, 6 — Oficinas: Barroeta Aldamar, 8

HORAS: DE 8 DE LA MAÑANA Á 6 DE LA TARDE

# R. WOLF

Brüssel, Buenos Aires 1910, Roubaix, Turin, Dresden 1911:  
8 Grands Prix

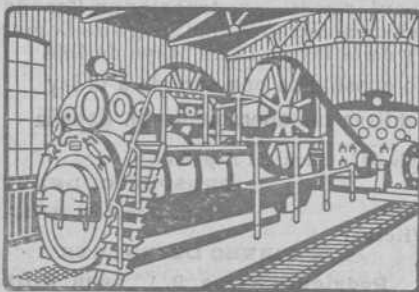

Magdeburg—Buckau, ALEMANIA

Delegación general para España

CALLE VELAZQUEZ, N.º 21.—MADRID

## Semifijas y Locomóviles

privilegiadas de vapor recalentado con distribución de precisión del vapor

construcción original Wolf . . . . . 10 á 800 H. P.

MÁQUINAS MOTRICES DE LA MAYOR

PERFECCIÓN Y ECONOMIA

Producción total más de 850.000 caballos



# Sociedad Anónima Industrial de Ferrocarriles (Sucursal de Bilbao)

(Bahndustrie Actien-Gesellschaft)

## Hannover-Herrenhausen (Alemania)

Ibáñez de Bilbao, 11. — Bilbao  
Apartado 214. — Teléfono 1387

Sucursales: Berlín, Breslau, Danzig, Dusseldorf, Frankfurt, Hamburgo, Hannover, Leipzig, München, Budapest, Christiania, Haag, Londres, Milán, Méjico, Buenos Aires, Stokolmo, Soerabaya (Java), Bucarest, Nueva York, Japón, Suiza.

### Vías portátiles y fijas

Vagones, Vagonetas, Carriles, Cambios de vía, Placas giratorias, Rodámenes, Ruedas, Bandajes, Locomotoras para vía ancha y estrecha, excavadoras, grúas, cajas de engrase de rodillos y todos los accesorios.

Material usado y de alquiler

Pídanse presupuestos y catálogos

Capital social: 5.500.000 pesetas

ALMACENES EN LA PENINSULA



## Sanjinés y Compañía

INGENIEROS

Campa de la Salve. — Bilbao

Grandes talleres electro-mecánicos. Maquinaria y material eléctrico. Aparatos de medición

Representantes de la importantísima casa

Bergmann - Electrotechnische Werke, de Berlín

Acumuladores EDISON

Reparaciones de Automóviles

## BARRENECHEA, CAREAGA y COMPAÑÍA

### GRABADORES

✦ ESPAÑA EIBAR GUIPÚZCOA ✦

Establecimientos

# DECAUVILLE

MADRID

Nicolás M.<sup>o</sup> Rivero, 7

BILBAO

Escuza, núm. 2

HUELVA

Agencia

CARTAGENA

Jara, 35

### Ferrocarriles portátiles y fijos

Grandes existencias



Grandes existencias

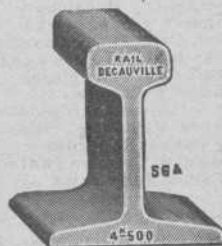

Venta -- Alquiler -- Cambio -- Material de ocasión



## POSTES KYANIZADOS

de la **Selva Negra** para Telégrafos y Teléfonos, Transportes de fuerza eléctrica, Tranvías, etc.  
**Importación en gran escala**

**Firma J. Himmelsbach, Friburg (BADEN)**

Gran Premio, Milán 1906

Gran Premio, Marsella 1908

Diploma de honor, Nancy 1909

Pídanse precios y detalles a la delegación exclusiva para el Norte de España

**R. DE EGUREN, Ingeniero; Apartado 122.-BILBAO**

## Sociedad General

### de Industria y Comercio

Compañía Anónima domiciliada en Bilbao

**Capital: Ptas. 25.000.000**

**Abonos compuestos** y primeras materias para toda clase de cultivos, adecuados a todos los terrenos.

### Productos Químicos

**LABORATORIOS** para el análisis de tierras

Los pedidos deberán dirigirse a

**MADRID, Villanueva, n.º 11**

ó al domicilio social

Dirección Telegráfica: **GEINCO**

## Fatrás Hermanos

RIBERA, 8 Y BARRENCALLE, 38.—BILBAO

== Completo surtido de materiales de construcción ==

Cal hidráulica de Zumaya  
 Cemento Portland El Cangrejo  
 Yesos - Azulejos  
 de Valencia Barcelona é ingleses  
 Baldosas y Mosáicos  
 Bñeras y Fregaderas  
 Inodoros, Urinarios y Lavabos  
 Bombas inglesas para agua  
 Estufas de todas clases  
 Plancheros y planchas  
 inglesas y francesas  
 Jarrones, Veladores, sillas  
 y Bancos de jardín  
 Columnas y cadenas para panteones  
 Cruces funerarias

Cocinas económicas y a gas  
 del país y extranjeras  
 Chimeneas francesas é inglesas  
 Chapas, hornillos  
 y accesorios para cocinas  
 Placas de registro  
 para saneamientos y pozos  
 Ollas, calderos y marmitas de hierro  
 Luceos y sumideros  
 Tubos de hierro, plomo, grés,  
 Cemento y barro  
 Ladrillos refractarios  
 y demás efectos  
 de fundición y construcción  
 Tejas, ladrillos, baldosas, tubos, etc.

Arena superior de playa.—En la Estación de San Agustín.  
 Agentes en Bilbao de **LA CERÁMICA DE LLODIO**

## Maurice LEDOUX & C.º

Almacenes y Oficinas: Uribitarte, letra C

— BILBAO —

DIRECCIÓN POSTAL

DIRECCIÓN TELEGRÁFICA

A PARTADO 193

ESCOIUB.—BILBAO

TELÉFONO 1.219

**TUBOS DE HIERRO Y DE ACERO**  
 para conducciones de agua, gas, vapor, aire comprimido  
*Tubos especiales para calefacción*  
*Tubos de acero sin soldadura para calderas*  
*Accesorios de hierro forjado y maleable*  
 Canalizaciones de todas clases ejecutadas según dibujos  
 ROBINETERIA INDUSTRIAL PARA VAPOR, AGUA Y GAS  
 SOLDADURA AUTÓGENA DE LOS METALES  
**EXISTENCIAS CONSIDERABLES EN ALMACÉN**

## Carbón de vapor

de superior calidad

### MARCA Bentinck

Se ruega a los importadores pidan este carbón a sus *corresponsales de Newcastle*. Con cribas mecánicas a percusión modernas y limpia esmerada a mano se obtiene, al embarque sobre vagones, un carbón fuerte de primera, libre de polvo é impurezas.  
 Producción diaria, mil toneladas.

## Interesante

Llamamos la atención de los propietarios, arquitectos, contratistas, pintores-decoradores y demás personas interesadas en el buen aspecto y conservación de fachadas é interiores de edificios que para la mejor defensa de sus intereses se recomiendan los productos de nuestra **Fábrica de colores, pinturas, barnices, etc.**, la más importante de España en su género, y se convencerán de que **no es necesario acudir al extranjero** para encontrar pinturas de primera calidad con las que puede garantizarse tan buen resultado como con las mejores marcas inglesas y francesas siendo nuestros precios mucho más económicos, empleándose en su esmerada elaboración los mejores productos y los procedimientos industriales más adelantados.

Especialidad en pinturas para buques, colores en polvo y pasta, pintura preparada al aceite y esmalte, barnices de todas clases, masilla para vidrieros, etc.

PÍDANSE MUESTRAS Y PRECIOS A

### Romero, Muñuzuri y C.º

**Fábrica de pinturas. Deusto (Bilbao).—Tel. 618**  
 Despacho y Oficinas: Bilbao, Plaza de Albia 2.—Tel. 1.373



Fábrica de Cierres metálicos y de Ballesta  
y Persianas de Hierro y Madera enrollables

(CON PATENTE DE INVENCION)

de

Hijos de J. A. de Muguruza

Madrid

||

Bilbao

TALLERES DE CERRAJERÍA Y CONSTRUCCIONES METALICAS

Pídanse catálogos



Concha (Ensanche).—Bilbao

Josè Ormazabal y C.<sup>a</sup>

Compra - venta de hierros, metales viejos y goma.

Buques naufragados y retirados de servicio.

Acero fundido para herramientas.

Maquinaria usada.

Autonomía, 17.—BILBAO

Teléfono 101

BÁSCULAS  
de gran precisión  
Fabricante: S. Cebrián

García Salazar, 6.—BILBAO  
CONSÚLTENSE PRECIOS

“L'UNIÓN”

Compañía francesa de seguros contra incendios

Fundada en 1828

IMPORTANCIA DE LA COMPAÑIA

Capitales asegurados. . . . .	Francos 26.498.598,600	Reservas según Balance de 1910. . . . .	20.855.000
Primas cobradas en el año 1910. . . . .	» 31.338.121	Primas á recibir. . . . .	» 116.331.310

SINIESTROS PAGADOS DESDE EL ORIGEN DE LA COMPAÑIA 392 MILLONES DE FRANCOS

SUBDIRECTOR PARA VIZCAYA Y ALAVA | RAMIRO DE ORBEGOZO | BUENOS AIRES. NÚM. 14, 1.º.—BILBAO

Autorizado por la Comisaría General de Seguros en 22 de Junio de 1911

FABRICA DE BASCULAS, ROMANAS Y BALANZAS

Viuda é Hijos de José Rosal

Especialidad en la Construcción de Puentes-Básculas para vía continua

LA CASA DE MÁS EXPORTACIÓN

Calle de Iparraguirre.

Teléfono 1.248.—BILBAO.

Consúltense precios y condiciones



FABRICA DE BISUTERIA ESPAÑOLA

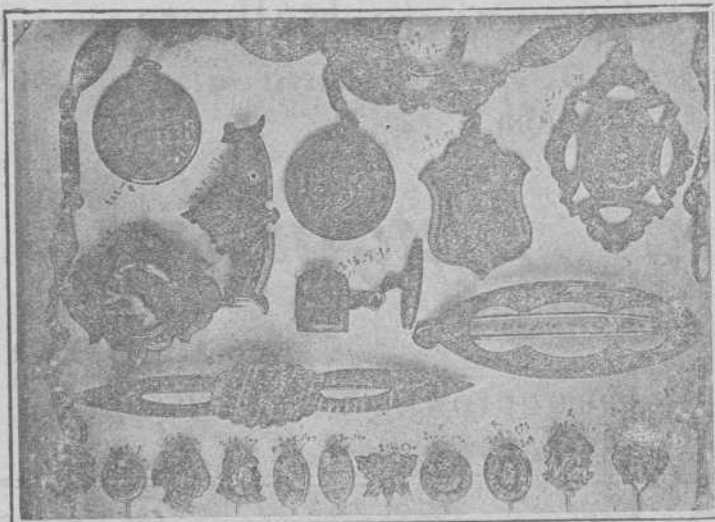

INCRUSTACIONES Y DAMASQUINADOS . . . . .  
 \* \* EN RELIEVES DE ORO Y PLATA \* \*  
 : : : : : SOBRE HIERRO Y ACERO FINO

**M. EREÑA E HIJOS**

Pulseras, Marcos para Retratos, Petacas, Fosforeras, Puños para Bastones, Relojes, Cadenas, Hebillas, Imperdibles, &. (Especialidad en Estilo Árabe)

España :: EIBAR :: Guipúzcoa

**“FLAGG”**

ACCESORIOS DE HIERRO MALEABLE PARA  
 = = GAS, VAPOR, AIRE Y TUBOS = =  
 = = DE PETROLEO Y CAÑERIAS DE AGUA = =

FABRICADOS POR



**Stanley G. Flagg & Co.**

Establecidos en el año 1856



Oficina principal:

Philadelphia, Pa.,

E. U. de A.



Fábricas:

Pennsylvania, - Philadelphia

Pottstown, E. U. de A.

Representante en España

**Luis García Cazaña**

Libertad, núm. 1

BILBAO

**A LOS MINEROS**

Propietarios, Arquitectos, Ingenieros y Contratistas

Cables y alambre de cobre desnudo y cubierto con toda clase de aislamiento.

**Cables** metálicos de todas clases y formas para planos inclinados, tranvías aéreos, puentes, pozos, etcétera, de la importante casa Felten y Guillaume Carlswerk.

**Ruberoid** es el tejado más barato, de fácil colocación, de menos peso y mayor duración. Completa impermeabilidad de azoteas, terrazas, muros, etc. Se emplea en toda clase de edificios. Certificados de sus buenos resultados

El apagador de incendios **“Pluvius”** es de absoluta seguridad en su funcionamiento. De muy fácil y sencillísimo manejo. Último modelo. Sin manguera. No necesita ser invertido. Un niño lo hace funcionar empleando una sola mano. Se hacen pruebas á petición de los compradores.

Catálogos, muestras y precios, se facilitarán gratis, dirigiéndose á los representantes exclusivos en el Norte de España:

**Hijos de Terán.—BILBAO**

Gran Vía, núm. 16

Teléfono núm. 422

**Grand Hotel Vizcaya**

BILBAO

Plaza Nueva y Fueros

Nueva restauración completa. Habitaciones pintadas al esmalte. Teléfonos en todas las habitaciones. Ascensores y calefacción central. Precios en pensión especiales á familias. — Habitaciones á 6, 8, 10 y 15 pesetas. Banquetes desde 6 pesetas cubierto. Coches é intérprete á las Estaciones. — Unico Hotel en Bilbao que tiene en planta baja cocinas, sala de recibo, oficinas y un salón para 150 cubiertos.

**Lacalle y Compañía**

Fabricantes de Correas, gomas y amianto

BARCELONA

Pídase catálogo al Representante en Vizcaya:

NICOLAS GAMINDE. — Jardines, 10, 2.º

**Gran Fábrica de Tubería de Grés**

Para saneamientos, conducción de aguas, etc., etc.

La mejor que se fabrica en España. Premiada con gran Diploma de Honor y Medalla de Oro en la última Exposición Internacional de Madrid

CAL HIDRÁULICA DE NUESTRAS FÁBRICAS DE ZUMAYA

Yesos, azulejos, tablas de Francia, listones para cielos rasos y demás materiales de construcción. Especialidad en Bañeras, Lababos, Inodoros.—Se hacen grandes descuentos, según la importancia del pedido

**Viuda é Hijos de Luis Castillo** — Uribitarte 1.—BILBAO



# ALTOS HORNOS DE VIZCAYA BILBAO

Sociedad anónima. — Capital Social: 32.750.000 Ptas.

Fabricas de hierro, acero y hojalata en Baracaldo y Sestao

Lingote al cok de calidad superior al Bessemer y Martin-Siemens

*Hierros pudelados y homogéneos en todas las formas comerciales.*

ACEROS BESSEMER, SIEMENS-MARTIN Y TROPENAS en las dimensiones usuales para el comercio y construcciones.

Fabricación especial de hojalata.—Cubos y baños galvanizados.—Latería para fábricas de conservas.—Envases de hojalata para diversas aplicaciones.—Impresión sobre hojalata en todos colores.

Dirigir toda la correspondencia a ALTOS HORNOS DE VIZCAYA.—BILBAO

## Carriles Vignole

PESADOS Y LIGEROS, PARA FERROCARRILES, MINAS Y OTRAS INDUSTRIAS

Carriles Phoenix ó broca para tranvías eléctricos.—Viguería para toda clase de construcciones.—Chapas gruesas y finas.—Construcciones de vigas armadas para puentes y edificios.—Fundición de columnas, calderas para desplantación y otros usos y grandes piezas hasta de 20 toneladas



## TALLERES DE ZORROZA

OFICINAS: ZORROZA, BILBAO.—TELEGRAMAS: ZORROZA, BILBAO

CONSTRUCCIONES DE PUENTES, calderas de vapor, suelos de hierro, columnas y armaduras para edificios.

MÁQUINAS DE VAPOR, turbinas, tornos, máquinas para hacer remaches, taladros de pared, bombas de varios sistemas, transmisiones de movimiento.

MATERIAL PARA LA EXPLOTACIÓN DE MINAS, tambores y frenos para planos inclinados, templadores para idem, vagonetas y volquetes para transportes de mineral.

HORNOS DE CALCINAR

### Instalaciones completas de LAVADEROS DE CARBÓN

GRÚAS DE CORREDERA para talleres, con movimiento á mano y por transmisión por cable, grúas para muelles, montacargas con freno automático.

COLUMNAS DE FUNDICIÓN sencillas y de adorno.

MATERIAL FIJO PARA FERROCARRILES, cambios de vía, placas giratorias, semáforos, tanques, etc.

LLAVES de paso de todas dimensiones para conducciones de agua á vapor.

*Informes y presupuestos francos á quien los pida*

## VICENTE CORREAS

CORREDOR MARÍTIMO

Sworn Ship Broker

Despacho de buques BILBAO

### Interesante á la industria

Desincrustante Marco Olmos

CON REAL PRIVILEGIO DE INVENCION.—FUERZA DE VAPOR A los Sres. Armadores, Industriales, Maquinistas y Compañías de ferrocarriles se les recomienda el ya acreditado

DESINCRUSTANTE MARCO OLMOS

que tan maravillosos resultados obtiene, pues á la par que quita las antiguas incrustaciones, evita la formación de las mismas en toda clase de calderas sin atacar en lo más mínimo á ninguna clase de metal.—Depositarios y representantes únicos en Bilbao

AMANN Y GANA —AYALA

TALLER ELECTROTÉCNICO  
= Conde de Romanones, 3 y 5. — MADRID =

SE ARREGLAN: Aparatos eléctricos de calefacción. Ventiladores eléctricos.—Cuadros de distribución. Bombas eléctricas para elevación de aguas.—Motores eléctricos de corriente continua y alterna, y en general toda clase de aparatos eléctrico-mecánicos.  
BAJO LA DIRECCION DE UN INGENIERO ESPECIALISTA

# CABLES de todas clases

# VÍAS AÉREAS

de todos sistemas

Transbordadores = Planos inclinados

## Sdad. Franco-Española

de Trefilería, Cablería y Tranvías Aéreos

Apartado 67 - BILBAO - Teléfono n.º 3.122



# Sociedad Anónima TALLERES DE DEUSTO

FABRICACION DE ACEROS Y HIERROS MOLDEADOS  
sistemas **SIEMENS** y **ROBERT**  
Piezas de Forja, etc., etc.

APARTADO NÚMERO 41 "Talleres de Deusto"-Bilbao  
DIRECCIÓN TELEGRÁFICA:

## APLICACIONES

**Para la Agricultura.**—Raspas, Rastrillos, Azadas, Azadones, Piezas de Arados, Rejas, Vertederas, etc., etc.—**Para Minas y Ferrocarriles.**—Ruedas, Ejes-montados, Cruzamientos, Cambios de vía, toda clase de piezas para Vagones, etc.—**Para Constructores.**—Cilindros de prensas hidráulicas, Acumuladores, Bombas, Engranajes, Cilindros de laminación etc.—**Para Marina.**—Rodas, Codastes, Hélices-ejes, Anclas, Barbotones, Estopores, etc.—**Para Tranvías.**—Cambios de vía, Corazones, Ejes, Trucks de todos sistemas, etc.—**Para Industrias Eléctricas.**—Inductores, Piezas polares, Núcleos de imanes, etc.

ESPECIALIDAD EN RUEDAS Y EJES MONTADOS

Toda clase de piezas sobre modelo ó planos

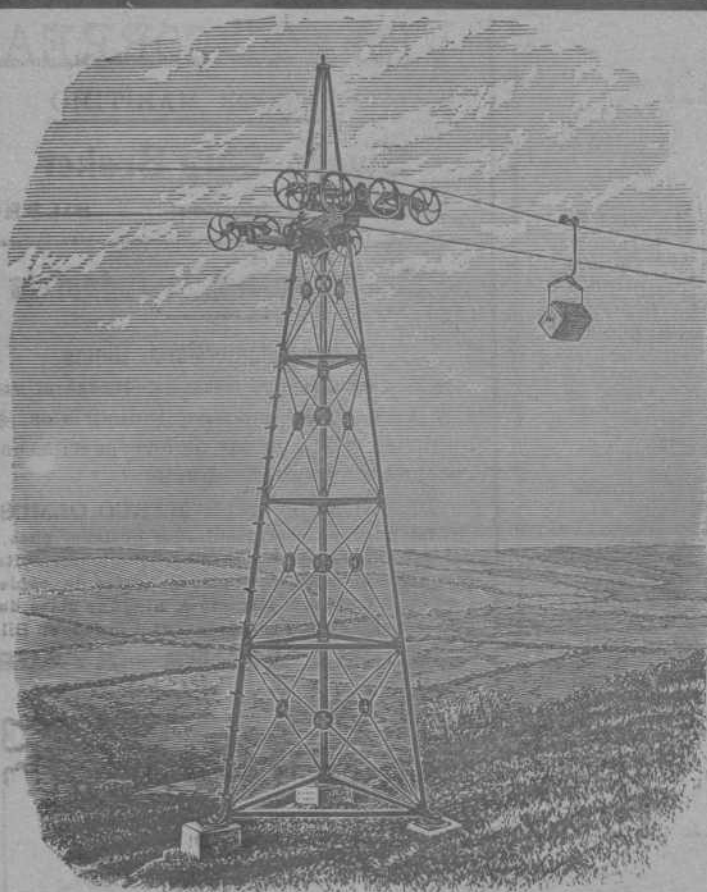

## VIAS AÉREAS SISTEMA ROE

El único sistema con un solo cable que da todas las garantías de su buen funcionamiento, con las ventajas de ser el más moderno, más sencillo y más económico en su montaje y funcionamiento.

Domina cualquier pendiente y los pandos más extensos con completa seguridad, adaptándose al transporte de cualquier material.

Transporta desde 20 á 20.000  
ó más toneladas diarias

Numerosas instalaciones en España y demás países del Mundo

Para presupuestos y folletos ilustrados dirigirse á

Los únicos fabricantes

**Ropeways, Limited** Casa principal  
2 & 3 Eldon Street  
LONDRES

Sucursal en España: Calle Particular de Allende, Chalet, núm. 7.—Bilbao  
Telegramas: ROPEWAYS, London. Teléfono 12.780. Central.—ROPEWAYS, Bilbao. Teléfono 911

Establecimientos  
EN BILBAO  
Plaza Circular, 1  
Ribera, 5



Máquinas Singer y Wheeler & Wilson para coser  
Exclusivas de la Compañía Singer de máquinas para coser  
TODOS LOS MODELOS A PESETAS 2,50 SEMANALES

Pídase el catálogo ilustrado que se da gratis  
MÁQUINAS PARA TODA INDUSTRIA EN QUE SE EMPLEE LA  
COSTURA.—Se ruega al público visite nuestros Estableci-  
mientos para examinar los bordados de todos estilos; encajes, realce, matices, punto vainica, etc., ejecutados  
con la máquina DOMÉSTICA BOBINA CENTRAL, la misma que  
se emplea universalmente para las familias en las labores  
de ropa blanca, prendas de vestir y otras similares.

Establecimientos en todas las principales poblaciones  
de España



Establecimientos  
EN BILBAO  
Plaza Circular, 1  
Ribera, 5