

# Revista Bilbao

MERCANTIL, MINERA, INDUSTRIAL Y MARÍTIMA  
Fundada en 1884

Año XVIII

Bilbao 24 de Febrero de 1912

Núm. 878

## Orenstein y Koppel-Arthur Koppel, S. A.

MADRID-BILBAO-GIJÓN BARCELONA-SEVILLA

*Locomotoras, Vagones, Vagonetas, Vías fijas y portátiles, Cambios de vías, Placas giratorias, etc. etc.*

Grandes existencias en BILBAO

Dirección Postal: Calle ARBIETO, 1

Depósitos también en:

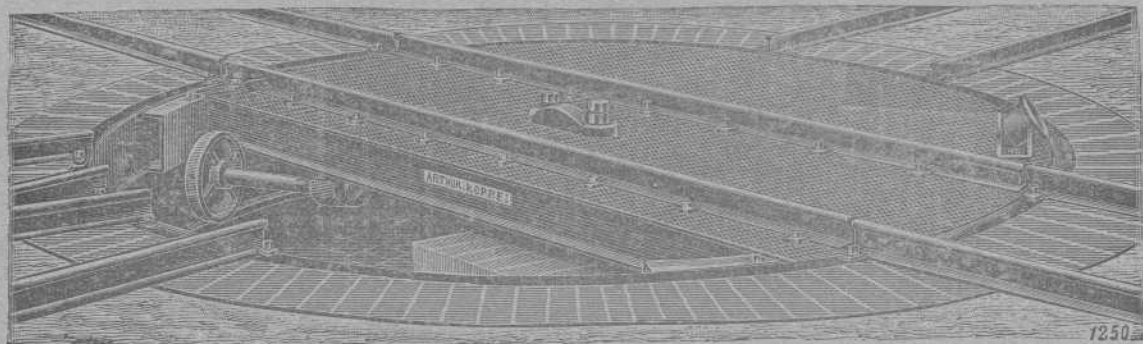

Gijón, Barcelona, Cartagena.

## DECAUVILLE

FERROCARRILES PORTATILES Y FIJOS (véase anuncio página V)

## MARIANO DE CORRAL

Talleres de Construcciones Metálicas

*Construcción de material móvil y fijo para ferrocarriles y minas.—Puentes y armaduras para cubiertas.—Piezas forjadas y estampadas.—Fundición de hierro, acero y otros metales*

*Compañías de ferrocarriles que tienen en sus líneas materiales contruidos por esta casa*

Bilbao á Portugalete.—Norte y Madrid á Zaragoza y Alicante.—Vagones cubas de las «Bodegas Bilbainas».—Bilbao á Durango y San Sebastián.—Luchana á Munguía.—Bilbao á Lezama.—La Robla á Valmaseda y Luchana.—Bilbao á Santander.—Castejón á Soria.—Villaodrid á Rivadeo.—Bilbao á las Arenas y Plencia.—El Astillero á Ontaneda.—Cantábrico de Santander y otros muchos ferrocarriles mineros y fábricas, como las de Castro-Alén, Mutiloa, Hulleras de Sabero, Minas de Heras y de Nueva Montaña de Santander, La Basconia y Altos Hornos de San Francisco.—Tranvías de San Sebastián á Rentería y de Bilbao á Durango y Arratia.—Tranvía de Linares.—Ferrocarril de Teberga á Trubia.—Andoain á Plazaola.—Aznalcollar á Sevilla.—Cala á Sevilla, etc., etc.

Pídanse informes de esta Casa á los señores Ingenieros de las Compañías ferroviarias antes de decidir sobre los pedidos de materiales.

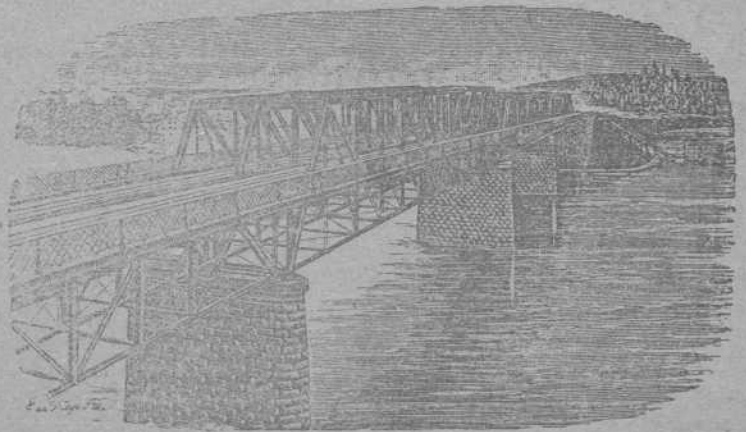

DIRECCIÓN TELEGRÁFICA: CORRAL, BILBAO

# REGULADORES

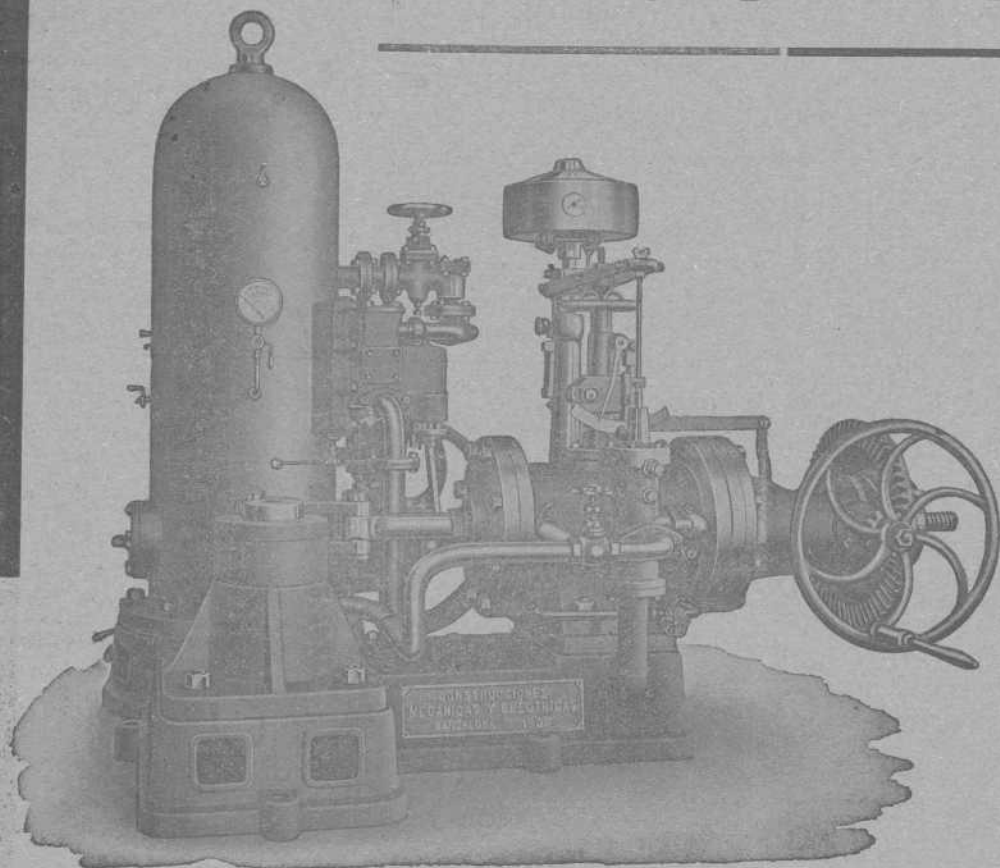

CONSTRUCCIONES  
MECANICAS Y ELECTRICAS  
SOCIEDAD ANONIMA

BARCELONA MADRID  
Rambla Sta. Mónica, 6. Galdo, 3.

## Carlos Hoppe y Compañía

CORREDORES MARÍTIMOS Y JURADOS

CONSIGNATARIOS DE BUQUES

Fletadores—Comisiones—Consignaciones—Representantes de la Dampfschiffahrts **Neptun** con servicio regular de vapores entre *Amberes, Rotterdam* y el *Norte de España* y viceversa, admitiendo carga directamente para dichos puertos, y con transbordo para los principales del mundo.—Línea regular de vapores entre Nueva York y Bilbao.—Agentes Generales de las Compañías de Seguros Marítimos, Fluviales y Terrestres.

**La Mannheim y La Nord Deutsche**  
y de la Compañía de Seguros contra incendios y sobre la vida

**“The Liverpool & London & Globe”**

COMISARIOS DE AVERÍAS

Casas en *Santander, San Sebastián y Pasajes.*—En *Bilbao, Alameda Mazarredo, 1, T. 111*

## Laboratorio Químico

A. AMOUROUX  
Ingeniero Químico

de

y

L. FONTAINE  
Ingeniero Agrónomo

Especialidad de análisis minerales y metalúrgicos

**HUELVA**

CALLE DE SEVILLA 21  
Y 22 DUPLICADO

Abonos, Aguas, etc.

**Arbitrages**

Contratos á precios reducidos

**BILBAO**

27, CALLE COLÓN DE LARRETEGUI, 27

## Compañía Trasatlántica

Servicio directo de Bilbao para Habana y Veracruz

El día 17 de Marzo saldrá de este puerto el vapor

REINA MARIA CRISTINA. Capitán, J. Oyarbide

para Habana y Veracruz. Combinaciones para el litoral de Cuba, Isla de Santo Domingo, Centro América y Norte y Sur del Pacífico.

El día 29 de Febrero saldrá el vapor

CATALUÑA. Capitán, F. Luzárraga

directamente para Santa Cruz de Tenerife, Montevideo y Buenos Aires.

Para precios y condiciones, dirigirse á los agentes de al Compañía Sres. Bergé y Compañía, Gran Vía, núm. 5 pral.

## Grand Hotel Vizcaya

BILBAO

Plaza Nueva y Fueros

Nueva restauración completa. Habitaciones pintadas al esmalte. Teléfonos en todas las habitaciones. Ascensores y calefacción central. Precios en pensión especiales á familias. — — Habitaciones á 6, 8, 10 y 15 pesetas. Banquetes desde 6 pesetas cubierto. Coches é intérprete á las Estaciones. — — — — — Unico Hotel en Bilbao que tiene en planta baja cocinas, sala de recibo, oficinas y un salón para 150 cubiertos. — — — — —

A los Mineros, Propietarios, Arquitectos, Ingenieros y Contratistas

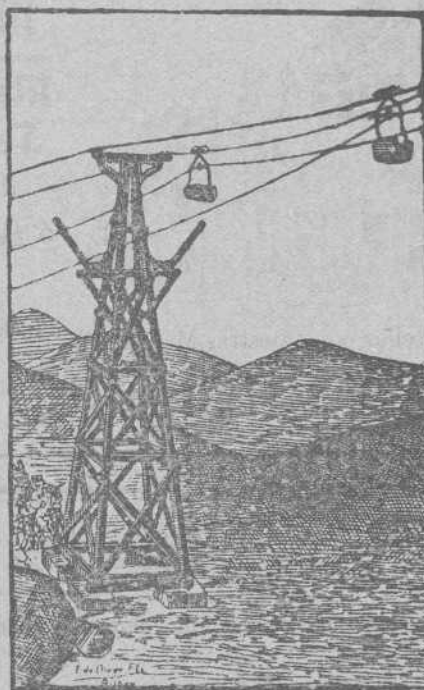

Cables y alambres de cobre desnudo y cubierto con toda clase de aislamiento.

### Cables

metálicos de todas clases y formas para planos inclinados, tranvías aéreos, puentes, pozos, etcétera, de la importante casa Felten & Guilleaume Carlswerk.

Pidanse precios y detalles á sus representantes Hijos de Terán.—BILBAO.

### Ruberoid

es el tejado más barato, de fácil colocación, de menor peso y mayor duración. Completa impermeabilidad de azoteas, terrazas, muros, etc. Se emplea en toda clase de edificios. Certificados de sus buenos resultados, así como catálogos, muestras y precios se facilitarán gratis, dirigiéndose á los represen-

tantes exclusivos en el Norte de España:

Hijos de Terán.—BILBAO

Gran Vía, núm. 16

Teléfono núm. 422

## C. Zunzunegui

Maderas: Pino rojo del Norte.—Tea de América

: : : Tablas de Francia.—Roble del país : : :

Fábrica en Desierto-Baracaldo

Escritorio: Gran Vía, 33, 2.º.—Bilbao

# Fundiciones de Molinao

Pasajes (Guipúzcoa)

FUNDICION DIARIA DE HIERRO Y METALES

Columnas, Balcones y demás piezas de construcción

TALLERES DE AJUSTAJE

TRANSMISIONES, PRENSAS, TRITURADORAS, HORNOS PARA PANADERÍA, MALACATES, BTC. ETC.

Y TODA CLASE DE REPARACIÓN DE MAQUINARIA

# BASALDUA

ARTÍCULOS DE CONSTRUCCIÓN

Sociedad Anónima

H. de Amézaga, 20 —BILBAO

EL MEJOR SURTIDO Y Á PRECIOS DE FÁBRICA

Azulejos—Baldosas—Cocinas—Fregaderas—Chimeneas—Papeles pintados—Bañeras—Inodoros—Bidets—Lavabos—Pinturas—Cubiertas—Yesos—Cementos

Previo estudio y presupuesto, esta casa se encarga de la instalación completa de aguas, gas, calefacciones, ascensores, trabajos de pintura y empapelados, instalaciones eléctricas é instalaciones sanitarias.

Pidase catálogos, muestras, estudios y presupuesto: GRATIS

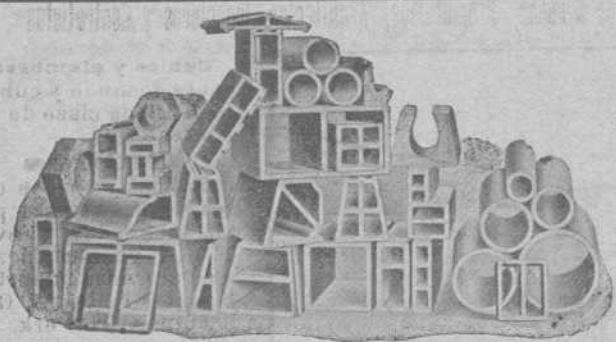

(Algunos Productos hechos con nuestras Máquinas)

## Hightown Brick & Block Machinery

Maquinaria moderna para fabricar **Cadrillos, Tejas, Baldosas, Tubería** y demás materiales de construcción, tanto para hacerlos con **Barros** ó **Arcillas**, como también con **Arenas, Gravillas, Cales y Cementos**

Instalación de Fábricas completas, incluso Hornos, Secaderos, etc., etc.

**J. F. Villalta, C. E. -- Barcelona.** España

## Almacenes de ferretería y quincalla

Aceros, limas, palas, picachones y demás herramientas, hules para suelo y mesa

Gran Vía, número 8

Teléfono número 1.001

GRAMÓFONOS Y DISCOS DE LAS MEJORES MARCAS EN LA SUCURSAL

Plazuela de Santiago

Teléfono número 1.002

*~* **Ramón Abós** *~*

## Bodegas Mariano Bilbao é Hijo Vinos de Exportación - Bilbao

POSTES Y TRAVIESAS INYECTADAS CON CREOSOTA POR EL PROCEDIMIENTO RÜPING

Postes para transportes de energía eléctrica, teléfonos y telégrafos.

Traviesas para ferrocarriles y tranvías.

ENVASES DE CHAPA NEGRA, GALVANIZADOS Y ESTAÑADOS

fabricados sin remaches, los más empleados para el transporte de Alcohol, aceite, leche, etc.

Barriles para PASTEURIZACION DE LECHE Y CERVEZA

MATERIALES REFRACTARIOS DE TODAS CLASES

Dirigirse á : **DUBOIS Y C.<sup>a</sup>**

Rodríguez Arias, 1 — Apartado n.º 187

BILBAO

## Fried Krupp A. G.-Grusonwerk

MAGDEBURG.-BUCKAU (Alemania)

Maquinaria para el beneficio de minerales, molinos y trituradoras para toda clase de materias.

**Grúas á vapor, hidráulicas y eléctricas, Cargaderos mecánicos**

Instalaciones completas de fábricas de cemento, material refractario, abonos minerales, aceites, linoleum, gomas, cables, material de plomo, etc.

Representante para el Norte de España:

**LEOPOLDO LEWIN.—San Sebastián**

Bruselas 1910: Grand Prix. Buenos Aires 1910: Grand Prix.

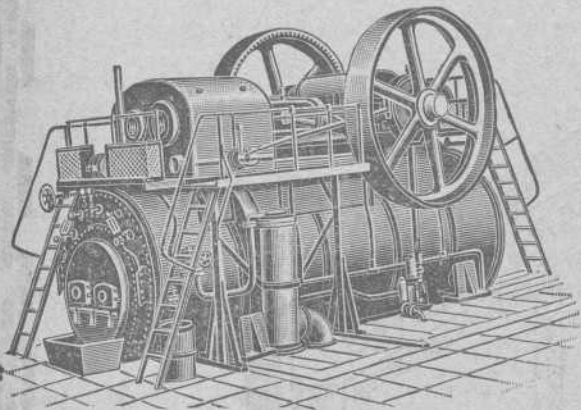
HEINRICH **LANZ** MANNHEIM.

:: SEMIFIJAS ::

de vapor recalentado  
con distribución por válvulas «Patente Lentz».

La fuerza más moderna, sencilla y económica.

Desde 8 hasta más de 1000 HP.

Representante general:

**OTTO WOLF**, Plaza Cataluña, 9, **Barcelona**.

## Encalar económicamente



puede V. tan solo si emplea la máquina "Fix". Hace mas trabajo que 20 albañiles con la brocha. No se necesitan andamios. Prestará á V. inestimables servicios, tambien, para alquitranar, desinfectar, sulfatar, pintar, etc. Cada día encontrará nuevas aplicaciones. **Muchos miles funcionando.** Precios: Pts. 100 á 250. Cada comprador es un propagandista entusiasta.

Pida V. hoy mismo un catálogo (mencionando este anuncio) al importador exclusivo para España: **MATTHS. GRUBER, Iturriza 7, BILBAO.**

**MATTHS. GRUBER, Iturriza, 7, BILBAO**

Representante General para el Centro y Norte de España de las importantes casas constructoras de Material y Maquinaria para minas.

Frölich y Klüpfel en Unterbarmen (Alemania) y Stephan, Frölich y Klüpfel en Scharley (Alemania)

Ventiladores para minas  
Compresores de aire  
Tornos de extracción  
Barrenos pneumáticos  
Máquinas de barrenar  
Retretes y depósitos de agua para minas  
Tubos patentados para el relleno hidráulico  
Tubos de ventilación

PEDID OFERTAS Y PRESUPUESTOS

## Padró Hermanos. - S. en C.

Sucesores de Luis Alberni

**Manresa (P.<sup>a</sup> Barcelona)**

Fábrica de cabos algodón peinados blancos y color para la limpieza de máquinas

Se remiten muestras y precios franco destino á quien lo solicite.

NOTA. Se admiten agentes mediante una comisión para la venta de los mismos.

Corresponsales del Banco de España

Teléfono 43.—Telegramas: ALBERNI

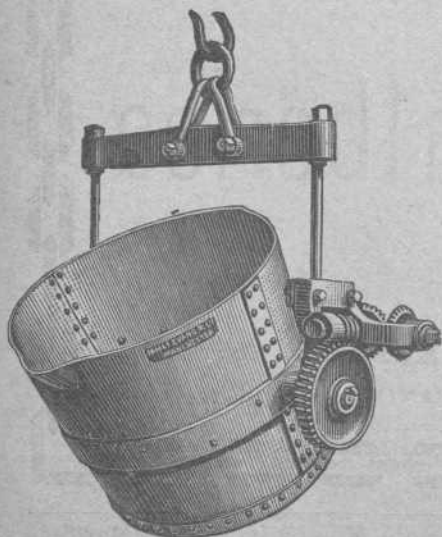

## ARSENIO ALONSO

Oficinas y Depósito:

**HURTADO DE AMEZAGA, 6**

Teléfono 1.298.-Bilbao

Gran Almacén de Accesorios y Maquinaria

con especialidad en el ramo de fundición

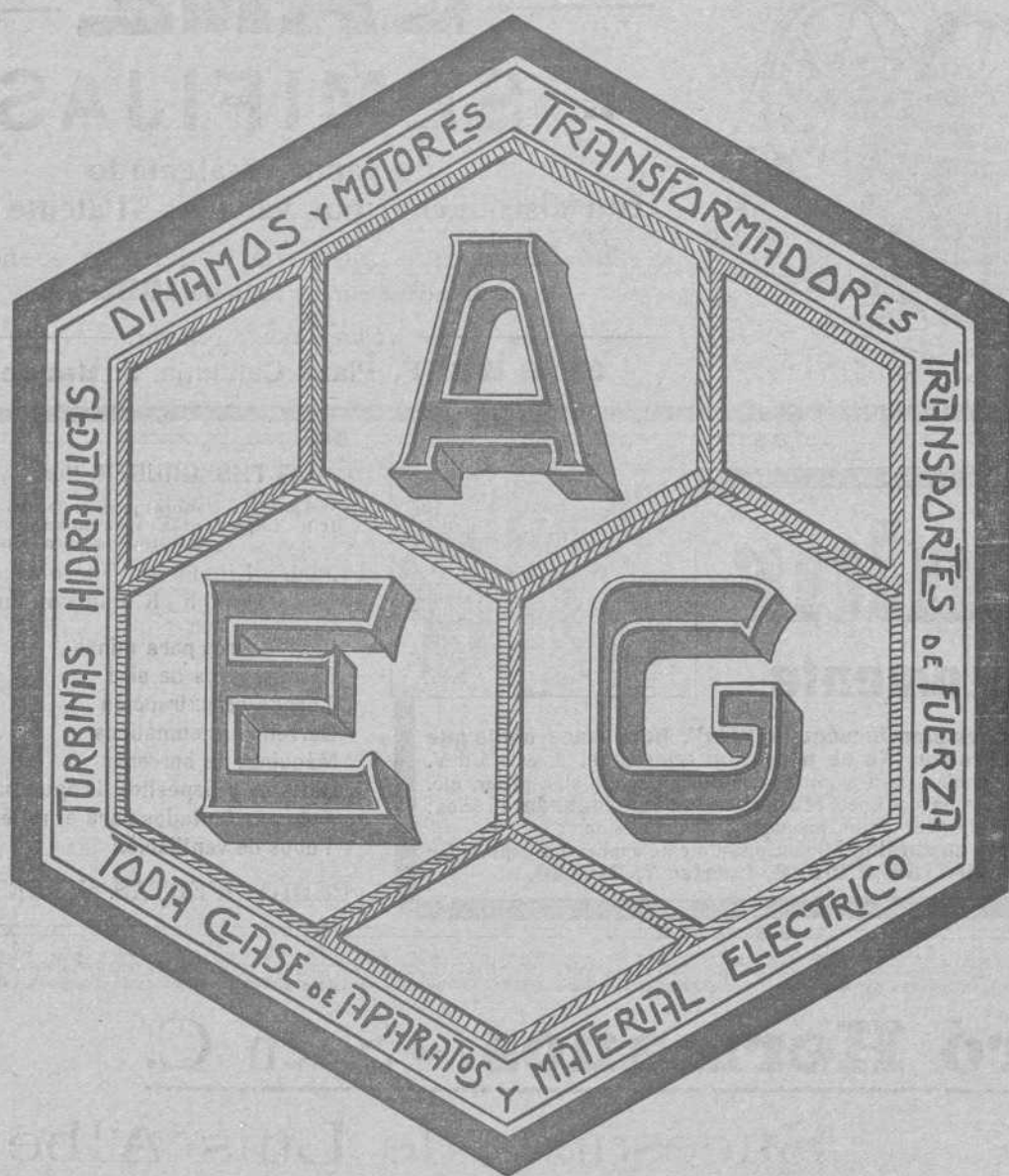

Turbo-dinamos, Turbinas hidráulicas  
 Transportes de fuerza  
 Dinamos, Motores, Transformadores, aparatos  
 de caldear y toda clase de material eléctrico  
 adaptable á diferentes industrias

**A. E. G.-Thomson Houston Ibérica**  
 Sociedad Anónima

**ESTUDIOS**  
 Y PRESUPUESTOS GRATIS

**BILBAO**  
 CALLE DE ELCANO (frente al Circo)

MERCANTIL MINERA  
INDUSTRIAL MARITIMA



De utilidad para los mineros,  
navieros, industriales, comerciantes  
y personas de negocio en general.

# Revista Bilbao

FUNDADA  
EN 1894.



Director Propietario

Luis Ruy-Wamba

**PRECIOS DE SUSCRIPCIÓN**

Bilbao, trimestre.... Ptas. 3,00  
Provincias año..... 16,00  
Extranjero, id..... Ptas. 14,00  
Número suelto..... Ptas. 0,50  
Idem atrasado..... 1,00  
Se publica los sábados

Redacción y Administración: Barroeta Aldamar, 8

**CORRESPONSALES:**

LONDON E. C.—Walter Judd, Ltd.  
5, Queen Victoria Street

BERLIN.—Mr. Rudolf Mosse  
Jerusalem Strasse 46/49

PARIS.—John F. Jones y C.<sup>a</sup>  
31, bis, Faubourg Montmartre

BARCELONA.—Roldós y C.<sup>a</sup>  
Rambla del Centro, 37

**PRECIOS DE ANUNCIOS**

Ofertas y demandas.. Ptas. 1,00  
Anuncios oficiales... 1,00

Para los demás anuncios  
pídase tarifa  
Pago adelantado

# BLEICHERT

LEIPZIG: Representantes: JOSÉ Y JUAN DE GOYOAGA, BILBAO, Colón de Larreategui, 15 y 17

Vías aéreas, Grúas de cable. — Vías suspendidas eléctricas.  
Instalaciones para depositar ripios y escorias.—Instalaciones  
: : : : : de transporte de todas clases. : : : : :

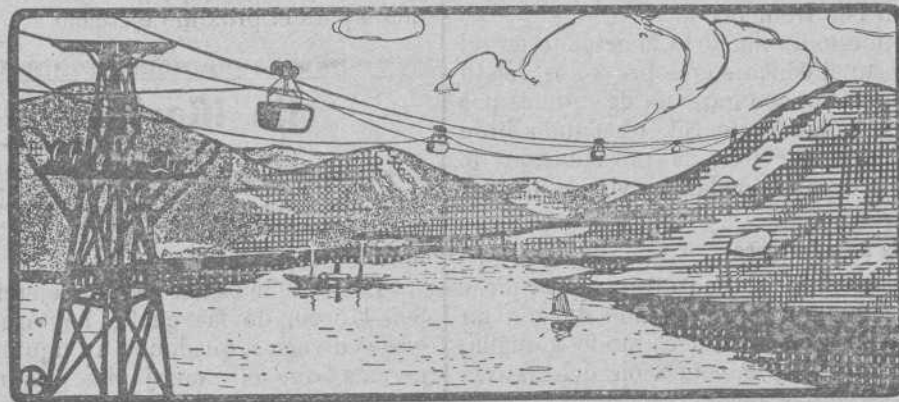

## Registro de Patentes

— Marcas, Nombres Comerciales, etc., en España y Extranjero —

REGISTRO INTERNACIONAL DE MARCAS

Informes Comerciales -- Gestión y Cobro de Créditos

**Centro de Información Internacional**

Teléfono 1.314

Apartado de Correos, núm. 7

Ledesma, núm. 5.—BILBAO

## CRÓNICA MERCANTIL INDUSTRIAL

Ferrocarril de Peñona

Por incumplimiento de la condición referente al plazo de terminación de las obras, se ha declarado caducada la concesión del ferrocarril de la Peñona, en la línea de Ujo á Trubia á las minas Pepita y Dolores, con las penalidades y consecuencias que prescriben las disposiciones vigentes.

MARCA



REGISTRADA

# Sömme & Sundt, Bilbao. Hurtado de Amézaga, 1

ALMACEN DE MAQUINARIA Y TALLER DE CONSTRUCCIONES

Correas transportadoras de mineral, etc., de calidad superior

Gran surtido  
de *Correas*  
de *Balata-Atlas*  
y de *Cuero*.  
Calidad superior

*Motores Marinos*  
á Petróleo  
Noruegos, Tipo *Grey*,  
seguros como  
máquinas de vapor.  
Motores eléctricos  
de Norsk Elektrisk  
Brown Boveri

Maquinaria  
para Fábricas de  
*Conservas*  
y para  
*Molinos harineros*

*Molinos*  
*trituradores*  
para minerales  
y otras materias  
*Desintegradores*

### Sociedad General Azucarera

La gran depreciación que sufren desde hace algún tiempo los valores de esta Sociedad, sin que hasta el presente se haya tratado de buscar las causas que motivan el constante mal estado del mercado, para procurar remedio en lo posible, ha inducido á un grupo importante de accionistas de Madrid á tomar la iniciativa, con el fin de pedir la adhesión de los accionistas en España para modificar los estatutos en el sentido de autorizar al Consejo para la compra en Bolsa, con los beneficios, de acciones preferentes, siempre que éstas se cotizen en el mercado por bajo de la par.

### Traslado de oficina

Los señores D. José y D. Juan de Goyoaga, que tenían instaladas sus oficinas en la calle de Colón de Larreátegui 15 y 17, las han trasladado á la Plaza Circular, 4, 1º en la misma casa donde se halla establecido el Banco Español del Río de la Plata.

### Ferrocarril de Ponferrada

Por la Dirección de Obras Públicas se ha desechado el proyecto del ferrocarril secundario de Ponferrada á Palacios de Sil, presentado por D. Juan Isla Domenech.

En su virtud, se ha dispuesto anular todo lo actuado en el expediente y declarar desierto el concurso de proyectos relativo al citado ferrocarril secundario, con garantía de interés por el Estado, de Ponferrada á Palacios de Sil, quedando libre nuevamente la iniciativa particular para la presentación de nuevos proyectos, con objeto de que puedan servir de base á un segundo concurso.

### Tranvía eléctrico de Rentería á la frontera

Precedido de una exposición en la que se trata de justificar el por qué de no celebrar segunda subasta, ha sido dictado un Real Decreto del Ministerio de Fomento, declarando anulada, con todas las consecuencias legales, la concesión del tranvía eléctrico da Rentería á la frontera francesa, otorgada á favor de D. Gonzalo Hernández y Pérez Medel en 24 de Diciembre último, al mismo tiempo que se acuerda otorgarla á la Compañía del Tranvía de San Sebastián á Tolosa, peticionaria de la misma, siempre que ella no manifieste nada en contrario.

## Banco del Comercio

En la Junta general celebrada anteayer fueron aprobados la Memoria, Balance y Cuentas correspondientes al segundo semestre de 1911; aunque conocen nuestros lectores ya el detalle de la cuenta de pérdidas y ganancias, entresacamos los siguientes datos de la Memoria, que comprueba el estado próximo del Banco del Comercio.

Movimiento general, 887.366 592,82 pesetas.  
Caja, 379.811.655,72.

Efectos en cartera, 121.347.713,47.

Créditos en cuenta corriente con interés, 89.046.638,18.

Cuentas corrientes á la vista y segunda clase, 91.532.085,87.

Consignaciones voluntarias en efectivo, 2.599.936,60.

Depósitos en garantía, 165.100.300,19.

Idem en custodia, 214.271.276,10.

Cuentas corrientes con corresponsales, 133.077.202,62.

Caja de Ahorros, 29.242.283,25.

Los beneficios realizados durante el segundo semestre de 1911 ascienden á 1.002.651,01 pesetas, que unidas á 43.689,58 pesetas, remanente del ejercicio anterior, suman 1.046.340,59 pesetas, que el Consejo de Administración, en cumplimiento de lo dispuesto en el artículo 14 de los Estatutos, acordó distribuir en la forma siguiente: Pesetas 300.000 para pago de un dividendo activo de 6 por 100 á las acciones del Banco. Pesetas 15.801 para pago del impuesto del Tesoro y Timbre. Pesetas 9.000 para pago del Impuesto Provincial. Pesetas 676.646,14 para saldar las cuentas de «Intereses por cuentas corrientes» por «Imposiciones» por «Consignaciones» y por «Caja de Ahorros»; de «Intereses y Comisiones por corresponsales y agentes» y de «Gastos generales». Y pesetas 44.893,45 remanente para el próximo ejercicio.

## La Marítima del Nervión

El miércoles próximo celebrará junta general esta Sociedad y en ella dará cuenta á sus accionistas de la Memoria correspondiente al ejercicio de 1911, de mejores resultados que el anterior, según la misma.

Los beneficios del pasado ejercicio ascendieron á pesetas 805.475,40, de las cuales hay que deducir 291.827,28 por gastos diversos, quedando un líquido disponible de 513.648,12 pesetas, que el Consejo ha propuesto se distribuyan en la siguiente forma: Pesetas 75.000, dividendo repartido á cuenta en Agosto, ó sea el 3 por 100; 125.000, dividendo complementario á repartir, 5 por 100, ó sea un 8 por 100 anual; 25.682,40 á la gerencia y 287.965,72 se destinan á rebajar el valor de los barcos de la Compañía, excepto el «Mar Rojo», por considerar que su valor en venta sería mayor que el que tiene señalado. Quedan por tanto valoradas los buques en 2.878.000 pesetas. En conservación de buques ha gastado la Sociedad 159.441,85 pesetas; 44.017,62 por visita del Lloyd y 8.292,07 por averías.

La Compañía ha cobrado por primas á la navegación, pesetas 46.800,28, quedando por percibir del Estado por primas vencidas, pesetas 179.931,89 por el año 1909 al 1910 y pesetas 127.433,54 por resto del año 1910 al 1911. Total á cobrar pesetas 307.365,43.

Esta Compañía viene repartiendo los siguientes dividendos: en 1907, 4 por 100; en 1908 y 1909, el 5; en 1910 el 6 y en 1911, último ejercicio, el 8 por 100.



# Construcciones, Instalaciones y Reparaciones Electro-Mecánicas

MAQUINARIA, APARATOS Y MATERIALES ELECTRICOS

INSTALACIONES COMPLETAS PARA MINAS

Oficinas técnicas—Almacenes—Talleres

## R. DE EGUREN

INGENIERO

Gran Via, 35  
BILBAO

### BANCO DE BILBAO

El jueves celebró junta general ordinaria esta entidad bancaria aprobándose la memoria del ejercicio último.

Las cuentas aparecen en alza.

El movimiento general de las cuentas que figuran en el Balance ha importado en el semestre que reseñamos, pesetas 2.142.579.068,67.

El balance general en 30 de Diciembre fué de pesetas 979.862.613,90.

Caja.—El movimiento de esta cuenta durante el semestre fué de 484.160.809,61 pesetas.

Cartera.—Figura esta cuenta con un movimiento en el semestre de 234.642.695,26 pesetas.

Préstamos sobre valores.—El movimiento de esta cuenta fué de 41.900.681 pesetas.

Créditos garantizados en cuenta corriente.—Figura el movimiento de esta cuenta por 117.056.635,36 pesetas.

Depósitos en garantía.—Durante el ejercicio tuvo un movimiento de 130.779.281,96 pesetas.

Depósitos voluntarios.—Alcanza el movimiento la suma de 810.026.443,14 pesetas.

Fondo de reserva (estatuario)—Ha quedado sin movimiento esta cuenta que figura con el saldo de pesetas 3.000.000.

Segundo fondo de reserva.—De las utilidades del semestre se han destinado al aumento de este segundo fondo 50.000 pesetas, que hoy aparece con un saldo de pesetas 3.700.000.

Fondo de reserva especial.—Esta cuenta ha tenido un pequeño aumento con el sobrepeso que ha resultado en la valoración de la cartera propiedad del Banco y cierra con un saldo de pesetas 5.682.753,59.

Beneficios y pérdidas.—Los beneficios obtenidos durante el ejercicio á que se refiere esta Memoria, han alcanzado la suma de pesetas 2.494.731,66 y en uso de la autorización que le conceden los Estatutos, el Consejo de Administración, que mereció la aprobación de la junta general, acordó la siguiente distribución: Destinar 225.509,35 pesetas á la cuenta de «Gastos generales y sueldos» para su amortización, 739.142,19 pesetas para atender al pago de intereses y gastos de la «Caja de Ahorros», 158.817,52 pesetas para intereses de las cuentas corrientes é imposiciones, pesetas 20.239,60 para la cancelación de la cuenta de «Corretajes», pesetas 50.000 para aumentar el Segundo fondo de reserva, pesetas 100.000 á la cuenta de Bienes inmuebles para rebajar su saldo, pesetas 1.050.000 para el reparto de un dividendo, de 7 por 100, equivalente á 35 pesetas por acción, pesetas 91.500 para pago de los impuestos y timbres del Estado y provinciales, pesetas 15.000 al Fondo de previsión de empleados, y el remanente de pesetas 44.523 á la Cuenta de utilidades del próximo semestre.

Caja de Ahorros.—Ha quedado en fin de Septiembre con una existencia de 28.632 libretas por un valor efectivo de pesetas 49.562.370,78.



**Fontecha Salazar é Hijos** —Sociedad mercantil regular colectiva formada por D. Manuel Fontecha Salazar, D. Rafael y D. Clemente Fontecha y Zamora. Domicilio: Bilbao. Duración: Indefinida. Objeto: Fabricación y venta de legía y la explotación de esta industria y de cualesquiera otras similares ó análogas. Capital: 15.000 pesetas aportadas en la proporción de 9.000 pesetas el D. Manuel, 3.000 el D. Rafael y otras 3.000 el D. Clemente. La gestión de los negocios é intereses de la Compañía y el uso de la firma social estará á cargo de los tres socios teniendo todos ellos indistintamente la representación de la misma. Se constituyó en escritura otorgada el 28 de Noviembre de 1911 ante el Notario de Bilbao D. Emilio Catari-neu y Agudo.

**Fariñas, Vicente y Compañía.**—Sociedad mercantil regular colectiva formada por D. José María Fariñas Moreira, D. José Laureda Orive y D. Vicente Ugena y Rubio. Domicilio: Bilbao. Duración: Indefinida. Objeto: Compra, fabricación y venta de muebles y cualquiera otros artículos que de conformidad acuerden. Capital: 50.000 pesetas aportado por los socios don José María Fariñas y D. José Laureda en la proporción de 25.000 pesetas cada uno, siendo considerados por tanto esos dos señores como socios capitalistas. D. Vicente Ugena no aporta cantidad alguna por lo que tendrá el carácter de socio industrial así como también el señor Fariñas. La administración y gestión de la Compañía y el uso de la firma social estará á cargo indistintamente de los socios capitalistas señores Fariña y Laureda. Se constituyó en escritura otorgada el 13 Enero 1912 ante el Notario de Bilbao D. Laureano Tejada.

### Compañía de Navegación "BAT"

El Consejo de Administración de esta Compañía ha acordado admitir propuestas hasta las cinco y media de la tarde del día 14 de Marzo próximo para adquirir por subasta obligaciones de esta Compañía. Las proposiciones firmadas por el proponente deberán entregarse en las oficinas de la Compañía, Barroeta Aldamar número 2, 1.º y dirigirse al Presidente del Consejo de Administración de la Compañía indicando en las mismas la dirección del obligacionista, el número de obligaciones que se desean ceder y el precio en pesetas de cada obligación. Este Consejo se reserva el derecho de aceptar las proposiciones más favorables ó rechazarlas todas.

Bilbao, 21 de Febrero de 1912.—El Presidente del Consejo de Administración, JOSÉ DE BALPARDA.

## Martin & Pagenstecher

Fábrica de material refractario

Ladrillos refractarios para Hornos Siemens--Martin

Ladrillos de Sílice, de magnesia, etc.

Materiales aluminosos y de grafito

Toberas para Cowpers y Bessemers

Retortas para fábricas de gas

*Instalaciones completas de fábrica de gas sistema Martin & Pagenstecher*

Pídanse ofertas, catálogos y referencias á nuestro representante:

**Urbano Eggenberger**

## Muelheim a. Rh.

Producción anual: 40.000 toneladas

**Bilbao, Ercilla, S. M.**

### El ferrocarril anglo-vasco-navarro

Las activas gestiones llevadas á cabo en Madrid por los comisionados de las Diputaciones vascongadas y navarras, en unión de los representantes en Cortes de aquellas provincias, han obtenido ya un resultado feliz.

Se ha llegado á la fórmula para conseguir lo que se deseaba.

Dicha fórmula es la de que se incluya el ferrocarril anglo vasco-navarro en el plan de ferrocarriles secundarios.

Al ser presentada esta solución al ministro, éste la aceptó, anunciando seriamente sus propósitos de llevarla á la práctica lo antes posible, presentando para ello el oportuno proyecto de ley.

El ferrocarril, que hasta ahora se llamaba de Estella-Vitoria-Los Mártires, por Murieta, Vitoria y Mondragón, se denominará en la nueva ley, ferrocarril de Estella á Vergara, por Vitoria, y empalmará con la línea de Durango á Zumárraga.

### La casa Rodolfo Mosse, de Berlín

La edición 45 del catálogo de periódicos que acaba de publicarse por esta acreditada casa de Expedición de Anuncios reúne la ventaja de ser muy práctico por su forma y el interés general del contenido, y de una presentación muy elegante.

En todo el inmenso ramo de publicación, casi no puede ocurrir una pregunta que no tenga su contestación en este interesante catálogo, el cual, en una forma clara y bien dispuesta contiene todas las indicaciones que pueden interesar al público anunciante.

Es de gran valor la «medida normal» de líneas de «Rodolfo Mosse» que hace fácil y seguro el cálculo exacto del espacio necesario para un anuncio, y de su coste.

La publicación del catálogo ha sido retrasada algo para conseguir que sea muy completo y exacto su contenido y para poder tener en cuenta las múltiples modificaciones en los precios de los anuncios, que se podrían prever como consecuencia del aumento en las tarifas de las imprentas que han entrado en vigor el día 1.º de este año.

Lo mismo que en años anteriores, la casa «Mosse» dedica á sus clientes, como suplemento del catálogo, una carpeta para escribir, elegantemente presentada, con un calendario de apuntes para cada día del año, y una serie de datos, de interés para los negociantes, tales como leyes importantes, noticias estadísticas, tarifas de portes, tabla de intereses, etc.

El contenido del catálogo, prueba nuevamente la posición predominante que ocupa la casa «Mosse» en el ramo de la publicidad y, al mismo tiempo, la presentación del catálogo y la carpeta, demuestran la altura á que se encuentra la citada casa.

Agradecemos el ejemplar recibido.

### Estadística del cobre

Año 1912

Resumen de la producción y consumo de cobre en toneladas de 2 240 libras.

La Asociación de los productores americanos de cobre, publica para el mes de Enero de 1912, las cifras siguientes:

Producción 53,274 toneladas, entrega 63,621; stocks en primero de Febrero de 1912, 29,589; disminución para Enero, 10,346 toneladas.

	Producción en América	Consumo en América	Exportaciones	Stocks y América
1911—Enero . . . .	51,650	18,785	23,754	63,590
Febrero . . . .	49,030	22,552	20,138	69,924
Marzo . . . .	58,273	29,500	26,375	72,325
Abril . . . .	52,716	23,396	27,737	73,909
Mayo . . . .	56,678	28,814	27,668	74,105
Junio . . . .	55,605	27,525	31,902	70,283
Julio . . . .	50,075	25,438	33,428	61,490
Agosto . . . .	56,024	26,757	31,186	59,571
Septiembre . . . .	51,602	25,586	22,389	62,899
Octubre . . . .	52,793	28,602	26,823	60,267
Noviembre . . . .	49,944	30,375	29,933	49,904
Diciembre . . . .	54,864	29,459	35,375	39,935
1912—Enero . . . .	53,276	27,832	35,789	29,589

### Puerto de Castro-Urdiales

Mineral exportado hasta el 5 de Febrero de 1912

BUQUES	DESTINO	Toneladas	CARGADORES
SUMA ANTERIOR . . . .		5.979	
Nedenes	Jarrow	2.310	Mina Sorpresa
Marie Glaeter	Newpor mon	2.200	Mina Federido
Cairo	Glasgow	2.267	Norberto Seebold
Lord	Calais	1.858	Luis de Ocharan
Alu-Mendi	Glasgow	3.102	Com.ª M.ª de Setares
TOTAL . . . .		17.716	

EY de Comunicaciones é Industrias Marítimas Nacionales

2.ª Edición

Precio UNA peseta

De venta en la imprenta de esta Revista

Gran Premio Exposición Bruselas 1910

MADRID:  
Barquillo, 33

**WEISE Y MONSKI**

BILBAO:  
Gran Vía, 1

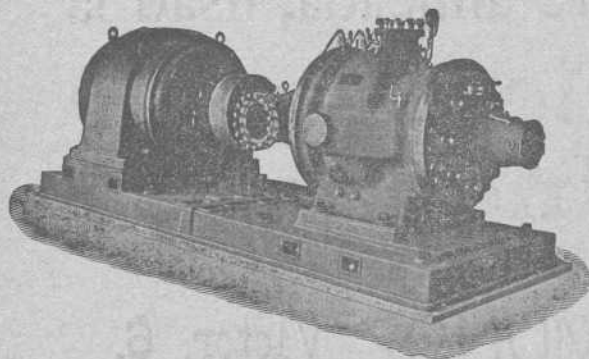

**BOMBAS CENTRÍFUGAS**  
y de pistón para todos usos  
**BOMBAS de vapor DUPLEX**  
**COMPRESORES de aire**

Gran Premio Exposición Bruselas 1910

**Puerto de Garrucha**

Exportación de mineral de hierro durante el cuarto trimestre de 1911

Buques	Toneladas	Destino	CARGADORES
Helga	3.400	Rotterdam	S. Minera Almagrera
Bermeo	4.293	Idem	C. <sup>a</sup> Sierra Alhamilla
Bélgica	3.065	Idem	Idem
Hungarian	6.090	Idem	C. <sup>a</sup> de Aguilas
Noviembre	5.400	Idem	S. Minera Almagrera
Diciembre	5.450	Idem	Idem
Angela	2.131	Bagnoli	C. <sup>a</sup> Sierra Alhamilla
Jeanne	2.639	Idem	Idem
Manu	3.350	Rotterdam	S. Minera Almagrera
Casterton	2.994	Idem	C. <sup>a</sup> de Aguilas
Onton	4.232	Cette	C. <sup>a</sup> Sierra Alhamilla
Claudio	3.700	Emden	S. Minera Almagrera
Carl. Mensell	3.700	Rotterdam	Idem
Plencia	3.501	Newport	C. <sup>a</sup> Sierra Alhamilla
Ciérbana	1.756	Glasgow	Idem
Noviembre	5.400	Rotterdam	S. Minera Almagrera
Cap Negro	4.110	Idem	C. <sup>a</sup> de Aguilas
Ogoño	3.550	Idem	S. Minera Almagrera
Bachi	3.000	Idem	Idem
Megrez	4.263	Idem	C. <sup>a</sup> de Aguilas
Diciembre	5.400	Emden	S. Minera Almagrera
<b>TOTAL.</b>	<b>81.424</b>		

**Resumen de lo exportado en el año 1911**

Enero. . . . .	16.620	Suma anterior. . .	251.119
Febrero. . . . .	36.787	Julio. . . . .	43.430
Marzo. . . . .	52.681	Agosto. . . . .	22.522
Abril. . . . .	45.023	Septiembre. . . . .	40.939
Mayo. . . . .	42.599	Octubre. . . . .	35.818
Junio. . . . .	57.490	Noviembre. . . . .	18.127
		Diciembre. . . . .	27.479
<i>Suma y sigue. . .</i>	<i>251.119</i>	<i>Total toneladas.</i>	<i>439.434</i>

**La pregunta del día**

¿Qué quiere decir «EGMAR»?

¡Pues esta palabra se compone de las últimas letras de la A. E. G. (la fábrica más importante del mundo) y Wolfram base del filamento de esta interesante lámpara!

Egmar se compadece de los ataques envidiosos de la competencia y los celebra.

Para mayor información del público, agregamos que la fábrica A. E. G. según balance de fin de 1911, emplea 60.818 obreros, ocupando el primer lugar en la electricidad y esto debido a sus productos incomparables. También su capital invertido es el mayor de la Industria Eléctrica (pasa de 300 millones de pesetas).

Egmar es la única lámpara irrompible, y hoy la preferida por el público sobre todas las antiguas marcas.

Una prueba basta para no gastar jamás otra marca.

Es natural que lo moderno venza a lo antiguo.



Sociedad Anónima de Construcciones e Instalaciones Electro-Mecánicas

(ANTIGUA AHLEMEYER)

*En liquidación*

La Comisión liquidadora de esta Compañía, anuncia a los señores accionistas de la antigua Sociedad «Ahlemeyer», hoy «Compañía Anónima de Construcciones e Instalaciones Electro-Mecánicas» (en liquidación), que a partir del día 1.º de Marzo próximo se les entregarán en el Banco de Vizcaya, de esta villa, las acciones de la Sociedad «Unión Eléctrica de Cartagena», de 500 pesetas nominales cada una, completamente desembolsadas, que obran en poder de la Comisión liquidadora; en la proporción de una acción de la «Unión Eléctrica de Cartagena» por cada cuatro acciones de la antigua Sociedad «Ahlemeyer», y además, un primer dividendo de catorce pesetas por cada acción de la mencionada Sociedad «Ahlemeyer» hoy «Compañía Anónima de Construcciones e Instalaciones Electro-Mecánicas» (en liquidación).

Para ambas operaciones, los poseedores de acciones de la antigua Sociedad «Ahlemeyer» deberán presentar éstas en facturas cuyos impresos se facilitarán en el Banco de Vizcaya desde la fecha del canje.

Como todavía queda un remanente en el activo de la Compañía, el cual no puede fácilmente repartirse, se entregará a los señores accionistas, en el momento en que canjeen sus títulos de la antigua Sociedad «Ahlemeyer», por las acciones correspondientes de la «Unión Eléctrica de Cartagena», un resguardo acreditativo del número de aquellos títulos que hayan entregado, como reconocimiento del derecho que les asiste sobre el resto del haber de la liquidación.

Para tener derecho al canje y al dividendo, deberán estar las acciones de «Ahlemeyer» completamente corrientes en el pago de los dividendos pasivos que giró la antigua Sociedad.

El remanente del activo se distribuirá en la forma que acuerde la próxima Junta General de señores accionistas reuniéndose entonces los resguardos que ahora se entreguen.

Bilbao, 20 de Febrero de 1912.—El Presidente de la Comisión liquidadora, GABRIEL MARÍA DE IBARRA.

Si queréis una escritura perfecta,  
siempre alineada, usad la



## Máquina de escribir Underwood

8 Grandes Premios  
9.000 Referencias en España

Pídase el Catálogo a Guillermo Trúniger & C.<sup>o</sup> : Barcelona : Balmes, 7

En Bilbao: D. MARCOS MUÑOZ Victor, 6.

### Material usado

Ofertas y demandas de industrias, concesiones, saltos de agua, minas, patentes, fincas, hipotecas, fábricas, maquinaria, materiales de construcción, etc., etc.

#### Ofertas

5 Una máquina de 2 cilindros sin condensación, es horizontal y su fuerza es de 10 á 12 caballos. Estado de conservación, bueno. La caldera de esta máquina es vertical y desarrolla de 80 á 85 caballos de fuerza.

7 20 toneladas de carriles de 20 kilos por metro lineal.

8 Un motor semi-nuevo de gasolina, de 3 caballos de fuerza.

9 Una caldera para fabricar 8.000 kilos de jabón, de 2,30 metros de ancho por 2,53 de largo. En muy buen uso y se vende en muy buenas condiciones.

12 Un trómel con sus poleas, correa, motor y transformador.

13 Un tambor para plano de doble vía.

15 Dieciocho vagones de metro y medio cúbico de cabida, con caja de madera.

34 Maquinaria para hacer hielo, completa, con su motor, produce 50 kilos por hora.

36 Mina de calamina, de 6 hectáreas, en Santander, con trabajos en producto.

37 Mina de 60 hectáreas de plomo argentífero, en la provincia de Madrid.

38 Dos máquinas horizontales «Compound». Normal 300, máxima 360 HP; número de revoluciones 120; presión de vapor 10 atmósferas. Cada una de las citadas máquinas está provista con su condensador de superficie.

39 Cuatro calderas de hogar interior con economiser, cumpliendo cada una con las indicaciones siguientes: Presión, 10 atmósferas; superficie, 135 m<sup>2</sup> igual 175 á 200 HP; superficie del economiser, 30 m<sup>2</sup>; contenido de agua, 10  $\frac{1}{2}$  m<sup>3</sup>; contenido de vapor, 4  $\frac{1}{2}$  m<sup>3</sup>; superficie de evaporización, 8<sup>m</sup>; superficie de emparrillado, 2,25; longitud de la caldera principal, 4  $\frac{1}{2}$  metros; diámetro, 2,4 metros. La caldera principal está provista de un tubo de llama, cuyo diámetro es de 1,050; diámetro de los tubos de fuego, 94/102 m/m; dimensiones de la caldera de agua puesta encima de la caldera principal longitud, 4  $\frac{1}{2}$ ; diámetro, 0,6 metros. Las calderas están provistas de todos los accesorios, como bamba de alimentación, bombas centrífugas para la condensación, etc.—Las máquinas y calderas son provenientes de la renombrada casa «Tossi».

40 Vapor de pesca, nuevo, eslora 15,50 metros, máquina 20 caballos y caldera de 25.

41 Gabarrón, nuevo, de 50 toneladas.

28 Canal para abastecimiento de aguas y producción de fluido eléctrico, á 70 kilómetros de Madrid. La fuerza que desarrollan los saltos que en su canalización se van formando suman 39.000 caballos.

57 Se venden tres máquinas de escribir sin estrenar, marca «He Vensmore», último modelo.

#### Demandas

21 100 metros de vía armada, compuesta de carriles de 4  $\frac{1}{2}$  ó 5 kilos de peso por metro, y para un ancho de 500 m/m.

23 Carriles de 30 kilos, en largos de 8 á 9 metros, que se encuentren en regular estado, pues se desean para emplearlos como postes.

24 Carriles de 12, 15, 22 y 25 kilos de peso por metro lineal, en buen estado. Se pagarán á un precio prudente.

26 Tornillos de 20 á 50 centímetros de largo por cinco octavos y  $\frac{3}{4}$ , ó sean 16 milímetros de grueso.

27 Máquina de vapor de 4 á 5 caballos, horizontal.

55 Se desea comprar minas de hierro y carbón con algún trabajo hecho ó en franca explotación.

56 Se desea comprar un Chalet en el Velódromo—Indauchu.

#### COMPRA Y VENTA DE CASAS Y TERRENOS

##### SE COMPRAN:

32 Una casa en la calle de la Gran Vía.

33 » » » » Estación.

34 » » » » de Hurtado de Amézaga.

35 » » » » del Arenal.

36 Un Chalet en las Arenas, Algorta, frente al mar.

38 6.000 pies<sup>2</sup> de terreno en la prolongación de la Gran Vía.

##### SE VENDEN:

39 Una casa en la Alameda de Mazarredo, en 75.000 duros.

41 » » en Hurtado de Amézaga, en 45.000 »

40 » » en Elcano, en 25.000 »

42 » » en Ledesma, en 48.000 »

43 » » en Alameda de San Mamés en 40.000 »

48 » » en Alameda de Recalde, en 30.000 »

46 » » en San Francisco, en 28.000 »

47 Varias más en San Francisco, Alameda de San Mamés, Dos de Mayo, Hernani, Bailén, Artecalle, Ronda, Somera, etc. etc., desde 12.000 duros. Además hay otras en el Ensanche,

48 Varios Chalets en Bilbao, Deusto y Begoña.

49 Terrenos desde 3 pesetas pie<sup>2</sup> en Bilbao.

50 » » 1,50 » » en Begoña.

51 » » Luchana desde 1,75 pesetas pie<sup>2</sup>.

52 » » Baracaldo, Algorta, Las Arenas, etcétera, desde 2 pesetas pie<sup>2</sup>.

#### HIPOTECAS:

53 Hay capitales disponibles con garantía desde 5.000 pesetas á 1.000.000, al interés anual de 5 por 100, desde cinco años en adelante.

También se da dinero en hipoteca sobre fincas agrícolas que estén en explotación.

No se admiten intermediarios.

Para informes en esta Administración.

# Pablo Martínez y Compañía

Ingenieros

Antiguos empleados de JUAN WENZEL Y COMPAÑÍA

## MAQUINARIA Y MATERIAL ELECTRICO

Luchana, 2.--Bilbao

Teléfono 1.374

### BOLETIN MINERO

Newcastle on Tyne

23 de Febrero de 1912

#### Fletes de mineral

Algers á Newport, 6/-  
 Almería á Rotterdam, 6/3.  
 Idem á Newport, 7/3.  
 Bilbao á Middlesbrough, 6/1 1/2.  
 Idem á Newport, 6/-  
 Idem á Rotterdam, 5/10 1/2.  
 Idem á West Hartlepool, 6/1 1/2.  
 Cartagena á Tyne Dock, 6/9.  
 Idem á Middlesbrough, 6/9.  
 Idem á Rotterdam, 8/3.

#### Mineral de hierro en Bilbao

Campanil 1.<sup>a</sup> ton. ing. f. á b. 14 á 15 chelines.—Id. 2.<sup>a</sup> 13 á 14.—  
 Rubio 1.<sup>a</sup> 14.—Id. 2.<sup>a</sup> 12 á 13.—Carbonato 1.<sup>a</sup> 15 á 16.—Id. 2.<sup>a</sup> 14 á 15.

#### Fletes de carbones (para hulla por tonelada)

Bilbao	7-6	Villanueva	12 0
Santander	7 6	Palamós	12 0
Barcelona	11-0	San Feliú de Guixols	12 0
Tarragona	11-0		

#### Precios de carbones en Newcastle

	S. D.	
Hulla de calidad. 1. <sup>a</sup>	á 17-6	toneladas
» de 2. <sup>a</sup>	á 16-6	»
» de 3. <sup>a</sup>	á 15 9	»
Fragua superior.	á 14 6	»
Coke de 1. <sup>a</sup> calidad	á 17 6	»
» de 2. <sup>a</sup>	á 17-0	»
» de 3. <sup>a</sup>	á 16 6	»

**PLOMOS.**—Hoy los desplatados extranjeros valen de £ 15-11-3 á £ 15-13-9 y los ingleses de £ 15 01-3 á £ 16-02-6 por 1016 kilogramos.—Los argentíferos á £ 15-15-0.

**LA PLATA FINA**—Disponibile á 29 1/2 peniques.—Entrega á dos meses á 29 5/16 peniques.—Todo por onza inglesa.

Telegramas de los Sres. Chivers y Fraser

#### Precio de carbones españoles

Asturias: granzas lavadas, 16; menudos lavados, secos, 13; idem fragua y para cok, 15; mezclas para gas, 14; sobre vagón en las minas y á bordo en Gijón ó Avilés de 3 á 4 pesetas más, según cargadero; Puertollano: avellanas lavadas, 12 en vagón por contratos; León: Galletas lavadas, 21 pesetas; menudo lavado, 14; sobre vagón; Antracitas de Santibáñez (Palencia): Galletas lavadas, 28 pesetas; granzas idem, 20; Cok en Gijón ó Avilés: 23 á 26; Belmez, primera, 40.

#### Cotización de hierro en Glasgow

Según despachos recibidos por el Círculo Minero de Bilbao

Febrero 20	Escocia	47/03	Hematites	63/10
» 21	»	47/05	»	63/10
» 22	»	47/03	»	63/10
» 23	»	47/04	»	63/10

#### Abonos químicos

NOTA DE PRECIOS DE LAS PRIMERAS MATERIAS PARA ABONOS DE LA CASA OTTO MEDEM, VALENCIA-BARCELONA-SEVILLA-BILBAO.

superfosfato de cal	10/12	por 100 franco estación.	Ptas. 6,50
»	12/14		—
»	13/15	Acido fosfórico soluble al	—
»	14/16	agua y citrato en sacos de	7,25
»	15/17	100 kilogramos.	—
»	16/18		—
»	18/20		8,50
Superfosfato concentrado	43/48	por 100 . . . . .	28,00
»	15	por 100.	6,60
Escorias Thomas, 16	»	Acido fosfórico total en	6,90
marca Estrella. 17	»	sacos de 75 kilog.	7,20
»	18		7,50
Cloruro potasa 80,85	por 100	pureza en sacos de 100 kgs.	26,50
»	»	»	—
Sulfato	»	minimum 90 por 100	30,50
»	»	96	—
Polisal potásica 20	por 100	potasa pura	13,50
»	»	»	15,50
Kainita 12,4	por 100	»	7,75
Nitrato de sosa 15 1/6	por 100	azoe en sacos dobles.	30,0
Sulfato de amoniaco 24/25	por 100	amoniaco buen gris.	40,00
Nitrato de cal 13	por 100	azoe en barriles de 100 kgs.	29,00
Cal azoada 18/20	»	» 200	28,0
Cianamida 15/16	»	en sacos de 100 kilogramos.	37,50
Sulfato de hierro en polvo			—
»	»	grano.	—
Azufre precipitado Schloesinz.		En sacos de	47,00
»	»	sulfatado Schloesing, 46 á 50 kgs.	24,00
Caldo bordelés en latas de 25 á 50 kilogramos.			80,00
»	»	» 2	96,0
Pyrslión en barriles de 100 kilogramos.			37,50
Sulfato de cobre en barriles de próximamente 250 kgs.			70,00

#### Bolsa de metales.—Últimos precios de Londres

TELEGRAMAS DE LOS SRES. THOMAS MORRISON Y COMPAÑIA

	Día 16	Día 20	Día 21	Día 22
Cobre.—Standard . . . . .	82-21-3	82-00-0	69-05-0	63-12-6
» 3 meses . . . . .	63-18-0	63-18-9	64-00-0	64-07-6
» Best Selected . . . . .	00-00-0	00-00-0	00-00-0	00-00-0
Estaño del Estrecho . . . . .	1 5-10-0	194-00-3	195-0-0	198-05-0
» 3 meses . . . . .	191-10-0	191-00-0	192-6-0	192-06-0
» Ingleses.—Lingotes . . . . .	200-00-0	193-00-0	201-00-0	200-00-0
» —Barritas . . . . .	20 00-6	200-00-0	201-00-0	101-00-0
Plomo Español . . . . .	15-17-6	15-17-6	15-17-6	15-17-6
Hierro.—Escocés.—Warrant . . . . .	56/00	55/04	56/03	55/03
» Middlesbro . . . . .	49/00	49/04	49/03	49/03
» Hematites . . . . .	63-00	63-10	63-1-	63/1-
Acciones Rio-Tinto . . . . .	70-07-0	67-15-0	69-15-0	69-15-0
» Tharsis . . . . .	6-15-6	6-15-6	6-15-6	6-15-6
Plata . . . . .	26-3/7	27-5/16	27-11/6	27-11/16
Exterior Español . . . . .	93-1/6	91-0/0	94-0/0	94-0/0
Cambio á 3 m/f . . . . .	00-0/0	00-0/0	0-0/0	00-0/0
Regulo de antimonio . . . . .	28-0/6	29-00-0	29-00-0	29-00-0

## Buques entrados desde el 17 al 23 de Febrero de 1912

## IMPORTACION

Núm. de orden	Día	Pabellón	Nombre del buque	Tons de reg.	CAPITAN	Kilogramos de carbón	Kilogr. de bacalao	Kilogramos de carga total	Procedencia	Consignatario ó corredor
						SUMAS ANTERIORES.	71243104	1417152	87737000	
231	17	Sueco	Malcolm	712	C. Karlsson	»	»	»	Bayona	Macleod y Compañía
232	»	Español	Junio	1261	A. Gorrichategui	»	»	»	S. Nazaire	Hijos de Astigarraga
233	»	»	Aizkarai-Mendi	2703	L. Uriarte	5452470	»	5452696	Newcastle	Sota y Aznar
234	»	Sueco	Mongolia	1045	A. P. Hall	»	»	»	La Rochelle	Gustavo Möttschman
235	»	Español	Rivas	1781	T. Amorrortu	»	»	519169	Newcastle	Eduardo Salvidegoitia
236	18	Francés	Saint-Eloi	1028	A. Levigourent	»	»	»	Brest	Idem
237	»	Alemán	Hermes	675	L. Prahm	»	»	416872	Amberes	J. Hoppe y Compañía
238	»	Español	Elantsobe	1451	L. Ispizua	3465413	»	3465413	Newcastle	Sota y Aznar
239	»	Uruguayo	Salvadora	1447	P. Goitia	»	»	»	Lisboa y escalas	Uribe y Eguiraun
240	»	Noruego	Asturias	741	H. Hetty	»	»	224742	Gothemburgo	Andrés Amund
241	»	Sueco	Douglas	688	N. E. Jepson	»	»	»	La Rochelle	Vicente Correas
242	19	Inglés	Glencairn	688	Th. Drever	»	»	»	Burdeos	Eduardo Salvidegoitia
243	»	»	Peveril	1046	S. Mogridge	»	»	»	S. Nazaire	Aznar y Compañía
244	»	»	Shouterland Grange	5158	A. J. Pope	»	»	»	Cardiff	Carlos Maturi
245	20	Español	Oiz-Mendi	1312	Q. Uralde	2896201	»	3051344	Newcastle	Sota y Aznar
246	»	»	Cabo Carvoeiro	1857	A. Gangoiti	»	»	16476	Montevideo	Bergé y Compañía
247	»	Noruego	Octo	987	H. Bjelland	»	»	»	Bayona	Chávarri y Compañía
248	»	»	Farmand	861	P. Tollepreen	»	»	»	S. Nazaire	Martyn, Martyn y Comp.
249	»	Inglés	T. Wayman	1414	L. Jollins	»	»	»	Burdeos	Vda. de B. Otero y Comp.
250	»	»	Discovery	1241	W. Lobb	»	»	»	La Rochelle	Agencia J. Wild y Comp.
251	22	»	Deerhound	217	A. Jittins	»	»	250147	Fowey	Carlos Maruri
252	»	»	Alaska	1248	J. Nichol	»	»	»	La Pallice	Jose Ieal
253	»	Español	Kataliñ	76	C. Cortazar	»	»	100600	Bayona	Atanasio Aréizaga
254	»	»	Mar Negro	1622	J. Corrons	»	»	»	Idem	Tomás Urquijo
255	»	Inglés	Norberto	812	W. Johnston	»	»	»	Rocheport	Sota y Aznar
256	»	Español	Isidoro	1176	A. Echevarrieta	»	»	»	Burdeos	Miguel P. Ferrer
257	23	»	Algorta	1305	E. del Villar	2932842	»	2932842	Newcastle	Sota y Aznar
258	»	Español	Alvarado	649	J. Boix	»	»	116409	Londres	H. de Azqueta
259	»	Belga	Liege	1363	R. Vanden Eynde	»	»	»	Burdeos	Chávarri y Compañía
260	»	Noruego	Scandinavien	837	N. P. Nilssen	»	»	»	Bayona	Gustavo Möttschman
261	»	Español	Izaro	1312	R. Sanz	2676250	»	2676250	Newcastle	Ulpiano Torre
262	»	Uruguayo	Uriarte núm. 6	1515	L. Quintana	»	»	»	Lisboa	Uribe y Eguiraun
TOTALES.						88666280	1417152	106959960		

## CABOTAJE

Núm. de ord.	Día	Aparejo	Nombre del buque	Tons de reg.	CAPITAN	Kilogramos de carbón	Kilogr. de cemento	Kilogr. de vino	Kilogramos de carga total	Procedencia	Consignatario ó corredor
						S. ANTERIORES.	38163770	414900	2005002	51997846	
181	17	Vapor	España	145	E. Tuya	»	»	»	116295	Gijón	Aznar y Compañía
182	»	»	Cabo Ortegá	1020	A. Arrizubieta	100000	»	»	314561	Motril y escalas	Bergé y Compañía
183	»	»	Unión Hullera	282	F. N. Junquera	499720	»	»	499720	Gijón	Ignacio Abaitua
184	»	»	María Cruz	85	M. Suárez	»	»	»	4340	Pasajes	Francisco García
185	»	»	Kontzesi	96	E. Arrinda	260000	»	»	260000	Avilés	Atanasio Aréizaga
186	18	»	Baltic	641	H. Pedersen	»	»	»	»	Corcubión	Macleod y Compañía
187	»	»	Luiz Pinzón	113	J. Méndez	174810	»	»	180830	Gijón	Francisco García
188	»	Pallebot	San Juan de Dios	28	F. Urbieta	»	»	»	40000	Pasajes	E. de Arriaga y Compañía
189	19	Vapor	Santofía	36	S. Taramundi	»	»	»	62450	Castro Urdiales	Idem
190	»	Bergantin	Mazagán	87	J. Abraham	»	»	»	125000	San Ciprián	Viuda de Vicuña
191	»	Vapor	María Pilar	114	V. Lozano	»	»	»	16020	Santander	Francisco García
192	»	»	Comercio	74	M. Fernández	36000	»	»	36000	Corcubión	Atanasio Aréizaga
193	»	»	Alesón	415	P. Villademoros	»	»	»	950000	Cartagena	E. de Arriaga y Compañía
194	»	»	Koldobika	314	L. Olaola	820000	»	»	820000	Avilés	Atanasio Aréizaga
195	»	»	Lázaro	277	M. Medio	431220	»	»	431870	Gijón	Ulpiano Torre
196	21	»	Cabo Carvoeiro	1857	J. A. Gangoiti	»	»	300182	545398	Barcelona y esc.	Bergé y Compañía
197	»	Balandra	Simón	28	E. Anduiza	»	»	»	»	Bermeo	E. de Arriaga y Compañía
198	»	Vapor	Turón	660	A. Ireda	1431200	»	»	1436258	S. E. de Pravia	Chavari y Compañía
199	22	»	Cabo Cullera	4506	A. Astorquia	»	»	389480	503684	Barcelona y esc.	Bergé y Compañía
200	»	Balandra	Bizkaya	30	J. Fradua	»	»	»	»	Bermeo	L. Landaburu
201	»	»	Nuevo Lequeitio	30	J. Meave	»	»	»	60000	Zumaya	E. de Arriaga y Compañía
202	»	»	San Juan Bautista	23	L. Andonegui	»	»	»	40000	Idem	Idem
203	»	»	Unión núm. 2	20	R. Marcue	»	»	»	»	Lequeitio	Idem
204	»	»	Rosario	20	J. Urrosolo	»	»	»	2000	San Sebastián	Idem
205	23	Vapor	Jovellanos	268	G. Navarro	500000	»	»	500000	Gijón	Ignacio Abaitua
206	»	»	García núm. 2	85	H. López	»	»	»	54231	Vivero y escalas	Francisco García
207	»	Balandra	Evaristo	23	V. Basterrechea	»	»	»	30000	Motrico	E. de Arriaga y Compañía
208	»	»	Concha	24	S. Astrálagua	»	»	»	»	Bermeo	R. de Azqueta
209	»	Vapor	España	145	E. Tuya	»	»	»	»	Pasajes	Aznar y Compañía
210	»	»	Santofía	36	S. Taramundi	»	»	»	61200	Castro Urdiales	E. de Arriaga y Comp.
211	»	Balandra	Nueva Unión	20	S. Badiola	»	»	»	»	Lequeitio	Idem
TOTALES.						42416720	414900	2694664	59087703		

Buques salidos desde el 17 al 23 de Febrero de 1912

EXPORTACION

Núm. de ord.	Día	Nombre del buque	Tons de reg.	Kilogs. de mineral	Kilogs. de lingote	Kilogs. de vino común	Kilogs. de carga general	CARGADOR	Destino	Cargaderos	NOMBRE DE LA MINA
S. ANTERIORES				423509180	5812380	1289958	5802578				
217	17	Alfonso XIII.	2436	»	»	176527	129537	Bergé y Compañía	Verac y esc	P. Exterior	(34 pasajeros)
218	»	Bogota.....	2949	»	»	80583	22904	C. Hoppe y Compañía	Valparaiso	Idem	(28 pasajeros)
219	»	Hedwvg.....	1540	3230640	»	»	»	Chávarri Hermanos	Rotterdam	Cadagua	Montefuerte
220	»	Almagro.....	877	»	»	4240	45270	H. de Azqueta	Hamburgo	Uribitarte	(Vía Santander)
221	»	Adalands....	976	2032100	»	163	»	Martyn, Martyn y Comp.	Middlesbro	Triano	Confianza y Lorenza
222	»	Triton.....	864	»	»	2890	280405	C. Hoppe y Compañía	Amberes	Uribitarte	(General)
223	»	Monarch.....	813	1750000	»	320	»	Luis Núñez	Middlesbro	Olaveaga	Josefa
224	»	Fancy.....	996	2211220	»	»	»	Macleod y Compañía	Glasgow	Galdames	Elvira
225	18	Balboa.....	929	»	»	»	1066	H. de Azqueta	Londres	Uribitarte	(Vía Santander)
226	19	Norlands....	704	1520920	»	»	»	Martyn, Martyn y Comp.	Middlesbro	F. Belga	Conchas
227	20	Osmo.....	868	1919080	»	»	»	Macleod y Compañía	Newcastle	Galdames	Elvira
228	»	Plencia.....	1644	3556250	»	50	561	Sota y Aznar	Idem	Orconera	Cotos de la Orconera
229	»	Brunswick....	1349	3478100	»	1513	»	Erhardt y Compañía	Rotterdam	Idem	Idem
230	»	M de Mudela	1211	2442860	»	462	»	J. M. de las Rivas	Newport	Triano	Unión y Amistosa
231	»	Baltic.....	641	»	1450000	220	»	Altos Hornos de Vizcaya	Llanely	Sestao	(Lingote)
232	»	Douglas.....	698	1643320	»	»	»	S. J. Dyer J. M. Rivas	Middlesbro	Triano	Triano, Bna. Fort. y Martínez
233	»	Malcolin....	712	1678000	»	»	»	Macleod y Compañía	Idem	Galdames	San Antonio y Buena
234	21	Suth. Grange.	558	»	»	»	»	Solo lleva pasaje	B. Aires	P. Exterior	(31 pasajeros)
235	»	Mongolia....	1045	2043110	»	»	»	Gustavo Motschman	Hartlepool	F. Belga	Conchas
236	»	St. Eloi.....	1028	2322400	»	»	»	J. M. Rivas Jory sTrad C.º	Dunkerque	Triano	Unión y Amistosa, S. Antonio
237	»	Malaespera..	1314	3884150	»	1911	»	Luis Ocharan	Bremen	Luchana	La Lejana
238	22	Otañes.....	1761	»	»	»	»	Carbón de tránsito	Marsella	Axpe	(Estuvo reparando)
239	»	Hermes.....	675	»	100000	»	77796	C. Hoppe y Compañía	Amberes	Uribitarte	(General)
240	»	Kontzesi....	96	»	»	240	»	Salió en lastre	Bayona	Idem	(Provisiones)
241	»	Glencairn....	688	1470980	»	»	»	J. M. de las Rivas	Rotterdam	Triano	Unión y Amistosa
242	»	Farmand.....	861	2115190	»	»	»	Martyn, Martyn y Comp.	Newport	Gandarias	Diana
243	»	Salvadora....	1447	3423930	»	»	465	Aznar y Compañía	Cardiff	Orconera	Cotos de la Orconera
244	23	Th. Waiman.	1414	3295850	»	»	»	Vda. de B. Otero y Comp.	Tyne-Dock	Idem	Idem
245	»	Discovery....	1240	2894860	»	1240	»	Agencia J. Wild y C.ª	Cardiff	F. Belga	Conchas
246	»	Pevenil.....	1046	2157230	»	»	»	Macleod y Compañía	Glasgow	Galdames	Elvira
TOTALES				472521370	7362380	1560317	6360582				

CABOTAJE

Núm. de ord.	Día	Nombre del buque	Tons de reg.	Kilogs. de mineral	Kilogs. de lingote	Kilogs. de hierro y acero	Kilogs. de hojalata	Kilogs. de tubos	Kilogs. de alambre	Kilogs. de harina	Kilogs. de vino	Kilogs. de carga total	Destino	Cargadores
S. ANTERIORES..				1834440	2391000	10521786	1341417	245730	276586	590260	282365	24234208		
197	17	María Clotilde...	30	»	»	7668	»	238	»	16500	260	47628	Vivero y escalas	Varios
198	»	Carcía núm. 1...	85	»	»	59326	4244	5082	»	2725	132	156598	Santand y Gijón	Idem
199	»	Purificación.....	73	»	»	»	»	»	»	»	»	70000	Gijón	S. Gral, Ind. y C.
200	»	María del Carmen	62	»	»	»	»	»	»	»	»	4416	Navia y escalas	Varios
201	»	abo Quejo.....	1213	»	450000	343009	43408	22488	7662	21500	5938	1080908	Barcelona y esc.	Altos H. y otros
202	»	Santoña.....	36	»	»	»	»	»	»	4000	500	14560	Castro Urdiales	Varios
203	»	Alu-Mendi.....	1314	»	»	»	»	»	»	»	»	»	Idem	Lastre
204	»	Turón.....	783	»	»	»	»	»	»	»	»	»	S. E. de Pravia	Idem
205	»	Lalen-Mendi....	1326	»	»	»	»	»	»	»	»	»	Castro Urdiales	Idem
206	»	Coruña.....	519	»	»	»	»	»	»	»	»	»	Santander	Idem
207	»	Chío.....	266	»	»	»	»	»	»	»	»	»	S. E. de Pravia	Idem
208	18	Bizkaya.....	30	»	»	»	»	»	»	4000	800	19354	Bermeo	Varios
209	»	Cabo La Plata ..	1857	»	490000	1286403	96650	32178	51618	2600	8976	2232509	Barcelona y esc.	Altos H. y otros
210	19	María Gertrudis	56	»	»	»	»	»	»	500	2067	19241	Rivadeo y esc.	Varios
211	»	Erri Bero.....	57	»	»	»	»	»	»	»	»	126540	Sevilla	F. y Provot
212	»	San Antonio....	80	140000	»	»	»	»	»	»	»	140000	Gijón	A. Iza y Comp.ª
213	»	Churruca.....	20	»	»	190	»	»	»	2000	2000	»	»	Varios
214	»	Aitor.....	487	»	»	»	»	»	»	»	»	»	Gijón	Lastre
215	»	España.....	145	»	»	153656	»	»	»	»	»	153656	Pasajes	Altos Hornos
216	»	Comercio.....	74	»	»	»	»	»	»	»	»	»	Santander	Lastre
217	»	Unión H. llera..	282	»	»	»	»	»	»	»	»	»	Gijón	Idem
218	»	María Pilar....	114	»	»	34248	»	»	»	»	»	44863	Pasajes S. Sebas.	Varios
219	22	Luis Pinzón....	110	»	»	29327	»	»	»	»	»	29327	Gijón	Altos Hornos
220	»	Chorrocha.....	16	»	»	»	»	»	»	800	3000	»	»	Varios
221	»	S. Alvarez.....	50	»	»	»	»	»	»	»	»	50000	Gijón	S. Gral, Ind. y C.
222	»	Santoña.....	36	»	»	»	»	»	»	»	»	»	Castro Urdiales	Lastre
223	»	San Pedro.....	30	»	»	»	400	3120	»	»	5000	20937	Lequeitio	Varios
224	»	Uribitarte.....	1032	»	»	»	»	»	»	»	»	»	»	Lastre
225	»	Koldobika.....	314	»	»	»	»	»	»	»	»	»	Idem	Idem
226	23	Simón.....	28	»	»	200	»	»	»	2000	7500	19472	Bermeo	Varios
227	»	Sder Lequeitio..	23	»	»	»	»	»	»	12000	1000	18721	Lequeitio	Idem
228	»	Lucero.....	404	»	»	»	»	»	»	»	»	»	Gijón	Lastre
229	»	María Gabriela..	74	»	»	»	»	»	»	»	»	70000	Idem	S. Gral, Ind.ª C.
230	»	Luis.....	125	»	»	36148	»	»	»	»	»	36148	Requejada	Altos Hornos
231	»	Udala Mendi....	1729	»	»	»	»	»	»	»	»	»	Castro Urdiales	Lastre
232	»	Melitón González.	610	»	»	319613	»	»	»	23500	3172	620385	Barcelona y esc.	Varios
233	»	María Cruz....	85	»	»	930	»	»	»	46000	1040	73154	Vivero y escalas	Idem
TOTALES.				1974440	3331000	12592504	1486119	308836	335866	728385	323750	29308159		

Mineral exportado durante la última semana: Para el extranjero, 49.012.190 k. Cabotaje, 140.000 k. Total 49.152.190 k.





# MAPEY

## MUEBLES & DECORACIÓN

Instalaciones completas de oficinas y despachos particulares

### Muebles para escritorios

Proyectos y presupuestos gratis

LA GRAN BRETAÑA

6, ESTACIÓN, 6

## Las nuevas tarifas arancelarias

Se ha publicado el Real Decreto aprobando la revisión de los Aranceles de Aduanas con las disposiciones para la aplicación de las tarifas que han empezado a regir en 1.º de Enero del corriente año. He aquí el texto de dicha disposición:

Artículo 1.º Se aprueban los Aranceles de Aduanas revisados, según lo dispuesto en el apartado H. base 4.º, de las comprendidas en la ley de 20 de Marzo de 1906.

Art. 2.º Estos Aranceles comenzarán a regir en todas las Aduanas del Reino el día 1.º de Enero de 1912.

Art. 3.º Los aumentos de derechos que resultan de la modificación, no se aplicarán a las mercancías que con conocimiento directo, ó comprendidas en talón de ferrocarril ó en manifiestos visados por los cónsules de España, hayan salido del punto de procedencia en el extranjero hasta el día en que entre en vigor el Arancel.

Tampoco se aplicarán los aumentos a las mercancías pendientes de despacho, a las que disfruten de almacenaje, y a las que estén en depósito y se declaren para el consumo dentro de siete días, a contar de la fecha en que el Arancel se aplique.

Art. 4.º Las mercancías cuyos derechos resulten disminuidos disfrutarán, desde luego, de este beneficio, aunque se hallen pendientes de despacho, en almacenaje ó en depósito.

Las modificaciones que han resultado de la expresada revisión son las que siguen:

### METALES LABRADOS Y EN BARRAS, LÁMINAS Y LINGOTES

El derecho de las planchas grabadas, pulimentadas, etc. se reduce desde 12 a 10,30 pesetas.

Los elásticos sin cubrir, desde 12 disminuyen a 11 pesetas.

La partida de cercas se divide en dos: una para el espino artificial, recortes y muelles, con derecho de 14,40 (reducido en 3,60), y otra para los enrejados y telas de alambre, con derecho de 22,70.

La partida de cerraduras y cerrojos se rebaja de 60 a 48 pesetas, y los que tengan adornos, de 75 a 60 pesetas.

En las herramientas de serrar, raspar ó limar, el derecho queda reducido de 50 a 37,50 pesetas.

Las herramientas destinadas a perforar, cepillar ó cortar, presentan igualmente reducción del derecho, desde 25 a 20 pesetas.

Las demás herramientas cuyo peso exceda de un kilogramo, han obtenido baja de 20 a 13,35 pesetas, y las de menor peso, de 30 a 22,50.

El derecho de los alfileres sin adorno se eleva de 1,50 a 2 pesetas.

El de los broches queda reducido de 1 peseta a 80 céntimos.

El cobre en barras de más de un centímetro de grueso sufre un aumento de 25 a 29,05 pesetas.

El aluminio en masas ó en lingotes se rebaja de 15 a 10,50 pesetas.

El mismo en barras, planchas, etc., se reduce de 37,50 a 28,50 pesetas.

El mismo aluminio en objetos de uso doméstico baja de 3 a 2,10 pesetas.

El mismo en otra clase de objetos, de 4 a 3 pesetas,

El níquel y el cobalto sin labrar, adeudarán 16 pesetas en lugar de 20.

En planchas, tubos y alambres, pagarán 40 en vez de 50 pesetas.

Y el labrado en otras clases de objetos baja de 10 a 8 pesetas.

El zinc en objetos plateados y dorados disminuyen los derechos de 150 a 120 pesetas.

### DROGAS, AGUAS MINERALES Y PRODUCTOS QUÍMICOS

Para las colonias se elevan de 6,50 a 7,30 pesetas.

Se crea una partida especial para el adeudo del color sulfuroso llamado «thiocarbón», con un derecho de 25 céntimos de peseta por kilo.

El ácido fénico pagará 40 céntimos en vez de 60.

Se rebaja el derecho de las aguas minerales, de 15 a 11,25 pesetas por hectolitro.

La antipirina y sus análogos bajan de 4 a 2,50 pesetas.

El azufre, que en el vigente Arancel se hallaba tarifado en dos partidas, tendrá tres, una para el azufre en bruto, que pagará 1,80, igual que antes, otra para el azufre refinado sin molar, que adeudará 2,25, y la otra para el refinado molido y la flor de azufre, que satisfará 3 pesetas, como en el Arancel anterior.

Los derechos para las colas se aumentan de 13,50 a 18 pesetas los 100 kilos.

En las quininas y sus sales son reducidos los derechos de 10 a 8 pesetas.

Los demás alcaloides bajan de 15 a 9 pesetas.

(Se continuará)

## YANKE HERMANOS

AGENCIA DE ADUANAS

Comisiones, Consignaciones, Embarques, Seguros marítimos

BILBAO

Sucursales: IRÚN, PASAJES, HENDAYA

TELEGRAMAS: YANKE.—BILBAO

## Información Marítima

s significa «sacos», f «fardos», c «cajas», b «barriles», y las cantidades son kilos, donde no se indique otra cosa.

### Importación

Buques con carga entrados hasta el 23 de Febrero de 1912

Vapor español ANBOTO-MENDI. De Newcastle: 2.931.620 carbón, 21 cascos 7.359 japones de tierra, Altos Hornos de Vizcaya; 1 pieza 3.045 timón, 4 bultos 2.157 maquinilla para idem, 80 latas 2.182 brea, 4 estados 740 fieltro alquitranado, 10 paquetes 543 estopa alquitranada, 1 c. 406 eje de hierro, 8 c. 225 maslic, 2 bultos 215 bomba de hierro, 2 vigas 2.833 pino tea, 4 vigas 3.214 olmo, Compañía Euskalduna; 1 c. 30 silla moniteur, Viuda de Chávarri.

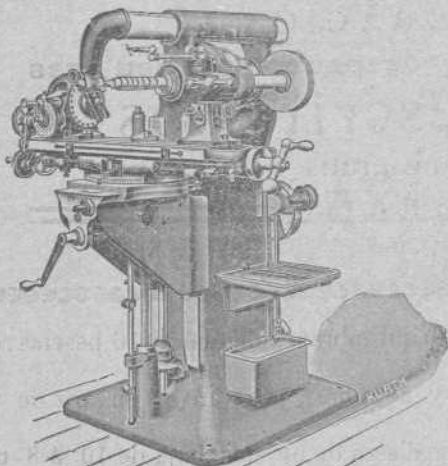

# ARCADIO D. de CORCUERA y C.<sup>a</sup>

Sucesores de Juan Caballero

Gran Vía, 36

Teléfono 801

Grandes Almacenes de Maquinaria, Herramientas y Accesorios

Máquinas, Herramientas, Accesorios y Materiales para Astilleros, Ferrocarriles, Minas, Fundiciones, Forjas, Talleres de construcción, etc., etc.

Las mayores existencias en ejes comprimidos para transmisiones, sillas, cojinetes de engrase automático, poleas de chapa de hierro y madera, correas, etc., etc.

Precios sin competencia

Vapor inglés BALBOA. De Amberes: 3 c. 480 ferretería, 1 c. 210 tuercas de hierro, Erice y Mariscal; 4 c. 487 ferretería, 10 c. 2.191 tornillos, Arechavaleta y Richter; 16 c. 1.546 ferretería, Hijos de L. Yohn y Compañía; 241 s. 10.093 hilaza de yute, P. Sabas; 40 atados 2.670 hierro, Hijos de J. E. Rochelt; 22 bultos 3.530 maquinaria, 17 atados 1.041 chapas de hierro, 100 s. 10.323 nitrato de sosa, 2 b. 215 aceite de colza, 8 b. 805 aceite industrial, 7 b. 1.213 aceite de pescado, 30 b. 5.023 aceite mineral, 179 c. 4.017 ferretería, A. Conrad y Compañía; 1 jaula 54 carro, El Material Industrial; 7 cascos 860 ferretería, A. Taubmadn; 372 tubos 17910 h erro, 13 cascos 3.198 ferretería, M. Ledoux y Compañía; 1 c. 60 maquinaria, 100 piezas 4.030 acero en barras y discos, Yanke Hermanos; 3 bultos 1.604 maquinaria, A. Echevarría; 5 c. 404 productos farmacéuticos, Centro Farmacéutico Vizcaíno; 28 chapas 5.860 hierro, Chávarri, Petrement y Compañía; 274 chapas 14.545 hierro, R. Rochelt é Hijos; 320 atados 9.968 tubos de hierro, R. Talasac; 1 chapa 482 hierro ondulado, Z. Andrés y Urlézag; 80 atados 2.09 flejes de hierro, Iturrigarria, Ortiz de Zárate y Compañía; 25 piezas 2.300 tambores de hierro, M. Vanderhaeghe y Compañía; 5 s. 228 pernos, 59 b. 8.284 ferrosilicón, 300 s. 30.000 nitrato de sosa, 5 barriles 1.485 extracto quebracho, 30 jaulas 3.287 azulejos, 2 sacos 200 talco, 2 s. 200 azufre, 250 piezas 45.800 postes telegráficos, 1 c. 770 tubos de cobre, 53 cascos 2.840 tierra para la industria, 3.339 planchas 17.200 roble, 4 b. 2.320 betún «Servusa», 90 planchas 7.500 madera de pitchpine, 16 atados 1.087 tubos de hierro, 228 atados 12.124 hierro en barras y chapas, á la orden.

Vapor español URIBITARTE. De Swansea: 2.253.300 carbon en briquetas, 81.200 idem mineral, Compañía de los Ferrocarriles Vascongados.

Vapor español CORUÑA. De Burdeos: 1.600 tablas 7.200 pino machihembrado, 2 maderos 55 madera pitchpine, 40 paquetes 1000 hierro sueco, F. L. Dubus; 2 c. 161 maquinaria y herramientas, Igartua y Compañía; 2.650 s. 265.000 patatas, V. Ezquerre; 12 bultos 797 madera labrada, A. Conrad y Compañía; 3 b. 248 alfombras, G. Poirier; 28 c. 4.038 agua de Vichy, L. Echevarría; 1.525 duelas 9.500 roble, Acha Hermanos y Compañía; 1.123 piezas 10.660 cueros secos, J. T. de Uribe; 5 b. 1.887 tubos de cobre, 2 paquetes 65 idem de aluminio, 200 s. 14.557 habichuelas, 43 rollos 2.407 cobre, 31 bultos 1.665 planchas y barras de latón, á la orden.

Vapor español UDALA-MENDI. De Newcastle: 2.509.080 cok, Altos Hornos de Vizcaya.

Vapor español AIZKARAI-MENDI. De Newcastle: 5.452.470 carbón, Altos Hornos de Vizcaya; 2 piezas 94 válvulas, 2 cajas 130 arcos voltaicos, Compañía Euskalduna.

Vapor español RIVAS. De Newcastle: 2 llantas 609 acero, 4 chapas 3.489 idem, 1 tubo 33 serpentina, 24 c. 8.475 ladrillos, 50 cascos 36.971 ferromanganeso, 3 c. 1.678 metal «Delta», 4 barriles 944 grasa, 31 cascos 10.772 ferrosilicón, 60 latas 3.480 pintura, 8 cajas 2.182 aluminio, 1 pieza 461 olmo, á granel 421.225 ladrillos 27.405 tierra, 8 c. 1.145 mobiliario, Sociedad Fábrica de San Francisco.

Vapor alemán HERMES. De Amberes: 1 bala 36 empaquetadura, 1 jaula 213 cartón amianto, 1 rollo 30 cuerda de idem, 10 cajas 2.055 maquinaria, 4 c. 448 tornillos y anillos de hierro, 5 cajas 403 ferretería, Arce y Compañía; 2 piezas 308 vagonetas, 24 ruedas 1.119 acero, 1 c. 120 piezas de idem, Jrenstein y Koppel-Arthur Koppel; 10 bultos 506 maquinaria, Gartéiz Hermanos y Compañía; 1 c. 1.320 tubos de acero, Altos Hornos de Vizcaya; 25 cajas 675 leche condensada, Rica Hermanos; 18 rollos 1.202 alambre de cobre 2 rollos 71 cobre plano, P. Martínez y Compañía; 51 rollos 2.014 alambre de cobre, Cables Eléctricos de Algorta; 25 barriles 5.053 aceite mineral, J. Otaduy y Compañía; 74 atados 3.062 chapas de acero, Martínez y Otero; 2 piezas 1.685 muelas, Sömme y Sundt; 2 rollos 330 cable de acero, F. L. Dubus; 24 cajas

5.729 ferretería, E. Ansuátegui; 10 b. 1.080 blanco de zinc, R. Talasac; 1 c. 54 artículos de latón, Z. Andrés y Urlézag; 10 balas 500 cola fuerte, A. Allende; 3 c. 635 ferretería, I. Ituarre; 30 cajas 2.755 maquinaria, A. H. Schütte; 2 c. 302 papel, Guevras y Compañía; 18 barriles 1.030 cerveza, Viuda de F. Pérez; 2 c. 356 alambre, 3 barriles 1.460 acero, Hijos de Muguruza; 13 c. 2.194 ferretería, 8 balas 1.059 cartón, 3 c. 1.460 clavos, 1 c. 158 ganchos de hierro, 1 caja 108 metal blanco, 7 bultos 496 radiadores, 1 bala 29 tubos de cáñamo, Yanke Hermanos; 25 c. 3.377 ferretería, A. Conrad y Compañía; 8 c. 392 leche condensada, 2.000 s. 10.000 cemento, 6 b. 2.433 aceite mineral, 13 c. 1.100 remachadoras, 4 c. 189 motor eléctrico, 894 s. 90.000 nitrato de sosa, 12 bultos 1.938 vagonetas, 4 cajas 824 tornillos de hierro, 12 tubos 2.979 hierro, 55 jaulas 5.384 azulejos, 100 s. 10.000 maíz, 354 s. 25.025 fosfato Thomas, 1.580 sacos 132.028 grano de lino, á la orden.

Vapor español ELANTSOZE. De Newcastle: 3.465.413 carbón, Altos Hornos de Vizcaya.

Vapor noruego ASTURIAS. De Gothemburgo: 640 balas 81.280 pasta de madera, La Papelera Española; 3 c. 97 conservas, 4 rollos 593 cable acero, O. Hegardt; 10 c. 78) acero, 1 c. 12 tubos de idem, A. Conrad y Compañía; 27 atados 1.586 acero, 105 c. 4.500 hierro, Yanke Hermanos; 102 bultos 4.877 alambre de hierro, 8 c. 1.145 ferrosilicón, 13 bultos 17.722 maquinaria, á la orden.

De Drammen: 305 s. 30.500 magnesita calcinada, á la orden.

De Skien: 750 tambores 81.750 nitrato de cal, L. de Valle.

Vapor español VALBANERA. Transbordó en Cádiz al vapor «Cabo Carvoeiro». De Montevideo: 150 f. 8.965 carne tasajo, á la orden.

De Santos: 125 bolsos y 1 caja 7.500 café, á la orden.

Vapor español OIZ-MENDI. De Newcastle: 2.896.201 carbón, 155.143 tierra, Altos Hornos de Vizcaya.

Vapor español KATALIÑ. De Bayona: 60 c. 6.000) agua mineral, L. Echevarría; 5.250 tablas, 100 fajos listones madera de pino, La Compañía de Maderas; 50 idem 800 tablillas, 500 tablas madera de pino, Arteche y Zulaica; 550 fajos listones madera, Sociedad Basaldúa; 550 b. 19.240 pipería, M. Vanderhaeghe y Compañía.

Vapor inglés DEERHOUND. De Fowey: 1.701 s. 199.397 kaolin, 100 b. 50.750 idem, La Papelera Española.

## Cabotaje

Buques entrados hasta el día 23 de Febrero de 1912

Vapor CHIO. De San Esteban de Pravia: 430.000 carbón, á la orden.

Vapor JULIO. De Huelva: 2.775.120 pirita de hierro, Sociedad General de Industria y Comercio.

Balandra CHORROCHA. De Lequeitio: 1.000 pipería, 2.500 conservas, 1.000 sidra, E. de Arriaga y Compañía.

Vapor ESPAÑA. De Gijón: 653 cola, Barandiaran y Compañía; 6.100 alambre, 1.750 hierro, V. Miranda; 11.000 puntas y latón, Pradera Hermanos y Compañía; 1.400 sidra, A. Iturrealde; 205 loza, E. Arrieta; 270 idem, J. M. Amézaga; 1.285 idem, O. Ceverio; 400 idem, S. Cortina; 115 idem, F. Bergus; 170 idem, J. Urquiola; 810 idem, Hormaza y Sarasúa; 3.000 alubias, Barturen y Arribi; 416 miraguano, H. Da mau; 2.500 hojalata, Zorrilla Hermanos; 1.500 azúcar, A. Garcia; 1.000 alubias, á la orden.

Transbordo del vapor «Carmen». De Barcelona: 980 cáñamo, á la orden.

De Valencia: 1.060 azulejos, á la orden.

De Málaga: 308 esencias, á la orden.

De Cádiz: 480 vino, M. Hormaechea.

# BODEGAS BILBAINAS

Capital: 6.000 000 de pesetas.

Domicilio social.—BILBAO



La más importante casa española entre las dedicadas al negocio de vinos

Vinos finos de mesa -- Coñac "Faro"

Casas en MADRID = GIJÓN = SEVILLA = BARCELONA

Bodegas de la Sociedad:

Haro—Valdepeñas—Noblejas—Alcázar de San Juan—  
Labastida—Santa Cruz de la Zarza—Alicante—Madrid—  
Bilbao—Huerta—Riela—El Ciego—Monóvar.

Especialidad en vinos de Rioja.—Rioja clarete fino.—  
Rioja blanco fino.—Cepa Borgoña.—Cepa Sauternes.

Gran premio, Exposición Universal de Bruselas 1910

Exportación á todo el mundo

(MARCA DEL RIOJA FINO)



De *Vigo*: 1.350 bidones, La Compañía de Alcoholes; 22.790 tablilla aserrada, R. Rochelt é Hijos.

Transbordo del vapor «Matías F. Bayo». De *Valencia*: 6.750 azulejos, Patrás Hermanos; 11.137 idem, 170 aceite, á la orden.

De *Cartagena*: 570 esparto, á la orden.

De *Cádiz*: 3.000 salvado, J. M. Lecube.

De *Vigo*: 2.010 bidones, Azao a y Compañía.

De *Coruña*: 350 tablilla aserrada, Hijos de L. Yohn y Compañía; 716 tabaco, Representante de Tabacos; 4.850 tejidos, 15.000 raba, á la orden.

Balandro CHURRUCA. De *Lequeitio*: 1.000 pipería, 6.800 conservas y otros, G. Acarregui.

Vapor CANTABRIA. De *San Esteban de Pravia*: 69.000 carbón, Saracho y Menchaca.

Balandro SANTANDER LEQUEITIO. De *Lequeitio*: 15.000 hierro viejo, E. de Arriaga y Compañía.

Vapor CABO ORTEGAL. De *Motril*: 6.000 azúcar, M. de Zuricalday; 2.400 idem, P. Sabas.

De *Salobreña*: 30.000 azúcar, Basterra Hijos.

De *Sevilla*: 45 vino, M. Olavarrieta; 2.839 aceite, Viuda de J. O. Basaldúa; 3.200 idem, J. Padró; 5.125 papel, La Papelera Española; 5.470 loza, S. Cortina; 5.470 perfumería, Canivell Hermanos; 31.700 habas, 16.200 maíz, 16.300 salvado, á la orden.

De *Cádiz*: 6.000 higos, 3.000 salvado, á la orden.

De *Vigo*: 52.360 tablilla aserrada, á la orden.

De *Avilés*: 100.000 carbón, Ibarra y Compañía.

De *Santander*: 150 vino, Bergé y Compañía.

De *Pasajes*: 33.680 plomo, á la orden.

Vapor MARIA CRUZ. De *Pasajes*: 4.340 madera, á la orden.

Pailebot SAN JUAN DE DIOS. De *Pasajes*: 40.000 ladrillos, á la orden.

Vapor KONTZESI. De *Avilés*: 260.000 carbón, á la orden.

Vapor UNION HULLERA. De *Gijón*: 49.720 carbón, La Basconia.

Bergantín MAZAGAN. De *San Ciprián*: 125.000 ladrillos, á la orden.

Vapor COMERCIO. De *Corcubión*: 360.000 carbón, T. Morrison Company Ltd.

Vapor MARIA PILAR. De *Santander*: 10.020 azúcar, Hijos de Zuricalday; 6.000 idem, S. Martínez y Córdoba.

Vapor LUIS PINZON. De *Gijón*: 174.810 carbón, Fábrica de San Francisco; 384 tejidos, Mújica y Otazua; 620 hierro, Sagardui Hijos; 310 varios, J. Mares; 1.030 pipería, 3.600 sidra y otros, F. García.

Vapor KOLDOBIKA. De *Avilés*: 820.000 carbón, á la orden.

Vapor SANTONIA. De *Castro Urdiales*: 60.000 tierra, Altos Hornos de Vizcaya; 2.450 pipería, E. de Arriaga y Compañía.

Vapor ALESON. De *Cartagena*: 950.000 pirita de hierro, Sociedad General de Industria y Comercio.

Vapor CABO CARVOEIRO. De *Barcelona*: 2.760 azúcar, V. Uriaguen; 8.000 idem, Hijos de Zuricalday; 1.742 idem, Barturen y Arribi; 1.380 idem, L. Salcedo; 5.673 hilados, Agencia Central de las Hilaturas; 1.100 anisado, Arriandiaga y Linaza; 4.481 tejidos, Bergé y Compañía; 26.233 grasas, maderas, colones y otros, á la orden.

De *Valencia*: 13.860 vino, Bodegas Bilbainas; 4.825 conservas, G. Moris; 11.250 arroz, Viuda de V. Gatón; 4.000 idem, Acele Hermano; 10.152 papel, Fábrica de Tabacos; 42.200 arroz, 2.000 harina de idem, á la orden.

De *Alicante*: 10.022 vino, Bodegas Bilbainas; 21.900 idem, B. Lambarrí; 14.001 idem, Eguillor, Bernaola y Compañía; 125.510 idem, 940 pita, á la orden.

De *Málaga*: 500 manteca, B. Santibañes; 454 licores, J. Alvarez; 1.000 tocino, J. Padró; 3.000 azúcar, Compañía Cívico Militar; 3.000 idem, J. J. Díaz de Gamarra; 1.412 vino, E. Berros; 1.400 colores, 250 plumas de ave, á la orden.

De *Cádiz*: 3.000 salvado, V. Suárez Deveaux; 2.400 tocino, García y Peral; 944 pipería, Compañía Vinícola del Norte de España; 3.800 vino, á la orden.

De *Vigo*: 480 bidones, La Compañía de Alcoholes; 14.870 tablilla aserrada, 1.500 conservas, 8.500 habichuelas, 58.750 madera, á la orden.

De *Villagarcía*: 2.380 huevos, Viuda de M. San Juan.

De *Coruña*: 1.400 botellas, Agencia Casamitjana; 1.200 cajas, Viuda de Euba; 300 bidones, Compañía de Alcoholes.

Vapor CABO CULLERA. De *Barcelona*: 2.906 tejidos, Bergé y Compañía; 4.149 hilados, Agencia Central de las Hilaturas; 2.760 azúcar, C. Ochoa; 2.760 idem, P. Martín y Hermano; 1.880 idem, D. Ibarreche; 1.042 anisado, R. L. Rousse; 1.400 algodón, 30.000 turtó de coco, 800 grasa, 22.629 aceite, maderas y otros, á la orden.

De *Valencia*: 2.500 conservas, G. Morris; 6.300 vino, Bodegas Bilbainas; 10.000 arroz, I. Hurtado; 1.449 tabaco, Compañía de Tabacos; 11.000 arroz, 3.300 harina de idem, á la orden.

De *Alicante*: 39.640 vino, Bodegas Bilbainas; 349.840 idem, á la orden.

De *Málaga*: 180 licores, E. Berros; 626 idem, J. Alvarez; 50 frutas, H. Echevarrieta; 1.000 tocino, J. Padró; 1.800 pasas, á la orden.

De *Vigo*: 1.059 alambre, Barbier Hermanos; 800 raba, Diez y Sencsaiain.

De *Villagarcía*: 850 sardina, P. Ocón.

De *Coruña*: 2.005 huevos y otros, á la orden.

Vapor TURON. De *San Esteban de Pravia*: 1.451.200 carbón, Altos Hornos de Vizcaya; 270 pipería, 4.788 frutas, á la orden.

## Exportación

Buques salidos con carga general hasta el 23 de Febrero de 1912

Vapor español BRAVO. Para *Liverpool*: 5 b. 680 vino, T. Rementería.

Vapor alemán PLANET. Para *Amberes*: 1 c. 35 espejo, arteche y Zulaica; 1 c. 81 armas de fuego, Yanke Hermanos; 9 b. 1.800 carnes saladas, J. M. Arranz; 124 c. 5.168 clavos, F. de Echevarría é Hijos; 1 050 c. 35 900 conservas, L. Landaburu; 340 s. 26.480 tortas de linaza, Azaola y Compañía; 1.600 s. 56.000 pulpa de remolacha, 1 c. 18 calzado, C. Hoppe y Compañía.

Vapor uruguayo MANUEL. Para *Rotterdam*: 211 piezas 24.136 chatarra de bronce, Yanke Hermanos.

Vapor español ALFONSO XIII. Para *Habana*: 2 f. 523 tejidos, Z. Andrés y Urlézagá; 1 230 c. 32.665 vino tinto, Compañía Vinícola del Norte de España; 30 c. 1.302 chorizos, E. Euba; 24 c. 1.056 carnes, C. Palacio y Hermanos; 5 c. 355 tejidos y cintas de algodón, 1 c. 240 maquinaria, 12 f. 1.202 trenzas de yute, 30 f. 3 035 alpargatas, Yanke Hermanos; 20 c. 1.400 agua mineral, 23 c. 2.301 armas de fuego, 4 c. 142 sarmientos, 346 cascos 14 381 vino tinto, 135 c. 6.740 conservas, Bergé y Compañía; 1 c. 21 jalea, 1 caja 117 garbanzos, 1 barril 26 mostaza, 1 c. 34 escabeche, 1 caja 28 aceitunas, 14 cajas 455 embutidos, 1.900 c. 67.048 conservas, L. Landaburu; 1 bocoy 662 aguardiente, Viuda é Hijo de J. Iturriaga-goitia; 598 c. 18.734 conservas, M. Garavilla é Hijos; 2 c. 56 ginebra, A. Arrarte; 100 b. 13 860 vino tinto, 1 caja 2 coñac, Bodegas Bilbainas; 36 b. 4 005 vino tinto, 1 caja 25 alambre,

F. Ugalde; 55 bultos 1.180 conservas, C. Hoppe y Compañía; 1 caja 12 bicicleta, B. Hernández; 1 caja 12 idem, F. Cambers.

Para *Veracruz*: 56 b. 9.630 vino, Compañía Vinícola del Norte de España; 10 c. 849 escopetas, E. de Arriaga y Compañía; 1 b. 88 vino dulce, M. Acha; 1 c. 189 etiquetas, 2 c. 136 naipes, 309 bultos 39.120 vino tinto, 104 c. 3.432 pescado, 6 c. 274 carne, 2 c. 107 grapas, 108 c. 4.023 aceite, C. Palacio y Hermanos; 12 c. 448 revólvers, Yanke Hermanos; 114 f. 8.750 alpargatas, 4 c. 150 manteca, 293 b. 27.424 vino, Bergé y Compañía; 2 c. 11 impresos, 18 c. 467 vino blanco, 178 cascos 11.818 idem tinto, D. Padró; 25 b. 2.375 vino tinto, Viuda é Hijo de J. Iturriagoitia; 163 cajas vino tinto, 20 cajas 480 vinagre, 4 c. 131 embutidos, 133 cajas 3.889 conservas, L. Landáburu. Pasajeros 34.

Vapor BOGOTA. Para *Valparaíso*: 152 c. 5.299 conservas, L. Landáburu; 113 tablones 6.800 nogal y olmo, 3 c. 314 escopetas, Yanke Hermanos; 350 b. 43.200 vino tinto, M. Bilbao é Hijo; 228 cascos 44.763 idem, 1 c. 11 etiquetas, 10 c. 340 pimientos, 75 c. 2.442 conservas, C. Hoppe y Compañía; 69 f. 6.864 trenza de yute, La Conchita. Pasajeros, 23.

Vapor inglés ALMAGRO. Para *Hamburgo*: 500 s. 25.250 abono, 20 s. 2.020 semilla de alfalfa, M. Teickner; 360 s. 18.000 tortas de coco, R. de Azqueta; 16 b. 4.220 vino, Bergé y C.<sup>a</sup>

Vapor alemán TRITON. Para *Amberes*: 3 c. 175 armas de fuego, A. Conrad y Compañía; 2 f. 283 pieles de cabra, E. de Arriaga y Compañía; 6 b. 1.590 vino, Compañía Vinícola del Norte de España; 10 f. 1.013 semilla de asfalto, M. Teickner; 152 s. 11.905 tortas de linaza, Azaola y Compañía; 690 cajas 22.920 conservas, 50 c. 1.300 vino tinto, L. Landáburu; 4.697 sacos 180.280 pulpa de remolacha, 6 bultos 370 colchones, 64 fardos 1.070 sacos 100 b. 44.300 cenizas de estaño, C. Hoppe y Compañía, 130 f. 17.264 pieles secas, 2 cajas 112 armas de fuego, 1 b. 54 crisoles, 7 c. 659 muebles, Yanke Hermanos.

Vapor inglés BALBOA. Para *Londres*: 17 c. 1.066 cera en velas, Hijo de E. Ruiz de Gama.

### Gabotaje

*Buques salidos hasta el día 23 de Febrero de 1912*

Vapor MARIA CLOTILDE. Para *Avilés*: 238 tubos de hierro, Sociedad Tubos Forjados; 1.250 bacalao, 400 garbanzos, J. Padró; 25 latón, 40 tinta, 40 ferretería, Hijos de L. Yohn y Compañía; 2.558 aceite de linaza, 110 aguarrás, Azaola y Compañía; 292 bacalao. Viuda de H. Lund y Clausen; 600 inodoros y accesorios, 180 oxígeno, 300 puertas de hierro, F. García.

Para *Luarca*: 2.500 harina, E. Coste y Vildósola; 1.260 camas, B. Fraga; 1.197 jabón, M. Castellanos y Compañía; 100 bacalao, J. Padró; 1.950 papel para embalar, A. Conrad y Compañía; 260 vino tinto, 2 plomo, D. Padró.

Para *Ribadeo*: 315 camas, G. Alonso; 7.100 acero en palanquillas, Altos Hornos de Vizcaya 384 bacalao, Diez y Senosiain; 500 hierro en barras, 340 hierro, 10.000 centeno, 960 plomo, 182 varios, G. García.

Para *Vieiro*: 42 hilaza de lino, M. Robledo; 83 licor, Sucesores de P. Pomés; 4.000 harina, Ugalde y Compañía; 10.000 harinas, F. García.

Vapor GARCIA NUM. 1. Para *Santander*: 908 cadenas, 926 hierro manufacturado, Yanke Hermanos; 5.000 barriles, 30 plantas vivas, F. García.

Para *Gijón*: 20.575 acero en chapas, carriles, eclises y tornillos 1.850 hojalata, Altos Hornos de Vizcaya; 54 pasta de tierra, 71 metal blanco y amarillo, Martínez y Otero; 1.210 tripas saladas, E. de Arriaga y Compañía; 1.425 acero, F. Pérez; 3.190 jabón, Tapia y Sobrino; 865 tubos de hierro, M. Ledoux; 1.400 garbanzos, 2.000 bacalao, Acle Hermano; 300 pipería, A. Arámbarri; 6.172 bacalao, Diez y Senosiain; 2.346 bacalao, Hijo de P. Basterra; 711 bacalao, 700 garbanzos, S. Martínez y Córdoba; 445 camas, La Camera Española; 200 harina, E. Coste y Vildósola; 2.550 hojalata, 25 estaño, R. Rochelt é Hijos; 2.849 tubos y piezas de hierro, Sociedad Tubos Forjados; 5.750 salvadillo, 1.725 salvado, Sociedad Harina Panadera; 110 sidol, 800 garbanzos, Z. Andrés y Uriézagaga; 2376 hierro en barras, Urizar y Aldcoa; 4.845 jabón, M. Castellanos y Compañía; 50 bacalao, 260 vino tinto, 850 lentejas, 600 garbanzos, J. Padró; 11.000 cemento, Sunyer y Compañía; 1.920 bidones, M. Fadrique; 3.570 bacalao, Greaves y Arbaiza; 570 clavos, F. de Echevarría é Hijos; 4.950 chapa de hierro, La Basconia; 5.800 jabón, Tapia y Sobrino; 292 confituras, 280 platos de cartón, F. Irigoyen; 1.368 tubos y piezas de hierro, Sociedad Tubos Forjados; 835 tela de esmeril, Sociedad Productos para Pulimento; 132 vino tinto, Compañía Vinícola del Norte de España; 300 papel común, R. Coca; 5.232 ruedas de acero, G. Gutiérrez; 500 oxígeno, 4.500 legía,

4.800 cerrajería, 100 plantas vivas, 550 puertas metálicas, 2.525 harina, 3.500 cocinas, 795 tejidos, 54 tasejo, García.

Goleta PURIFICACION. Para *Gijón*: 70.000 cenizas de pirita, Sociedad General de Industria y Comercio.

Vapor MARIA DEL CARMEN. Para *Tapia*: 7 sulfato de sosa, Barandiarán y Compañía; 1.300 papel para embalar, A. Conrad y Compañía; 150 hierro manufacturado, 25 acero, 12 palas, Hijos de L. Yohn y Compañía; 1.596 jabón, M. Castellanos y Compañía.

Para *Navia*: 204 bacalao, Diez y Senosiain; 780 papel para embalar, A. Conrad y Compañía; 342 jabón, M. Castellanos y Compañía.

Vapor CABO QUEJO. Para *Santander*: 12.931 hierro y acero en barras, vigas y chapas, 3.830 hojalata, Altos Hornos de Vizcaya; 1.680 hierro en chapas y vigas, Fábrica de San Francisco; 2.230 hierro en barras, La Basconia.

Para *Ferrol*: 125 equipaje, B. Gorordo; 129 hilados, Agencia Central de las Hilaturas; 1.0 desperdicios de latón, Martínez y Otero; 850 masilla, A. Garmendia; 150 papel de envolver, Hijos de Amuriza y Compañía; 2.500 harina, 690 salvado, E. Coste y Vildósola; 308 vino tinto, Compañía Vinícola del Norte de España; 4.500 madera, A. Mutiozaba; 225 clavazón, F. L. Dubus; 300 garbanzos, 48 sardinas, 300 bacalao, Acle Hermano; 5.670 remaches, Pradera Hermanos y Compañía; 5.710 tambores, 10.443 parrillas y maquinaria, 7.595 cajas de hierro, Ansuategui é Hijo; 657 conservas, A. Conrad y Compañía.

Para *Coruña*: 600 garbanzos, Viuda de Velasco; 200 idem, I. Ubieta; 642 hilados, Agencia Central de las Hilaturas; 612 bacalao, Viuda de H. Lund y Clausen; 150 idem, 600 garbanzos, Acle Hermano; 530 camas, M. Ibáñez; 6.773 papel de fumar y empaques, L. Landaluce; 3.177 papel para imprimir, La Papelera Española; 6.000 azúcar, General Azucarera; 5.230 clavos, 200 espinos artificiales, Sociedad Alambres del Cadagua; 11.800 hierro en barras, Sociedad Santa de Bolueta; 444 hojalata, R. Rochelt é Hijos; 500 achicoria, J. Zameza; 423 bacalao, Greaves y Arbaiza; 300 garbanzos, J. Alvarez; 306 cadenas, 536 hierro manufacturado, Yanke Hermanos; 203 cobre en chapas, tubos y remaches, Pradera Hermanos y Compañía. 6.400 hojalata, Altos Hornos de Vizcaya.

Para *Villagarcía*: 315 vino blanco, Egüillor, Bernaola y Compañía; 1.322 hilados, Agencia Central de las Hilaturas; 2.300 acero en carriles, 5.400 hojalata, Altos Hornos de Vizcaya; 200 garbanzos, Acle Hermano; 7.500 harina, E. Coste y Vildósola; 170 papel, R. Coca; 134 licores, M. Acha; 523 estaño, 115 zinc, T. Morrison y Compañía; 4.990 alambre, 930 espinos artificiales, Sociedad Alambres del Cadagua; 640 tejidos, A. García; 6.000 papel para embalar, A. Conrad y Compañía; 276 coñac, Bodegas Bilbainas; 87 estaño, L. Martínez; 1.298 tubos y piezas de zinc, Sociedad Tubos Forjados; 533 ferretería, Bergé y Compañía; 1.000 hojalata, La Basconia.

Para *Marín*: 494 licores, Sucesores de P. Pomés; 70 manteca, 700 garbanzos, J. Padró; 584 tubos de hierro, Sociedad Tubos Forjados 4.750 hojalata, La Basconia.

Para *Vigo*: 15.285 cigarrillos, Fábrica de Tabacos; 124 hilados, Agencia Central de las Hilaturas; 1.585 hierro y acero en barras y chapas, 11.000 hojalata, Altos Hornos de Vizcaya; 200 garbanzos, 250 bacalao, Acle Hermano; 4.360 camas, M. Ibáñez; 3.920 conservas, L. Landáburu; 900 papel común, R. Coca; 4.802 papel para imprimir, La Papelera Española; 2.500 alambre, Sociedad Alambres del Cadagua; 23.300 hierro en barras, Sociedad Santa Ana de Bolueta; 4.000 tablones de roble, Muguerra, S. Laeta y Compañía; 426 hojalata, R. Rochelt é Hijos; 378 metal blanco, Iturribarria O. de Zárate y Compañía; 3.000 cables de acero, Sociedad Franco Española; 1.032 alambre, F. L. Dubus; 1.130 cubiertos de hierro, Sánchez Díaz y Herrero; 2.295 tubos y piezas de hierro, Sociedad Tubos Forjados; 1.450 papel común, R. Coca; 670 clavos, Central Internacional; 800 garbanzos, 200 bacalao, Acle Hermano; 1.073 ferretería, 218 tornillos, Bergé y Compañía.

Para *Ayamonte*: 4.000 harina, E. Coste y Vildósola.

Para *Huelva*: 500 garbanzos, Simón Martínez y Córdoba; 1.250 clavazón, D. Ruiz; 543 petrechos, Bergé y Compañía; 12.200 hierro en barras, Sociedad Santa Ana de Bolueta; 1.000 garbanzos, E. L. San José; 4.280 vino tinto, Compañía Vinícola del Norte de España; 3.328 hojalata, R. Rochelt é Hijos; 92 tornillos, Orenstein y Koppel Arthur Koppel; 265 vino tinto, F. Ugalde; 300 garbanzos, Hijo de P. Basterra; 1.200 pipería, P. Hidalgo; 200 garbanzos, V. Zapatero; 212 cadenas, Yanke Hermanos; 2.880 tornillería, Pradera Hermanos y Compañía; 1.060 clavos, Central Internacional; 844 tirafondos, Bergé y Compañía; 9.290 acero en poleas y soportes, Talleres de Deusto; 450.000 hierro en lingotes y lingotillos, 18.189 hierro y acero en barras y chapas, Altos Hornos de Vizcaya.

Para *Cádiz*: 2.000 harina, E. Coste y Vildósola; 7.541 papel de fumar y empaques, F. C. de Atucha; 636 papel para imprimir, La Papelera Española; 357 bacalao, Diez y Senosiain; 570 vino tinto, Compañía Vinícola del Norte de España; 1.020 bacalao, Greaves y Arbaiza; 1.500 harina, Ugalde y Compañía.

Para *Motril*: 2.190 hierro en barras, D. Ruiz; 576 piezas de hierro, Sagardui Hijos.

Para *Almería*: 4.000 harina, Ugalde y Compañía; 884 chapas de hierro, Fábrica de San Francisco; 400 hojalata, 115 ruedas de hierro, 9 clavos, La Basconia.

Para *Aguilas*: 5.800 ladrillos refractarios, 4.925 tubos de hierro, 6.215 material para minas, 27.470 maquinaria, Viuda é Hijos de P. P. Gandarias.

Para *Cartagena*: 12.649 papel para imprimir y envolver, La Papelera Española; 12.070 hierro en barras y chapas, Fábrica de San Francisco; 13.518 tubos de hierro, Ibarra y Compañía; 170 válvulas de acero, Talleres de Deusto; 1.800 hojalata, Altos Hornos de Vizcaya.

Para *Alicante*: 200.000 acero en carriles, Altos Hornos de Vizcaya.

Para *Tarragona*: 2.521 clavos, Central Internacional; 350.794 hierro y acero en barras y vigas, 2.400 hojalata, Altos Hornos de Vizcaya.

Vapor *SANTONA*. Para *Castro-Urdiales*: 610 carbonato de sosa, 4.000 harina, 3.450 comidilla, 2.500 maíz, 1.030 habas, 1.020 avena, 1.400 jabón, 500 vino tinto, S. Taramundi.

Goleta *MARÍA GABRIELA*. Para *Gón*: 70000 cenizas de piritá, Sociedad General de Industria y Comercio.

Balandra *BIZKAYA*. Para *Bermeo*: 91 café, 150 bacalao, 1.980 azúcar, V. Urigüen; 20 aguardiente, A. Iturraspe; 400 harina, 6.000 salvado, 300 sulfato de cobre, 400 alubias, 600 habas, 181 garbanzos, 200 jabón, 130 arroz, 300 aceite, 400 naranjas, 180 maíz, 250 asfalto, 3.000 patatas, 800 vino tinto, 160 bacalao, 160 maíz, J. Fradua.

Goleta *LUIS*. Para *Requejada*: 36.148 acero en carriles y eclises, Orenstein y Koppel-Arthur Koppel.

Vapor *CABO LA PLATA*. Para *Santander*: 2.316 papel de fumar y empaques, F. C. de Atucha; 2.010 clavos, Central Internacional; 620 hierro en barras, La Basconia; 4.720 cubos, Altos Hornos de Vizcaya; 2.126 hierro en vigas y chapas, Fábrica de San Francisco.

Para *Sevilla*: 372 inodoros, Viuda é Hijos de L. Castillo; 379 pertrechos, Bergé y Compañía; 625 metal «Déploys», Ansuátegui é Hijo; 9.642 cigarrillos, Fábrica de Tabacos; 754 papel de empaques, L. Landaluce; 1.000 alubias, P. Sabas; 1.004 cajas de engrase, 702 travesaños, 185 casquillos, 2.242 largueros de hierro, M. Vanderhaeghe y Compañía; 3.480 clavos, Sociedad Alambres del Cadagua; 8.320 vino tinto, 70 cápsulas y demás, Z. Andrés y Urdizaga; 6.045 cerrajería, Bergé y Compañía; 19.496 papel para envolver, La Papelera Española; 1.168 cadenas, 1.002 hierro manufacturado, Yanke Hermanos; 350 hojalata, R. Rochelt é Hijos; 700 garbanzos, E. L. San José; 510 bacalao, 100 garbanzos, J. M. Carrasco; 1.340 pipería, Arena y Palacio; 1.524 rejas de hierro, 540 sartenes y calderas hierro, E. Coste y Vidólosa; 5.743 tubos idem, 679 latón en tubos y labrado, Earle, Bourne y C.; 4.360 clavos, Central Internacional; 1.460 sacos, Power y Echeguren; 5.406 tubos de hierro, Sdad. Aurrerá; 103 chapas de latón, F. Urriaga; 20.000 cemento, 23.810 armadura para idem, Sociedad General de Cementos Portland; 2.250 hojalata, 45.380 barras y chapas de hierro, La Basconia; 800 muebles, E. Romero; 3.480 chapa de hierro, Fábrica de San Francisco; 325 tubos de idem, Sociedad Tubos Forjados; 7.500 pipería, S. Alonso; 2.186 traviesas, rodámenes y accesorios, Orenstein y Koppel-Arthur Koppel; 81.705 hierro y acero en barras, chapas, vigas, carriles, eclises y tornillos, 30.610 hojalata, 2.000 cubos, Altos Hornos de Vizcaya.

Para *Málaga*: 536 cubetas, sifones é inodoros, Viuda é Hijos de L. Castillo; 520 palas y herramientas, Elorza é Hijo; 204 bacalao, D. ez y Senosiain; 1.000 alambre, Alambres del Cadagua; 1.631 ferreteria, Bergé y Compañía; 16.341 papel para imprimir, La Papelera Española; 1.152 cadenas, 511 clavos, 690 hierro manufacturado, Yanke Hermanos; 656 vino tinto, Compañía Vinícola del Norte de España; 10.000 zinc, Iturribarria, Ortiz de Zárate y Compañía; 7.477 postes, piezas y armaduras de hierro, M. Orral; 504 tubo de latón, Earle, Bourne y Compañía; 663 bacalao, J. M. Carrasco; 1.000 alambre, F. L. Dubus; 1.116 cadenas, 1.634 clavos, 1.803 hierro manufacturado, Yanke Hermanos; 460 palas, La Basconia; 3.135 chapas de hierro, Fábrica de San Francisco; 800 garbanzos, Viuda de J. Velasco; 4.868 hierro y acero en chapas y eclises, 10.000 hierro colado en lingotes, 21.750 hojalata, Altos Hornos de Vizcaya.

Para *Alicante*: 1.200 pipería, Arana y Baños; 1.820 idem, Baldoz y Greño; 4.500 idem, V. Vidaurrázaga; 4.350 idem, I. Urrutia; 3.000 idem, A. Ugalde; 15.000 idem, P. Hidalgo; 3.750 idem, J. Ojembarrera; 470 papel de empaques, F. C. de Atucha; 4.554 papel para imprimir, La Papelera Española; 5.196 trenza de yute, La Conchita; 10.500 pipería, F. Azpilicuets; 770 clavillo de latón, Pradera Hermanos y Compañía; 1.100 clavos, F. L. Dubus; 2.000 hojalata,

La Basconia; 2.520 chapas, Fábrica de San Francisco; 2.015 tubos y piezas de hierro, Tubos Forjados; 60.000 hierro en lingotes, 318.172 hierro y acero en barras, chapas y carriles, 2.050 hojalata, Altos Hornos de Vizcaya.

Para *Va encia*: 7.550 papel de fumar y empaques, L. Landaluce; 2.137 trenza de yute, La Conchita; 456 hierro manufacturado, 129 clavos, 1.062 cadenas, Yanke Hermanos; 950 garbanzos, 50 lentejas, Acle Hermano; 550 pipería, D. Ruiz; 2.800 chapas de cobre, Pradera Hermanos y Compañía; 696 latón en tubos y chapas, Earle, Bourne y Compañía; 2.240 clavos, Central Internacional; 1.192 clavazón, F. de Echevarría é Hijos; 2.210 sacos, Power y Echeguren; 2.600 harina, Sánchez y Ortega; 3.000 hojalata, La Basconia; 10.780 chapas y vigas de hierro, Fábrica de San Francisco; 8.456 tubos y piezas de hierro, Tubos Forjados; 4.479 hilaza de yute, Rica Hermanos y Compañía; 47.661 hierro y acero en barras, vigas y chapas 15.200 hojalata, Altos Hornos de Vizcaya.

Para *Barcelona*: 900 cubetas y sifones, Viuda é Hijos de L. Castillo; 20.000 hierro en lingotes, 55.710 idem en barras y chapas, Fábrica de San Francisco; 937 trenza de yute, La Conchita; 4.198 hierro manufacturado, 957 cadenas, Yanke Hermanos; 430 accesorios para tubos, M. Ledoux; 49.618 alambre, 13.101 clavazón F. de Echevarría é Hijos; 5.200 clavos, Central Internacional; 6.641 tubería, Sociedad Aurrerá; 600 cueros, A. Marin; 113.080 palanquillas, La Basconia; 4.039 tubos de hierro, Tubos Forjados; 220.000 hierro en lingotes, 248.826 hierro y acero en barras, vigas, chapas, carriles, eclises, rollos y flejes, 19.400 hojalata, Alt. Hornos de Vizcaya.

Goleta *ERIBERO*. Para *Sevilla*: 126.540 petróleo, Fourcade y Provot.

Balandro *CHURRUCA*. Para *Lequeitio*: 39 licores, J. Suárez Laguno; 760 aceite, 593 varios, Herederos de Abaitua Hermanos; 120 cacao, 1.273 azúcar, 45 chocolate, 9 canela, Hijos de Zurica; 38 alcohol, Barandiarán y Compañía; 250 petróleo, 160 alubias, 3.500 aceite, 1251 gis, 3.000 vino, 2.000 harina, 240 patatas, 200 habas, 500 tejas, 300 sal, 190 hierro en barras, 750 raba, 100 bacalao, 310 varios G. Acarregui.

Vapor *ESPAÑA*. Para *Pasajes*: 153.656 hierro y acero en barras y palanquillas, Altos Hornos de Vizcaya.

### ALMAGEN DE MADERAS FINAS,

tales como: Roble de Hungría y de América, Caoba de Cuba y de México, Cedro de Cuba, Nogal Americano y Saten, Teka de Moulmein y de Java, Palosanto, Ebano, Amaranto, etc. etc.

Guayacán, á 0,40 pts. el kilo

Pino del Norte y de América. Gran Fábrica de Entarimados finos (parquets). Especialidad en parquets sobre betún asfalto, muy recomendables para Iglesias, hospitales, casinos, centros de enseñanza, etc. etc.

TOMAS ECHEVERRIA

ZABALBIDE. — Teléfono 150

## Revista Bilbao

Tenemos hecha toda la documentación necesaria para el despacho de buques por la Aduana. Además nos encargamos de servir toda clase de impresos tanto de imprenta como de litografía.

Perfección y economía

Imprenta: Ibáñez de Bilbao, 6 — Oficinas: Barroeta Aldamar, 8

HORAS: DE 8 DE LA MAÑANA Á 6 DE LA TARDE

## CAMPOS ELISEOS DE LOGROÑO

Grandes criaderos de árboles frutales y maderables para caminos, carreteras, paseos y ornamentos. Viveros y plantaciones en Logroño y Lardero

Vides americanas, estaca ingertable, estaquilla de vivero, barbados é ingertos tempranillo y otras clases

Director propietario: **Rafael León**, Primeros premios en la Escuela de Agricultura

Dirección Telegráfica y Telefónica.—RAFAEL LEÓN, Logroño

(Pedir catálogo)

# SOCIETE ANONIME WESTINGHOUSE

Domicilio social: PARIS.—7, Rue de Berlin

Nueva lámpara WESTINGHOUSE de filamento metálico

La  
mas  
perfeccionada

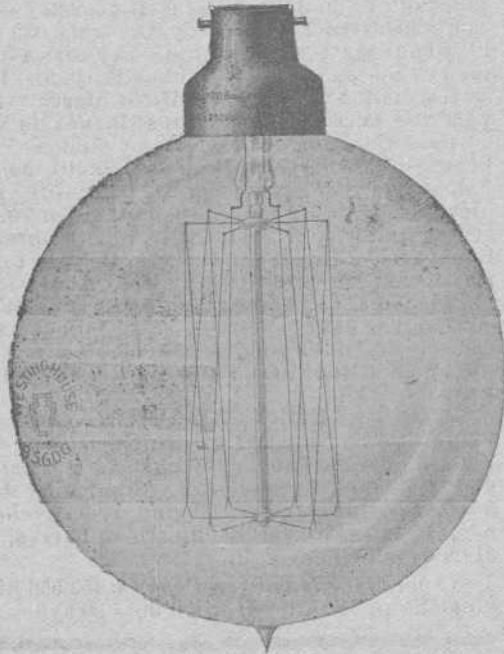

La  
mas  
económica

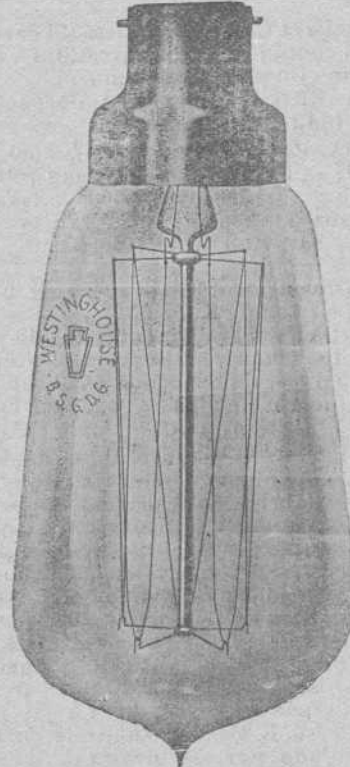

La  
menos  
fragil

Maquinaria eléctrica en general.—Turbinas de vapor.—  
Condensadores de vapor.—Motores de gas —Contadores.—  
Arcos.—Carbones, etc.

Agencias en Barcelona, Valencia, etc — Agencia en Bilbao: Sres. Ortiz y Abásolo, Ingenieros, Ibáñez de Bilbao, 8, 1.º

## Gran Fábrica de Tubería de Grés

Para saneamientos, conducción de aguas, etc., etc.

La mejor que se fabrica en España. Premiada con gran Diploma de Honor y Medalla de Oro en la última Exposición Internacional de Madrid

CAL HIDRÁULICA DE NUESTRAS FÁBRICAS DE ZUMAYA

Yesos, azulejos, tablas de Francia, listones para cielos rasos y demás materiales de construcción  
Especialidad en Bañeras, Lababos, Inodoros.—Se hacen grandes descuentos, según la importancia del pedido

Viuda é Hijos de Luis Castillo — Uribitarte 1.—BILBAO

## CANIVELL HERMANOS

IMPORTACIÓN & EXPORTACIÓN

Espartero, 11.—BILBAO

DROGAS Y PRODUCTOS QUÍMICOS PARA LA FARMACIA, LA INDUSTRIA Y LAS ARTES

GRANDES ALMACENES DE MADERAS Y TALLERES MECANICOS

Castro y Compañía, S. C.-Avilés

PINO DEL NORTE—TEA DE AMÉRICA—TABLA DE FRANCIA—GALICIA—MOLDURAS—ETC.

SUCURSAL EN BILBAO

PLAZA DE URIBITARTE

Teléfono núm 1 204

# Agencia de la Sociedad Anónima Industrial de Ferrocarriles

(Bahndustrie Actien-Gesellschaft)

Hannover-Herrenhausen (Alemania)

Ibáñez de Bilbao, núm. 11

BILBAO

Apartado en Correos núm. 214

Fábrica de materiales

para

Vías portátiles y fijas

Vagonetas,

Carriles, Cambios de vía,

Placas giratorias, Rodámenes,

Ruedas sueltas

Material de alquiler



## Sanjinés y Compañía

INGENIEROS

Campa de la Salve. -- Bilbao

Grandes talleres electro-mecánicos. Maquinaria y material eléctrico. Aparatos de medición

Representantes de la importantísima casa

Bergmann - Electricitäts - Werke, de Berlín

Acumuladores EDISON

Reparaciones de Automóviles

## BARRENECHEA, CAREAGA y COMPAÑÍA

GRABADORES

ESPAÑA EIBAR GUIPÚZCOA

Establecimientos

# DECAUVILLE

MADRID

Nicolás M.<sup>o</sup> Rivero, 7

BILBAO

Escuza, núm. 2

HUELVA

Agencia

CARTAGENA

Jara, 35

Ferrocarriles portátiles y fijos



Grandes existencias



Grandes existencias



Venta -- Alquiler -- Cambio -- Material de ocasión

## POSTES KYANIZADOS

de la **Selva Negra** para Telégrafos y Teléfonos, Transportes de fuerza eléctrica, Tranvías, etc.  
**Importación en gran escala**

**Firma J. Himmelsbach, Friburg (BADEN)**

Gran Premio, Milán 1906

Gran Premio, Marsella 1908

Diploma de honor, Nancy 1909

Pídanse precios y detalles á la delegación exclusiva para el Norte de España

**R. DE EGUREN, Ingeniero; Apartado 122.-BILBAO**

## Sociedad General

### de Industria y Comercio

Compañía Anónima domiciliada en Bilbao

**Capital: Ptas. 25.000.000**

**Abonos compuestos** y primeras materias para toda clase de cultivos, adecuados á todos los terrenos.

### Productos Químicos

**LABORATORIOS** para el análisis de tierras

Los pedidos deberán dirigirse á

**MADRID, Villanueva, n.º 11**

ó al domicilio social

Dirección Telegráfica: GEINCO

## Patrás Hermanos

RIBERA, 8 Y BARRENCALLE, 38.—BILBAO

== Completo surtido de materiales de construcción ==

Cal hidráulica de Zumaya  
 Cemento Portland - El Cangrejo  
 Yesos - Azulejos  
 de Valencia Barcelona é ingleses  
 Baldosas y Mosáicos  
 Bañeras y Fregaderas  
 Inodoros, Urinarios y Lavabos  
 Bombas inglesas para agua  
 Estufas de todas clases  
 Plancheros y planchas  
 inglesas y francesas  
 Jarrones, Veladores, Sillas  
 y Bancos de jardín  
 Columnas y cadenas para panteones  
 Cruces funerarias

Cocinas económicas y á gas  
 del país y extranjeras  
 Chimeneas francesas é inglesas  
 Chapas, hornillos  
 y accesorios para cocinas  
 Placas de registro  
 para saneamientos y pozos  
 Ollas, calderos y marmitas de hierro  
 Luceros y sumideros  
 Tubos de hierro, plomo, grés,  
 Cemento y barro  
 Ladrillos refractarios  
 y demás efectos  
 de fundición y construcción  
 Tejas, ladrillos, baldosas, tubos, etc.

Arena superior de playa.—En la Estación de San Agustín.

Agentes en Bilbao de **LA CERÁMICA DE LLODIO**

## MAURICIO LEDOUX

Almacenes y Oficinas: Uribitarte, letra C

— BILBAO —

DIRECCIÓN POSTAL || DIRECCIÓN TELEGRÁFICA  
 APARTADO 193 || ESCOTUB.—BILBAO  
 TELÉFONO 1.219

TUBOS DE HIERRO Y DE ACERO  
 para conducciones de agua, gas, vapor, aire comprimido

*Tubos especiales para calefacción*

*Tubos de acero sin soldadura para calderos*

*Accesorios de hierro forjado y maleable*

Canalizaciones de todas clases ejecutadas según dibujos

ROBINETERIA INDUSTRIAL PARA VAPOR, AGUA Y GAS

SOLDADURA AUTÓGENA DE LOS METALES

**EXISTENCIAS CONSIDERABLES EN ALMACÉN**

## Carbón de vapor

de superior calidad

### MARCA Bentinck

Se ruega á los importadores pidan este carbón á sus *corresponsales de Newcastle*. Con cribas mecánicas á percusión modernas y limpia esmerada á mano se obtiene, al embarque sobre vagones, un carbón fuerte de primera, libre de polvo é impurezas.

Producción diaria, mil toneladas.

## Interesante

Llamamos la atención de los propietarios, arquitectos, contratistas, pintores-decoradores y demás personas interesadas en el buen aspecto y conservación de fachadas é interiores de edificios que para la mejor defensa de sus intereses se recomiendan los productos de nuestra **Fábrica de colores, pinturas, barnices, etc.**, la más importante de España en su género, y se convencerán de que **no es necesario acudir al extranjero** para encontrar pinturas de primera calidad con las que puede garantizarse tan buen resultado como con las mejores marcas inglesas y francesas siendo nuestros precios mucho más económicos, empleándose en su esmerada elaboración los mejores productos y los procedimientos industriales más adelantados.

Especialidad en pinturas para buques, colores en polvo y pasta, pintura preparada al aceite y esmalte, barnices de todas clases, masilla para vidrieros, etc.

PÍDANSE MUESTRAS Y PRECIOS Á

### Romero, Muñuzuri y C.ª

**Fábrica de pinturas. Deusto (Bilbao).—Tel. 618**

Despacho y Oficinas: Bilbao, Plaza de Albia 2.—Tel. 1.373



# Fábrica de Cierres metálicos y de Ballesta

y Persianas de Hierro y Madera enrollables

(CON PATENTE DE INVENCION)

de

## Hijos de J. A. de Muguruza

Madrid

||

Bilbao

TALLERES DE CERRAJERÍA Y CONSTRUCCIONES METALICAS

Pídanse catálogos



Concha (Ensanche).—Bilbao

### Josè Ormazabal y C.<sup>a</sup>

Compra-venta de hierros, metales viejos y goma.

Buques naufragados y retirados de servicio.

Acero fundido para herramientas.

Maquinaria usada.

Autonomía, 17.—BILBAO

Teléfono 101

### BÁSCULAS

de gran precisión

Fabricante: **S. Cebrián**

García Salazar, 6.—BILBAO

CONSÚLTENSE PRECIOS

## “L'UNIÓN”

Compañía francesa de seguros contra incendios

Fundada en 1828

IMPORTANCIA DE LA COMPAÑIA

Capitales asegurados . . . . .	Francos 26.498.598,600	Reservas según Balance de 1910.. . . .	20.855.000
Primas cobradas en el año 1910. . . . .	» 31.338,121	Primas á recibir. . . . .	» 116.331,310

SINIESTROS PAGADOS DESDE EL ORIGEN DE LA COMPAÑIA 392 MILLONES DE FRANCOS

SUBDIRECTOR PARA VIZCAYA Y ÁLAVA | **RAMIRO DE ORBEGOZO** | BUENOS AIRES, NÚM. 14, 1.º—BILBAO

Autorizado por la Comisaría General de Seguros en 22 de Junio de 1911

FÁBRICA DE BÁSCULAS, ROMANAS Y BALANZAS

## Viuda é Hijos de José Rosal

Especialidad en la Construcción de Puentes-Básculas para vía continua

LA CASA DE MÁS EXPORTACIÓN

Calle de Iparraguirre.

Teléfono 1.248.—BILBAO.

Consúltense precios y condiciones

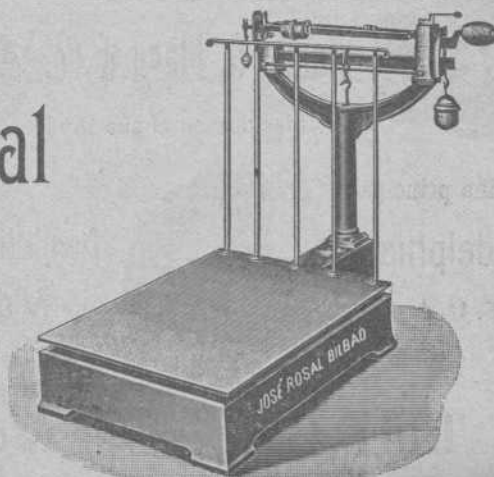

## FABRICA DE BISUTERIA ESPAÑOLA

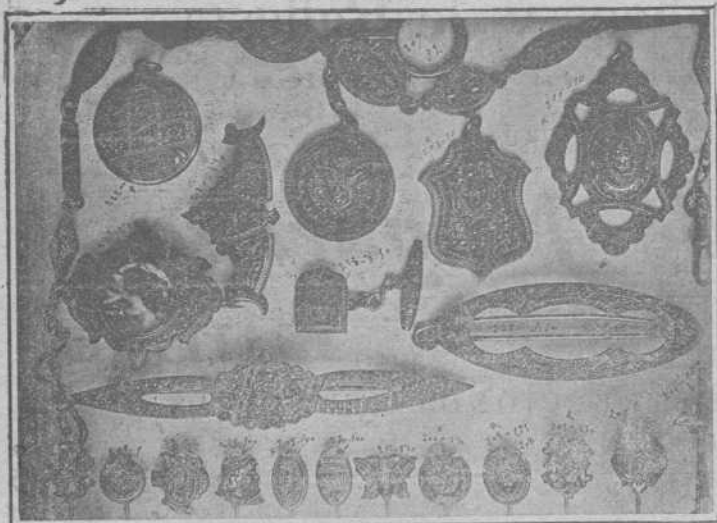

INCRUSTACIONES Y DAMASQUINADOS . . . . .

\* \* EN RELIEVES DE ORO Y PLATA \* \*

..... SOBRE HIERRO Y ACERO FINO

## M. EREÑA E HIJOS

Pulseras, Marcos para Retratos, Petacas, Fosforeras, Puños  
para Bastones, Relojes, Cadenas, Hebillas, Imperdibles, &

— — — (Especialidad en Estilo Arabe) — — —

España :: EIBAR :: Guipúzcoa

## TALLER ELECTROTÉCNICO

== Conde de Romanones, 3 y 5. — MADRID ==

SE ARREGLAN: Aparatos eléctricos de calefacción.  
Ventiladores eléctricos.—Cuadros de distribución.  
Bombas eléctricas para elevación de aguas.—Mo-  
tores eléctricos de corriente continua y alterna, y  
en general toda clase de aparatos electro-mecánicos.  
BAJO LA DIRECCION DE UN INGENIERO ESPECIALISTA

## “FLAGG”

ACCESORIOS DE HIERRO MALEABLE PARA

== GAS, VAPOR, AIRE Y TUBOS ==

== DE PETROLEO Y CAÑERIAS DE AGUA ==

FABRICADOS POR

Stanley G. Flagg & Co.

Establecidos en el año 1856

Oficina principal:

Philadelphia, Pa.,

E. U. de A.

Fábricas:

Pennsylvania, — Philadelphia

Pottstown, E. U. de A.

Representante en España

Luis García Cazaña

Libertad, núm. 1

BILBAO

## IBARRA Y COMPAÑÍA

ANTES

COMPAÑÍA VASCO-ANDALUZA

SERVICIO BISEMANAL  
DE VAPORES DE ESCALA FIJA DE  
BILBAO A MARSELLA

VAPORES	Ts. r.	VAPORES	Ts. r.
Cabo Cullera.....	2246	Cabo Roca.....	15-2
Cabo Blanco.....	2163	Cabo Corona.....	1531
Cabo Sacratif.....	2160	Cabo Oropesa.....	1522
Cabo Plata.....	2002	Cabo Toriñana.....	1506
Cabo Carvoeiro.....	1895	Cabo Nao.....	1495
Cabo San Martín.....	1881	Cabo Ortegal.....	1458
Cabo San Vicente.....	1726	Cabo Creux.....	1421
Cabo Higuier.....	1700	Cabo Espartel.....	1249
Cabo Palos.....	1697	Itálica.....	1070
Cabo San Antonio.....	1691	Cabo Silleiro.....	986
Cabo Quejo.....	1691	Cabo Prior.....	986
Cabo Peñas.....	1681	La Cartuja.....	808
Cabo Santa Pola.....	1626	Triana.....	748
Cabo San Sebastián.....	1683		

## Línea de Bilbao á Marsella

Salida de Bilbao todos los jueves para los puertos de Santander, Ferrol, Coruña, Villagarcía-Carril, Vigo, Huelva, Bonanza, Cádiz, Algeciras, San Feliú de Guixols, Almería, Cartagena, Tarragona, Palamós Ceite y Marsella

El primero y tercer jueves de cada mes se recibe también carga para los puertos de Marin, Adra, Motril, Aguilas y Garrucha.

El Jueves 29 de Febrero saldrá de este puerto el vapor

## CABO SAN MARTIN

Su capitán, C. Echevarrieta.

Admite carga y pasajeros para los puertos citados.

## Línea rápida de Bilbao á Barcelona

Salida de Bilbao todos los domingos para los puertos de Santander, Sevilla, Málaga, Alicante, Valencia y Barcelona.

El itinerario de esta línea está hecho de manera que, salvo circunstancias imprevistas, el viaje de nuestro puerto al de Barcelona y viceversa, se haga en 14 días.

El Domingo 3 de Marzo saldrá de este puerto el vapor

## CABO CULLERA

Su capitán, Astorquia.

Admite carga y pasaje para dichos puertos.

Para tratar de carga ó pasaje dirigirse á los consignatarios, Bergé y Compañía—Gran. Vía. 5. principal.

## Lacalle y Compañía

Fabricantes de Correas, gomas y amianto

BARCELONA

Pídase catálogo al Representante en Vizcaya:

NICOLÁS GAMINDE. — Jardines, 10, 2.º

## PHŒNIX

Assurance Company Limited

LONDRES

FUSIONADA CON LA COMPAÑÍA

Pelican y British Empire Life Office

## COMPAÑÍA INGLESA DE SEGUROS CONTRA INCENDIOS

ESTABLECIDA EN 1872

Legalmente autorizada para trabajar en España con arreglo á las disposiciones del Código de Comercio vigente y de la ley de 14 de Mayo de 1908

Depósito constituido con arreglo á la ley para garantizar sus operaciones en España

Director Apoderado de la Sucursal Española:

PROSPER C. LAMOTHE

Castelar, 5, MÁLAGA

Subdirector en Vizcaya:

CESAREO DE ARTAZA

Rodriguez Arias, 9, 1.º deha. BILBAO



## ALTOS HORNOS DE VIZCAYA BILBAO

Sociedad anónima. — Capital Social: 32.750.000 Ptas.

Fabricas de hierro, acero y hojalata en Baracaldo y Sestao

Lingote al cok de calidad superior al Bessemer y Martin-Siemens

*Hierros pudelados y homogéneos en todas las formas comerciales.*

ACEROS BESSEMER, SIEMENS-MARTIN Y TROPENAS en las dimensiones usuales para el comercio y construcciones.

Fabricación especial de hojalata.—Cubos y baños galvanizados.—Latería para fábricas de conservas.—Envases de hojalata para diversas aplicaciones.—Impresión sobre hojalata en todos colores.

Dirigir toda la correspondencia a ALTOS HORNOS DE VIZCAYA.—BILBAO

### Carriles Vignole

PESADOS Y LIGEROS, PARA FERROCARRILES, MINAS Y OTRAS INDUSTRIAS

Carriles Phoenix ó broca para tranvías eléctricos.—Viguería para toda clase de construcciones.—Chapas gruesas y finas.—Construcciones de vigas armadas para puentes y edificios.—Fundición de columnas, calderas para desplantación y otros usos y grandes piezas hasta de 20 toneladas

## TALLERES DE ZORROZA

OFICINAS: ZORROZA, BILBAO.—TELEGRAMAS: ZORROZA, BILBAO

CONSTRUCCIONES DE PUENTES, calderas de vapor, suelos de hierro, columnas y armaduras para edificios.

MÁQUINAS DE VAPOR, turbinas, tornos, máquinas para hacer remaches, taladros de pared, bombas de varios sistemas, transmisiones de movimiento.

MATERIAL PARA LA EXPLOTACIÓN DE MINAS, tambores y frenos para planos inclinados, templadores para idem, vagonetas y volquetes para transportes de mineral.

### HORNOS DE CALCINAR

### Instalaciones completas de LAVADEROS DE CARBÓN

GRÚAS DE CORREDERA para talleres, con movimiento á mano y por transmisión por cable, grúas para muelles, montacargas con freno automático.

COLUMNAS DE FUNDICIÓN sencillas y de adorno.

MATERIAL FIJO PARA FERROCARRILES, cambios de vía, placas giratorias, semáforos, tanques, etc.

LLAVES de paso de todas dimensiones para conducciones de agua á vapor.

*Informes y presupuestos francos á quien los pida*

## VICENTE CORREAS

CORREDOR MARÍTIMO

### Sworn Ship Broker

Despacho de buques BILBAO

### Interesante á la Industria

Desincrustante Marco Olmos

CON REAL PRIVILEGIO DE INVENCIÓN.—FUERZA DE VAPOR A los Sres. Armadores, Industriales, Maquinistas y Compañías de ferrocarriles se les recomienda el ya acreditado

DESINCRUSTANTE MARCO OLMOS

que tan maravillosos resultados obtiene, pues á la par que quita las antiguas incrustaciones, evita la formación de las mismas en toda clase de calderas sin atacar en lo más mínimo á ninguna clase de metal.—Depositarios y representantes únicos en Bilbao

AMANN Y CAÑA —AYALA

En esta  
Imprenta  
se hace  
toda clase  
de  
trabajos  
comerciales

## CABLES de todas clases VIAS AÉREAS

de todos sistemas

Transbordadores = Planos inclinados

### Sdad. Franco-Española

de Trefilería, Cablería y Tranvías Aéreos

Apartado 67 - BILBAO - Teléfono n.º 3.122

# Sociedad Anónima TALLERES DE DEUSTO

FABRICACION DE ACEROS Y HIERROS MOLDEADOS  
sistemas **SIEMENS** y **ROBERT**  
Piezas de Forja, etc., etc.

APARTADO NÚMERO 41 "Talleres de Deusto"-Bilbao  
DIRECCIÓN TELEGRÁFICA:

## APLICACIONES

**Para la Agricultura.**—Raspas, Rastrillos, Azadas, Azadones, Piezas de Arados, Rejas, Vertederas, etc., etc.—**Para Minas y Ferrocarriles.**—Ruedas, Ejes-montados, Cruzamientos, Cambios de vía, toda clase de piezas para Vagones, etc.—**Para Constructores.**—Cilindros de prensas hidráulicas, Acumuladores, Bombas, Engranajes, Cilindros de laminación etc.—**Para Marina.**—Rodas, Codastes, Hélices-ejes, Ancles, Barbotones, Estopores, etc.—**Para Tranvías.**—Cambios de vía, Corazones, Ejes, Trucks de todos sistemas, etc.—**Para Industrias Eléctricas.**—Inductores, Piezas polares, Núcleos de imanes, etc.

ESPECIALIDAD EN RUEDAS Y EJES MONTADOS

Toda clase de piezas sobre modelo ó planos

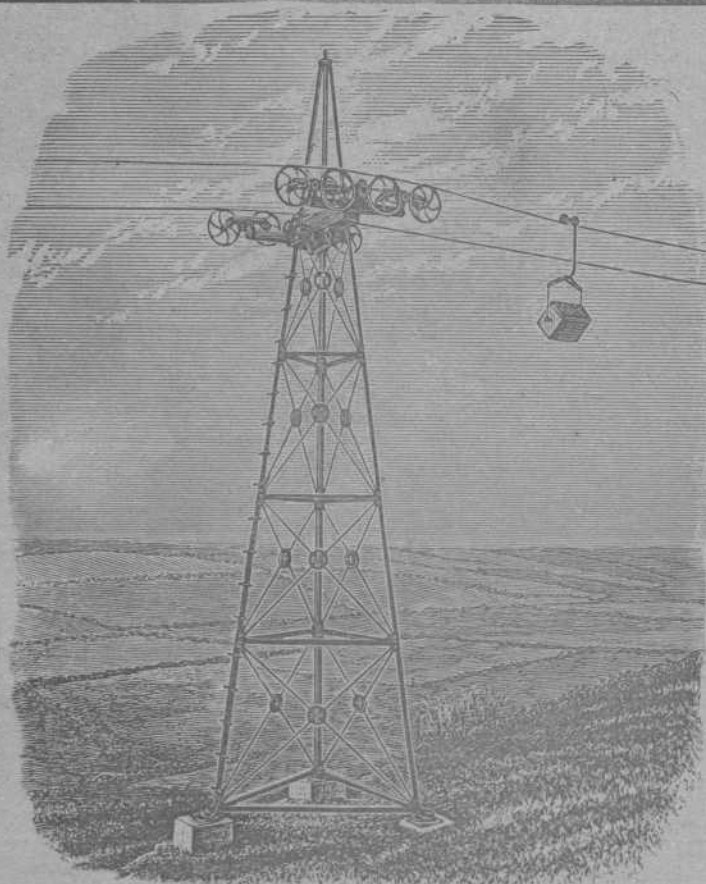

## VIAS AÉREAS SISTEMA ROE

El único sistema con un solo cable que da todas las garantías de su buen funcionamiento, con las ventajas de ser el más moderno, más sencillo y más económico en su montaje y funcionamiento.

Domina cualquier pendiente y los pandos más extensos con completa seguridad, adaptándose al transporte de cualquier material.

Transporta desde 20 á 20.000  
ó más toneladas diarias

Numerosas instalaciones en España y demás países del Mundo

Para presupuestos y folletos ilustrados dirigirse á

Los únicos fabricantes

### Ropeways, Limited

Casa principal  
2 & 3 Eldon Street  
LONDRES

Sucursal en España: Calle Particular de Allende, Chalet, núm. 7—Bilbao  
Telegramas: ROPEWAYS, London. Teléfono 12.780. Central.—ROPEWAYS, Bilbao. Teléfono 911

Máquinas **Singer** y **Wheeler & Wilson** para coser  
Exclusivas de la *Compañía Singer de máquinas para coser*

TODOS LOS MODELOS A PESETAS 2,50 SEMANALES

Pídese el catálogo ilustrado que se da gratis

MÁQUINAS PARA TODA INDUSTRIA EN QUE SE EMPLEE LA COSTURA.—Se ruega al público visite nuestros Establecimientos para examinar los bordados de todos estilos; encajes, realce, matices, punto vainica, etc., ejecutados con la máquina DOMÉSTICA BOBINA CENTRAL, la misma que se emplea universalmente para las familias en las labores de ropa blanca, prendas de vestir y otras similares.

Establecimientos en todas las principales poblaciones de España



Establecimientos  
EN BILBAO  
Plaza Circular, 1  
Ribera, 5

Establecimientos  
EN BILBAO  
Plaza Circular, 1  
Ribera, 5