

Revista Bilbao

MERCANTIL, MINERA, INDUSTRIAL Y MARÍTIMA
Fundada en 1894

Año XVIII

Bilbao 3 de Febrero de 1912

Núm. 875

— Turbo-dinamos • Turbinas Hidráulicas —
Transportes de fuerza • Dinamos • Motores
- Transformadores • Aparatos de caldear -
- - Gran existencia de máquinas - -
y toda clase de materiales eléctricos

A. E. G.-Thomson Houston Ibérica

SOCIEDAD ANÓNIMA

Oficina de instalaciones
Gran Vía, 34. Bilbao
ESTUDIOS Y PRESUPUESTOS GRATIS

DECAUVILLE

FERROCARRILES PORTATILES Y FIJOS (véase anuncio página V)

MARIANO DE CORRAL

Talleres de Construcciones Metálicas

Construcción de material móvil y fijo para ferrocarriles y minas.—Puentes
y armaduras para cubiertas.—Piezas forjadas y estampadas.—Fundición de hierro, acero y otros metales

Compañías de ferrocarriles que tienen en sus líneas materiales contruidos por esta casa.

Bilbao á Portugalete.—Norte y Madrid á Zaragoza y Alicante.—Vagones cubas de las «Bodegas Bilbainas».—Bilbao á Durango y San Sebastián.—Luchana á Munguía.—Bilbao á Lezama.—La Robla á Valmaseda y Luchana.—Bilbao á Santander.—Castejón á Soria.—Villaodrid á Rivadeo.—Bilbao á las Arenas y Plencia.—El Astillero á Ontaneda.—Cantábrico de Santander y otros muchos ferrocarriles mineros y fábricas, como las de Castro-Alen, Mutiloa, Hulleras de Sabero, Minas de Heras y de Nueva Montaña de Santander, La Basconia y Altos Hornos de San Francisco.—Tranvías de San Sebastián á Rentería y de Bilbao á Durango y Arratia.—Tranvía de Linares.—Ferrocarril de Teberga á Trubia.—Andoain á Plazaola.—Aznalcollar á Sevilla.—Cala á Sevilla, etc., etc.

Pidanse informes de esta Casa á los señores Ingenieros de las Compañías ferroviarias antes de decidir sobre los pedidos de materiales.



DIRECCIÓN TELEGRÁFICA: CORRAL, BILBAO

REGULADORES

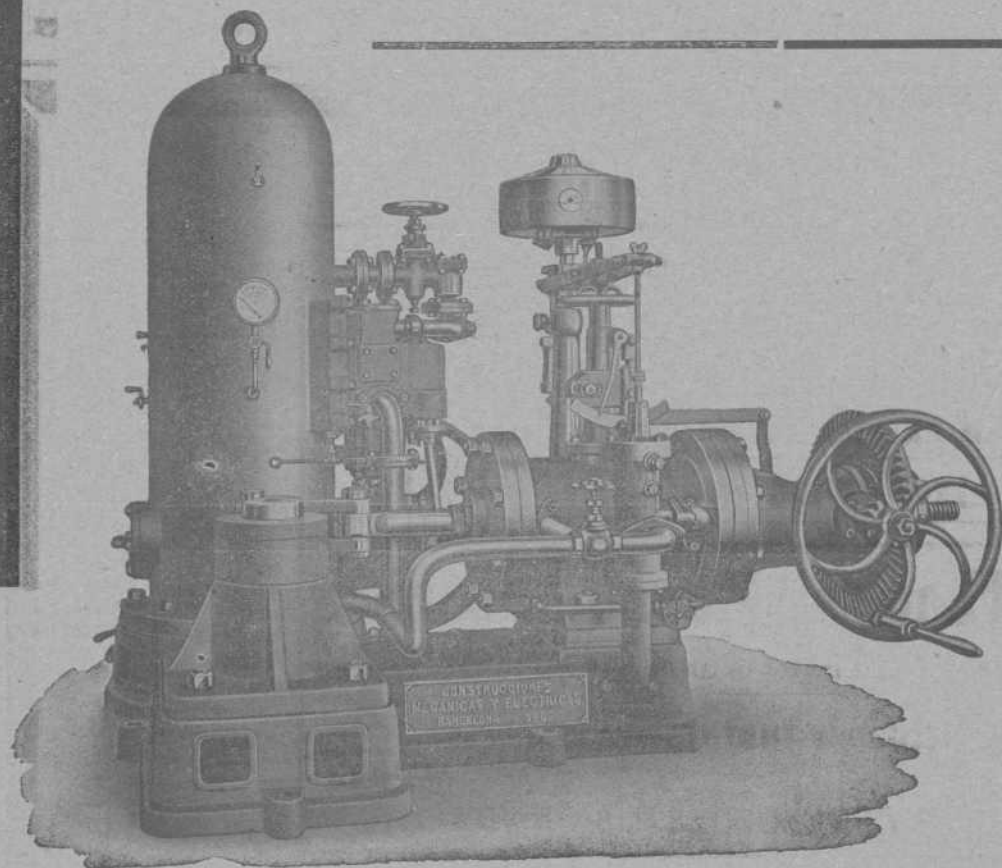

CONSTRUCCIONES
MECANICAS Y ELECTRICAS
SOCIEDAD ANONIMA

BARCELONA MADRID
Rambla Sta. Mónica, 6. Galdo, 3.

Carlos Hoppe y Compañía

CORREDORES MARÍTIMOS Y JURADOS

CONSIGNATARIOS DE BUQUES

Fletadores—Comisiones—Consignaciones—Representantes de la Dampfschiffahrts **Neptun** con servicio regular de vapores entre *Amberes, Rotterdam* y el *Norte de España* y viceversa, admitiendo carga directamente para dichos puertos, y con transbordo para los principales del mundo.—Línea regular de vapores entre Nueva York y Bilbao.—Agentes Generales de las Compañías de Seguros Marítimos, Fluviales y Terrestres.

La Mannheim y La Nord Deutsche
y de la Compañía de Seguros contra incendios y sobre la vida

“The Liverpool & London & Globe”

COMISARIOS DE AVERÍAS

Casas en Santander, San Sebastián y Pasajes.—En Bilbao, Alameda Mazarredo, 1, T. 111

Laboratorio Químico

A. AMOUROUX
Ingeniero Químico

de
Y

L. FONTAINE
Ingeniero Agrónomo

Especialidad de análisis minerales y metalúrgicos

HUELVA

CALLE DE SEVILLA 21
Y 22 DUPLICADO

Abonos, Aguas, etc.

Arbitrages

Contratos á precios reducidos

BILBAO

27, CALLE COLÓN DE LARRAÑATEGUI, 27

Compañía Trasatlántica

Servicio directo de Bilbao para Habana y Veracruz

El día 17 de Febrero saldrá de este puerto el vapor

ALFONSO XIII. Capitán, L. Sopelana,

para Habana y Veracruz. Combinaciones para el litoral de Cuba, Isla de Santo Domingo, Centro América y Norte y Sur del Pacífico.

El día 39 de Febrero saldrá el vapor

CATALUÑA. Capitán, F. Luzárraga

directamente para Santa Cruz de Tenerife, Montevideo y Buenos Aires.

Para precios y condiciones, dirigirse á los agentes de al Compañía Sres. Bergé y Compañía, Gran Vía, núm. 5 pral.

Grand Hotel Vizcaya

BILBAO

Plaza Nueva y Fueros

Nueva restauración completa. Habitaciones pintadas al esmalte. Teléfonos en todas las habitaciones. Ascensores y calefacción central. Precios en pensión especiales á familias. — Habitaciones á 6, 8, 10 y 15 pesetas. Banquetes desde 6 pesetas cubierto. Coches é intérprete á las Estaciones. —

Unico Hotel en Bilbao que tiene en planta baja cocinas, sala de recibo, oficinas y un salón para 150 cubiertos. — — — — —

A los Mineros, Propietarios, Arquitectos, Ingenieros y Contratistas

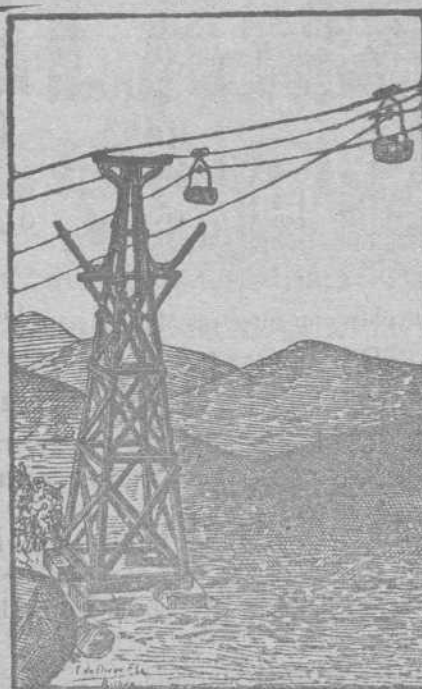

Cables y alambres de cobre desnudo y cubierto con toda clase de aislamiento.

Cables

metálicos de todas clases y formas para planos inclinados, tranvías aéreos, puentes, pozos, etcétera, de la importante casa Fellen & Guilleume Carlswerk.

Pídanse precios y detalles á sus representantes Hijos de Terán.—BILBAO.

Ruberoid

es el tejido más barato, de fácil colocación, de menor peso y mayor duración. Completa impermeabilidad de azoteas, terrazas, muros, etc. Se emplea en toda clase de edificios. Certificados de sus buenos resultados, así como catálogos, muestras y precios se facilitarán gratis, dirigiéndose á los represen-

tantes exclusivos en el Norte de España:

Hijos de Terán.—BILBAO

Gran Vía, núm. 16

Teléfono núm. 422

C. Zunzunegui

Maderas: Pino rojo del Norte.—Tea de América

: : : Tablas de Francia.—Roble del país : : :

Fábrica en Desierto-Baracaldo

Escritorio: Gran Vía, 33, 2.º.—Bilbao

Fundiciones de Molinao

Pasajes (Guipúzcoa)

FUNDICION DIARIA DE HIERRO Y METALES

Columnas, Balcones y demás piezas de construcción

TALLERES DE AJUSTAJE

TRANSMISIONES, PRENSAS, TRITURADORAS, HORNOS PARA PANADERÍA, MALACATES, ETC. ETC.

Y TODA CLASE DE REPARACIÓN DE MAQUINARIA

BASALDUA

ARTÍCULOS DE CONSTRUCCIÓN

Sociedad Anónima

H. de Amézaga, 20 —BILBAO

EL MEJOR SURTIDO Y Á PRECIOS DE FÁBRICA

Azulejos—Baldosas—Cocinas—Fregaderas—Chimeneas—Papeles pintados—Bañeras—Inodoros—Bidets
Lavabos—Pinturas—Cubiertas—Yesos—Cementos

Previo estudio y presupuesto, esta casa se encarga de la instalación completa de aguas, gas, calefacciones, ascensores, trabajos de pintura y empapelados, instalaciones eléctricas é instalaciones sanitarias.

Pídanse catálogos, muestras, estudios y presupuesto: GRATIS

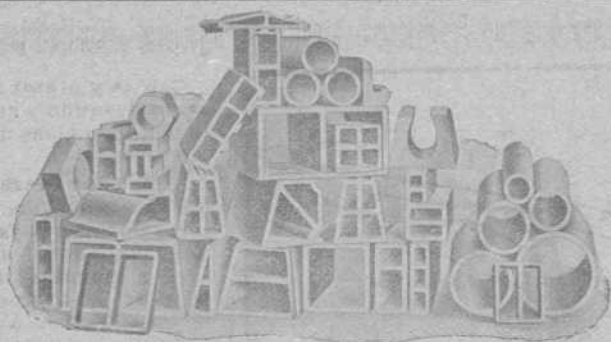

Hightown Brick & Block Machinery

Maquinaria moderna para fabricar **Ladrillos, Tejas, Baldosas, Tubería** y demás materiales de construcción, tanto para hacerlos con **Barros** ó **Arcillas**, como también con **Arenas, Gravillas, Cales y Cementos**

(Algunos Productos hechos con nuestras Máquinas)

Instalación de Fábricas completas, incluso Hornos, Secaderos, etc., etc

J. F. Villalta, C. E. -- Barcelona. España

Almacenes de ferretería y quincalla

Aceros, limas, palas, picachones y demás herramientas, hules para suelo y mesa

Gran Vía, número 8

Teléfono número 1.001

GRAMÓFONOS Y DISCOS DE LAS MEJORES MARCAS EN LA SUCURSAL

Plazuela de Santiago

Teléfono número 1.002

~ Ramón Abós ~

Bodegas Mariano Bilbao é Hijo Vinos de Exportación - Bilbao

POSTES Y TRAVIESAS INYECTADAS CON CREOSOTA POR EL PROCEDIMIENTO RÜPING

Postes para transportes de energía eléctrica, teléfonos y telégrafos.

Traviesas para ferrocarriles y tranvías.

ENVASES DE CHAPA NEGRA, GALVANIZADOS Y ESTAÑADOS

fabricados sin remaches, los más empleados para el transporte de Alcohol, aceite, leche, etc.

Barriles para PASTEURIZACIÓN DE LECHE Y CERVEZA

MATERIALES REFRACTARIOS DE TODAS CLASES

Dirigirse á : **DUBOIS Y C.^a**

Rodríguez Arias, 1 — Apartado n.º 187

BILBAO

R. WOLF

Brüssel, Buenos Aires 1910, Roubaix, Turin, Dresden 1911:
8 Grand Prix

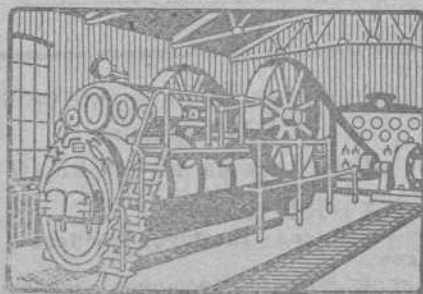

Magdeburg-Buckau, ALEMANIA

Delegación general para España

CALLE VELAZQUEZ, n.º 21. — MADRID

Semifijas y Locomóviles

privilegiadas de vapor recalentado con distribución de precisión del vapor
construcción original **Wolf** 10 á 800 H. P.

MÁQUINAS MOTRICES DE LA MAYOR

PERFECCIÓN Y ECONOMIA

Producción total más de 830.000 caballos

Bruselas 1910: Grand Prix. Buenos Aires 1910: Grand Prix.

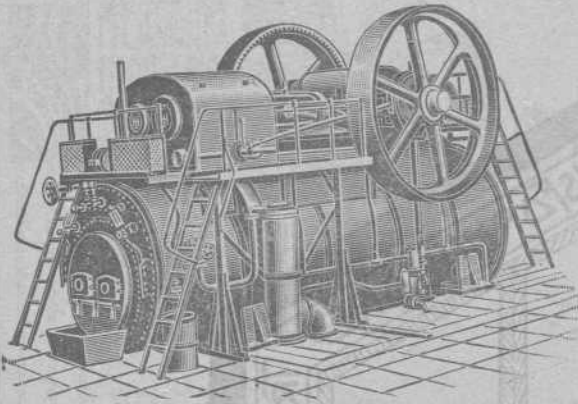
HEINRICH **LANZ** MANNHEIM.

SEMIFIJAS

de vapor recalentado
con distribución por válvulas «Patente Lentz».

La fuerza más moderna, sencilla y económica.
Desde 8 hasta más de 1000 HP.

Representante general:

OTTO WOLF, Plaza Cataluña, 9, Barcelona.

Encalar económicamente

puede V. tan solo si emplea la máquina "Fix". Hace mas trabajo que 20 albañiles con la brocha. No se necesitan andamios. Prestará á V. inestimables servicios, tambien, para alquitranar, desinfectar, sulfatar, pintar, etc. Cada día encontrará nuevas aplicaciones. **Muchos miles funcionando.** Precios: Pts. 100 á 250. Cada comprador es un propagandista entusiasta.

Pida V. hoy mismo un catálogo (mencionando este anuncio) al importador exclusivo para España: **MATTHS. GRUBER, Iturriza 7, BILBAO.**



MATTHS. GRUBER, Iturriza, 7, BILBAO

Representante General para el Centro y Norte de España de las importantes casas constructoras de Material y Maquinaria para minas.

Frölich y Klüpfel en Unterbarmen (Alemania) y Stephan, Frölich y Klüpfel en Scharley (Alemania)

Ventiladores para minas
Compresores de aire
Tornos de extracción
Barrenos neumáticos
Máquinas de barrenar
Retretes y depósitos de agua para minas
Tubos patentados para el relleno hidráulico
Tubos de ventilación

PEDID OFERTAS Y PRESUPUESTOS

Padró Hermanos. - S. en C.

Sucesores de Luis Alberni

Manresa (P.^a Barcelona)

Fábrica de cabos algodón peinados blancos y color para la limpieza de máquinas

Se remiten muestras y precios franco destino á quien lo solicite.

NOTA. Se admiten agentes mediante una comisión para la venta de los mismos.

Corresponsales del Banco de España

Teléfono 43. — Telegramas: ALBERNI

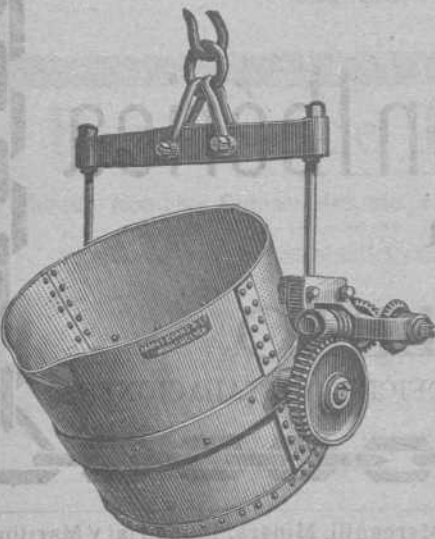

ARSENIO ALONSO

Oficinas y Depósito:

HURTADO DE AMEZAGA, 6

Teléfono 1.298.-Bilbao

Gran Almacén de Accesorios y Maquinaria

con especialidad en el ramo de fundición



Turbo-dinamos, Turbinas hidráulicas
 Transportes de fuerza
 Dinamos, Motores, Transformadores, aparatos
 de caldear y toda clase de material eléctrico
 adaptable á diferentes industrias

A. E. G. - Thomson Houston Ibérica
 Sociedad Anónima

ESTUDIOS
 Y PRESUPUESTOS GRATIS

BILBAO
 GRAN VÍA, 34, OFICINA INSTALACIONES



MERCANTIL MINERA
INDUSTRIAL MARITIMA

De utilidad para los mineros,
navieros, industriales, comerciantes
y personas de negocio en general.

Revista Bilbao

FUNDADA
EN 1894.

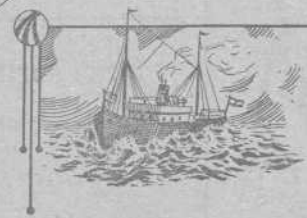

Director Propietario

Luis Ruy-Wamba

PRECIOS DE SUSCRIPCIÓN

Bilbao, trimestre.... Ptas. 3,00
Provincias año..... 18,00
Extranjero, id..... Fcs. 34,00
Número suelto..... Ptas. 0,50
Idem atrasado..... 1,00
Se publica los sábados

Redacción y Administración: Barroeta Aldamar, 8

CORRESPONSALES:

LONDON E. C.—Waller Judd, Ltd.
5, Queen Victoria Street

BERLIN.—Mr. Rudolf Mosse
Jerusalem StraÙe 46/49

PARIS.—John F. Jones y C.^a
31, bis, Faubourg Montmartre

BARCELONA.—Rebórs y C.^a
Rambla del Centro, 37

PRECIOS DE ANUNCIOS

Ofertas y demandas. Ptas. 1,00
Anuncios oficiales... 1,00
Para los demás anuncios
pidase tarifa
Pago adelantado

BLEICHERT

LEIPZIG: Representantes: JOSÉ Y JUAN DE GOYOAGA, BILBAO, Colón de Larreategui, 15 y 17

Vías aéreas, Grúas de cable. — Vías suspendidas eléctricas.
Instalaciones para depositar ripios y escorias.—Instalaciones
: : : : : de transporte de todas clases. : : : : :

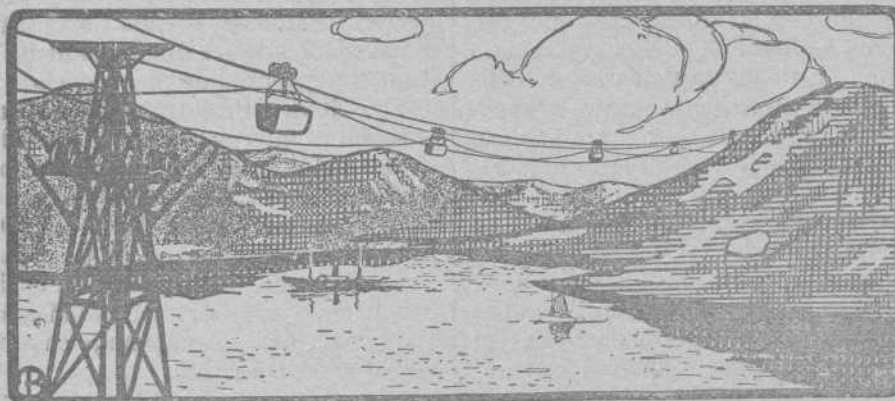

Registro de Patentes

— Marcas, Nombres Comerciales, etc., en España y Extranjero —

REGISTRO INTERNACIONAL DE MARCAS

Informes Comerciales -- Gestión y Cobro de Créditos

Centro de Información Internacional

Teléfono 1.314

Apartado de Correos, núm. 7

Ledesma, núm. 5.—BILBAO

Sección oficial de la Cámara de Comercio

Acta de la sesión ordinaria celebrada por la Junta Directiva
de la Cámara de Comercio el día 6 de Octubre de 1911

(Conclusión)

E) Fué aprobado por la Directiva lo actuado por la Presidencia de la Corporación en los siguientes asuntos:

1.º Del informe exigido por reciente R. O. relativa á la admisión de 700.000 obligaciones, de 100 pesos oro cada una, á la contratación en la Bolsa de Madrid, emitidas por el Gobierno Argentino, cuyo informe dice así:

MARCA



REGISTRADA

Sömme & Sundt, Bilbao. Hurtado de Amézaga, 1

ALMACEN DE MAQUINARIA Y TALLER DE CONSTRUCCIONES

Correas transportadoras de mineral, etc., de calidad superior

Gran surtido
de *Correas*
de *Balata-Atlas*
y de *Cuero*.
Calidad superior

Motores Marinos
á Petróleo
Noruegos, Tipo Grey,
seguros como
máquinas de vapor
Motores eléctricos
de Norsk Elektrisk
Brown Boveri

Maquinaria
para Fábricas de
Conservas
y para
Molinos harineros

Molinos
trituradores
para minerales
y otras materias
Desintegradores

«Esta Cámara de Comercio, de acuerdo con lo preceptuado en la R. O. dictada por V. E., fecha 11 del mes actual, publicada en la Gaceta de Madrid correspondiente al día 24 del corriente, que ordenaba informaran las Cámaras de Comercio sobre la instancia suscripta por el Gobernador del Banco Hipotecario de España, en representación de la Banque de l'Union Parisienne, Sociedad Anónima, domiciliada en París, solicitando se admitan á la contratación en la Bolsa de Madrid 700.000 obligaciones al portador, de 100 pesos oro cada una, emitidas por el Gobierno Argentino; tiene el honor de informar en la materia:

«Esta Corporación, en el extremo apuntado, ha considerado pertinente á su vez obtener el criterio de la Junta Sindical del Colegio de Agentes de Cambio y Bolsa de esta plaza mercantil; y como producto del estudio y examen realizados, expone:»

«Que mientras los Estados ó Compañías extranjeros emisores de títulos cotizables, ó que pretendan cotizarse en Bolsa, cumplan las leyes españolas que rijan la emisión tanto en materia de derecho comercial, como en punto á reglas fiscales, previo el expediente oportuno, á condición del resultado que éste arroje, procede acordar que sean aquellos admitidos á la contratación pública, é incluidos en las cotizaciones oficiales; pues, salvaguardados el interés supremo del fiel cumplimiento de las leyes, los del Tesoro y los de los particulares, no debe restringirse, en modo alguno, la contratación sobre valores corrientes, ya que el mercado bursátil, fuente de riqueza pública, exige amplia libertad de movimientos para su progresivo desarrollo.»

2.º De la comunicación elevada por esta Cámara á la Compañía de los Caminos de Hierro de Norte de España, interesando no cobre cantidad alguna á los consignatarios de la mercadería por paralización de material y almacenaje, durante los días que por efecto de la huelga acaecida últimamente en esta plaza, era imposible el descargue y acarreo de mercaderías.

La aludida comunicación es como sigue:

«Elementos mercantiles de esta plaza han elevado su voz ante esta Cámara de Comercio á causa de haber llegado á su conocimiento que esa empresa de los Caminos de Hierro del Norte, en cuanto se refiere á la estación de esta Villa, trataba de cobrar los gastos consiguientes por la paralización del material y almacenaje:

«Esta Corporación que es la primera en recomendar al comercio, que por su causa no se produzca la menor extorsión ni perjuicio á los intereses de esa Compañía y muy especialmente en cuanto al tráfico se refiere, no puede menos de rogarla, dadas las actuales circunstancias de verdadera anormalidad, con motivo de la actual huelga general, que impide toda descarga y transporte de mercaderías, bien á pesar de los receptores respectivos, por resultar los más perjudicados, que esa importante empresa, considerando el caso como fuerza mayor, se digne acordar no cobrar gasto alguno á los recepto-

res ó consignatarios de mercaderías que se hallen en la estación del Norte de esta Villa, por concepto de paralización del material y almacenaje.»

«Lo que tengo el honor de poner en su conocimiento, por acuerdo tomado por la Junta de mi Presidencia en su sesión del 16 del corriente.

«Me es muy grato testimoniarle mi consideración personal más distinguida. Dios guarde á Vd muchos años. Bilbao, 18 de Septiembre de 1911.—El Presidente (firmado) VICENTE EULATE — Sr. Inspector del Ferrocarril del Norte, Estación de Bilbao.»

En esta materia fué sometida á la Directiva una instancia de la Sociedad Anónima «Harino-Panadera que trataba sobre este tema y se acordó que la Corporación preste su concurso á dicha Sociedad en la reclamación que haya interpuesto por dicho concepto ante las empresas ferroviarias del Norte y de Bilbao á Portugaleta.

3.º También fué aprobado lo realizado por la Presidencia, interesando de la superioridad para que no sean cobrados los derechos de Aduana á la expedición retornada de la Exposición de Buenos Aires de los señores Earle, Bourne y Compañía, que erróneamente aquella Cámara de Comercio ha consignado á ésta, debiendo ser destinada dicha expedición á Birmingham (Inglaterra), punto de procedencia.

4.º El Sr. Presidente dió pormenores á la Directiva sobre la solicitud interpuesta por la Sociedad «Arbeloa Goya y Compañía» ante esta Cámara sobre informes inexactos, expedidos por la Agencia denominada «Instituto Vizcaino de Información Comercial» domiciliada en esta Villa, que venían á perjudicar el crédito y seriedad de dicha razón social.

Indicó que, mediante información abierta al efecto, esta Corporación extendió un certificado á favor de los señores «Arbeloa, Goya y Compañía,» cuyo texto sometía á la consideración de la Directiva.

En esta materia, la Directiva acordó que, previa la autorización de los interesados ó sea la Sociedad Arbeloa, Goya y Compañía, se publique la certificación expedida.

5.º También fue aprobada la gestión realizada por la Presidencia ante el Excmo. Sr. Ministro de Hacienda, rogando tenga á bien disponerse que antes de resolver en definitiva sobre la adjudicación de la venta en comisión de azogues procedentes de las minas de Almadén, sean oídas las opiniones de las Cámaras de Comercio sobre las condiciones de las proposiciones presentadas, en su relación con las conveniencias del país y del Tesoro público.

Enterada la Directiva de los folletos que determinan los Reglamentos de la Exposición Anglo Ibero Americana que tendrá lugar en Londres, durante el verano de 1912, suplicando el apoyo de esta Cámara para que el Estado español preste su cooperación, se determinó informen sobre este punto los vocales Sres. D. Julio Lazúrtegui y D. Leopoldo Elizalde.

Construcciones, Instalaciones y Reparaciones Electro-Mecánicas

MAQUINARIA, APARATOS Y MATERIALES ELECTRICOS

INSTALACIONES COMPLETAS PARA MINAS

Oficinas técnicas—Almacenes—Talleres

R. DE EGUREN

INGENIERO

Gran Via, 35
BILBAO

Fuera de la orden del día, el Sr. Presidente expuso que el ordenanza de esta Cámara de Comercio, D. Prudencio Espina, por mediación de él solicitaba, dado el escaso sueldo que disfrutaba, un aumento en el mismo, como es el de 50 pesetas mensuales.

En su consecuencia la Junta determinó que desde primero de Noviembre del corriente año, se asigne á dicho ordenanza don Prudencio Espina la cantidad de 90 pesetas mensuales.

Así mismo, el vocal Sr. Latiegui manifestó que como perteneciente á la Junta del Centro Industrial de esta Villa, tenía conocimiento de que se iba á abrir una suscripción á fin de hacer un homenaje al Ejército que, con aplauso general, ha contribuído tan poderosamente al restablecimiento de la normalidad alterada gravemente por la huelga general que acaeció durante el pasado mes de Septiembre en esta provincia, la Directiva acordó asociarse á tan justa y patriótica manifestación y autorizó al Sr. Presidente y al Secretario General para que esta Corporación subvencione á tan noble fin la cantidad que juzgue por conveniente, dada la naturaleza y prestigio de esta institución mercantil.

A petición del vocal D. Julio de Lazúrtegui, se acordó subvencionar con 250 pesetas la publicación de la Memoria del Centro de la Unión Ibero Americana, por el interés que encierra con relación al tráfico de este puerto con los Estados Americanos, conviniendo en que de dicha Memoria se entreguen á esta Corporación, gratuitamente, el número de ejemplares necesarios para ser repartidos á todos los señores asociados.

Y no habiendo más asuntos de que tratar se levantó la sesión.

Firma este acta el Presidente de la Corporación conmigo el Secretario General que fui presente y certifico.

Bilbao, 30 de Septiembre de 1911.—El Presidente, *Vicente Eulate*.—El Secretario General, *Cirilo Vallejo*.



Ferrocarriles estratégicos

Varios interesados en los ferrocarriles estratégicos han elevado una instancia al ministro de Fomento en la que solicitan se reúna lo antes posible la Junta de Defensa Nacional, que debió reunirse en Junio y Diciembre del año último y no lo ha hecho desde Diciembre de 1910.

Los firmantes de la instancia añaden que este retraso trae grandísimo perjuicio á bastantes peticionarios de dichos ferrocarriles, que han empleado ya dinero y trabajo al amparo de una ley, estando hoy detenida la tramitación de sus expedientes por faltar el requisito de que sean vistos por la citada Junta de Defensa Nacional.

Una nueva industria española

Según leemos en la prensa agrícola, ha debido empezar á funcionar la fábrica de fécula de patata establecida en Lodosa. Hasta ahora, esa substancia procedía del extranjero y se importaba en España por una respetable cantidad. Es de desear que dicha fabricación prospere, y acerca de este extremo esperamos que los capitalistas no se dejarán alucinar por la creencia de que se trata de explotar un mercado inmenso.

Lo peor será que si se propaga la idea de crear muchas fábricas, vendrá á encarecerse la patata, resultado en el que suelen concluir en España muchas iniciativas de la misma clase.

La contribución directa

Una numerosa comisión de representantes de varias entidades económicas, como las Cámaras de Comercio y de la Propiedad y del Centro Industrial, y el alcalde de Bilbao señor Moyúa han visitado al presidente de la Diputación para protestar, en forma respetuosa, del acuerdo de la Diputación por el que se exime del pago de la contribución industrial á los comerciantes é industriales cuyos beneficios reales no excedan de 2.000 pesetas anuales y á los propietarios de caseríos cuyo valor no exceda de 15.000 pesetas, siempre que aquellos sean quienes los cultiven.

Indicaron que esta exención no es equitativa, que es muy difícil comprobar la verdad de los beneficios y quedarían exentos gran número de caseríos, pues son pocos los que tienen mayor de 15.000 pesetas.

Compañía Metalúrgica y Minera Franco-Marroqui

Con esta denominación se ha constituido en París una Sociedad anónima, cuyo objeto principal es la investigación, estudio, obtención y explotación de minas y negocios relacionados con ellas, en Marruecos, Francia, Argelia, Túnez y otros países.

Su capital es de 1.200.000 francos, y los fundadores pertenecen en su mayoría á la industria metalúrgica francesa.

Sociedad Marítima de Vizcaya

El Consejo de gobierno de esta Sociedad en sesión celebrada hoy ha acordado convocar á los señores accionistas de la misma á Junta general ordinaria para el día 12 de Febrero próximo, á las diez y media de la mañana, en su domicilio social, Viuda de Epalza, 13, 1.º.

Los libros, Balances y todos cuantos documentos se relacionen con los mismos están á disposición de los señores accionistas que deseen examinarlos.

Bilbao, 27 de Enero de 1912.—El Presidente, *FÉLIX DE ABÁSULO*.

Gran Premio Exposición Bruselas 1910

MADRID:

Barquillo, 33

WEISE Y MONSKI

BILBAO:

Gran Vía, 1

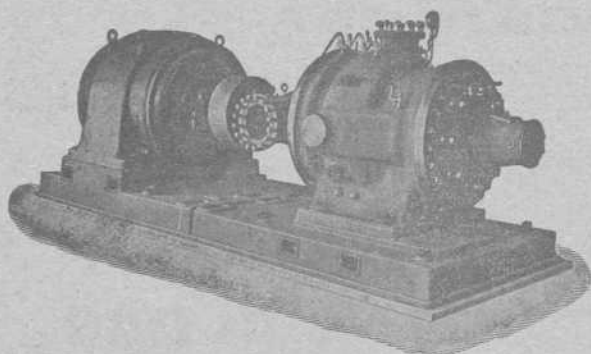

Gran Premio Exposición Bruselas 1910

BOMBAS CENTRÍFUGAS

y de pistón para todos usos

BOMBAS de vapor DUPLEX

COMPRESORES de aire

Banco de Bilbao

SU SITUACIÓN EL DÍA 31 DE ENERO DE 1912

ACTIVO	Pesetas
Caja y Banco de España.	4.328.890,61
Efectos en cartera.	35.532.747,05
Préstamos sobre valores	7.524.195,00
Cuentas corrientes de crédito con interés.	49.478.943,11
Corresponsales deudores.	5.436.306,78
Diversos deudores.	2.101.562,96
Gastos generales y sueldos.	41.113,18
Caja de Ahorros.	408,49
Créditos contingentes	3.816,54
Bienes inmuebles	1.454.992,37
Mobiliario.	35.576,02
Cupones y amortizaciones al cobro.	713.428,10
Valores en poder de corresponsales	48.844.335,03
Acciones.	15.000.000,00
TOTAL.	170.506.315,24
Depósitos en garantía <i>Nominales</i> 60.341.804,00	
Id. voluntarios <i>íd.</i> 646.417.525,58	705.236.279,58
Id. necesarios <i>íd.</i> 476.950,00	
TOTAL.	875.742.594,82
Agencia de París	94.614.495,32
TOTAL.	970.356.790,64

PASIVO

Capital 60.000 Acciones de á pesetas 500	30.000.000,00
Fondo de reserva (estatuario)	3.000.000,00
Segundo fondo de reserva (voluntario)	3.700.000,00
Fondo de reserva especial	5.682.753,59
Beneficios y pérdidas	279.063,45
Acreedores por cuentas corrientes en Bilbao	16.824.500,62
Consignaciones voluntarias en efectivo	4.465.125,28
Imponentes en la Caja de Ahorros.	49.393.521,05
Corresponsales acreedores.	2.959.000,86
Diversos acreedores.	4.506.465,40
Efectos á pagar.	155.661,56
Dividendos por pagar	66.870,00
Acreedores por cupones realizados	1.407.520,30
Idem por amortizaciones realizadas	500.060,00
Acreedores por cupones y amortizaciones al cobro	713.428,10
Acreedores de valores en poder corresponsales	48.844.335,03
TOTAL.	170.506.315,24
Deptes. de vis. en g ^{ta} . <i>Nomles.</i> 60.340.894,00	
Id. voluntarios <i>íd.</i> 644.417.525,58	705.236.279,58
Acreedores por dep. nec. <i>íd.</i> 476.950,00	
TOTAL.	875.742.594,82
Agencia de París	94.614.195,32
TOTAL.	970.356.790,14

Bilbao 31 de Enero de 1912.—V.º B.º—El Presidente do turno del C. de A, *Juan M. de Olabarrieta*.—El Director Gerente, *D. de Unzurrunzaga*.—El Contador, *Santos de Gárate*.

Crisis industriales

Según se nos dice, el invento de la nueva lámpara de filamento metálico irrompible *Egram* ha producido una grave perturbación industrial en Alemania y otros países, comprometiendo los cuantiosos intereses y fortunas creados por la industria de fabricación de lámparas de filamento metálico.

Por sus condiciones de consumo, duración y precio se ha impuesto con tal fuerza al consumo público la nueva lámpara *Egram*, que se afirma ha de desalojar del mercado, en un plazo corto, á todas las otras marcas.

Aunque la fabricación de la lámpara *Egram* se ha emprendido desde el primer instante en colosal escala, no basta á satisfacer la demanda. A Bilbao acaban de llegar las primeras remesas de tan interesante lámpara, que con la economía de un 75 por 100 en el fluido hace desaparecer la actual fragilidad de los filamentos.

Trigos y Harinas

He aquí las toneladas de trigos y harinas recibidas en Bilbao durante el pasado Enero de 1912 y cuya procedencia se indica.

Harinas.—Dos Caminos, 10 toneladas; Areta, 20; Lugando, 10; Miranda, 60; Logroño, 123; Aranda, 10; Ciempozuelos, 10; Medina, 80; Briviesca, 10; Matapozuelos, 40; Manzanos, 10; Gárate, 230; Osorno, 70; Frómista, 10; Nogales, 30; Vitoria, 10; Nanclares, 10; Dueñas, 7 toneladas.

Trigos.—Burgos, 10 toneladas; Cenicero, 20; Caparrosa, 20; Briones, 20; Haro, 50; Dueñas, 20; Briviesca, 10; Logroño, 7 toneladas.



Muebles y Novedades para Escritorios

Gran surtido en Muebles
y Novedades prácticas

Pídase el Catálogo general N.º 8 (1911) á Guillermo Trúniger & C.º : Barcelona : Balmes, 7

En Bilbao: D. MARCOS MUÑOZ Victor, 6.

Banco de Vizcaya

SU SITUACIÓN EL DIA 31 DE ENERO DE 1912

ACTIVO	Pesetas
Caja y Bancos.	3.343.256,72
Efectos en cartera.	18.957.015,66
Valores en poder de corresponsales.	5.127.537,67
Préstamos sobre valores.	8.757.664,23
Cuentas corrientes de crédito con interés.	21.798.752,60
Corresponsales deudores.	4.907.607,13
Deudores diversos.	5.327.024,67
Cupones y amortizaciones al cobro.	33.011,38
Inmuebles.	730.300,00
Mobiliario.	3.389,70
Gastos de instalación y cajas particulares.	40.000,00
Idem generales.	25.804,76
Acciones.	6.500.000,00
Accionistas.	850.000,00
TOTAL.	76.401.364,52

Nominal

Depósitos voluntarios en custodia.	193.412.520,14
Idem de valores en garantía.	57.351.976,87
Valores de comitentes en poder corresponsales.	25.619.225,40
Depósitos necesarios.	525.000,00
TOTAL.	353.382.096,93

PASIVO

Capital.	15.000.000,00
Fondo de reserva estatuario.	765.000,00
Fondo de reserva voluntario.	2.000.000,00
Fondo de previsión.	200.000,00
Cuentas corrientes á la vista.	10.149.944,47
Imposiciones pagaderas á la vista.	319.401,88
Idem á 90 días.	2.409.797,11
Imponentes en la Caja de Ahorros.	39.088.941,96
Corresponsales acreedores.	2.951.047,86
Acreedores diversos.	3.019.474,42
Idem por cupones y amortizaciones al cobro.	168.784,23
Efectos á pagar.	69.063,69
Dividendo activo.	122.062,00
Beneficios.	137.846,90
TOTAL.	76.401.364,52

Nominal

Depositantes voluntarios en custodia.	193.412.520,14
Idem de valores en garantía.	57.351.976,87
Acreedores de valores en poder de corresponsales.	25.691.225,40
Acreedores por depósitos necesarios.	525.000,00
TOTAL.	353.382.096,93

V.º B.º—El Presidente de turno del Consejo de Administración, *Felipe Ugalde*—El Director Gerente, *Enrique Ocharan*.
—El Contador, *Manuel de Arrixabalaga*.

Aduana de Bilbao

Resumen de la recaudación, por todos conceptos, obtenida por la Aduana de Bilbao y sus subalternas, durante el

Año 1911

Importación oro.	13.142.900	
íd. m/c.	73.294,38	
Exportación oro.	525.330	
íd. m/c.	5.900,83	
Multas oro.	17.700	
Aduanas. íd m/c.	12.399,39	
Almacenaje m/c.	1.410,50	
Abandono *	16,52	
Documentos *	58.388,40	
Id. sanitarios *	17.935,75	
Impt.º transporte m/c.	2.519.814,10	16.375.089,87
Alcohol. { Por impuesto.	1.019.431,49	
* patentes.	21.500	
* precintos.	18.193,80	1.059.125,29
Achicoria. Por precintos.	167.879	167.879
Total.	17.602.094,16	

Junta Sindical del Colegio de Agentes de Cambio y Bolsa DE BILBAO

Esta Junta Sindical en sesión del 31 de Enero ha señalado para la liquidación por diferencias de las operaciones á plazo en curso, de valores admitidos á Contratación oficial en Bolsa, los CAMBIOS MEDIOS siguientes:

ACCIONES DE LA SDAD. ARGENTÍFERA

ALMAGRERA.	á 7 %
ID. ID. DE LA SDAD. MINAS DE CALA.	á 99,75 %
ID. ID. MINERA DE VILLODRID.	á 90 %
ID. ID. COLLADO DEL LOBO.	á 98 %
ID. ID. GENERAL AZUCARERA DE ESPAÑA, PREFERENTES.	á 43,25 %
ID. DE LA COMP.ª DE LOS FERROCARRILES DE LA ROBLA.	á 42 %
ID. ID. DE LOS FERROCARRILES VASCONGADOS.	á 99 %
ID. CREDITO DE LA UNION MINERA	á 455 %

Pablo Martínez y Compañía

Ingenieros

Antiguos empleados de JUAN WENZEL Y COMPAÑÍA

MAQUINARIA Y MATERIAL ELECTRICO

Luchana, 2.--Bilbao

Teléfono 1.374

Traviesas de Roble

se desean adquirir: 27.000 traviesas de $2 \times 0,20 \times 0,15$ metros con sujeción al pliego de condiciones que se halla de manifiesto en las oficinas de

Orenstein y Koppel-Arthur Koppel, S. A.

Arbieto, núm. 1.—BILBAO

Material usado

Ofertas y demandas de industrias, concesiones, saltos de agua, minas, patentes, fincas, hipotecas, fábricas, maquinaria, materiales de construcción, etc., etc.

Ofertas

- 5 Una máquina de 2 cilindros sin condensación, es horizontal y su fuerza es de 10 á 12 caballos. Estado de conservación, bueno. La caldera de esta máquina es vertical y desarrolla de 80 á 85 caballos de fuerza.
- 7 20 toneladas de carriles de 20 kilos por metro lineal.
- 8 Un motor semi-nuevo de gasolina, de 3 caballos de fuerza.
- 9 Una caldera para fabricar 8.000 kilos de jabón, de 2,30 metros de ancho por 2,53 de largo. En muy buen uso y se vende en muy buenas condiciones.
- 10 Una báscula para pesar carros y vagones hasta 8.000 kilos En muy buen estado y precio barato.
- 11 Seis mesillas para vía de un metro, con sus rodámenes y cajas de engrase. El armazón de hierro se encuentra en perfecto estado y la madera algo deteriorada. Se cederán á un precio razonable.
- 12 Un trómel con sus poleas, correa, motor y transformador.
- 13 Un tambor para plano de doble vía.
- 15 Dieciocho vagones de metro y medio cúbico de cabida, con caja de madera.
- 17 Una máquina con tambor, para plano, de 14 caballos.
- 18 Una idem idem, para plano, de 16 á 18 caballos.
- 19 Una caldera de 14 caballos.
- 34 Maquinaria para hacer hielo, completa, con su motor, produce 50 kilos por hora.
- 35 Coto de zinc, de 98 hectáreas, en Asturias.
- 36 Mina de calamina, de 6 hectáreas, en Santander, con trabajos en producto.
- 37 Mina de 60 hectáreas de plomo argentífero, en la provincia de Madrid.
- 38 Dos máquinas horizontales «Compound». Normal 300, máxima 360 HP; número de revoluciones 120; presión de vapor 10 atmósferas. Cada una de las citadas máquinas está provista con su condensador de superficie.

39 Cuatro calderas de hogar interior con economiser, cumpliendo cada una con las indicaciones siguientes: Presión, 10 atmósferas; superficie, 135 m² igual 175 á 200 HP; superficie del economiser, 30 m²; contenido de agua, 10 $\frac{1}{2}$ m³; contenido de vapor, 4 $\frac{1}{2}$ m³; superficie de evaporización, 8^m; superficie de emparrillado, 2,25; longitud de la caldera principal, 4 $\frac{1}{2}$ metros; diámetro, 2,4 metros. La caldera principal está provista de un tubo de llama, cuyo diámetro es de 1,050; diámetro de los tubos de fuego, 94/102 m/m; dimensiones de la caldera de agua puesta encima de la caldera principal longitud, 4 $\frac{1}{2}$; diámetro, 0,6 metros. Las calderas están provistas de todos los accesorios, como bamba de alimentación, bombas centrífugas para la condensación, etc.—Las máquinas y calderas son provenientes de la renombrada casa «Tossi».

40 Vapor de pesca, nuevo, eslora 15,50 metros, máquina 20 caballos y caldera de 25.

41 Gabarrón, nuevo, de 50 toneladas.

28 Canal para abastecimiento de aguas y producción de fluido eléctrico, á 70 kilómetros de Madrid. La fuerza que desarrollan los saltos que en su canalización se van formando suman 39.000 caballos.

Demandas

54 Se compra hermosa finca, con parque, situada en Deusto, Las Arenas, Algorta, Portugalete ó Santurce y cuyo precio no pase de 500.000 pesetas.

21 100 metros de vía armada, compuesta de carriles de 4 $\frac{1}{2}$ ó 5 kilos de peso por metro, y para un ancho de 500 m/m.

23 Carriles de 30 kilos, en largos de 8 á 9 metros, que se encuentren en regular estado, pues se desean para emplearlos como postes.

24 Carriles de 12, 15, 22 y 25 kilos de peso por metro lineal, en buen estado. Se pagarán á un precio prudente.

26 Tornillos de 20 á 50 centímetros de largo por cinco octavos y $\frac{3}{4}$, ó sean 16 milímetros de grueso.

27 Máquina de vapor de 4 á 5 caballos, horizontal.

29 150 metros de vía de 0,50 de 7 $\frac{1}{2}$ kilos vía armada.

30 Dos vagonetes Decauville para vía de 0,50 metros

31 Una mesilla para cargar para vía de 0,50 metros.

HIPOTECAS:

53 Hay capitales disponibles con garantía desde 5.000 ptas. á 1.000.000, al interés anual de 4 y medio por 100, desde cinco años en adelante.

También se da dinero en hipoteca sobre fincas agrícolas que estén en explotación.

No se admiten intermediarios.

Para informes en esta Administración.

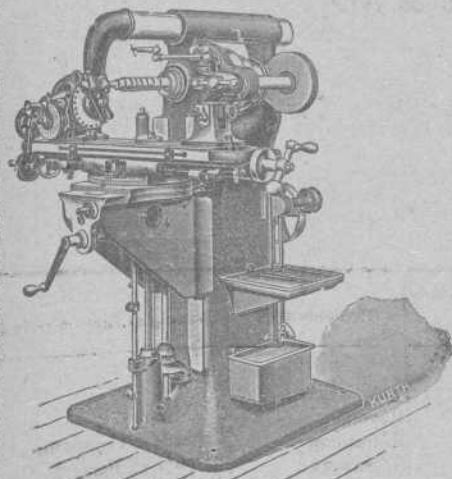

ARCADIO D. de CORCUERA y C.^a

Sucesores de Juan Caballero

Gran Vía, 36

Teléfono 801

Grandes Almacenes de Maquinaria, Herramientas y Accesorios

Máquinas, Herramientas, Accesorios y Materiales para Astilleros, Ferrocarriles, Minas, Fundiciones, Forjas, Talleres de construcción, etc., etc.

Las mayores existencias en ejes comprimidos para transmisiones, sillas, cojinetes de engrase automático, poleas de chapa de hierro y madera, correas, etc., etc.

Precios sin competencia

Banco Español del Río de la Plata

En nuestra REVISTA correspondiente al 13 del pasado Enero publicamos una información acerca de la importancia mundial que tenía esta entidad bancaria, que ha creado una sucursal en Bilbao.

Gustosos ampliamos aquella información con los siguientes datos tomados de la circular que se ha repartido al público y que tienen, por tanto, carácter oficial.

El capital suscripto es de 100.000.000 de pesos ó sean 220.000.000 pesetas oro; 80.740.170 y 177.628.374 respectivamente el capital integrado; el fondo de reserva al 30 de Septiembre último 32.896.674,17 pesos y 72.372.683,20 pesetas oro; y el nuevo fondo de reserva formado por la parte de prima de emisión sobre las acciones aún no entregadas pesos 14.472.829 y pesetas oro 25.240.223,80.

El capital primitivo del Banco fué de 3.000.000 de pesos y se aumentó en los siguientes años hasta llegar al de cien millones en 10 de Octubre de 1910.

Detalla el curso que han tenido los Depósitos, los cuales en 30 de Junio de 1887 ascendían á 501.505,88 en moneda legal; 1.183,54 pesos en oro, equivalente á pesetas 1.109.230,64.

Y en 30 de Junio de 1911 llegaron á 220.690.697,23 = 10.197.886,44 = 536.508.966,10 respectivamente.

Desde la fundación del Banco Español del Río de la Plata, los dividendos distribuidos anualmente nunca han sido menores del 10 por 100 del capital, habiendo sido el 12 por 100 en los cinco últimos años.

Las operaciones generales de esta Sucursal de Bilbao son las siguientes:

Giros, emisión de cartas de crédito, compra de letras de cambio, descuento y cobro de efectos libres y documentarios; Depósitos á la vista y á plazo fijo; Anticipos sobre títulos; Apertura de cuentas corrientes; Envío de fondos, transferencias por cable y venta de cheques sobre todos los países; Ordenes de Bolsa, compras y ventas al contado y á plazo, en las Bolsas de Madrid, Barcelona, Buenos Aires, Montevideo, París, Génova, Londres, Río de Janeiro, y demás del Extranjero; Operaciones diversas sobre títulos; pagos de cuotas, liberaciones, renovación de hojas de cupones, timbrado, conversiones, transferencias y suscripción á todas emisiones de títulos; Compra y venta de billetes y monedas extranjeras; Pago y descuento de cupones y dividendos.

Banco del Comercio

SU SITUACIÓN EL DÍA 31 DE ENERO DE 1912

ACTIVO		Pesetas
Caja y Sucursal del Banco de España		3.264.134,87
Efectos en cartera		6.511.782,31
Valores en poder de corresponsales		3.131.655,26
Préstamos sobre valores		12.912.161,30
Créditos en cuenta corriente con interés		23.619.471,43
Corresponsales deudores		3.535.210,56
Deudores diversos		394.646,26
Gastos generales		25.946,66
TOTAL		53.395.008,65
NOMINALES		
Depósitos en garantía	66.268.031,19	
Id. en custodia	140.694.198,47	214.394.905,91
V., cta. ajena, poder corresp.	7.432.676,25	
TOTAL		267.789.914,56
PASIVO		
Capital		5.000.000,00
Fondo de reserva		1.000.000,00
Cuentas corrientes é Imposiciones		14.037.963,49
Consignaciones voluntarias en efectivo		338.575,38
Imponentes en la Caja de Ahorros		29.190.676,56
Corresponsales acreedores		2.351.297,57
Acreedores diversos		1.095.260,79
Acreedores por cupones		123.086,36
Acreedores por amortizaciones		38.702,23
Efectos por pagar		22.320,83
Pérdidas y ganancias		197.124,44
TOTAL		53.395.008,65
NOMINALES		
Depositantes de vals. en gía.	66.268.031,19	
Id. de efectos en cust.	140.694.198,47	214.394.905,91
Acred. de v. en poder corresp.	7.432.676,25	
TOTAL		267.789.914,56

El Contador, *Eustaquio Negrete*.—El Director Gerente, *Fernando Echevarría*.—V.º B.º: El Presidente de turno del Consejo de Administración, *Juan Manuel Olavarría*.

Buques entrados desde el 27 de Enero al 2 de Febrero de 1912

IMPORTACION

Núm. de orden	Día	Pabellón	Nombre del buque	Tons de reg.	CAPITAN	Kilogramos de carbón	Kilogr. de becalao	Kilogramos de carga total	Procedencia	Consignatario ó corredor
					SUMAS ANTERIORES.	43421322	675620	51565535		
140	27	Inglés	Victoria.....	998	W. Falconer.....	»	»	»	Bayona	
141	28	Holandés	Dr. A. Schmidt.....	1328	G. Breckwoldt.....	»	»	»	Rotterdam	Erhardt y Compañía
142	»	Inglés	Orthcawl.....	928	J. Nilsen.....	»	»	»	S. Nazaire	Miguel P. Ferrer
143	»	»	Protean.....	1163	A. Laing.....	»	»	»	Bayona	Macleod y Compañía
144	»	»	G. Royle.....	1521	Ch. P. Dickens.....	»	»	»	Burdeos	Ricardo Ortiz
145	»	Español	Duro.....	446	J. Prida.....	»	»	»	Fiume	Aznar y Compañía
146	»	»	Portugalete.....	1200	E. Larrauri.....	2669500	»	2828857	Newcastle	Sota y Aznar
147	»	»	España.....	168	E. Tuya.....	»	»	3641	Génova	Aznar y Compañía
148	29	Uruguayo	Bernabé.....	1433	M. Tribisarrospé.....	»	»	»	S. Nazaire	Miguel P. Ferrer
149	»	Noruego	Torbay.....	932	H. Horgen.....	»	»	»	Idem	Edgar J. Turner
150	»	»	Frigga.....	647	A. Vorderohe.....	»	44670	186348	Hamburgo	R. de Azqueta
151	»	Español	Elvira.....	589	R. Basterrechea.....	»	62441	340555	Liverpool	Real de Asúa y Compañía
152	»	»	Cataluña.....	1834	F. Luzárraga.....	»	»	63836	New York y otros	Bergé y Compañía
153	»	Inglés	Potaro.....	2793	H. Stump.....	»	»	3462	Londres	Carlos Maruri
154	»	»	Dimsdale.....	1779	J. Jones.....	»	»	2727694	Iquique	Hijos de Astigarraga
155	31	Noruego	Papelera.....	942	O. Rom.....	»	»	»	Burdeos	Eduardo Salvadoitua
156	»	Alemán	Achilles.....	580	H. Hammse.....	»	»	377227	Amberes	C. Hoppe y Compañía
157	1	Inglés	Sunlight.....	704	A. O. Welch.....	»	»	»	S. Nazaire	Martyn, Martyn y Comp.
158	»	Español	Sestao.....	1037	P. Muñecas.....	»	»	»	Pauillac	Gustavo Motschman
159	»	Noruego	Torquay.....	935	E. Christophersen.....	»	»	»	Burdeos	Vicente Correas
160	2	Español	Arriluce.....	1241	J. R. Bollar.....	»	»	»	Idem	Algortena de Navegación
161	»	Alemán	Pluto.....	892	H. Künst.....	»	»	»	Oporto	Carlos Hoppe y Compañía
					TOTALES..	46090822	782731	58397255		

CABOTAJE

Núm. de ord.	Día	Aparejo	Nombre del buque	Tons de reg.	CAPITAN	Kilogramos de carbón	Kilogr. de cemento	Kilogr. de vino	Kilogramos de carga total	Procedencia	Consignatario ó corredor
					S. ANTERIORES.	20656260	236700	1386059	2675770		
101	27	Vapor	Getso.....	632	R. Leal.....	»	»	»	»	Santander	Sota y Aznar
102	»	»	abo Roca.....	1136	J. Ruiz.....	»	»	»	670988	Valencia	Bergé y Compañía
103	»	»	Maria del Carmen.....	62	J. Avello.....	»	»	»	15585	Ribadeo	Francisco García
104	28	»	Aurora.....	351	M. Echevarría.....	951600	»	»	951600	Gijón	J. y J. de Goyoaga
105	»	»	Nájera.....	74	J. Méndez.....	160000	»	»	160000	S. E. de Pravia	E. de Arriaga y Compañía
106	»	»	Coruña.....	519	J. Moris.....	»	»	»	14900	Ayamonte y Vigo	Carlos Maruri
107	»	»	Duro.....	483	J. V. Prida.....	»	»	»	89126	Barcelona y esc.	Aznar y Compañía
108	»	»	Nemrod.....	211	J. Ibarguren.....	»	»	»	12020	Barcelona Valencia	Hijos de Astigarraga
109	29	»	Lázaro.....	277	M. Medio.....	433670	»	»	433670	Gijón	Ulpiano Torre
110	»	»	España.....	168	E. Taya.....	»	»	6000	180330	Idem	Aznar y Compañía
111	»	Balandra	Simón.....	28	E. Anduiza.....	»	»	»	»	Bermeo	E. de Arriaga y Compañía
112	»	»	Nuevo Lequeitio.....	30	J. Meave.....	»	»	»	1050	Lequeitio	Idem
113	»	»	Unión núm. 2.....	20	R. Marcue.....	»	»	»	»	Idem	Idem
114	»	»	San Juan de Dios.....	28	F. Urbietta.....	»	50000	»	50000	Zumaya	Idem
115	»	»	Concepción.....	19	J. M. Meave.....	»	43500	»	43500	Idem	Idem
116	30	Vapor	Bazán.....	534	P. López.....	»	»	»	904000	Cartagena	R. de Azqueta
117	»	»	Chío.....	266	F. Achurra.....	470000	»	»	440000	S. E. de Pravia	Atanasio Aréizaga
118	»	»	Cabo Roche.....	416	V. Bengoechea.....	»	»	82560	247127	St. Pola y escalas	Bergé y Compañía
119	»	»	Iurón.....	660	A. Pereda.....	145200	»	»	1452000	S. E. de Pravia	Chavarrí y Compañía
120	31	Balandra	Rosario.....	20	J. Urrosolo.....	»	»	»	»	Sau Sebastián	E. de Arriaga y Compañía
121	»	Vapor	Axpe.....	685	P. Aldamiz.....	»	»	»	»	Corcubión	Ulpiano Torre
122	1	Balandra	Carmen Angeles.....	28	B. Bengoechea.....	»	»	»	»	Lequeitio	E. de Arriaga y Compañía
123	»	»	Concha.....	24	S. Astrálaga.....	»	»	»	»	Bermeo	R. de Azqueta
124	»	Vapor	Unión Hullera.....	282	F. N. Junquera.....	492990	»	»	492990	Gijón	Ignacio Abaitua
125	2	Balandra	Maria Luisa.....	66	J. Arrinda.....	155120	»	»	155120	Idem	Viuda de Vicuña
126	»	Pailebot	Santiago Alvarez.....	47	M. Bermúdez.....	»	»	»	80000	Castro Urdiales	Idem
127	»	Vapor	Junio.....	1261	A. Gorrichategui.....	»	»	»	»	Las Palmas	Hijos de Astigarraga
128	»	Goleta	Purificación.....	74	M. Andonegui.....	152450	»	»	152450	Gijón	Viuda de Vicuña
					TOTALES..	24894090	330200	1474619	33300156		

Buques salidos desde el 27 de Enero al 2 de Febrero de 1912.—EXPORTACION

Núm. de ord.	Día	Nombre del buque	Tons de reg.	Kilogs. de mineral	Kilogs. de lingote	Kilogs. de vino común	Kilogs. de carga general	CARGADOR	Destino	Cargaderos	NOMBRE DE LA MINA	
S. ANTERIORES				248515480	5612380	414299	3035988					
122	27	Santa Fé.	3395	»	»	127100	105564	Edmundo Couto	B. Aires	P. Exterior	(88 pasajeros)	
123	»	Annayore.	1231	2439220	»	»	»	J. M. Rivas J. Wild y C. ^a	Glasgow	Triano	Martinez, Triano, Esperanza	
124	»	Andora.	876	1946500	»	212	»	Macleod y Compañía	Idem	Cadagua	Malaespera	
125	»	Rive de Gien.	699	1531600	»	790	»	C. ^a Expl. de la mina Pepita	Boucau	Galdames	Pepita, Dolores, San Juan	
126	»	St. Eloi.	1028	2080900	»	»	»	Federico L. Dubus	Dunkerque	F. Belga	Conchas	
127	»	Mangara.	1153	2399840	»	»	»	Sota y Aznar	Arrossan	Triano	Julia y Adela	
128	»	Bachi.	1337	3037800	»	1000	949	Luis Núñez	Newport	Olaveaga	Josefa	
129	»	Katalin.	76	180300	»	»	»	Atanasio Aréizaga	Bayona	Triano	Nicanora	
130	28	Sirdar.	825	1995980	»	»	»	Macleod y Compañía	Newport	Cadagua	Malaespera	
131	»	Kronos.	437	»	»	»	140432	General Azucarera	Amberes	Uribitarte	(Pulpa de remolacha)	
132	»	Spreevald.	2414	»	»	100368	74059	Edmundo Couto	Verc. y esc	P. Exterior	(23 pasajeros)	
133	»	Santanderino.	1993	»	»	317877	31426	Atanasio Aréizaga	Habana	Idem	(Vía Santander, Coruña y Vigo)	
134	»	Rápido.	953	2200000	»	590	»	Luis Núñez	Middlesbro	Olaveaga	Josefa	
135	29	Getso.	632	1646840	»	»	225	Sota y Aznar	Newcastle	Orconera	otos de la Orconera	
136	»	Modena.	671	1640160	»	»	»	Martyn, Martyn y Comp. ^a	Middlesbro	Triano	Confianza y Lorenza	
137	»	Hilversum.	925	2024400	»	»	»	Idem	Newport	Galdames	San Antonio	
138	»	Fjord.	956	2190370	»	»	»	Sydney J. Dyer	Middlesbro	Idem	S. Ant., S. Fer. y Trinidad	
139	»	Mizar.	1298	3098290	»	104	»	Erhardt y Compañía	Rotterdam	Orconera	Cotos de la Orconera	
140	30	Achecolanda.	1263	3359330	»	1200	12051	Echevarrieta y Larrinaga	Tyne-Dock	Idem	Parcocha	
141	»	Hermes.	675	»	»	»	»	C. Hoppe y Compañía	Amberes	Uribitarte	(General)	
142	»	Farmand.	861	2029060	»	»	»	J. M. Rivas Martyn y C. ^a	B.-Ferry	Triano	Unión y Amistosa	
143	»	Cotaro.	2793	»	»	»	38417	Carlos Maruri	B. Aires	P. Exterior	(44 pasajeros)	
144	31	Cataluña.	1834	»	»	126234	55551	Bergé y Compañía	Idem	Idem	(72 pasajeros)	
145	»	Orconera.	848	1780690	»	420	»	Erhardt y Compañía	Rotterdam	Orconera	Cotos de la Orconera	
146	»	P. Alexandra.	319	775000	»	»	»	Edgar J. Turner	Glasgow	T. Aéreo	Primitiva	
147	»	San Martín.	759	1527970	»	»	»	F. L. Dubus	Boulogne	F. Belga	Conchas	
148	»	Portugalete.	1200	»	»	500	»	Salió en lastre	Rotterdam	Lastre	(Provisiones)	
149	1	Orthcawl.	926	2294190	»	»	»	Cory's Trading C. ^o Ld.	Cardiff	Galdames	San Antonio, Milagros S. y C.	
150	»	M. fantábriico.	1523	3654890	»	3118	1070	Macleod y Compañía	Newport	Cadagua	Malaespera	
151	»	rotean.	1163	2482080	»	»	»	Idem	Glasgow	Galdames	Elvira	
152	»	Coruña.	519	»	200600	2160	278645	Altos Hornos y otros	Burdeos	Sestao	(lingote etc.)	
153	»	Dr. Ad Schmit.	1328	3462530	»	287	»	Erhardt y Compañía	Rotterdam	Orconera	Cotos de la Orconera	
154	»	Frigga.	646	1356420	»	130	»	Martyn, Martyn y C. ^a	Newport	Idem	Precavida	
155	»	Valle.	1383	3493360	»	5082	1406	Orbe y Góbeo	Cardiff	F. Belga	Conchas	
156	2	Sunlight.	704	1506400	»	»	»	Luis Núñez	B.-Ferry	Olaveaga	Gustavo	
157	»	Horacio.	1476	3122060	»	563	319	Martyn, Martyn y Comp.	Newport	Triano	Aurora y Bilbao	
158	»	Activo.	752	1537670	»	609	»	Macleod y Compañía	Garston	Galdames	Elvira	
TOTALES				309309330	5812380	1182643	3776102					

CABOTAJE

Núm. de ord.	Día	Nombre del buque	Kilogs. de mineral	Kilogs. de lingote	Kilogs. de hierro y acero	Kilogs. de hojalata	Kilogs. de tubos	Kilogs. de alambre	Kilogs. de harina	Kilogs. de vino	Kilogs. de carga total	Destino	Cargadores
S. ANTERIORES			1109600	1404000	5967404	729902	81062	95159	332760	144585	12839905		
107	27	Cabo Corona.	»	400000	411329	82170	14152	16596	31700	6313	1097951	Barcelona y esc.	Altos Hornos y otros
108	»	Simón.	»	»	1000	»	»	»	6000	1580	17661	Bermeo	Varios
109	»	S. Juan Bautista.	»	»	400	»	»	»	10000	3400	22638	Lequeitio	Idem
110	»	Itálica.	»	»	»	»	»	»	»	868	5800	Pasajes y Alicante	Idem
111	»	María Cruz.	»	»	»	»	»	»	3500	1695	11015	Vivero y escalas	Idem
112	»	San Telmo.	»	»	»	»	»	»	»	»	»	Santander	(Bacalao de tránsito)
113	»	Chorrocha.	»	»	»	»	»	»	3000	2000	11543	Lequeitio	Varios
114	»	Oiz-Mendi.	»	»	»	»	»	»	»	»	»	astro Urdiales	Lastre
115	»	Castro Urdiales.	»	»	»	»	»	»	»	»	»	Gijón	Idem
116	»	Lucero.	»	»	»	»	»	»	»	»	»	S. E. de Pravia	Idem
117	»	García núm. 1.	»	»	6900	»	594	»	1000	1908	51879	Gijón	Varios
118	»	Esmeralda.	»	»	»	»	»	»	»	»	»	Idem	Lastre
119	»	Carb. Asturianos.	»	»	»	»	»	»	»	»	1000	Idem	Miguel P. Ferrer
120	»	Unión Hullera.	»	»	»	»	»	»	»	»	60000	Idem	Altos Hornos
121	28	Cabo Higuera.	»	139850	976350	118950	44194	71664	13000	4530	1563238	Barcelona y esc.	Altos Hornos y otros
122	»	Concha.	»	»	»	»	»	»	8000	680	16070	Bermeo	Varios
123	»	Galicia.	»	»	»	»	»	»	»	»	»	Pasajes	Lastre
124	»	Nueva Unión.	»	»	»	»	»	»	10000	5240	27749	Lequeitio	Varios
125	»	Luis.	»	»	»	»	»	»	»	»	»	Requejada	Lastre
126	»	San Andrés.	»	»	»	»	»	»	»	»	25000	Vega de Ribadeo	R. Martínez
127	»	Evaristo.	»	»	»	»	»	»	»	»	15000	Motrico	V. Basterrechea
128	»	García núm. 2.	»	»	152059	»	»	»	»	»	178477	Pasajes S. Sebas.	Varios
129	30	Héctor.	»	»	»	»	»	»	»	»	160000	Castro Urdiales	Cementos Portland
130	»	Churruca.	»	»	»	»	»	»	»	3500	12881	Lequeitio	Varios
131	»	Carolina.	»	»	»	»	»	»	»	»	»	Gijón	Lastre
132	»	Aitor.	»	»	»	»	»	»	»	»	»	S. E. de Pravia	Idem
133	»	Aurora.	»	»	»	»	»	»	»	»	»	Gijón	Idem
134	31	Cataluña.	»	»	48442	»	»	»	»	»	50442	Cádiz	Altos Hornos
135	»	Bizcaya.	»	»	»	»	»	»	3200	12000	19050	Bermeo	Varios
136	»	Piedad.	»	»	»	»	»	»	»	»	110000	Villagarcía	V. é h. L. Castillo
137	»	Nemrod.	»	»	»	»	»	»	»	»	»	Bermeo	Lastre
138	»	Santoña.	»	2000	»	»	»	»	»	17500	57025	Castro Urdiales	Varios
139	»	Lázaro.	»	»	»	»	»	»	»	»	»	Gijón	Lastre
140	»	San Pedro.	»	»	»	»	»	»	»	»	»	Lequeitio	Varios
141	»	España.	»	»	»	»	»	»	»	»	74068	Vigo y escalas	Idem
142	1	Unión núm. 2.	»	»	»	»	»	»	»	»	15460	Santoña	V. é h. L. Castillo
143	»	Cabo Roche.	»	»	»	»	»	»	»	»	3343	Pasajes	Bergé y Compañía
144	»	Chío.	»	»	»	»	»	»	»	»	»	Avilés	Lastre
145	»	Duro.	»	»	221324	»	»	»	»	524	394099	Barcelona y esc.	Varios
146	»	Turón.	»	»	»	»	»	»	»	»	»	S. E. de Pravia	Lastre
147	»	Sant. Lequeitio.	»	»	»	»	»	»	»	»	18000	San Sebastián	R. Chacartegui
148	2	Simón.	»	»	»	»	»	»	5000	400	19000	Bermeo	Varios
149	»	S. Juan de Dios.	»	»	»	»	»	»	»	»	40000	Idem	F. Urbieta
150	»	Rosario.	»	»	»	»	»	»	»	»	10900	San Sebastián	J. Urrosolo
TOTALES			1109600	1945850	7785208	931022	140002	183419	427160	209723	16943136		

Mineral exportado durante la última semana: Para el extranjero, 60.793 850 k. Cabotaje, 000.000 k. Total 60.793.850 k.

Valores negociados en Bolsa.—Cotizaciones de la semana

Titulo de la empresa	Última cotización	Fecha de la operación			Capital millares de PESETAS	Valor de cada título	Desembolso	Dividendo anual	OBLIGACIONES			Capital Ptas.	Interés	Última cotización	
		Día	Mes	Año					Compañías de Ferrocarriles	Compañías Navieras	Compañías Minessas				
ACCIONES								OBLIGACIONES							
Bancos								Compañías de Ferrocarriles							
De Bilbao	312,50	30	Enero	1912	30.000	500	Todo	14 0/0	Bilbao a Durango.—1.ª emisión 1902	500	4 1/2%	96,75			
De Vizcaya	292,00	3	Febrero	1912	15.000	250	90 0/0	8 »	» a Portugalete, 1.ª emisión, 1.ª serie	500	4	86,00			
Crédito Unión Minera	470,00	18	Enero	1912	20.000	250	13 »	—	» » 2.ª »	500	4	100,50			
Guipuzcoano	230	28	Octubre	1911	5.000	500	60 »	8 »	Santander a Bilbao, emisión de 1895	500	4	87,50			
De Vitoria	155	25	Abril	1911	3.000	500	50 »	6 »	» » de 1898	500	4	85,45			
De Gijón	175	21	Septbre.	1910	10.000	500	50 »	8 »	» » de 1900	500	4	81,00			
De Burgos	202,50	27	Abril	1910	3.000	500	20 »	7 »	» » de 1902	500	4	91,00			
De Cartagena	115,00	20	Agosto	1911	10.000	500	Todo	6 »	F.c. de Tudela a Bilbao, 1.ª serie	500	5	107,50			
Hispano Americano	142,75	8	Enero	1912	100.000	500	40 0/0	9 pts	» de » a » 2.ª »	500	5	103,00			
Español Río la Plata	495 Ptas	30	Dicbre.	1911	10.000	500	Todo	12 pts	» de » a » 3.ª »	250	5	106,25			
Ferrocarriles								de Valladolid a Ariza serie A							
Vascongados	98,50	3	Febrero	1912	20.000	500	Todo	7 0/0	» de Almansa a Valencia y Tarragona	475	5	80,50			
De Bilbao a Portugalete	166,00	6	Junio	1911	5.000	500	»	7 0/0	» de Asturias, Galicia y León, 1.ª hipoteca	500	3	74,00			
De Santander a Bilbao	87,00	5	Enero	1912	12.500	500	»	7 »	» de Zaragoza a Pamplona y Barcelona (prioridad)	475	3	88,50			
De Castro Alén (ord.)	81,00	6	Junio	1911	1.500	500	»	3 »	» del Norte de España 1.ª serie	500	3	78,00			
De Castro Alén (esp.)	106,00	16	Octubre	1911	1.000	500	»	—	» del Norte de España emisión de 1903	500	4	85,50			
De La Robla	42,00	27	Enero	1912	20.264	500	»	3 0/0	» de Durango a Zamarraga, 1.ª serie	500	4	94,75			
Navieras								de Madrid a Zaragoza y Alicante, serie C							
Sota y Aznar	110,00	1	Febrero	1911	1.500	500	Todo	6 0/0	» de Alar y Santander	475	6	107,50			
Bilbaina de Navegación	14,275	10	Octubre	1911	175	»	»	—	» de La Robla	500	4	71,00			
Unión	24,00	18	Dicbre.	1911	16.000	500	»	—	» Vasco-Asturiano 1.ª hipoteca	500	5	102,00			
La Actividad	17	14	Novbre.	1911	3.000	500	»	6 0/0	» » 2.ª id.	500	5	109,50			
La Estrella	40	6	»	1908	»	»	»	—	» Económicos de Asturias	500	4	88,00			
Olazarri	34,50	25	Enero	1912	7.000	500	»	50 pts	Compañías Navieras						
Marítima del Nervión	110,00	30	Novbre.	1911	2.500	250	»	6 0/0	Bilbaina de Navegación	500	5	84,00			
Marítima de Vizcaya	101	14	Julio	1902	»	»	»	—	Navegación Bat.	500	5	90,00			
Naviera Vascongada	80	1	Febrero	1912	»	»	»	13 0/0	Naviera Vascongada	500	5	100,00			
Metalúrgicas								Compañías Minessas							
Altos Hornos de Vizcaya	298,00	3	Febrero	1912	32.750	500	Todo	7 »	Sierra Menera (fuera de bolsa)	500	5	87,75			
Talleres de Deusto	117	27	Julio	1909	1.000	500	»	2 »	Construcciones Metálicas	500	4 1/2	82,00			
Tubos Forjados	118	31	Marzo	1909	1.500	500	»	3 »	Compañías de electricidad						
La Basconia	85	27	Febrero	1906	7.000	500	»	8 »	Tranvía Eléctrico de Bilbao a Durango y Arratia	500	5 1/2	95,00			
Aurrera	134	12	Dicbre.	1911	1.500	500	»	2 »	Hidroeléctrica Ibérica (fuera de bolsa)	500	5	101,75			
Construcciones Metálicas	55,00	6	»	1911	12.500	500	»	2 »	Junta de Obras del Puerto de Bilbao						
Minessas								Compañías de industrias varias							
Argentifera de Córdoba	150	25	Enero	1909	1.500	50	Todo	—	Emisión de 7 de Enero de 1899 a por 100 (4.º empréstito)	500	4	99,50			
Anglo Vasca de Córdoba	110	2	»	1909	3.500	50	»	—	» de 1.º de Diciembre de 1905 (5.º empréstito)	500	4	101,00			
Alcaracejos en Córdoba	20	13	»	1912	2.000	250	»	—	Compañías de industrias varias						
Minas de Premele	100	9	Julio	1911	»	»	»	—	Papelera Española 1.ª serie	500	5	101,45			
Peñafior, en Sevilla	75,00	2	Abril	1911	4.500	500	»	—	» 2.ª »	500	5	101,35			
Cala, en Huelva	98,00	3	Febrero	1912	15.000	500	»	15 pt.	Sciudad Altos Hornos y Fábrica de acero de Bilbao	500	5	91,00			
Hulleras Sabero y Anexas	60,00	12	Enero	1912	5.000	500	»	5 1/2 0/0	» Metalúrgica y Construcciones de Vizcaya	500	5	101,00			
Irún y Lesaca	56,00	1	Febrero	1912	5.090	500	Todo	—	» Aurrera	500	5	102,50			
Cabárceno	120	10	Abril	1907	1.500	500	»	—	» Algodonera Guipuzcoana	500	5 1/2	100,10			
Minas y f.c. de Carreño	50	14	Mayo	1910	»	»	»	—	Ayuntamiento de Bilbao, 4 por 100	500	4	99,25			
Argentifera de Almagrera	7,00	3	Febrero	1912	5.000	500	»	—	Car. eteras de Vizcaya, emisión de 1905	500	4	101,50			
Hulleras del Turón	106	4	Novbre	1907	»	»	»	—	Cédulas hipotecarias, 4 1/2, 500 ptas. números 1 & 2, 014	500	4	102,15			
Collado del Lobo	98	11	Enero	1912	12.500	500	»	7 0/0	Unión Resinera Española (fuera de bolsa)	500	6	101,75			
Atilana	5,00	1	Agosto	1910	4.000	250	»	—	Diques Euskalduna	500	5	101,00			
Villaodrid	90,00	29	Enero	1912	1.000	500	»	3 0/0	BOLSA DE MADRID						
Sierra Alhambilla	165	18	Novbre	1911	1.000	1000	»	10 »	Día 27	Día 28	Día 29	Día 30	Día 31	Día 1	
Minas de Heras	62	1	Agosto	1905	»	1000	»	—	Interior contado	84,75	84,50	84,75	84,70	84,75	
Hullera Vasco-Leonesa	100	19	Mayo	1911	»	500	Todo	—	Interior fin	81,35	84,50	84,80	85,00	85,00	
De Setares	1.050	29	Novbre	1911	1.000	1000	»	100 0/0	Amortizable al 5 por 100	000,00	101,50	101,60	101,50	101,55	
Propietaria Mina Ceferina	100	29	»	1911	1.000	1000	»	10 »	Amortizable al 4 por 100	00,00	94,50	94,00	94,70	94,75	
Azucarera Coto de Hellín	118,50	19	Agosto	1909	»	500	»	—	Acciones F.c. N. de España	479,00	467,00	475,00	476,50	477,00	
Varias								BOLSA DE BARCELONA							
Unión Resinera Española	96,50	3	Febrero	1912	20.000	250	Todo	5 0/0	Id. Madrid, Zarag. y Alic.	406,00	467,00	470,00	470,00	473,00	
Unión de Explosivos	270,00	3	»	1912	25.000	100	»	16 »	Id. Banco de España	451,50	451,00	450,00	450,40	451,00	
Unión Eléctrica-Vizcaína	136,00	27	Enero	1912	18.000	500	»	7 1/2 »	Id. Tabacos	294,50	294,50	294,50	294,00	294,50	
Electra Indust. Española	100	16	Junio	1911	2.500	500	»	5 0/0	Id. Altos Hornos	000,00	287,00	000,00	000,00	000,00	
Eléctrica del Nervión	195	24	Dicbre.	1907	»	500	»	—	Id. Explosivos	284,00	287,00	287,00	287,00	289,00	
T. de Bilbao a Durango	30,75	16	»	1911	2.150	500	»	3 0/0	Id. Azucarera G. de E. pf	41,00	43,50	43,25	43,00	43,25	
C.ª de Seguros Aurora	50,00	26	Enero	1912	20.000	500	30 0/0	3 »	Id. id. ordinarias	15,75	00,00	15,50	6,50	00,00	
Plomo y Estañó laminados	120	24	Octubre	1907	»	500	Todo	—	Id. Banco Hisp. America	141,00	14,00	000,00	000,00	141,00	
Hidráulica del Fresser	35	16	Dicbre.	1911	3.000	500	»	—	Id. id. Esp R. la Plata	479,00	481,00	478,00	478,00	479,00	
Hidro-Eléctrica	111,50	1	Febrero	1912	20.000	500	»	5 0/0	Francos	107,70	000,00	107,90	107,85	107,90	
Cementos Portland Sestao	120,25	11	Octubre	1909	2.000	100	»	6 »	Libras	27,25	27,21	27,24	27,24	27,21	
Electra de Viesgo	38	23	»	1908	»	500	»	—	BOLSA DE PARIS						
Papelera Española	62,50	3	Febrero	1912	20.000	500	»	—	Renta Francesa 3 por 100	95,22	95,02	95,14	95,30	95,30	
Alambres del Cadagua	120	5	Dicbre	1910	»	500	»	—	Exterior español 4 por 100	95,35	95,25	95,2	95,40	95,40	
Bodegas Bilbainas	97	14	Septbre.	1911	6.000	500	»	5 0/0	Interior español 4 por 100	00,00	00,00	00,00	78,20	78,20	
C.ª Vinícola N. España	163	4	Junio	1907	»	500	»	—	Rusa 1906, 5 por 100	195,9	105,75	105,90	105,85	105,85	
Sd. Gral. Ind. y Comercio	240,00	29	Enero	1912	25.000	500	»	13 »	Id. consolidada	00,00	00,00	00,00	00,00	00,00	
Algodonera Guipuzcoana	62,50	10	Febrero	1905	»	500	»	—	Id. 1908, 1/2 por 100	100,89	100,50	100,90	101,10	101,10	
Diques Euskalduna	51	28	Novbre.	1909	15.000	500	»	5 pts.	Brasil 1889 4 por 100	00,00	87,00	00,00	85,10	85,10	
Bodegas Franco-Españolas	96	4	Agosto	1908	»	500	»	4 1/2 0/0	Banco Nacional México	1015,00	1012,00	1010,00	1013,00	1013,00	
Azucarera Española. pref	48,00	3	Enero	1912	43.000	500	»	15 »	Id. de Londres y México	625,00	624,00	624,00	623,00	623,00	
Idem idem ordinaria	30	29	Agosto	1909	43.000	500	»	—	Acciones Norte de España	483,50	483,00	483,00	481,00	481,00	
Resumen: Fondos públicos, 259 500; Acciones, 1.518.175; Obligaciones, 58.000								Cambio sobre España							
Total 1.835.675 Libras, 32.822 Francos, 56.217 Marcos, 00.000								Id. Ast., G. y León							
								Idem obre Londres							

Banco Guipuzcoano

SU SITUACIÓN EL DÍA 31 DE ENERO DE 1912

ACTIVO		Pesetas
Caja y Banco de España.		1.327.451,73
Corresponsales deudores.		3.373.161,60
Bienes inmuebles.		1.735.549,53
Mobiliario.		10,00
Cartera.		7.080.894,88
Préstamos sobre valores.		497.300,00
Cuentas corrientes de crédito y diversas.		8.478.690,22
Cupones y amortizaciones al cobro.		24.560,40
Gastos generales y sueldos.		23.245,60
Diversas cuentas.		2.655.239,23
Accionistas.		2.000.000,00
TOTAL		27.196.103,19
<i>Nominales</i>		
Vres. en poder de Corresponsales	22.609.099,65	
Efectos en depósito	131.554.162,96	154.163.262,61
TOTAL		181.359.365,80
PASIVO		
Capital 10.000 Acciones de pesetas 500.		5.000.000,00
Fondo de reserva (estatuario).		300.000,00
Segundo fondo de reserva (voluntario).		1.200.000,00
Reserva para inmuebles.		60.000,00
Cuentas corrientes.		12.388.333,15
Consignaciones voluntarias en efectivo.		44.025,50
Imposiciones y Bonos á vencimiento fijo.		2.329.314,55
Corresponsales acreedores.		3.462.222,41
Efectos á pagar.		309.323,41
Cupones, amortizaciones y dividendos á pagar.		246.986,43
Diversas cuentas.		1.776.636,99
Beneficios (remanente).		79.260,75
TOTAL		27.196.103,19
<i>Nominales</i>		
Depositantes de vals. en garantía	19.006.957,00	
Idem idem en custodia.	112.318.705,96	
Acreedores por depósitos necesarios	228.500,00	
Id. valores en poder corresponsals	22.609.099,65	154.163.262,61
TOTAL		181.359.365,80

Puerto de Almería

EXPORTACION DE MINERAL DE HIERRO DURANTE EL CUARTO TRIMESTRE DE 1911

BUQUES	Toneladas	DESTINO	CARGADRES	MINAS
Sardinero	3.400	Dunkerque	The Soria Mining	Beires
C. Murell	3.800	Rotterdam	The Alquife	Oportunid
Somerhill	3.100	Glasgow	Idem	Idem
Palatine	2.850	Idem	Idem	Idem
Salento	3.400	Barrow	Idem	Idem
Sceptre	3.800	Glasgow	The Soria Mining	Beires
Bachi	2.950	Newport	Idem	Idem
Loch Lomt.	3.800	Tyne Dock	The Alquife	Oportunid.
Sandfield	2.800	Glasgow	Idem	Idem
J.M. Pinillo.	4.000	Rotterdam	Ruchmann	La aparecid
Kilmanck	2.800	Stockton	The Soria Mining	Coto Soria
Juliston	3.200	Barrow	The Alquife	Oportunid.
Eolo	5.700	Rotterdam	The Soria Mining	Beires
Meraggio	3.400	Glasgow	The Soria Mining	Idem
Auldunier	4.200	Ofshausen	The Soria Mining	Idem
Somerhill	3.100	Glasgow	The Alquife	Oportunid.
Palatine	2.850	Idem	The Alquife	Idem
L. Lomond	3.800	Tyne Dock	The Alquife	Idem
Wiley sike	3.400	Barrow	The Alquife	Idem
Sandfield	2.800	Grangemth	The Alquife	Idem
Baltique	3.600	Dunkerque	The Soria Mining	Beires
TOTAL	72.750			

Resumen de lo exportado en el año 1911

Enero.	53.700	Suma anterior.	237.344
Febrero.	32.404	Julio.	40.500
Marzo.	52.441	Agosto.	19.050
Abril.	43.200	Septiembre.	29.350
Mayo.	23.350	Octubre.	20.350
Junio.	32.249	Noviembre.	32.850
Suma y sigue.	237.344	Diciembre.	19.550
		Total toneladas	398.994

Compañía Naviera Vascongada

El Consejo de Gobierno de esta Compañía en sesión celebrada hoy ha acordado convocar á los señores accionistas de la misma, á Junta general ordinaria para el día 10 de Febrero próximo, á las diez y media de la mañana, en su domicilio social, Viuda de Epalza, 13, 1.º.

Los libros, balances y todos cuantos documentos se relacionen con los mismos están á disposición de los señores accionistas que deseen examinarlos.

Bilbao, 27 de Enero de 1912.—El Director gerente, FÉLIX ABÁSOLA.

LEY de Comunicaciones é Industrias Marítimas Nacionales

2.ª Edición

Precio UNA peseta

De venta en la imprenta de esta Revista

YANKE HERMANOS

AGENCIA DE ADUANAS

Comisiones, Consignaciones, Embarques, Seguros marítimos

BILBAO

Sucursales: IRÚN, PASAJES, HENDAYA

TELEGRAMAS: YANKE.—BILBAO

**Información Marítima**

s significa «sacos», f «fardos», o «cajas», b «barriles», y las cantidades son kilos, donde no se indique otra cosa.

Importación

Buques con carga entrados hasta el 1 de Febrero de 1912

Vapor español MARZO. De Newport: 695.275 carbón, Viuda de Blas Otero y Compañía; 313.134 idem, Urrutia y Compañía; 769.522 idem, Hijos de Astigarraga.

Vapor francés SAN MARTIN. De Dunkerque: 6 c. 630 productos químicos y farmacéuticos, C. F. Vizcaino; 3 c. 262 idem, S. C. 600 cola, Canivell Hermanos; 1 casco 95 loza, S. Cortina; 24 c. 2.463 hilaza de cáñamo, Z. Andrés y Urléaga; 200 c. 936 cajas de engrase, Sociedad Franco-Belga. 1 c. 285 quincalla, C. San Gregorio; 113 tubos 21.708 fundición 114 piezas 1.075 bridas, 10 c. 390 bidones, 5 c. 84 caucho, F. L. Dubus; 13 c. 3.705 latón y cobre en barras y alambre, Martínez y Otero; 460 f. 23.230 bacalao, 100 s. 10.000 tierra blanca, á la orden.

Vapor español CABO ROCA. De Celta: 1 c. 67 tanino, á la orden.

Vapor español DUMA. De Burdeos: 3 bocoyes 430 artículos sanitarios, La Gran Bretaña; 15 c. 1.755 vidriería, S. de Orive; 1 c. 55 g. solina, F. L. Dubus; 330 b. 60.030 aceite mineral, C. Maruri; 2 b. 553 ron, Ugarte, Bárcena y Aguirre; 4 c. 108 metal anticorrosión, El Material Industrial; 200 s. 1.000 yeso, Sociedad General Industria Artística; 13 bultos 415 acero en bandas, A. Conrad y Compañía; 35 lingotes 500 estaño, R. Rochalt é Hijos; 505 s. 50.500 patatas, V. Ezquerria; 15 c. 4.954 alambre de cobre, á la orden.

Vapor austro-húngaro RAKOCZI. De Fiume: Transbordó en Barcelona al vapor «Duro»: 23 c. 2.097 batería de cocina, M. y C. Pereda.

Vapor español PORTUGALETE. De Newcastle: 2609500 carbón, 159.457 tierra refractaria, Altos Hornos de Vizcaya.

Vapor español GRAO. Transbordó en Barcelona al vapor «Julian». De Génova: 40 c. 3.461 fraguas á mano y partes, á la orden.

Vapor noruego FRIGGA. De *Hamburgo*: 1 c. 92 separador, La rrinaga y Zubiaurre; 1 c. 249 fieltro para máquinas, 2 c. 88 utensilios de latón, 2 c. 123 piezas de máquinas, 6 c. 570 ferretería, Yanke Hermanos; 1 c. 129 redes para pescar, E. de Arriaga y Compañía; 1 c. 120 artículos fotográficos, M. Torcida Torre; 1 c. 191 artículos de latón y porcelana, A. E. G. Thomson Houston Ibérica; 1 f. 47 cola, 3 b. 628 aceite mineral, 2 c. 280 colores, 1 c. 59 quincalla, 18 c. 1.825 limas, 3 c. 348 crema para limpiar metales, A. Conrad y Compañía; 27 c. 3.706 batería de cocina, Hijos de S. Marrodán; 3 c. 175 goma en anillos, Sömme y Sundt; 562 s. 12.288 semilla de remolacha, C. Hoppe y C.; 1 c. 150 cartón, R. Talasac; 2 c. 112 quincalla, Z. Andrés y Uribe; 62 bultos 12.85 maquina-ria de hierro, 7.148 tubos 29.060 ladrillos y mortero, Sociedad General de Industria y Comercio; 10 c. 9.287 maquinaria, 11 b. 1.825 crisoles, 25 c. 344 té, 453 s. 45.344, alubias, 921 barras, 10.583 hierro, 6 balas 675 papeles pintados, 3 c. 223 material eléctrico, 1 c. 66 artículos de acero, 203 lingotes, 3.023 estaño, 876 f. 41.670 bacalao, 1 c. 1.158 porcelana, 101 s. 10.000 parafina, 1 c. 347 madera labrada, 62 bañeras 6.008 hierro, á la orden.

Vapor español ELVIRA. De *Liverpool*: 4 c. 240 latón labrado, 24 c. 6 417 tierra blanca, 1 c. 57 esencia, 1 c. 245 lincrusta, 2 cajas 98 muestras, 2 f. 112 fieltros, 6 f. 498 hules, 1 c. 38 bicicleta, 8 cajas 1.682 barniz, 3 c. 287 papelería, 1 c. 77 hojalata, 4 c. 534 hules, 24 atados 606 palas, 1 caja 26 esencias, 20 cajas 7.656 maquinaria, 12 cajas 1.465 ferretería, 493 b. 4.192 pinturas, 5 c. 598 tejidos, 21 atados 955 acero, 5 c. 1.736 hierro en barras, 10 balas 1.255 papeles pintados, A. Conrad y C.; 15 c. 2.290 colores, 2 c. 44 maquinaria, 15 atados 1.159 tubos de hierro, 1 c. 121 raedas, 4 c. 557 nácar, 2 far-dos 53 tapetes, 1 c. 11 cuchillas, 1 c. 31 herramientas, 2 b. 651 barro labrado, 1 c. 36 grifo de acero, 39 bultos 2.105 acero en barras, limas y martillos, Yanke Hermanos; 70 f. 3.500 bacalao, B. Santibañes; 30 f. 1.500 idem, Zabala y Aguirre; 30 f. 1.000 idem, D. Ibarreche; 1 c. 122 varillas de cobre, Iturrigarria, Ortiz de Zárate y Compañía; 1 c. 20 whis y, C. Hegarrit; 3 c. 817 prensas para copiar, Banco Español del Río de la Plata; 2 rollos 1.177 cuerda de abaca, Prieto y Ortiz; 1 f. 66 tejidos, J. R. Moronati; 1 c. 95 ferretería, 32 atados 200 ferretería, R. Goicoechea; 60 b. 13.701 brea, La Basconia; 31 f. 1.289 hules, 4 c. 1.322 ferretería, A. Taubmann; 416 papel pin-tado, 3 f. 346 colgaduras de papel, 24 f. 427 cartón piedra, A. Larrañaga; 3 c. 374 ferretería, P. Pocheville; 4 c. 1.080 chapa de latón, M. Ibáñez; 54 atados 2.982 acero en barras, Erice y Mariscal; 235 fardos 11.800 bacalao, Diez y Senosiain; 1 caja 54 adornos de metal J. Igartua; 1 c. 70 bicicleta, L. de Briñas; 6 c. 454 comestibles y efectos, Embajada Belga; 2 c. 168 jamones, J. Merino; 2 c. 431 borra de seda, 6 c. 653 hilo de algodón, Agencia Central de las Hilaturas; 32 c. 6.782 peines, E. Ansuátegui; 4 c. 1.556 chapas de acero, Sociedad Franco-Española; 1 f. 158 colgaduras de papel, Ochoa Hermanos; 1 c. 58 cajitas para mesas, R. de Azqueta; 12 atados 1.088 alambre de cobre, 3 c. 1.477 máquinas, Gortázar y Goyarrola; 2 c. 621 idem, Badia y Mane; 2 gatos 113 hierro, 1 c. 20 poleas, 1 c. 34 martillos, 60 atados 862 palas, Amann y Gans; 29 barriles 620 pintura, L. Otero; 3 bultos 195 acero, 7 b. 2.234 polvo cristal, Viuda e Hijos de L. Castillo; 1 c. 137 tejidos, 2 f. 209 alfom-bras, Castillo y Compañía; 10 piezas 4.620 cambios de via, P. Cal-lam; 1 c. 236 empaquetadura, Ansoleaga Hermanos; 1 huacal 69 loza, 146 tubos, 1.000 hierro, Miguel y Felipe; 1 c. 59 batería de cocina, Sömme y Sundt; 1 c. 44 anuncios, 1 c. 42 varillas de hierro 1 c. 104 válvulas de hierro, 20 atados 1.046 acero, Sheldon, Goena-ga y Compañía; 2 c. 416 lija, Viuda e Hijos de J. Torre; 2 f. 248 col-gaduras de papel, Viuda de Acevedo; 3 c. 353 lincrusta, M. Gamin-de; 2 c. 127 tejidos, J. González; 14 c. 2.248 maquinaria, Garteiz Hermanos, Yermo y Compañía; 1 f. 854 hilaza de lino, P. Sabas; 10 piezas 708 maquinaria, A. T. Simpson; 4 c. 375 pintura, Urizar y Aldecoa; 98 piezas 1.295 inodoros, L. O. de Urbina; 10 gatos 394 hierro, A. D. de Oorcuera y Compañía; 2 c. 278 partes de acero, La Papelería Española; 1 f. 104 tejidos, Hijos de D. Martínez; 58 bultos 1.035 estaño, Lazbal, Mata y Santos; 3 piezas 689 mue'as, Ferrocarril de Galdames; 1 b. 76 loza, J. Elorduy; 200 c. 7.636 kerosina, L. Berástegui; 1 caja 121 ladrillos, U. Eggemberger; 5 f. 796 hules, 1 c. 329 maquinaria, Rica Hermanos; 1 c. 25 bacquer, 1 c. 115 poleas, 42 atados 4.115 chapas de hierro, R. Talasac; 44 bultos 5.623 maquinaria y accesorios, 885 f. 44.641 bacalao, 450 bul-tos 3.000 barro y loza, 2 c. 485 ferretería, 540 bultos 9.119 estaño en barras y lingotes, 4 b. 1.159 sulfato de cobre, 20 b. 5.437 almagre, 1 caja 71 rollos de papel perforados, 519 sacos 51.900 nitrato de sosa, 1.728 balas 313.653 yute en rama, 1 c. 54 cuero, 20 c. 603 jabón, 3 b. 1.111 antimonio, 4 c. 240 grasa, 1 c. 98 cajas para dinero, 34 b. 11.716 muriato de amoniaco, 80 b. 10.937 lingotes de hierro, 27 c. 2.676 limas, 170 atados 8.538 chapas de hierro, 2 c. 354 alam-bre de cobre, 7 c. 866 cajitas de hojalata, 6 c. 122 whisky, 12 barri-les 1.046 manteca de cerdo, 1 c. 294 tubos 6 c. 97 accesorios para fonógrafos, 1 rollo 332 cuerda de alambre de acero, 1 b. 193 tremen-tina, 2 b. 1.450 aceite de palma, 226 c. 10.853 hojalata, 4 c. 776 barn-iz, á la orden.

Vapor español CATALUÑA. Transbordo en Cádiz del vapor «Manuel Calvo». De *Ponce (Puerto Rico)*: 61 sacos 5.960 café, á la orden.

Del vapor «Antonio López». De *Nueva York*: 67 b. 13.555 aceite mineral, J. de Otaduy; 25 b. 5.087 idem, Ortiz de Zárate e Hijos; 25 b. 5.118 idem 360 sacos 22.659 parafina, 1 pieza 6.433 depósito de

acero, 3 c. 1.007 llaves de paso, 4 c. 1.551 tubos de hierro, 1 c. 398 hierro fundido, 1 c. 359 pieza de cobre, 1 caja 398 hierro fundido, 1 c. 359 pieza de cobre, 1 c. 400 tanque de hierro, á la orden.

Del vapor «León XIII». De *Montevideo*: 24 f. 1.288 carne lasajo, á la orden.

Vapor inglés POTARO. De *Londres*: 1 c. 59 piezas de metal, 1 caja 29 papel fotográfico; 1 c. 50 tejidos de algodón, Yanke Her-manos; 2 c. 493 idem idem, A. Uriarte; 50 c. 1.750 dátiles, 5 cascos 1.081 grasa, á la orden.

Barca inglesa DIMSDALE. De *Iquique (Chile)*: 29.526 s. 2.727.694 nitrato de sosa, Sociedad General de Industria y Comercio.

Gabotaje

Buques entrados hasta el día 2 de Febrero de 1912

Vapor CARBONES ASTURIANOS. De *Gijón*: 636.880 carbón, Compañía de Carbones Asturianos.

Vapor MARIA DEL CARMEN. De *Ribadeo*: 11.585 varicos, F. García.

Vapor CORUÑA. De *Ayamonte*: 10.800 sardina, á la orden.

De *Vigo*: 1.500 sardina 2.600 grasa de idem, á la orden.

Vapor NEMROD. De *Barcelona*: 11.620 varios, á la orden.

De *Valencia*: 400 azulejos, Sociedad General de Industria y Comercio.

Vapor NAJERA. De *San Esteban de Pravia*: 160.000 carbón á la orden.

Vapor ESPAÑA. De *Gijón*: 10.800 yute, Power y Echeguren; 2.355 loza, S. Cortina; 578 clavazón, R. Goicoechea; 25.500 hierro, R. Azqueta; 8.216 idem, Urizar y Aldecoa; 4.475 chapas de idem, S. Garvisu; 31.655 idem, P. Ruiz; 155 loza, J. M. Amézaga; 4.393 idem, Hormaza y Sarasúa; 1.335 idem, E. Arrieta; 1.445 idem, F. López; 1.405 idem, A. Cortina; 2.655 idem, J. Urquiola; 335 botellas, F. Bergus; 518 cola, Arechavaleta y Richter.

De *Pasajes*: 600 vino tinto, á la orden.

Transbordo del vapor JULIAN. De *Tarragona*: 692 aceite, á la orden.

De *Valencia*: 3.000 salvado, V. Suárez; 400 vinos, V. García; 2.300 idem, J. López; 1.000 idem, J. Goiri; 14.416 glicerina, Socie-dad General de Industria y Comercio; 10.500 arroz, 400 harina de idem, 15.840 azulejos, á la orden.

De *Aguilas*: 7.700 alquitrán vegetal, á la orden.

De *Cádiz*: 6.559 vino tinto, 117 bidones, á la orden.

De *Vigo*: 8.878 hojalata, R. Rochelt e Hijos.

Vapor DURO. De *Barcelona*: 2.500 ácido, á la orden.

De *Vinaros*: 6.000 arroz, á la orden.

De *Valencia*: 6.125 arroz, á la orden.

De *Aguilas*: 3.000 mármol, 7.000 alquitrán, 800 esparto, á la orden.

De *Villagarcía*: 400 bidones, á la orden.

De *Gijón*: 9.826 hojalata, Martínez y Otero; 275 bidones, Socie-dad Española de Oxígeno; 1.540 conservas, C. Hoppe y Compañía; 340 maquinaria, Representante de Tabacos; 51.320 hierro, á la orden.

Vapor AURORA. De *Gijón*: 951.600 carbón, Altos Hornos de Vizcaya.

Vapor CABO ROCA. De *Valencia*: 3.401 licores, Iturraspe y Marquez; 780 azulejos, á la orden.

De *Alicante*: 6.000 vino tinto, á la orden.

De *Almería*: 200 cajas, Compañía Vinícola del Norte de España.

De *Motril*: 19.500 azúcar, Viuda de F. Astorqui.

De *Huelva*: 10.000 tabas, 1.139 chacina, á la orden.

De *Sevilla*: 500.000 pirita de hierro, Sociedad General de Indus-tria y Comercio; 38.866 resina, Tapia y Sobrino; 986 aceitunas, Barturen y Arribi; 918 idem, F. G. Andoain; 900 idem, Pedro Mar-tín y Hermano; 558 idem, J. Baqué; 18.000 aceite, 1.000 maíz, á la orden.

De *Cádiz*: 6.000 salvado, García y Peral; 640 vino, J. Suárez Llaguno; 5.000 garbanzos; A. Conrad y Compañía; 105 vino, á la orden.

De *Vigo*: 140 jabón, 1.100 tejidos, á la orden.

De *Coruña*: 260 suela, Viuda de F. P. Pozueta.

De *Pasajes*: 46.495 zinc, Real Compañía Asturiana.

Vapor CHIO. De *San Esteban de Pravia*: 400.000 carbón, F. de Achurra.

Vapor BAZAN. De *Cartagena*: 900.000 pirita de hierro, 4.000 bidones, Sociedad General de Industria y Comercio.

Balandra CONCEPCION. De *Zumaya*: 43.500 cemento, E. de Arriaga y Compañía.

Balandra SAN JUAN DE DIOS. De *Zumaya*: 50.000 cemento, á la orden.

Balandra NUEVO LEQUETIO. De *Lequeitio*: 50 sidra, 1.000 pipería, E. de Arrisga y Compañía.

Vapor TURON. De *San Esteban de Pravia*: 1.452.000 carbón, Altos Hornos de Vizcaya.

Vapor CABO ROCHE. De *Santa Pola*: 105.000 sal, á la orden.

De *Valencia*: 5.000 arroz, H. González; 10.000 id., F. Eguzabal; 3.190 metal, D. Ruiz; 40.200 arroz, á la orden.

De *Alcánte*: 1.177 papel, G. Escudero; 7.800 vino, Botegas Bil-baina; 75.560 idem, á la orden.

Vapor LAZARO. De *Gijón*: 433.670 carbón, La Basconia.

BODEGAS BILBAINAS

Capital: 6.000 000 de pesetas.

Domicilio social.—BILBAO



La más importante casa española entre las dedicadas al negocio de vinos

Vinos finos de mesa -- Coñac "Faro"

Casas en MADRID = GIJÓN = SEVILLA = BARCELONA

Bodegas de la Sociedad:

Haro—Valdepeñas—Noblejas—Alcázar de San Juan—
Labastida—Santa Cruz de la Zarza—Alicante—Madrid—
Bilbao—Huerta—Ricla—El Ciego—Monóvar.

Especialidad en vinos de Rioja.—Rioja clarete fino.—
Rioja blanco fino.—Cepa Borgoña.—Cepa Sauternes.

Gran premio, Exposición Universal de Bruselas 1910

Exportación á todo el mundo



Exportación

Buques salidos con carga general hasta el 2 de Febrero de 1912

Vapor alemán SANTA FÉ. Para *R. surio de Santa Fé*: 96 cajas 5.014 pescado salado, 2 c. 764 tejidos, 18 f. 1.599 alpargatas, E. Couto; 125 c. 4 125 conservas, C. Hoppe y Compañía.

Para *Buenos Aires*: 50 b. 13.500 vino tinto, Compañía Vinícola del Norte de España; 150 cuartas 18.500 idem. Bodegas Bilbainas; 6 f. 528 alpargatas, 20 f. 1.549 plantillas de yute, 4 f. 294 conficciones de lana, Yanke Hermanos; 300 cascos 59.000 vino tinto, 2 cajas 62 patas de cerdo, 1 c. 30 callos, 1 c. 31 bacalao, 1 c. 20 angulas, 2 c. 56 calamares, 4 c. 116 mermelada, 2 c. 74 cebolletas, M. Bilbao é Hijos; 1 f. 196 hilo de lana, A. Larrañaga; 2 c. 42 anisado, Hijos de Sánchez; 1.221 c. 9.235 conservas, 41 bobinas, 4.961 papel de envolver, 1 c. 118 pimientos secos, 61 c. 2.270 chorizos, 60 c. 2.100 patatas, 3 s. 309 alubias, 2 s. 108 nueces, 20 c. 1.100 chocolate, 1 c. 10 ferratería, 6 b. 202 pez, 1 c. 168 corambres, 2 c. 262 armas de fuego, 2 c. 144 vino tinto, 1 b. 38 heces de aceite, E. Couto; 300 c. 9.900 conservas, L. Landáburu; 3 c. 357 naipes, 10 c. 1.021 cigarrillos 353 cascos 55.410 vino tinto, 40 s. 2 0 0 garbanzos, 500 cajas 16.800 conservas, F. Azpilicueta; Pasajeros, 88.

Vapor alemán KRONOS. Para *Amberes*: 55 bultos 6000 medra, 2.800 s. 98.000 pulpa de remolacha, C. Hoppe y Compañía; 1 012 s. 36.432 idem, R. Torres.

Vapor alemán SPÄREWALD. Para *Habana*: 10 b. 1.200 vino, F. Azpilicueta; 391 c. 12.604 conservas C. Baroja; 250 c. 8.250 idem, Hijo de R. Díaz; 724 c. 23.457 idem, 12 c. 390 embutidos, L. Landáburu; 1 c. 50 chorizos, 25 c. 825 f. ulas 62 f. 7.674 alpargatas, 275 cajas 8.875 conservas, E. Couto; 70 b. 10.640 vino, Viuda é Hijos de J. Iturriagagoitia; 10 bordelesas 250 idem, E. Moneo.

Para *Tampico*: 2 c. 66 chorizos, Hernández, Mendirichaga y Compañía; 1 c. 110 naipes, 49 c. 1.696 conservas, 265 c. 12.411 vino tinto, Palacio y Hermanos; 34 cascos 7.444 idem, 1 c. 270 arados, 10 c. 1.146 armas de fuego, E. Couto; 25 b. 2.125 vino tinto, Viuda é Hijo de J. Iturriagagoitia.

Para *Veracruz*: 209 b. 25.636 vino tinto, Compañía Vinícola del Norte de España; 25 b. 2.125 idem, D. Padró; 5 c. 512 naipes, A. Conrad y C.; 4 c. 261 a efectos de hierro y metales, L. Andrés y Uriéaga; 930 cascos 82.349 vino tinto, Bodegas Bilbainas; 1 saco 41 alubias, 1 c. 54 chorizos y quesos, 377 c. 7.061 conservas, 312 cascos 31.327 vino tinto, E. Couto; 30 b. 2.520 idem, 5 s. 500 alubias, F. Azpilicueta; Pasajeros, 23.

Vapor español SANTANDERINO. Para *Cienfuegos*: 50 c. 4.972 vino, Echevarría y Bono; 240 cascos 38.874 idem, Eguillor, Bernaola y Compañía; 6 c. 264 chorizos, E. Euba; 15 cuarterolas 1.758 vino tinto, C. Palacio y Hermanos; 555 cascos 64.019 vino tinto, 2 cajas 106 limón y cera, 37 f. 3.819 alpargatas, 5 c. 150 chorizos, 300 c. 9.700 conservas, 1 c. 52 pimientos secos, A. Aréizaga; 1 c. 62 armas de fuego, 1 c. 167 frutas, 492 cascos 71.245 vino tinto, Bodegas Bilbainas.

Para *Habana*: 25 b. 2.875 vino tinto, F. Bistuer; 65 cascos 9.450 vino tinto, 4 pipas 916 chscoll, 1 c. 10 pimientos secos, 6 c. 264 chorizos, Eguillor, Bernaola y Compañía; 13 c. 746 cera, 9 cajas 443 redes de alambre y precintos, 100 c. 4.300 conservas, 76 fardos 7.053 alpargatas, 187 cascos 36.450 vino tinto, 5 c. 589 escopetas de caza, 5 c. 150 chorizos en lata, A. Aréizaga; 7 f. 1.850 tejidos de algodón, Z. Andrés y Uriéaga; 327 cascos 38.338 vino tinto, Bodegas Bilbainas; 10 b. 1.150 idem, E. Moneo; 349 cascos 50.820 idem, Viuda é Hijo de J. Iturriagagoitia.

Vapor español ACHEOLANDA. Para *Tyne Dock*: 26 b. 11.697 chatarra de bronce, Yanke Hermanos; 10 cuartas 1.120 vino tinto, S. Duñabeitia.

Vapor alemán HERMES. Para *Amberes*: 1 c. 30 efectos personales, Guevara y Compañía; 6.550 s. 229 200 pulpa de remolacha, 377 bultos 30.020 vino tinto y otros, C. Hoppe y Compañía; 2.500 sacos 102.225 blenda, Erhardt y Compañía; 9 cajas 452 efectos, Igartua y Matúco; 204 bultos 43.915 papel, La Papelera Española; 1 c. 28 maquinaria, A. Conrad y Compañía; 166 c. 8.581 clavos, F. de Echevarría é Hijos; 9 c. 821 armas, Yanke Hermanos; 4 barriles 1.030 vino tinto, Compañía Vinícola del Norte de España; 121 cajas 20.119 idem Bodegas Bilbainas; 375 s. 28.170 tortas de linaza, Azaola y Compañía; 25 c. 1.126 conservas, L. Landáburu; 2 303 sacos 81.903 pulpa de remolacha, R. Torres.

Vapor inglés PJOVARO. Para *Buenos Aires*: 100 c. 3 300 conservas, M. Garavilla é Hijo; 878 c. 28.449 idem, L. Landáburu; 10 c. j s 1 330 vino tinto, Bodegas Franco-Españolas; 20 c. 5.468 idem, C. Maruri.

Vapor español CATALUNYA. Para *Tangier*: 15 barriles 660 vino tinto, Compañía Vinícola del Norte de España; 14 b. 1.255 idem, Bodegas Bilbainas; 8 c. 564 idem. Vda. é Hijo de J. Iturriagagoitia.

Para *Santa Cruz de Tenerife*: 39 b. 1.672 vino tinto, Viuda é Hijo de J. Iturriagagoitia; 50 c. 1.800 sidra, L. Landáburu, 14 c. 358 conservas, E. de Arriaga y Compañía.

Para *Las Palmas*: 52 b. 1.730 vino tinto, Compañía Vinícola del Norte de España; 20 cascos 880 idem, Bergé y Compañía.

Para *Puerto Rico*: 10 b. 1.200 vino tinto, D. Padró; 15 c. 1.815 idem, Bodegas Bilbainas; 1 c. 20 chorizos, 300 c. 20.100 conservas, 87 cascos 2.295 vino tinto, Bergé y Compañía.

Para *Buenos Aires*: 15 c. 2.194 armas de fuego, 179 bobinas 44.379 papel, Yanke Hermanos; 280 cascos 57.860 vino tinto, Bodegas Bilbainas; 99 cascos 1.786 idem, 163 c. 31.100 conservas, Bergé y Compañía. Pasajeros, 44.

Gabotaje

Buques salidos hasta el día 1 de Febrero de 1912

Pailebot DELFIN. Para *Coruña*: 60 000 yeso, D. Basaldúa.

Balandra SIMON. Para *Bermeo*: 480 azúcar, 151 café, J. J. Díaz de Gamarra; 388 azúcar, 117 café, J. T. de Uribe; 116 idem, 57 azúcar, Hijos de Zuricalday; 6.000 harina, 900 salvado, 200 maíz, 640 habas, 100 arroz, 1.600 patatas, 200 alubias, 800 yeso, 1.000 vigas de hierro, 1.500 vino tinto, 200 tubos de grés, 200 jabón, 100 gasolina 500 tablas de pino, 750 raba, 100 bacalao, 515 varios, R. Anduiza; 515 aceite, 532 licores, Testamentaria de E. Ur-lde.

Balandra SAN JUAN BAUTISTA. Para *Lequeitio*: 403 licores, A. Arrarte; 521 idem, A. Iturrespe; 1.620 azúcar, 150 garbanzos, 61 café, 24 bujías, 34 papel, Vda. de F. Astorqui; 10 000 harina, 1.600 habas, 800 patatas, 2.400 salvado, 3.400 vino tinto, 1 120 aceite 4 0 barritas de hierro, L. Andonegui; 100 licores, Arriandiaga y Linaza.

Vapor ITALICA. Para *Pasajes*: 1.025 papel de fumar y empaques, L. Landaluce; 3.520 barricas y cajas, Real Compañía Asturiana; 861 vino tinto, F. Azpilicueta.

Para *Alicante*: 387 pertrechos, Bergé y Compañía.

Vapor MARIA CRUZ. Para *Avilés*: 2.550 bacalao, P. Sebás; 1.425 jabón, M. Castellanos y Compañía.

Para *Ribadeo*: 155 motor eléctrico, 190 plantas, 20 lunas, F. García; 1.500 harina, E. Coste y Vildósola; 767 v no tinto, Viuda é Hijo de J. Iturriagagoitia.

Para *Foz*: 1.000 harina, E. Coste y Vildósola; 58 plantas, 1.000 harina, F. García.

Para *Vieiro*: 928 vino tinto, D. Padró; 883 clavazón, Rifé y Sánchez; 503 idem, 35 hornillos de hierro, D. Ruiz.

Balandra CHORROCHA. Para *Lequeitio*: 1.400 aceite, 116 jabón, 58 licores. Viuda é Hijos de A. Zuvillaga; 3.000 salvado, 3.000 harina, 2.000 vino tinto, 140 patrónes 140 varios, F. Aranzamendi; 360 azúcar 263 café, J. T. Uribe; 891 licores, Testamentaria de E. Uralde; 175 licores, M. Acha.

Vapor GARCIA NUM. 1. Para *Gijón*: 4.000 abono mineral, Sociedad General de Industria y Comercio; 318 vino tinto, Compañía Vinícola del Norte de España; 570 jabón, M. Castellanos y Compañía; 591 tubos de hierro, M. Ledoux; 510 bacalao, Diez y Senosiain; 2.000 garbanzos, Hijo de P. Basterra; 1.825 aceite mineral, A. Conrad y Compañía; 7.200 azúcar, General Azucarera; 670 clavos, Central Internacional; 1.560 vino tinto, Bodegas Bilbainas; 6.900 chapas de hierro, 2.200 cubos y baños, La Basconia; 1.000 harina, 8.912 salvadillo, 6.900 harinilla, 3.795 salvado, Sociedad Harino-Panadera, 900 garbanzos, 100 alubias, 190 locino, 950 bacalao, 100 lentejas, 600 cajas, 55 metal, F. Garcia.

Vapor UNION HULLERA. Para *Gijón*: 60.000 hierro viejo, Altos Hornos de Vizcaya.

Vapor CABO HIGUER. Para *Santander*: 344 hierro manufacturado, 537 cadenas, Yanke Hermanos; 2.660 hierro en vigas y chapas, Fábrica de San Francisco, 2.654 papel de fumar y empaques, L. Landaluce.

Para *Sevilla*: 620 aceite de linaza, 195 harina de idem, A. Garmendia; 846 pertrechos, 2.925 cerrajería, Bergé y Compañía; 2.547 rejas de hierro, E. Ortiz; 165 aluminio, W. Baums; 1.010 garbanzos, 303 cacao, V. Urigüen; 297 readeras de hierro, L. Yarz, Viuda de Pérez; 10.000 hojalata, 103 estaño, R. Rochelt é Hijos; 3.225 papel de fumar y empaques, L. Landaluce; 18.950 cambios de vía, M. Corral; 1.000 pipería, Herederos de Abaitua Hermanos; 2.220 clavos, Sucesor de Rosés y Masriera; 11.490 idem, Sociedad Alambres del Cadagua; 102 piezas de hierro, M. Ledoux; 2.000 pipería, J. Goiri; 30.000 hierro en lingotes, 3.475 hierro en barras, Fábrica de San Francisco; 3.000 harina, E. Coste y Vildósola; 8.847 papel para envolver, La Papelera Española; 243 vino tinto, Bodegas Bilbainas; 3.000 pipería, Testamentaria de E. Uralde; 900 engranes de acero, Talleres de Deusto; 1.464 pipería, B. Santibañes; 9.790 alambre, 7.945 clavazón, F. L. Dubus; 5.430 clavos, Central Internacional, 2.053 cadenas, 1.844 hierro manufacturado, Yanke Hermanos; 6.500 alambre, Barbier Hermanos; 5.923 tubos de hierro, Sociedad Aurrera; 2.250 pipería, Arriandiaga y Linaza; 600 garbanzos, Hijo de P. Basterra, 350 huevos, M. Muñoz; 7.057 tubos de hierro y latón, Earle, Bourne y Compañía, 5.640 traviesas, Sociedad Minera Guipuzcoana; 189.943 hierro y acero en barras, vigas, chapas y rollos, 12.300 hojalata, Altos Hornos de Vizcaya.

Para *Málaga*: 3.300 pipería, P. Anón; 150 idem, Arriandiaga y Linaza; 5.926 cerrajería, Bergé y Compañía; 490 piezas y poleas de acero, Talleres de Deusto; 500 bacalao, J. M. Carrasco; 1.700 alambre, Sociedad Alambres del Cadagua; 9.947 papel para imprimir, La Papelera Española, 217 bolsas de papel, A. Altende; 923 pipería, P. Hidalgo; 530 vino tinto, F. Ugalde; 605 clavos, 1.075 alambre, F. L. Dubus; 1.433 maquinaria, M. Corral; 840 papel y bolsas, R. Coca; 1.570 vino tinto, Bodegas Bilbainas; 2.800 clavos, Central Internacional; 934 cadenas, 1.906 hierro manufacturado, 58 clavos, Yanke Hermanos; 7.320 hierro en barras y chapas, Fábrica de San Francisco; 1.072 tubo, Earle, Bourne y Compañía; 1.900 cubos y baños, La Basconia; 43.884 hierro y acero en barras, vigas y chapas, Altos Hornos de Vizcaya.

Para *Alicante*: 832 placas giratorias, Establecimientos Decauville; 3.000 varios, J. Elezcano; 15.000 pipería, P. Hidalgo; 101 hilaza de yute, Rica Hermanos y Compañía; 2.200 garbanzos, V. Zapatero; 4.321 papel de fumar y empaques, L. Landaluce; 3.200 pipería, A. Ugalde; 2.038 papel para imprimir, La Papelera Española; 3.234 trenza de yute, La Conchita; 9.900 pipería, J. Ojembarrena; 2.400 idem, E. Menchaca; 1.840 clavos, Central Internacional; 1.452 cadenas, 598 hierro manufacturado, Yanke Hermanos; 8.720 hierro en barras, Fábrica de San Francisco; 1.451 tubos de hierro, Sociedad Tubos Forjados; 5.500 hojalata, La Basconia; 1.360 acero en vigas, Altos Hornos de Vizcaya.

Para *Valencia*: 3.102 hilaza de yute, Rica Hermanos y Compañía; 683 cigarrillos, Fáb. Tabacos; 1.000 cal hidráulica, Viuda é Hijo de L. Castillo; 5.800 conservas, E. de Arriaga y Compañía; 2.500 hojalata, R. Rochelt é Hijos; 10.228 papel de fumar y empaques, L. Landaluce; 4.989 trenzilla de yute, C. Hoppe y Compañía; 2.566 idem, La Conchita; 620 sacos, Power y Echeguren; 280 bidones, P. Azcue; 1.340 clavos, Central Internacional; 8.295 hierro manufacturado, 69 cadenas, Yanke Hermanos; 22.028 hierro en chapas y barras, Fábrica de San Francisco; 10.303 tubos de hierro, Sociedad Tubos Forjados; 538 chapa de latón, Earle, Bourne y Compañía; 4.250 hojalata, 1.010 chapa aplomada, 1.380 carriles, La Basconia; 10.000 pipería, Viuda de Manterola; 191.555 hierro y acero en barras y vigas, 4.400 hojalata, Altos Hornos de Vizcaya.

Para *Barcelona*: 640 perfumería, S. de Orive; 1.177 alambre, F. L. Dubus; 1.680 clavos, Central Internacional; 51.602 alambre, F. de Echevarría é Hijos; 60 clavos, 284 hierro manufacturado, Yanke Hermanos; 71.270 hierro en chapas y barras, Fábrica de San Francisco; 7.619 tubos de hierro, Sociedad Aurrera; 14.166 tubos de hierro, Stad. Tubos Forjados; 100.000 hierro en lingotes, 437.028 hierro y acero en barras y carriles, 75.230 hojalata, Altos Hornos de Vizcaya.

Balandra CONCHA. Para *Bermeo*: 8.000 harina, 1.800 salvado 2.000 patatas, 700 habas, 1.000 abono mineral, 690 cemento, 1.440 vino tinto, 440 aceite, R. de Azqueta.

Balandra NUEVA UNION. Para *Lequeitio*: 99 licores, J. Suárez Llaguno, 10.000 harina, 3.750 salvado, 2.400 habas, 1.600 patatas, 400 alubias, 100 higos, 3.240 vino tinto, 200 aceite, 280 gasolina, 4.100 tablas de pino, 1.500 raba, 180 varios, S. Badiola.

Palache SAN ANDRES. Para *Vega de Ribadeo*: 25.000 hierro viejo, R. Martínez.

Balandra EVARISTO. Para *Deva*: 15.000 carbón, V. Basterrechea; 360 vino tinto, F. Azpilicueta.

Vapor GARCIA NUM. 2. Para *Pasajes*. 1.431 aceite de lino, Azaola y Compañía; 144 barras de hierro, Urizar y Aldecoa; 6.587 alambre, F. de Echevarría é Hijos; 122.350 barras y carriles de hierro, F. Garcia.

Para *San Sebastián*: 41.015 hierro en barras y vigas, Urizar y Aldecoa; 4.900 hierro en columnas, Astilleros del Nervión.

Goleta PIEDAD. Para *Villagarcía*: 110.000 tejas, L. Castillo y Compañía.

Velero HECTOR. Para *Castro Urdiales*: 160.000 cemento, Sociedad General de Cementos Portland.

La renombrada marca original

Avenarius Carbolineum

en uso desde hace mas de 30 años, es un preparado antiséptico eficazísimo

para la conservación de la madera

á la cual preserva de la podredumbre y de los insectos xilófagos.

Depósitos en España:

Viuda de Pablo Haehner, BILBAO.

Sociedad de Suministros Industriales en MADRID, calle de la Lealtad, 6

R. Cumellas, BARCELONA, Rambla de Cataluña, 6.

Martin Marten, SEVILLA.

ALMAGEN DE MADERAS FINAS,

tales como: Roble de Hungría y de América, Caoba de Cuba y de México, Cedro de Cuba, Nogal Americano y Saten, Teka de Moulmein y de Java, Palosanto, Etano, Amaranto, etc. etc.

Guayaquán, á 0,40 ptas. el kilo

Pino del Norte y de América. Gran Fábrica de Entarimados finos (parquets). Especialidad en parquets sobre betún asfalto, muy recomendables para Iglesias, hospitales, casinos, centros de enseñanza, etc. etc.

TOMAS ECHEVERRIA

ZABALBIDE. — Teléfono 150

Revista Bilbao

Tenemos hecha toda la documentación necesaria para el despacho de buques por la Aduana. Además nos encargamos de servir toda clase de impresos tanto de imprenta como de litografía.

Perfección y economía

Imprenta: Ibáñez de Bilbao, 6 — Oficinas: Barroeta Aldamar, 8

HORAS: DE 8 DE LA MAÑANA Á 6 DE LA TARDE

Société Anonyme WESTINGHOUSE

CAPITAL: **14.000.000** DE FRANCOs

Domicilio social: 7, Rue de BERLIN.--PARIS

Lámpara **Westinghouse** de filamento metálico.

Contadores **Westinghouse**.

Lámparas de Arco **Excello-Westinghouse**.

Lámparas de Arco **Westinghouse** de electrodos metálicos.

Carbones para arcos de todas clases.

Maquinaria eléctrica de todas clases, para luz, fuerza, tracción, etc., etc.

Condensadores de vapor **Westinghouse-Leblanc**.

TURBINAS DE VAPOR. ~ ~ MOTORES DE GAS

Agencias regionales en

Bilbao: SRES. ORTIZ Y ABÁSULO, Ingenieros.
Calle Ibáñez de Bilbao, 8, 1.º

Barcelona: D. FEDERICO ARMENTER, Ingeniero
Cortes, 580, entresuelo.

Valencia: D. FELIX APRAIZ, Ingeniero.
Colón, 19.

Gran Fábrica de Tubería de Grés

Para saneamientos, conducción de aguas, etc., etc.

La mejor que se fabrica en España. Premiada con gran Diploma de Honor y Medalla de Oro en la última Exposición Internacional de Madrid

CAL HIDRÁULICA DE NUESTRAS FÁBRICAS DE ZUMAYA

Yesos, azulejos, tablas de Francia, listones para cielos rasos y demás materiales de construcción
Especialidad en Bañeras, Lababos, Inodoros.—Se hacen grandes descuentos, según la importancia del pedido

Viuda é Hijos de Luis Castillo == Uribitarte 1.—BILBAO

CANIVELL HERMANOS

IMPORTACIÓN & EXPORTACIÓN

Espartero, 11.—BILBAO

DROGAS Y PRODUCTOS QUÍMICOS PARA LA FARMACIA, LA INDUSTRIA Y LAS ARTES

GRANDES ALMACENES DE MADERAS Y TALLERES MECANICOS

Castro y Compañía, S. C.-Avilés

PINO DEL NORTE—TEA DE AMÉRICA—TABLA DE FRANCIA—GALICIA—MOLDURAS—ETC.

SUCURSAL EN BILBAO

PLAZA DE URIBITARTE

Teléfono núm 1 204

Agencia de la Sociedad Anónima Industrial de Ferrocarriles

(Bahndustrie Actien-Gesellschaft)

Hannover-Herrenhausen (Alemania)

5, Calle San Vicente, 5

BILBAO

Apartado en Correos núm. 214

Fábrica de materiales

para

Vías portátiles y fijas

Vagonetas,

Carriles, Cambios de vía,

Placas giratorias, Rodámenes,

Ruedas sueltas

Material de alquiler

Sanjinés y Compañía

INGENIEROS

Campa de la Salve. -- Bilbao

Grandes talleres electro-mecánicos. Maquinaria y material eléctrico. Aparatos de medición

Representantes de la importantísima casa

Bergmann - Electricitäts - Werke, de Berlín

Acumuladores EDISON

Reparaciones de Automóviles

BARRENECHEA, CAREAGA y COMPAÑÍA

GRABADORES

✦ ESPAÑA EIBAR GUIPÚZCOA ✦

Establecimientos

DECAUVILLE

MADRID

Nicolás M.^a Rivero, 7

BILBAO

Escuza, núm. 2

HUELVA

Agencia

CARTAGENA

Jara, 35

Ferrocarriles portátiles y fijos

Grandes existencias

Grandes existencias

Venta -- Alquiler -- Cambio -- Material de ocasión

POSTES KYANIZADOS

de la **Selva Negra** para Telégrafos y Teléfonos, Transportes de fuerza eléctrica, Tranvías, etc.
Importación en gran escala

Firma J. Himmelsbach, Friburg (BADEN)

Gran Premio, Milán 1906

Gran Premio, Marsella 1908

Diploma de honor, Nancy 1909

Pídanse precios y detalles á la delegación exclusiva para el Norte de España

R. DE EGUREN, Ingeniero; Apartado 122.-BILBAO

Sociedad General

de Industria y Comercio

Compañía Anónima domiciliada en Bilbao

Capital: Ptas. 25.000.000

Abonos compuestos y primeras materias para toda clase de cultivos, adecuados á todos los terrenos.

Productos Químicos

LABORATORIOS para el análisis de tierras

Los pedidos deberán dirigirse á

MADRID, Villanueva, n.º 11

ó al domicilio social

Dirección Telegráfica: GEINCO

Fatrás Hermanos

RIBERA, 8 Y BARRENCALLE, 38.—BILBAO

== Completo surtido de materiales de construcción ==

Cal hidráulica de Zumaya
 Cemento Portland El Cangrejo
 Yesos - Azulejos
 de Va'encia Barcelona é ingleses
 Baldosas y Mosáicos
 Bañeras y Fregaderas
 Inodoros, Urinarios y Lavabos
 Bombas inglesas para agua
 Estufas de todas clases
 Plancheros y planchas
 inglesas y francesas
 Jarrones, Veladores, Sillas
 y Bancos de jardín
 Columnas y cad nas para panteones
 Cruces funerarias

Cocinas económicas y á gas
 del país y extranjeras
 Chimeneas francesas é inglesas
 Chapas, hornillos
 y accesorios para cocinas
 Placas de registro
 para saneamientos y pozos
 Ollas, calderos y marmitas de hierro
 Luce os y sumideros
 Tubos de hierro, plomo, grés,
 Cemento y barro
 Ladrillos refractarios
 y demás efectos
 de fundición y construcción
 Tejas, ladrillos, baldosas, tubos, etc.

Arena superior de playa.—En la Estación de San Agustín.
 Agentes en Bilbao de **LA CERÁMICA DE LLODIO**

MAURICIO LEDOUX

Almacenes y Oficinas: Uribitarte, letra C

— BILBAO —

DIRECCIÓN POSTAL

DIRECCIÓN TELEGRÁFICA

APARTADO 193

ESCOTUB.—BILBAO

TELÉFONO 1.219

TUBOS DE HIERRO Y DE ACERO
 para conducciones de agua, gas, vapor, aire comprimido

Tubos especiales para calefacción

Tubos de acero sin soldadura para calderas

Accesorios de hierro forjado y maleable

Canalizaciones de todas clases ejecutadas según dibujos

ROBINETERIA INDUSTRIAL PARA VAPOR, AGUA Y GAS

SOLDADURA AUTÓGENA DE LOS METALES

EXISTENCIAS CONSIDERABLES EN ALMACÉN

Carbón de vapor

de superior calidad

MARCA Bentinck

Se ruega á los importadores pidan este carbón á sus *corresponsales de Newcastle*. Con cribas mecánicas á percusión modernas y limpia esmeradaá mano se obtiene, al embarque sobre vagones, un carbón fuerte de primera, libre de polvo é impurezas.

Producción diaria, mil toneladas.

Interesante

Llamamos la atención de los propietarios, arquitectos, contratistas, pintores-decoradores y demás personas interesadas en el buen aspecto y conservación de fachadas é interiores de edificios que para la mejor defensa de sus intereses se recomiendan los productos de nuestra **Fábrica de colores, pinturas, barnices, etc.**, la más importante de España en su género, y se convencerán de que **no es necesario acudir al extranjero** para encontrar pinturas de primera calidad con las que puede garantizarse tan buen resultado como con **las mejores marcas inglesas y francesas** siendo nuestros precios mucho más económicos, empleándose en su esmerada elaboración los mejores productos y los procedimientos industriales más adelantados.

Especialidad en pinturas para buques, colores en polvo y pasta, pintura preparada al aceite y esmalte, barnices de todas clases, masilla para vidrieros, etc.

PÍDANSE MUESTRAS Y PRECIOS Á

Romero, Muñuzuri y C.ª

Fábrica de pinturas. Deusto (Bilbao).—Tel. 618

Despacho y Oficinas: Bilbao, Plaza de Albia 2.—Tel. 1.373

Fábrica de Cierres metálicos y de Ballesta

y Persianas de Hierro y Madera enrollables

(CON PATENTE DE INVENCION)

de

Hijos de J. A. de Muguruza

Madrid

||

Bilbao

TALLERES DE CERRAJERÍA Y CONSTRUCCIONES METALICAS

Pídanse catálogos



Concha (Ensanche).—Bilbao

Josè Ormazabal y C.^a

Compra-venta de hierros, metales viejos y goma.

Buques naufragados y retirados de servicio.

Acero fundido para herramientas.

Maquinaria usada.

Autonomía, 17.—BILBAO

Teléfono 101

BÁSCULAS

de gran precisión

Fabricante: S. Cebrián

García Salazar, 6.—BILBAO

CONSÚLTENSE PRECIOS

“L'UNIÓN”

Compañía francesa de seguros contra incendios

Fundada en 1828

IMPORTANCIA DE LA COMPAÑIA

Capitales asegurados..	Francos 26.498.598,000	Reservas según Balance de 1910..	20.855,000
Primas cobradas en el año 1910..	31.338,121	Primas á recibir..	116.331,310

SINIESTROS PAGADOS DESDE EL ORIGEN DE LA COMPAÑIA 392 MILLONES DE FRANCO

SUBDIRECTOR PARA VIZCAYA Y ALAVA | RAMIRO DE ORBEGOZO | BUENOS AIRES, NÚM. 14, 1.º—BILBAO

Autorizado por la Comisaría General de Seguros en 22 de Junio de 1911

FÁBRICA DE BÁSCULAS, ROMANAS Y BALANZAS

Viuda é Hijos de José Rosal

Especialidad en la Construcción de Puentes-Básculas para vía continua

LA CASA DE MÁS EXPORTACIÓN

Calle de Iparraguirre.

Teléfono 1.248.—BILBAO.

Consúltense precios y condiciones

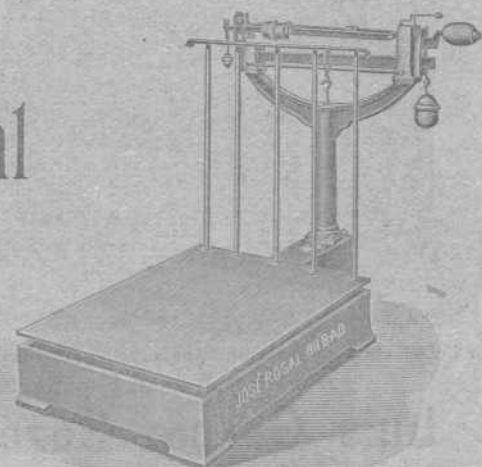

FABRICA DE BISUTERIA ESPAÑOLA

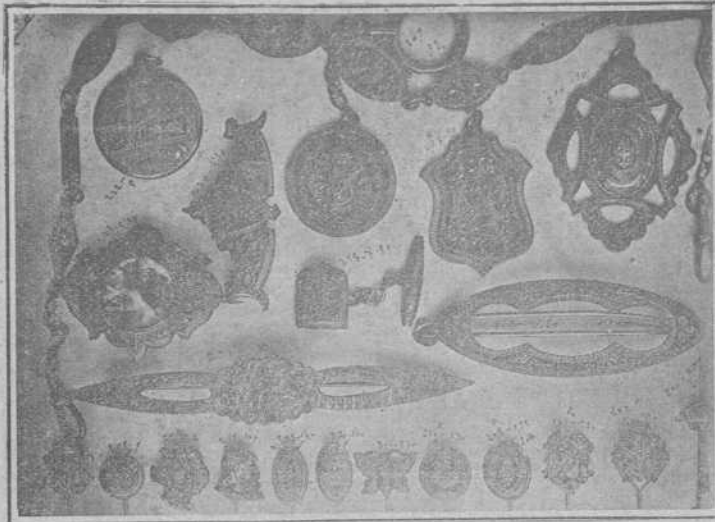

INCrustACIONES Y DAMASQUINADOS

* * EN RELIEVES DE ORO Y PLATA * *

: : : : : SOBRE HIERRO Y ACERO FINO

M. EREÑA E HIJOSPulseras, Marcos para Retratos, Petacas, Fosforeras, Puños
para Bastones, Relojes, Cadenas, Hebillas, Imperdibles, &

— — — (Especialidad en Estilo Árabe) — — —

España :: EIBAR :: Guipúzcoa

TALLER ELECTROTÉCNICO

= = Conde de Romanones, 3 y 5. — MADRID = =

SE ARREGLAN: Aparatos eléctricos de calefacción,
Ventiladores eléctricos.—Cuadros de distribución,
Bombas eléctricas para elevación de aguas.—Mo-
tores eléctricos de corriente continua y alterna, y
en general toda clase de aparatos electro-mecánicos.
BAJO LA DIRECCION DE UN INGENIERO ESPECIALISTA**THE JAMES LEFFEL & C.^a**

Springfield, Ohio, E. U. A.

FABRICANTES EN LAS

Leffel Máquinas de Vapor y Calderas

TAMBIÉN

DE LAS RUEDAS TURBINAS PARA AGUA

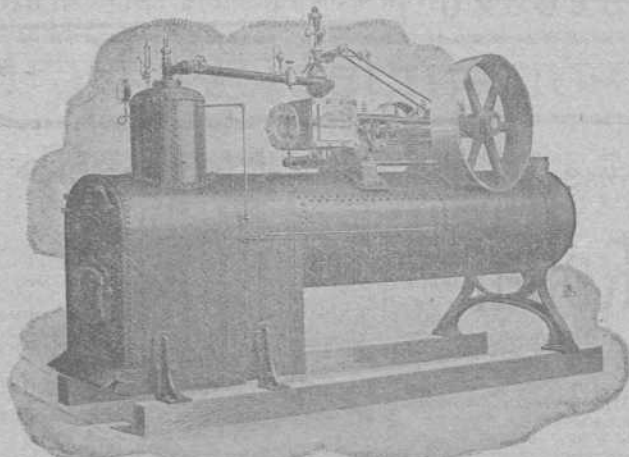
Motor Leffel, clase «A» y Caldera locomóvil, combinados sobre polines.
Representante en España**Luis García Cazaña**

Libertad, núm. 1

BILBAO

IBARRA Y COMPAÑIA

ANTES

COMPAÑIA VASCO-ANDALUZA

SERVICIO BISEMANTAL
DE VAPORES DE ESCALA FIJA DE
BILBAO A MARSELLA

VAPORES	Ts. r.	VAPORES	Ts. r.
Cabo Cullera.....	2246	Cabo Roca.....	15-2
Cabo Blanco.....	2163	Cabo Corona.....	1551
Cabo Sacratif.....	2180	Cabo Oropesa.....	1522
Cabo Plata.....	2002	Cabo Toriñana.....	1506
Cabo Carvoeiro.....	1993	Cabo Nao.....	1495
Cabo San Martín.....	1881	Cabo Ortegá.....	1453
Cabo San Vicente.....	1726	Cabo Creux.....	1421
Cabo Higuera.....	1700	Cabo Espartel.....	1249
Cabo Palos.....	1697	Itálica.....	1070
Cabo San Antonio.....	1691	Cabo Silleiro.....	988
Cabo Quejo.....	1691	Cabo Prior.....	986
Cabo Peñas.....	1691	La Cartuja.....	804
Cabo Santa Pola.....	1626	Triana.....	748
Cabo San Sebastián.....	1.83		

Línea de Bilbao á MarsellaSalida de Bilbao todos los jueves para los puertos de Santan ter,
Ferrol, Coruña, Villagarcía-Carril, Vigo, Huelva, Bonanza, Cádiz,
Algeciras, San Feliú de Guixols, Almería, Cartagena, Tarragona,
Palamós Celta y Marsella.El primero y tercer jueves de cada mes se recibe también car-
ga para los puertos de Marín, Adra, Motril, Aguilas y Garrucha.

El Jueves 8 de Febrero saldrá de este puerto el vapor

CABO ROCA

Su capitán, Ruiz de Salas.

Admite carga y pasajeros para los puertos citados.

Línea rápida de Bilbao á BarcelonaSalida de Bilbao todos los domingos para los puertos de San-
tander, Sevilla, Málaga, Alicante, Valencia y Barcelona.El itinerario de esta línea está hecho de manera que, salvo cir-
cunstancias imprevistas, el viaje de nuestro puerto al de Barcelo-
na y viceversa, se haga en 14 días.

El Domingo 11 de Febrero saldrá de este puerto el vapor

CABO SANTA POLA

Su capitán, J. Moreno.

Admite carga y pasaje para dichos puertos.

Para tratar de carga ó pasaje dirigirse á los consignatarios,
Bergé y Compañía—Gran. Vía. 5. principal.**Lacalle y Compañía**

Fabricantes de Correas, gomas y amianto

BARCELONA

Pídase catálogo al Representante en Vizcaya:

NICOLÁS GAMINDE. — Jardines, 10, 2.º

PHŒNIX**Assurance Company Limited****LONDRES**

FUSIONADA CON LA COMPAÑIA

Pelican y British Empire Life Office

COMPAÑIA INGLESA DE SEGUROS CONTRA INCENDIOS

ESTABLECIDA EN 1872

Legalmente autorizada para trabajar en España
con arreglo á las disposiciones del Código de Comercio
vigente y de la ley de 14 de Mayo de 1903Depósito constituido con arreglo á la ley
para garantizar sus operaciones en España

Director Apoderado de la Sucursal Española:

PROSPER C. LAMOTHE
Castelar, 5, MÁLAGA

Subdirector en Vizcaya:

CESAREO DE ARTAZA
Rodríguez Arias, 9, 1.º deha. BILBAO



ALTOS HORNOS DE VIZCAYA BILBAO

Sociedad anónima. — Capital Social: 32.750.000 Ptas.

Fabricas de Hierro, acero y hojalata en Baracaldo y Sestao

Lingote al cok de calidad superior al Bessemer y Martin-Siemens

Hierros pudelados y homogéneos en todas las formas comerciales.

ACEROS BESSEMER, SIEMENS-MARTIN Y TROPENAS

en las dimensiones usuales para el comercio y construcciones.

Fabricación especial de hojalata.—Cubos y baños galvanizados.—Lotería para fábricas de conservas.—Envases de hojalata para diversas aplicaciones.—Impresión sobre hojalata en todos colores.

Dirigir toda la correspondencia a ALTOS HORNOS DE VIZCAYA.—BILBAO

Carriles Vignole

PESADOS Y LIGEROS, PARA FERROCARRILES, MINAS Y OTRAS INDUSTRIAS

Carriles Phoenix ó broca para tranvías eléctricos.—Viguería para toda clase de construcciones.—Chapas gruesas y finas.—Construcciones de vigas armadas para puentes y edificios.—Fundición de columnas, calderas para desplantación y otros usos y grandes piezas hasta de 20 toneladas

TALLERES DE ZORROZA

OFICINAS: ZORROZA, BILBAO.—TELEGRAMAS: ZORROZA, BILBAO

CONSTRUCCIONES DE PUENTES, calderas de vapor, suelos de hierro, columnas y armaduras para edificios.

MÁQUINAS DE VAPOR, turbinas, tornos, máquinas para hacer remaches, taladros de pared, bombas de varios sistemas, transmisiones de movimiento.

MATERIAL PARA LA EXPLOTACIÓN DE MINAS, tambores y frenos para planos inclinados, templadores para idem, vagonetas y volquetes para transportes de mineral.

HORNOS DE CALCINAR

Instalaciones completas de LAVADEROS DE CARBÓN

GRÚAS DE CORREDERA para talleres, con movimiento á mano y por transmisión por cable, grúas para muelles, montacargas con freno automático.

COLUMNAS DE FUNDICIÓN sencillas y de adorno.

MATERIAL FIJO PARA FERROCARRILES, cambios de vía, placas giratorias, semáforos, tanques, etc.

LLAVES de paso de todas dimensiones para conducciones de agua á vapor.

Informes y presupuestos francos á quien los pida

VICENTE CORREAS

CORREDOR MARÍTIMO

Sworn Ship Broker

Despacho de buques BILBAO

Interesante á la Industria

Desincrustante Marco Olmos

CON REAL PRIVILEGIO DE INVENCION.—FUERZA DE VAPOR

A los Sres. Armadores, Industriales, Maquinistas y Compañías de ferrocarriles se les recomienda el ya acreditado

DESINCORUSTANTE MARCO OLMOS

que tan maravillosos resultados obtiene, pues á la par que quita las antiguas incrustaciones, evita la formación de las mismas en toda clase de calderas sin atacar en lo más mínimo á ninguna clase de metal.—Depositarios y representantes únicos en Bilbao

AMANN Y GANA.—AYALA

En esta
Imprenta
se hace
toda clase
de
trabajos
comerciales

CABLES de todas clases

VÍAS AÉREAS

de todos sistemas

Transbordadores = Planos inclinados

Sdad. Franco - Española

de Trefilería, Cablería y Tranvías Aéreos

Apartado 67 - BILBAO - Teléfono n.º 3.122

Sociedad Anónima TALLERES DE DEUSTO

FABRICACION DE ACEROS Y HIERROS MOLDEADOS
sistemas **SIEMENS y ROBERT**
Piezas de Forja, etc., etc.

APARTADO NÚMERO 41 "Talleres de Deusto"-Bilbao
DIRECCIÓN TELEGRÁFICA:

APLICACIONES

Para la Agricultura.—Raspas, Rastrillos, Azadas, Azadones, Piezas de Arados, Rejas, Vertederas, etc., etc.—**Para Minas y Ferrocarriles.**—Ruedas, Ejes-montados, Cruzamientos, Cambios de vía, toda clase de piezas para Vagones, etc.—**Para Constructores.**—Cilindros de prensas hidráulicas, Acumuladores, Bombas, Engranajes, Cilindros de laminación etc.—**Para Marina.**—Rodas, Codastes, Hélices-ejes, Ancles, Barbotones, Estopores, etc.—**Para Tranvías.**—Cambios de vía, Corazones, Ejes, Trucks de todos sistemas, etc.—**Para Industrias Eléctricas.**—Inductores, Piezas polares, Núcleos de imanes, etc.

ESPECIALIDAD EN RUEDAS Y EJES MONTADOS

Toda clase de piezas sobre modelo ó planos

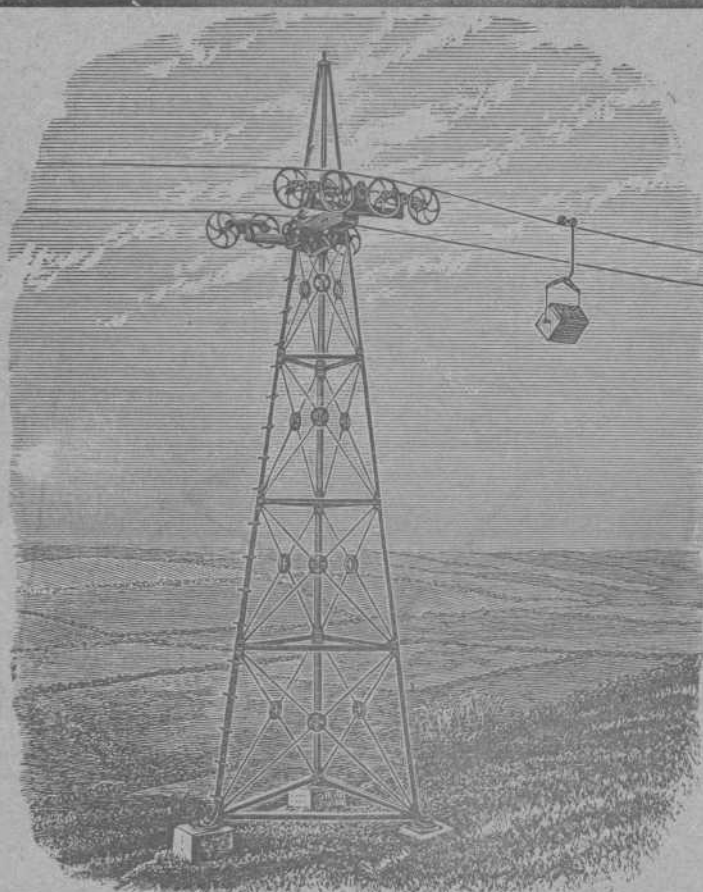

VIAS AÉREAS SISTEMA ROE

El único sistema con un solo cable que da todas las garantías de su buen funcionamiento, con las ventajas de ser el más moderno, más sencillo y más económico en su montaje y funcionamiento.

Domina cualquier pendiente y los pandos más extensos con completa seguridad, adaptándose al transporte de cualquier material.

Transporta desde 20 á 20.000
ó más toneladas diarias

Numerosas instalaciones en España y demás países del Mundo

Para presupuestos y folletos ilustrados dirigirse á

Los únicos fabricantes

Ropeways, Limited

Casa principal
2 & 3 Eldon Street
LONDRES

Sucursal en España: Calle Particular de Allende, Chalet, núm. 7 —Bilbao
Telegramas: ROPEWAYS, London. Teléfono 12.780. Central.—ROPEWAYS, Bilbao. Teléfono 911

Establecimientos
EN BILBAO
Plaza Circular, 1
Ribera, 5



Máquinas Singer y Wheeler & Wilson para coser
Exclusivas de la Compañía Singer de máquinas para coser
TODOS LOS MODELOS A PESETAS 2,50 SEMANALES

Pídase el catálogo ilustrado que se da gratis
MÁQUINAS PARA TODA INDUSTRIA EN QUE SE EMPLEE LA COSTURA.—Se ruega al público visite nuestros Establecimientos para examinar los bordados de todos estilos; encajes, realce, matices, punto vainica, etc., ejecutados con la máquina DOMÉSTICA BOBINA CENTRAL, la misma que se emplea universalmente para las familias en las labores de ropa blanca, prendas de vestir y otras similares.

Establecimientos en todas las principales poblaciones de España



Establecimientos
EN BILBAO
Plaza Circular, 1
Ribera, 5