

Revista Bilbao

MERCANTIL, MINERA, INDUSTRIAL Y MARÍTIMA

Fundada en 1894

Año XVIII

Bilbao 20 de Enero de 1912

Núm. 873

— Turbo-dinamos • Turbinas Hidráulicas —
Transportes de fuerza • Dinamos • Motores
- Transformadores • Aparatos de caldear -
- - Gran existencia de máquinas - -
y toda clase de materiales eléctricos

A. E. G.-Thomson Houston Ibérica

SOCIEDAD ANÓNIMA

Oficina de instalaciones
Gran Vía, 34. Bilbao
ESTUDIOS Y PRESUPUESTOS GRATIS

DECAUVILLE

FERROCARRILES PORTATILES Y FIJOS (véase anuncio página V)

MARIANO DE CORRAL

Talleres de Construcciones Metálicas

Construcción de material móvil y fijo para ferrocarriles y minas.—Puentes y armaduras para cubiertas.—Piezas forjadas y estampadas.—Fundición de hierro, acero y otros metales

Compañías de ferrocarriles que tienen en sus líneas materiales contruidos por esta casa

Bilbao á Portugalete.—Norte y Madrid á Zaragoza y Alicante.—Vagones cubas de las «Bodegas Bilbainas».—Bilbao á Durango y San Sebastián.—Luchana á Munguía.—Bilbao á Lezama.—La Robla á Valmaseda y Luchana.—Bilbao á Santander.—Castejón á Soria.—Villaodrid á Rivadeo.—Bilbao á las Arenas y Plencia.—El Astillero á Ontaneda.—Cantábrico de Santander y otros muchos ferrocarriles mineros y fábricas, como las de Castro-Alen, Mutiolo, Hulleras de Sabero, Minas de Heras y de Nueva Montaña de Santander, La Basconia y Altos Hornos de San Francisco.—Tranvías de San Sebastián á Rentería y de Bilbao á Durango y Arratia.—Tranvía de Linares.—Ferrocarril de Teberga á Trubia.—Andoain á Plazaola.—Aznalcollar á Sevilla.—Cala á Sevilla, etc., etc.

Pidanse informes de esta Casa á los señores Ingenieros de las Compañías ferroviarias antes de decidir sobre los pedidos de materiales.



DIRECCIÓN TELEGRÁFICA: CORRAL, BILBAO

REGULADORES

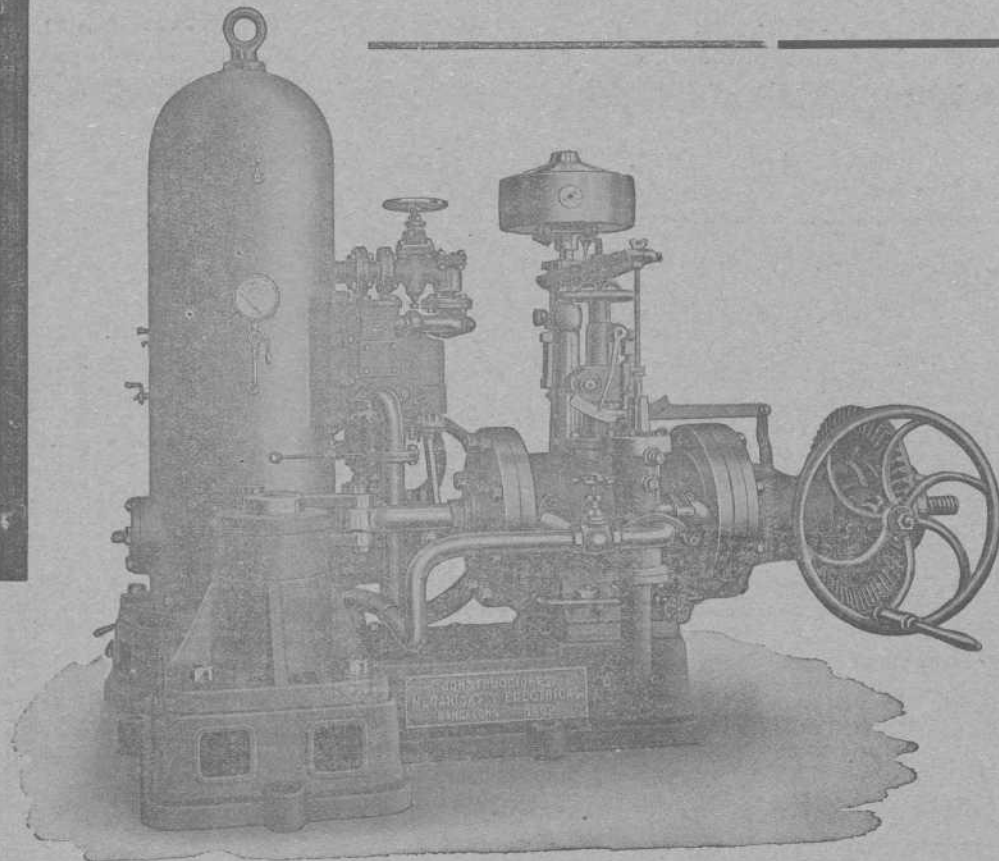

CONSTRUCCIONES
MECANICAS Y ELECTRICAS
SOCIEDAD ANONIMA

BARCELONA MADRID
Rambla Sta. Mónica, 6. Galdo, 3.

Carlos Hoppe y Compañía

CORREDORES MARÍTIMOS Y JURADOS

CONSIGNATARIOS DE BUQUES

Fletadores—Comisiones—Consignaciones—Representantes de la Dampfschiffahrts **Neptun** con servicio regular de vapores entre *Amberes, Rotterdam* y el *Norte de España* y viceversa, admitiendo carga directamente para dichos puertos, y con transbordo para los principales del mundo.—Línea regular de vapores entre Nueva York y Bilbao.—Agentes Generales de las Compañías de Seguros Marítimos, Fluviales y Terrestres.

La *Mannheim* y La *Nord Deutsche*
y de la Compañía de Seguros contra incendios y sobre la vida

“The Liverpool & London & Globe”

COMISARIOS DE AVERÍAS

Casas en Santander, San Sebastián y Pasajes.—En Bilbao, Alameda Mazarredo, 1, T. 111

Laboratorio Químico

A. AMOUROUX
Ingeniero Químico

de

y

L. FONTAINE
Ingeniero Agrónomo

Especialidad de análisis minerales y metalúrgicos

HUELVA

CALLE DE SEVILLA 22
Y 22 DUPLICADO

Abonos, Aguas, etc.
Arbitrages

Contratos á precios reducidos

BILBAO

27, CALLE COLÓN DE LARREATEGUI, 27

Compañía Trasatlántica

Servicio directo de Bilbao para Habana y Veracruz

El día 17 de Febrero saldrá de este puerto el vapor

ALFONSO XIII. Capitán, L. Sopelana.

para Habana y Veracruz. Combinaciones para el litoral de Cuba, Isla de Santo Domingo, Centro América y Norte y Sur del Pacífico.

El día 31 de Enero saldrá el vapor

CATALUÑA. Capitán, F. Luzárraga

directamente para Santa Cruz de Tenerife, Montevideo y Buenos Aires.

Para precios y condiciones, dirigirse á los agentes de al Compañía Sres. Bergé y Compañía, Gran Vía, núm. 5 pral.

Grand Hotel Vizcaya

BILBAO

Plaza Nueva y Pueros

Nueva restauración completa. Habitaciones pintadas al esmalte. Teléfonos en todas las habitaciones. Ascensores y calefacción central. Precios en pensión especiales á familias. — Habitaciones á 6, 8, 10 y 15 pesetas. Banquetes desde 6 pesetas cubierto. Coches é intérprete á las Estaciones. —

Unico Hotel en Bilbao que tiene en planta baja cocinas, sala de recibo, oficinas y un salón para 150 cubiertos. —

A los Mineros, Propietarios, Arquitectos, Ingenieros y Contratistas

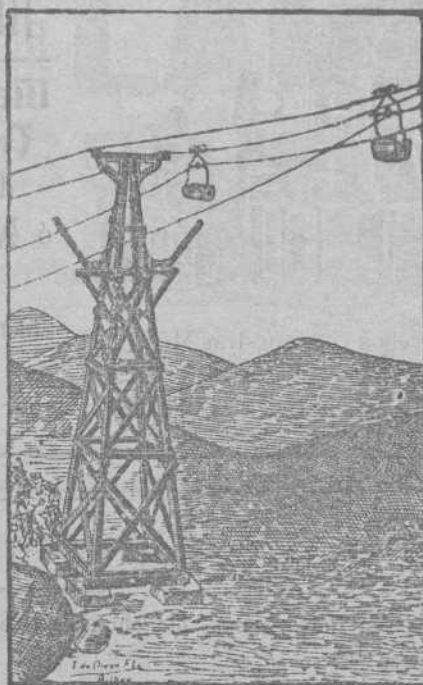

Cables y alambres de cobre desnudo y cubierto con toda clase de aislamiento.

Cables

metálicos de todas clases y formas para planos inclinados, tranvías aéreos, puentes, pozos, etcétera, de la importante casa Felten & Guilleume Carlswerk.

Pidanse precios y detalles á sus representantes Hijos de Terán.—BILBAO.

Ruberoid

es el tejado más barato, de fácil colocación, de menor peso y mayor duración. Completa impermeabilidad de azoteas, terrazas, muros, etc. Se emplea en toda clase de edificios. Certificado de sus buenos resultados así como catálogos, muestras y precios se facilitarán gratis, dirigiéndose á los represen-

tantes exclusivos en el Norte de España:

Hijos de Terán.—BILBAO

Gran Vía, núm. 16

Teléfono núm. 422

C. Zunzunegui

Maderas: Pino rojo del Norte.—Tea de América

::: Tablas de Francia.—Roble del país :::

Fábrica en Desierto-Baracaldo

Escritorio: Gran Vía, 33, 2.º.—Bilbao

Fundiciones de Molinao

Pasajes (Guipúzcoa)

FUNDICIÓN DIARIA DE HIERRO Y METALES

Columnas, Balcones y demás piezas de construcción

TALLERES DE AJUSTAJE

TRANSMISIONES, PRENSAS, TRITURADORAS, HORNOS PARA PANADERÍA, MALACATES, ETC. ETC.

Y TODA CLASE DE REPARACIÓN DE MAQUINARIA

BASALDUA

ARTÍCULOS DE CONSTRUCCIÓN

Sociedad Anónima

H. de Amézaga, 20 —BILBAO

EL MEJOR SURTIDO Y Á PRECIOS DE FÁBRICA

Azulejos—Baldosas—Cocinas—Fregaderas—Chimeneas—Papeles pintados—Bañeras—Inodoros—Bidets
Lavabos—Pinturas—Cubiertas—Yesos—Cementos

Previo estudio y presupuesto, esta casa se encarga de la instalación completa de aguas, gas, calefacciones, ascensores, trabajos de pintura y empapelados, instalaciones eléctricas é instalaciones sanitarias.

Pidanse catálogos, muestras, estudios y presupuesto: GRATIS



Hightown Brick & Block Machinery

Maquinaria moderna para fabricar **Cadrillos, Tejas, Baldosas, Tubería** y demás materiales de construcción, tanto para hacerlos con **Barros** ó **Arcillas**, como también con **Arenas, Gravillas, Cales y Cementos**

(Algunos Productos hechos con nuestras Máquinas)

Instalación de Fábricas completas, incluso Hornos, Secaderos, etc., etc

J. F. Villalta, C. E. -- Barcelona. España

Almacenes de ferretería y quincalla

Aceros, limas, palas, picachones y demás herramientas, hules para suelo y mesa

Gran Vía, número 8

Teléfono número 1.001

GRAMÓFONOS Y DISCOS DE LAS MEJORES MARCAS EN LA SUCURSAL

Plazuela de Santiago

Teléfono número 1.002

Ramón Abós

Bodegas Mariano Bilbao é Hijo

Vinos de Exportación - Bilbao

POSTES Y TRAVIASAS INYECTADAS CON CREOSOTA POR EL PROCEDIMIENTO RÜPING

Postes para transportes de energía eléctrica, teléfonos y telégrafos.

Traviesas para ferrocarriles y tranvías.

ENVASES DE CHAPA NEGRA, GALVANIZADOS Y ESTAÑADOS

fabricados sin remaches, los más empleados para el transporte de Alcohol, aceite, leche, etc.

Barriles para PASTEURIZACION DE LECHE Y CERVEZA

MATERIALES REFRACTARIOS DE TODAS CLASES

Dirigirse á : **DUBOIS Y C.^a**

Rodríguez Arias, 1 — Apartado n.º 187 — BILBAO

R. WOLF

Brüssel, Buenos Aires 1910, Roubaix, Turin, Dresden 1911:
8 Grands Prix

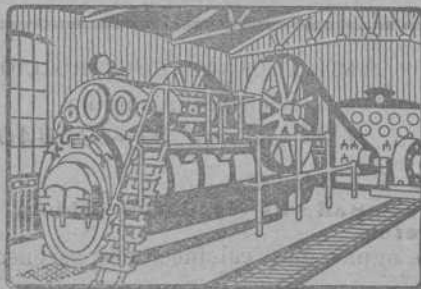

Magdeburg-Buckau, ALEMANIA

Delegación general para España

CALLE VELAZQUEZ, N.º 21. — MADRID

Semifijas y Locomóviles

privilegiadas de vapor recalentado con distribución de precisión del vapor

construcción original **Wolf** 10 á 800 H. P.

MÁQUINAS MOTRICES DE LA MAYOR

PERFECCIÓN Y ECONOMÍA

Producción total más de 830.000 caballos

Bruselas 1910: Grand Prix. Buenos Aires 1910: Grand Prix.

HEINRICH **LANZ** MANNHEIM.

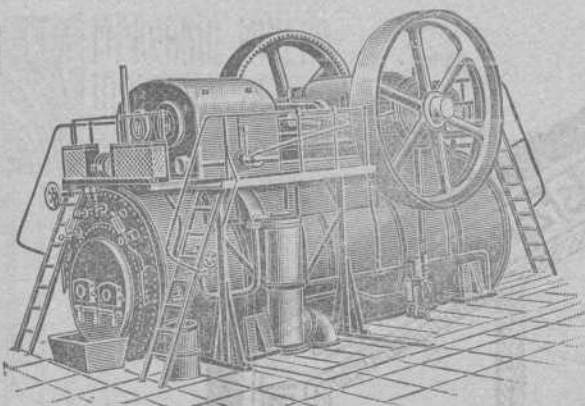

SEMIFIJAS

de vapor recalentado
con distribución por válvulas «Patente Lentz».

La fuerza más moderna, sencilla y económica.

Desde 3 hasta más de **1000 HP.**

Representante general:

OTTO WOLF, Plaza Cataluña, 9, Barcelona.

Encalar económicamente



puede V. tan solo si emplea la máquina "Fix". Hace mas trabajo que 20 albañiles con la brocha. No se necesitan andamios. Prestará á V. inestimables servicios, tambien, para alquitranar, desinfectar, sulfatar, pintar, etc. Cada día encontrará nuevas aplicaciones. **Muchos miles funcionando.** Precios: Pts. 100 á 250. Cada comprador es un propagandista entusiasta.

Pida V. hoy mismo un catálogo (mencionando este anuncio) al importador exclusivo para España: **MATTHS. GRUBER, Iturriza 7, BILBAO.**

MATTHS. GRUBER, Iturriza, 7, BILBAO

Representante General para el Centro y Norte de España de las importantes casas constructoras de material y Maquinaria para minas.

Frölich y Klüpfel en Unterbarmen (Alemania) y Stephan, Frölich y Klüpfel en Scharley (Alemania)

- Ventiladores para minas
- Compresores de aire
- Tornos de extracción
- Barrenos pneumáticos
- Máquinas de barrenar
- Retenes y depósitos de agua para minas
- Tubos patentados para el relleno hidráulico
- Tubos de ventilación

PEDID OFERTAS Y PRESUPUESTOS

Corresponsales del Banco de España

Padró Hermanos. - S. en C.

Sucesores de Luis Alberni

Manresa (P.^a Barcelona)

Fábrica de cabos algodón peinados blancos y color para la limpieza de máquinas

Se remiten muestras y precios franco destino á quien lo solicite.

NOTA. Se admilen agentes mediante una comisión para la venta de los mismos.

Teléfono 43. - Telegramas: ALBERNI

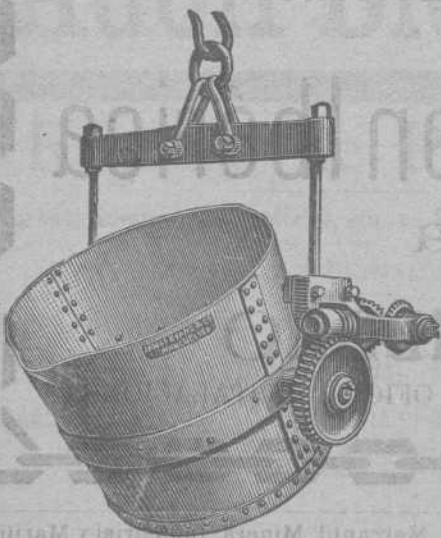

ARSENIO ALONSO

Oficinas y Depósito:

HURTADO DE AMEZAGA, 6

Teléfono 1.298.-Bilbao

Gran Almacén de Accesorios y Maquinaria

con especialidad en el ramo de fundición



Turbo-dinamos, Turbinas hidráulicas
 Transportes de fuerza
 Dinamos, Motores, Transformadores, aparatos
 de caldear y toda clase de material eléctrico
 adaptable á diferentes industrias

A. E. G.-Thomson Houston Ibérica
 Sociedad Anónima

ESTUDIOS
 Y PRESUPUESTOS GRATIS

BILBAO
 GRAN VÍA, 34, OFICINA INSTALACIONES



De utilidad para los mineros, navieros, industriales, comerciantes y personas de negocio en general.

Revista Bilbao

FUNDADA EN 1894.



Director Propietario

Luis Ruy-Wamba

PRECIOS DE SUSCRIPCIÓN

Bilbao, trimestre ...	Ptas. 3,00
Provincias año.....	16,00
Extranjero, id.....	Foca 24,00
Número suelto	Ptas. 0,50
Idem atrasado	1,00
Se publica los sábados	

Redacción y Administración: Barroeta Aldamar, 8

CORRESPONSALES:

LON. ON E. C.-Walter Judd, Ltd.
5, Queen Victoria Street

BERLIN.—Mr. Rudolf Mosse
Jerusa'emmer Strasse 46/49

PARIS.—John F. Jones y C.^a
31, bis, Faubourg Montmartre

BARCELONA — R. Lloas y C.^a
Rambla del Centro, 37

PRECIOS DE ANUNCIOS

Ofertas y demandas..	Ptas. 1,00
Anuncios oficiales...	1,00
Para los demás anuncios pídase tarifa	
Pago adelantado	

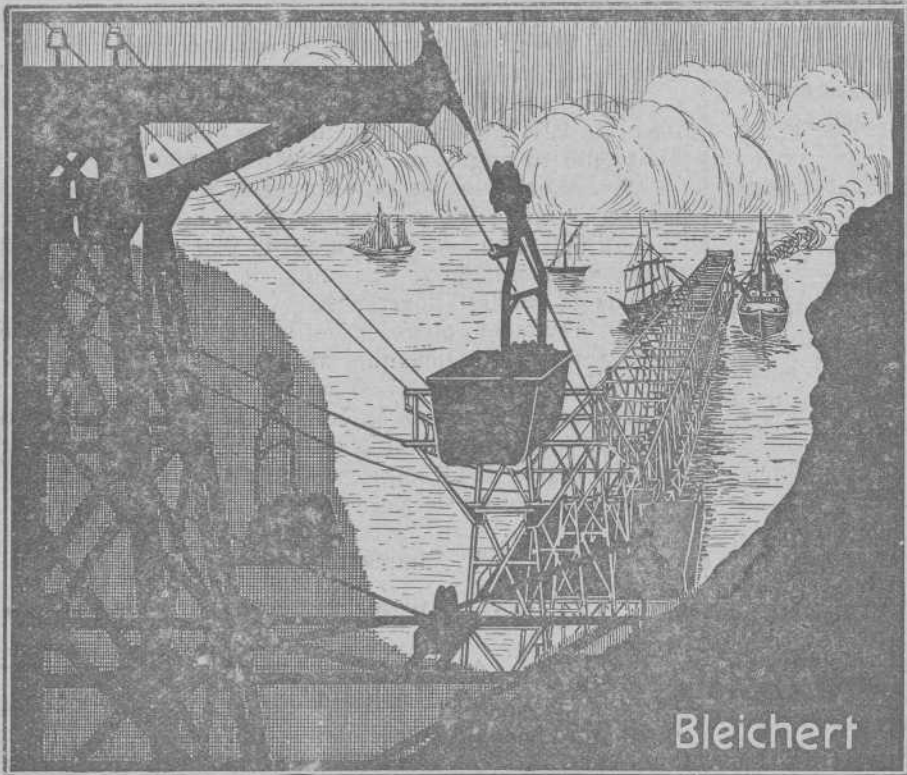

Bleichert

Vías aéreas para cargar barcos, con transporte hasta 500 toneladas por hora

Adolf Bleichert & C. - Leipzig

Representantes:

José y Juan de Goyoaga, Bilbao

Colón de Larreátegui, 15 y 17

- : : GRÚAS DE CABLE: : :
- FAJAS transportadoras : : :
- INSTALACIONES de toda CLASE para transportar : : :
- CARGAR y descargar : : : :

Registro de Patentes

— Marcas, Nombres Comerciales, etc., en España y Extranjero —

REGISTRO INTERNACIONAL DE MARCAS

Informes Comerciales -- Gestión y Cobro de Créditos

Centro de Información Internacional

Teléfono 1.314

Apartado de Correos, núm. 7

Ledesma, núm. 5.—BILBAO



De la Cámara

La Cámara de Comercio de Bilbao nos participa que, reconociendo la autenticidad de la certificación expedida en 7 de Septiembre último á petición de la Sociedad Arbeloa, Goya y Compañía, domiciliada en esta plaza, no obstante la Junta Directiva de dicha Corporación, no ha circulado documento alguno referente al extremo citado.

MARCA



REGISTRADA

Sömme & Sundt, Bilbao. Hurtado de Amézaga, 1

ALMACEN DE MAQUINARIA Y TALLER DE CONSTRUCCIONES

Correas transportadoras de mineral, etc., de calidad superior

Gran surtido
de **Correas**
de **Balata-Atlas**
y de **Cuero**.
Calidad superior

Motores Marinos
á Petróleo
Noruegos, Tipo Grey,
seguros como
máquinas de vapor
Motores eléctricos
de Norsk Elektrisk
Brown Boveri

Maquinaria
para Fábricas de
Conservas
y para
Molinos harineros

Molinos
trituradores
para minerales
y otras materias
Desintegradores

Cambio de Sociedad

Por convenio acordado amistosamente, se ha separado de la Sociedad «Uria, Sunyer y Compañía» (fabrica de Cemento portland de Algorta) D. Miguel Uria, quedando constituida por los Sres. D. Julio Sunyer y D. Pedro Araguren, que girarán desde esta fecha con la razón social «Sunyer y Compañía».

Así lo manifiestan dichos señores en carta circular á su clientela.

Electro-Antracita de Somió

Por el Juzgado de Oriente, de Gijón, se ha publicado un edicto disponiendo que para acordar la cancelación de la hipoteca constituida sobre los terrenos, edificios y accesorios de la sociedad Electro Antracita de Somió, á favor de los obligacionistas de la misma, se llama á éstos y á cuantos se crean con derecho, para que dentro de seis meses se personen en forma, á fin de enterarles de la liquidación y prorrateos correspondientes en el sobrante de la ejecución contra la expresada sociedad.

La valoración de las mercancías

La Junta de aranceles y valoraciones para fijar los valores oficiales de las mercancías que han sido objeto de nuestro comercio de importación y exportación durante el año natural de 1911, examinará y tomará en consideración todas las noticias datos é indicaciones que se les dirijan durante el corriente mes de Enero, tanto por las Cámaras de Comercio y Agrícolas, como por los industriales, comerciantes y cuantas entidades y personas deseen contribuir á la más exacta fijación de los valores.

Calendarios

La Compañía de Seguros Phoehix, representada en esta plaza por nuestro amigo D. Cesáreo de Artaza, nos ha obsequiado con un precioso almanaque de pared y otro de bolsillo muy bonito.

— La importante casa Otto Medem, también nos ha regalado unos interesantes almanaques agrícolas con observaciones muy curiosas.

Muchas gracias.

Ingresos por Renta de Aduanas

La recaudación de la Aduana de Bilbao, ascendió por todos conceptos, durante el pasado Diciembre á 1.460.627,01 pesetas resultando una baja con relación á igual período del año anterior de 177.601,52 pesetas debido principalmente á la menor importación de carbones, aceites lubricantes, petróleo.

De los artículos importados hubo baja en petróleo de kilogramos 303.640, en aceite lubricante de 18.357 idem, en carbones de 12.950.434 idem, en cacao de 18.315 idem, en maiz de 464.920 idem, en legumbres de 229.693 idem, en maquinaria de 47.007 idem, y aumento en bacalao de 477.079 idem, y en café de 17.717 kilogramos.

En el comercio de exportación hubo baja en el mineral de hierro de 107.789.494 kilogramos, en vinos de 6.6723 idem, y aumento en lingote de hierro de 2.733.390 kilogramos.

De los artículos extranjeros entrados por cabotaje hubo baja en cacao de 100 kilogramos, en café de 399 idem, en duelas de 2.600 idem, en madera de 17.020 idem, en cebada de 10.000 idem, en algodón en rama de 6.647 idem, y aumento en maiz de 25.200 kilogramos.

La recaudación obtenida por el impuesto sobre la achicoria durante el mes de Diciembre último fué de 20.038,30 pesetas con un aumento de 7.697,95 pesetas sobre la obtenida en 1910.

He aquí comparadas la importación y exportación de las mercancías más importantes durante el mes de Diciembre de los años 1910 y 1911 con expresión de las diferencias habidas á favor y en contra del pasado año.

Importación directa

	1910	1911	Diferencia para 1911
	Kilogramos	Kilogramos	Kilogramos
Petróleo.	303.640	» —	303.640
Aceite lubricante..	133.556	115.199 —	18.357
Carbones.	58.482.958	45.532.524 —	12.950.434
Bacalao.	1.454.368	1.931.437 +	477.079
Café.	49.898	57.615 +	17.707
Cacao.. . . .	39.695	21.380 —	18.315
Maiz.	531.900	66.980 —	464.920
Legumbres. . . .	462.117	232.424 —	229.692
Maquinaria. . . .	374.978	327.971 —	49.007

Géneros extranjeros entrados por cabotaje

Cacao.. . . .	100	» —	100
Café.	743	353 —	390
Duelas.. . . .	2.600	» —	2.600
Madera.	50.450	33.430 —	17.020
Cebada.	10.000	» —	10.000
Algodón en rama	24.422	17.775 —	6.647
Maiz.	»	252.000 +	1.252.000

Exportación

Mineral de hierro	332.755.730	224.966.236 —	101.789.494
Lingote de idem	330.000	3.063.390 +	2.733.290
Vino común (lits)	1.205.796	599.073 —	606.723

Construcciones, Instalaciones y Reparaciones Electro-Mecánicas

MAQUINARIA, APARATOS Y MATERIALES ELECTRICOS

INSTALACIONES COMPLETAS PARA MINAS

Oficinas técnicas—Almacenes—Talleres

R. DE EGUREN

INGENIERO

Gran Via, 35
BILBAO

Estadística del cobre

Año 1911

Resumen de la producción y consumo de cobre en toneladas de 2 240 libras.

	Producción en América	Consumo en América	Embarques de E. U. América	Importación en Europa	Stocks en Europa y América
Enero	51,650	18,785	23,754	6,305	169,383
Febrero	49,030	22,552	20,138	5,491	170,911
Marzo	58,273	29,500	26,375	8,604	171,892
Abril	52,716	23,396	27,737	6,788	168,677
Mayo	56,678	28,814	27,668	5,485	164,468
Junio	55,605	27,525	31,902	5,251	157,755
Julio	50,075	25,438	33,428	6,586	147,465
Agosto	56,024	26,757	31,186	7,798	144,935
Septiembre	51,602	25,586	22,689	4,152	148,589
Octubre	52,793	28,602	26,823	5,260	139,203
Noviembre	49,944	30,375	29,933	5,386	123,186
Diciembre	54,864	29,459	35,375	7,291	110,618
Totales	639,254	316,789	337,007	74,397	—49,457

Las exportaciones de Chile ascendieron á 74.397 toneladas y de Australia á 43 950. Las reservas oficiales en Europa han tenido una baja de 26 514 toneladas en 1911; las de Alemania y Holanda, 8.400 y las de América 14 543 toneladas.

El precio medio del cobre en 1911 se valúa en 56 1-9. El mayor fué en Diciembre, 61-3-10 y el más bajo en Abril, 54 3-2.

En 1910, la producción de cobre fué de 639.254 toneladas inglesas, el consumo americano, 316.789; y 337.007 la exportación.

En 1909 las cantidades, por dichos conceptos, fueron 627.409; 316.101 y 302 642 toneladas.

En ambos años, los precios medios fueron 57-3 2 y 58-17-3, respectivamente.

La casa Henry R. Mertón & Compañía, de Londres, acompaña á su circular, de la cual tomamos estos interesantes datos, un diagrama representando los movimientos de los stocks del cobre durante el año 1911, así como de las cotizaciones del cobre Standard durante el mismo período. Una simple ojeada basta para darse cuenta de la relación íntima que existe entre las fluctuaciones de los precios y las de las estadísticas por consiguiente los que tienen necesidad de estudiar los desenvolvimientos del mercado del cobre podrán reconocer la ventaja que presentan las estadísticas serias, á las cuales riende fervoroso culto esta Revista, en bien de sus numerosos abonados. Tanto que el mercado quedará así exento de manipulacio-

nes como durante algunos de los años últimos y las publicaciones regulares de los movimientos del aprovisionamiento y de la demanda serán siempre una guía muy satisfactoria para el Comercio.

Liquidación de la antigua Ahlemeyer

Con este título publica *El Economista* lo siguiente:

«Correspondiendo á nuestras indicaciones del número anterior, recibimos una muy atenta carta de la Comisión liquidadora de este negocio, en la que se nos dice lo siguiente:

«Todos los señores accionistas de la antigua «Ahlemeyer», saben que esta Comisión liquidadora posee 6 000 acciones de la nueva Sociedad Unión Eléctrica de Cartagena, de las cuales recibimos 3.312 en representación de pesetas 1.656 000, pago de nuestra aportación á aquella Sociedad: 672 representativas de 336.000 pesetas, que suscribimos del capital social, y 2.016, con las cuales nos pagó la Sociedad Hidroeléctrica Española, pesetas 1.008.000 precio en que la vendimos nuestra central de Cartagena.

Ahora bien; las 6.000 acciones que poseemos, no son todas de la misma clase, pues las 2 016 que recibimos de la Hidroeléctrica Española son acciones de las llamadas de «suministro» sin derecho á percibir dividendos hasta que llegara á Cartagena la fuerza del salto del río Júcar.

En estas condiciones, la Comisión liquidadora se veía en la absoluta imposibilidad de repartir las acciones de la Unión Eléctrica de Cartagena entre los accionistas de Ahlemeyer, pues no se podía entregar á unos accionistas títulos con derecho á percibir beneficios, y á otros, títulos sin aquel derecho. Así lo comprendieron todos los señores accionistas que acudieron á las juntas generales.

Creímos que en Agosto de 1911 se podría verificar el canje de acciones, pero ha sido imposible, porque la fuerza hidroeléctrica que suministra la Hidroeléctrica Española no ha llegado á Cartagena hasta fines de Diciembre último.

Esta Comisión se ocupa ahora de hacer un canje de títulos provisionales por definitivos, y tan pronto como lo realice y nos haya entregado la Unión Eléctrica de Cartagena el importe del dividendo correspondiente á los beneficios obtenidos durante el ejercicio de 1911, entregaremos á los accionistas de Ahlemeyer las acciones de aquella Sociedad, y además un primer dividendo, que probablemente será de 12,50 pesetas.

Agradecemos á usted se sirva dar á conocer á los señores que protestan de la tardanza en liquidar el antiguo negocio de Ahlemeyer, que las razones anteriores, cuya justificación es notoria y los varios pleitos que tenía pendientes cuando comenzó la liquidación, han sido los motivos del retraso que todos lamentamos.»

Gran Premio Exposición Bruselas 1910

MADRID:

Barquillo, 33

WEISE Y MONSKI

BILBAO:

Gran Vía, 1

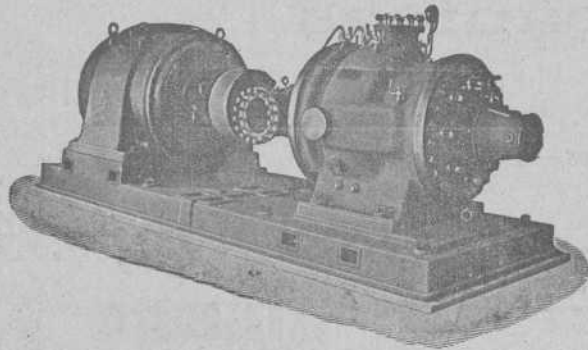

BOMBAS CENTRÍFUGAS
y de pistón para todos usos
BOMBAS de vapor DUPLEX
COMPRESORES de aire

Gran Premio Exposición Bruselas 1910

“Egram” nueva lámpara A. E. G.

Al hacer su aparición en el campo de las aplicaciones electrotécnicas las primeras lámparas de filamento metálico de metal Wolfram, las ventajas de este invento sensacional, que permite alcanzar una economía de fluido de un 75 por 100, resultaron casi ficticias por la grande fragilidad del filamento, lo que exigía delicado trato por parte del que la utilizaba.

En realidad esto no era más que las dificultades que siempre lleva consigo todo invento al adaptarlo por primera vez a la práctica; así, pues, el inconveniente ha sido poco a poco remediado, pero para la técnica quedaba el ideal de sustituir el primer filamento comprimido de pasta Wolfram y fragilísimo por su rigidez y falta de cohesión, por otro del mismo metal pero trefilado, ó sea estirado en alambre homogéneo, y por lo tanto, flexible y capaz de resistir las trepidaciones más fuertes.

Al principio se luchó con grandes dificultades para lograr esto, pues á ello se oponía la enorme dureza del metal. El primer paso para trefilar el Wolfram fué buscar una aleación con otros metales más dúctiles; esto tenía el inconveniente de que aumentaba el gasto de fluido en las lámparas; pero por fin las manufacturas norte-americanas, ligadas con la A. E. G. alcanzaron el éxito de conseguir trefilar metal puro Wolfram, fabricando con él una nueva lámpara titulada «Egram», que además de su solidez reúne todas las ventajas del consumo económico de las lámparas actuales.

Partícipe de la Patente en Europa la A. E. G., de Berlín, representada en España y Portugal por la *A. E. G. Thomson Houston Ibérica*, instaló a su vez la fabricación de la lámpara «Egram» en sus fábricas, y la dará á conocer en breve plazo á su numerosa clientela de España y Portugal.

El nuevo filamento flexible «Egram» resulta tan sólido que permite la construcción de la lámpara de 10 bujías hasta 133 voltios y de 16 bujías para 200 á 250 voltios.

En los Estados Unidos la «Egram» se ha impuesto por sus ventajas incomparables á todas las demás marcas.

El Banco Guipuzcoano

El segundo ejercicio semestral de 1911 ha sido de resultados brillantísimos para este popular establecimiento de crédito.

En la Memoria se relata detalladamente el desarrollo constante, y el grado de prosperidad á que ha llegado en las distintas operaciones realizadas, siendo el último ejercicio uno de los más productivos desde la fundación del Banco.

El movimiento general de todas las cuentas fué de pesetas 1.135.294.625 en 1911 contra 1.007.654.012 pesetas en 1910, resultando un aumento de pesetas 127.640.613, á favor del año último.

Las cuentas corrientes á la vista, bonos á vencimiento fijo

y consignaciones voluntarias, importaron en 31 de Diciembre de 1910, pesetas 13 298 829 y suman en fin del 1911, pesetas 14.698.210.

Los depósitos de valores en custodia empezaron con 33 millones en fin del año de 1900, y subiendo de año en año en alza constante se llegó á 125 millones en fin de Diciembre de 1910, elevándose á la enorme suma de pesetas nominales 153.780.287 al terminar el 1911, con un aumento de más de 28 millones.

Los gastos generales del año 1910 importaron 180 129 pesetas y los del 1911, comprendiendo las contribuciones, importan 218.791 con un mayor gasto en el año último de 38 662 pesetas.

El total importe de la Cartera es próximamente el mismo en los dos últimos años, sumando pesetas 14.342 841 en el año 1910 y pesetas 16.046 313 en el 1911, con un aumento de pesetas 1 703.472 en favor del año último.

La cifra total en Balance con los aumentos ocurridos en muchas de sus partidas, vienen á formar la diferencia de 30 millones que existe entre las 149 524.359 pesetas del total que presentó el Balance de fin de Diciembre de 1910, y las pesetas 180.339.310 que ofrece el Balance de fin del año de 1911, que es el que estamos examinando.

La distribución de beneficios ha sido como sigue:

Total de productos en el semestre, incluyendo el remanente de la cuenta anterior pesetas 517.124,33. Menos intereses y corretajes pagados en el semestre pesetas 124 102,61. Quedan pesetas 393.021,72.

Bajas necesarias —Gastos generales y contribuciones pesetas 118 744,65. Dietas del Consejo, 2 por 100 sobre pesetas 243 471,74 4.869,45. Fondo de previsión del personal, sobre ptas. 243.471,74 7.304,15 Líquido repartible, 262.103, 47 ptas.

Su distribución

Dividendo de 12 pesetas por acción.	120 000	
Á la reserva.	100 000	
Á la de inmuebles	10 000	230 000

Remanente á cuenta nueva. 32 103,47

Con ese reparto se mantiene el 4 por 100 semestral que viene dándose á las acciones y se asignan 110 000 pesetas á las reservas, que con ello quedan constituidas en la forma siguiente:

Para la reglamentaria.	Pts.	300.000
Para la voluntaria.	»	1 200.000
Y para los inmuebles.	»	60.000

Pts. 1.560.000

que representan el 52 por 100 del capital desembolsado.

Si al liquidar un ejercicio es grato el poder sacar de sus ganancias un 15 $\frac{1}{2}$ % anual, tanto más satisfactorio ha de ser el que de ese 15 % sea un 7 para ayudar al actual desarrollo del Banco y á su futura prosperidad.

Descargad el cerebro, reservándolo para trabajos que no admiten substitución mecánica, y usad la

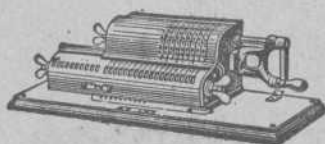

Rapidísima
Infalible
Incansable

Máquina de calcular Brunsviga

Pídase el Catálogo á Guillermo Trúniger & C.º : Barcelona : Balmes, 7

En Bilbao: D. MARCOS MUÑOZ Victor, 6.

Material usado

Ofertas y demandas de industrias, concesiones, saltos de agua, minas, patentes, fincas, hipotecas, fábricas, maquinaria, materiales de construcción, etc., etc.

Ofertas

5 Una máquina de 2 cilindros sin condensación, es horizontal y su fuerza es de 10 á 12 caballos. Estado de conservación, bueno. La caldera de esta máquina es vertical y desarrolla de 80 á 85 caballos de fuerza.

7 20 toneladas de carriles de 20 kilos por metro lineal.

8 Un motor semi-nuevo de gasolina, de 3 caballos de fuerza.

9 Una caldera para fabricar 8.000 kilos de jabón, de 2,30 metros de ancho por 2,53 de largo. En muy buen uso y se vende en muy buenas condiciones.

10 Una báscula para pesar carros y vagones hasta 8.000 kilos. En muy buen estado y precio barato.

11 Seis mesillas para vía de un metro, con sus rodámenes y cajas de engrase. El armazón de hierro se encuentra en perfecto estado y la madera algo deteriorada. Se cederán á un precio razonable.

12 Un trómel con sus poleas, correa, motor y transformador.

13 Un tambor para plano de doble vía.

15 Dieciocho vagones de metro y medio cúbico de cabida, con caja de madera.

17 Una máquina con tambor, para plano, de 14 caballos.

18 Una idem idem, para plano, de 16 á 18 caballos.

19 Una caldera de 14 caballos.

20 Todos estos materiales se encuentran casi nuevos y se ceden á precios razonables.

Demandas

21 100 metros de vía armada, compuesta de carriles de 4 ½ ó 5 kilos de peso por metro, y para un ancho de 500 m/m.

23 Carriles de 30 kilos, en largos de 8 á 9 metros, que se encuentren en regular estado, pues se desean para emplearlos como postes.

24 Carriles de 12, 15, 22 y 25 kilos de peso por metro lineal, en buen estado. Se pagarán á un precio prudente.

25 Para informes en esta Administración.

30 Tornillos de 20 á 50 centímetros de largo por cinco octavos y ¾, ó sean 16 milímetros de grueso.

Ventas

31 Se vende espacioso Chalet nuevo, en Bilbao, con jardín y ocupando 10.000 piés de terreno.

2 96.000 piés en el Ensanche á 5 pesetas el pie.

COMPRA Y VENTA DE FINCAS Y TERRENOS

SE COMPRAN:

- 32 Una casa en la Gran Vía.
- 33 Un Chalet en las Arenas ó Algorta, frente al mar.
- 34 8.000 piés de terreno en Basurto, á la carretera.
- 35 Una casa en el Ensanche, en 20 á 30.000 duros.
- 36 Una casa en Hurtado de Amézaga.
- 37 Una casa en San Francisco con bodega.
- 38 6.000 piés cuadrados de terreno en la prolongación de la Gran Vía.

SE VENDEN:

- 39 Una casa en la Alameda de Mazarredo, en 75.000 duros.
- 40 » » en Elcano, en 25.000 »
- 41 » » en Hurtado de Amézaga, en 45.000 »
- 42 » » en Ledesma, en 48.000 »
- 43 » » en Alameda de San Mamés en 40.000 »
- 44 » » en Marzana, en 18.000 »
- 45 » » en Hernani, en 25.000 »
- 46 » » en San Francisco, en 28.000 »
- 47 » » en Dos de Mayo, en 21.000 »
- 48 » » en Alameda de Recalde, en 30.000 »
- 49 » » en Jardines, en 28.000 »
- 50 » » el Matico-Begoña, en 7.000 »
- 51 » » en Heros, en 30.000 »
- 52 » » en Baracaldo, en 7.000 »
- 53 » » en Desierto Erandio, en 10.000 »
- 54 » » en Las Arenas, en 12.000 »
- 55 Varios Chalets desde 4.000 duros hasta 40.000 en Bilbao.
- 56 Un Chalet en Deusto, en 11.000 duros.
- 57 Terrenos en el Ensanche desde 7,50 pesetas pié² hasta 25 pesetas pié².
- 58 Terrenos en Neguri Algorta, desde una peseta pié².
- 59 Terrenos en Baracaldo desde una peseta pié².
- 60 Terrenos en Luchana desde 1,75 pesetas.
- 61 Terrenos en la calle Autonomía, desde 4 pesetas pié².
- 62 Terrenos en Begoña, desde 1,25 pesetas pié².

HIPOTECAS:

Hay 20.000 ptas. en 1.ª hipoteca s/ finca en Bilbao al 5 % anual.

> 50.000	>	>	>	>	>	>
> 65.000	>	>	>	>	>	>
> 80.000	>	>	>	>	>	>
> 100.000	>	>	>	>	>	>
> 220.000	>	>	>	>	>	>

LEY de Comunicaciones é Industrias Marítimas Nacionales

2.ª Edición

Precio UNA peseta

De venta en la imprenta de esta Revista

Pablo Martínez y Compañía

Ingenieros

Antiguos empleados de JUAN WENZEL Y COMPAÑÍA

MAQUINARIA Y MATERIAL ELECTRICO

Luchana, 2.--Bilbao

Teléfono 1.374

Una ley en peligro

Apenas puesta en vigor la ley de Comunicaciones é Industrias Marítimas nacionales, ley que costó inmensos sacrificios por parte de los armadores españoles, ya pretende el ministro de Fomento modificarla y no en beneficio de las industrias nacionales, para cuya protección se creó, sino en gracia á algo misterioso, pero que no se nos oculta á nosotros.

Lo que acontece en nuestros Ministerios constituye una verdadera desdicha nacional, puesto que después de mucho tejer y destejer se confeccionan leyes que en su mayor parte apenas si se ponen en vigor.

El Gobierno del Sr. Canalejas está en el deber de respetar una ley tan discutida como la de Comunicaciones é Industrias Marítimas Nacionales, pues nuevas modificaciones llevarían consigo graves perturbaciones á la industria naviera que siendo una de las más importantes de España, atraviesa una vida lánguida, debido á la protección que otros países prestan á su marina mercante, poniéndola en condiciones de competir con gran ventaja sobre la nuestra.

Nuestros gobernantes deben prever antes de obrar; luego no vengán sacando el Cristo del patriotismo, cuando vean que la mayoría de los buques mercantes españoles se abanderan en otras naciones, prescindiendo de su legítima y verdadera nacionalidad.

La Cámara de Comercio, haciéndose intérprete de las necesidades y aspiraciones de los navieros, ha elevado al ministro, el siguiente elocuente telegrama:

«Excmo. Sr. Ministro de Fomento:

La Cámara de comercio de Bilbao agradece vivamente á Vucencia que haya acogido su ruego de modificar el artículo primero de la Ley sobre Comunicaciones Marítimas; pero, al propio tiempo, profundamente alarmada ante el anuncio de que el Gobierno de S. M. se propone presentar un proyecto de reforma de la Ley, se cree obligada, en defensa de los cuantiosos intereses comprometidos por Bilbao y Vizcaya en la navegación libre y en atención á que, á nuestro entender, los frecuentes anuncios de reforma de la Ley, han impedido que esta produzca los beneficios que todos esperábamos, á rogar á Vucencia con todo encarecimiento que, no solo no modifique el resto de la Ley de Comunicaciones Marítimas, sino que teniendo presente que, para engrandecimiento de nuestra marina mercante y para evitar las incertidumbres que impiden el desarrollo de sus beneficios, es indispensable proporcionar á la misma la estabilidad necesaria, compenetrado como está el Gobierno de S. M. de tales sentimientos é ideas, se digne declarar la intangibilidad de la repetida Ley durante los diez años que el Parlamento la declaró vigente.

Estamos persuadidos de que con ello prestará Vucencia un señaladísimo y especial servicio á la marina mercante y á los intereses nacionales en general sin que produjera perjuicio á ningún otro interés.

Presidente Cámara Comercio Bilbao, VICENTE EULATE.

BOLETIN MINERO

Newcastle on Tyne

17 de Enero de 1912

Fletes de mineral

Aguilas á Rotterdam, 8/4 ½
 Bilbao á Cardif, 4/9.
 Idem á Glasgow, 5/6.
 Idem á Middlesbrogh, 5/9.
 Idem, á Newport, 5/1 ½.
 Idem á Rotterdam, 5/7 ½
 Idem á Tyne Dock, 5/7 ½
 Idem á West Hartlepool, 5/9.
 Huelva á Rotterdam, 7/6.
 Idem á Newport, 7/9.

Fletes de carbones (para hulla por tonelada)

Bilbao	6 3	Villanueva	12 0
Santander	6 6	Palamós	12 0
Barcelona	11 0	San Feliú de Guixols	12 0
Tarragona	10 6		

Precios de carbones en Newcastle

	S. D.	
Hulla de calidad. 1. ^a	á 15 6	toneladas
» de 2. ^a	á 14 6	»
» de 3. ^a	á 13 9	»
Fragua superior.	á 13 6	»
Coke de 1. ^a calidad	á 17 6	»
» de 2. ^a	á 17 0	»
» de 3. ^a	á 16 6	»

PLOMOS. — Hoy los desplastados extranjeros valen de £ 15 08-9 á £ 15-10-0 y los ingleses de £ 15 15 0 á £ 15-17-6 por 1016 kilogramos.

Los argentíferos á £ 15-15- 7½.

LA PLATA FINA—Disponible á 27 7/8 peniques.—Entrega á dos meses á 27 15/16 peniques.—Todo por onza inglesa.

Telegramas de los S. es. Chivers y Fraser

Cotización de hierro en Glasgow

Según despachos recibidos por el Círculo Minero de Bilbao

Enero	9	Escocia	49/06	Hematites	64/07
»	10	»	49/07	»	63/10
»	11	»	49/10	»	63/11
»	12	»	49/07	»	64/06

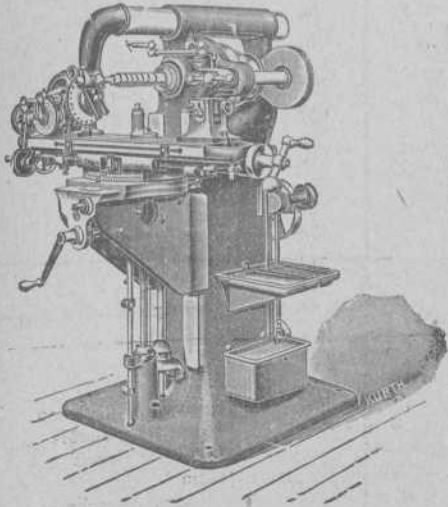

ARCADIO D. de CORCUERA y C.^a

Sucesores de Juan Caballero

Gran Vía, 36

Teléfono 801

Grandes Almacenes de Maquinaria, Herramientas y Accesorios

Máquinas, Herramientas, Accesorios y Materiales para Astilleros, Ferrocarriles, Minas, Fundiciones, Forjas, Talleres de construcción, etc., etc.

Las mayores existencias en ejes comprimidos para transmisiones, sillas, cojinetes de engrase automático, poleas de chapa de hierro y madera, correas, etc., etc.

Precios sin competencia

Abonos minerales

NOTA DE PRECIOS CORRIENTES DE LAS PRIMERAS MATERIAS PARA ABONOS DE LA CASA OTTO MEDEM, VALENCIA-BARCELONA-SEVILLA-BILBAO.

Superfosfato de cal 10 1/2 por 100 franco estación.	Ptas.	6,50
» » 12 1/4	—	—
» » 13 1/5	—	—
» » 14 1/6	—	7,50
» » 15 1/7	—	—
» » 16 1/8	—	—
» » 18 2/3	—	9 25
Superfosfato concentrado 43 1/8 por 100	—	28,00
» » 15 por 100.	—	6 60
Escorias Thomas, 16 »	Acido fóscico total en sacos de 75 kilog.	— 6 90
marca Estrella. 17 »		— 7,20
» » 18 »		— 7,50
Cloruro potasa 80 1/85 por 100 pureza en sacos de 100 kgs.	—	26,50
» » » » » » » » » » » »	—	—
Sulfato » minimum 90 por 100 » » » » » » »	—	30,50
» » » » 96 » » » » » » » » » » » » » » » » »	—	—
Polisal potásica 20 por 1 1/2 potasa pura » » » » » » »	—	13,50
» » 30 »	—	15,50
Kainita 12,4 por 100 » » » » » » » » » » » » » » » » » »	—	7,75
Nitrato de sosa 15 1/16 por 100 azoe en sacos dobles.	—	30,00
Sulfato de amoniaco 24 1/25 por 100 amoniaco buen gris.	—	40,00
Nitrato de cal 13 por 100 azoe en barriles de 100 kgs.	—	29,00
Cal azoadada 18 1/20 »	—	28,00
Cianamida 15 1/16 »	—	—
Sulfato de hierro en polvo	—	—
» » grano	—	—
Azufre precipitado Schloesing. (En sacos de	—	17,00
» » sulfatado Schloesing { 46 á 50 kgs.	—	24,00
Caldos bordelés en latas de 25 á 50 kilogramos.	—	80,00
» »	—	—
Pyralión en barriles de 100 kilogramos.	—	96,00
Sulfato de cobre en barriles de próximamente 250 kgs.	—	37,50
» »	—	—
» »	—	80,00

Últimos precios de Londres

TELEGRAMAS DE LOS SRES. THOMAS MORRISON Y COMPAÑIA

	Día 16	Día 16	Día 17	Día 18
Cobre.—Standard	81-18-8	82-12-6	82-13-0	82-12-6
» Best Selected	62-13-1	63-07-6	63-08-9	63-12-6
Estañó del Estrecho.	00-00-0	00-00-0	00-00-0	00-00-0
» 3 meses	188-0-0	188-00-3	188-05-0	19-00-0
» Ingleses.—Lingotes	87-10-0	187-05-0	187-00-0	188-05-0
» —Barritas	196-00-0	195-00-0	195-00-0	195-00-0
Plomo Español	197-00-0	197-00-0	197-00-0	197-00-0
Hierro.—Escocés.—Warrant	16-11-3	15-10-0	15-10-0	15-10-0
» Middlebro	55/04	55/03	55/07	55/01
» Hematites	49/04	49/03	49/07	49/03
» Rio-Tinto	84/06	84/03	84/03	84/01
» Tharsis	70-10-0	70-17-8	71-10-0	70-17-6
» Tharsis	5-16-8	5-15-0	5-15-0	5-15-0
Plata	25-9/16	25-13/16	25-1/16	26-0/00
Esterior Español	92-1/10	92-1/10	92-1/10	95-1/10
Cambio á 3 m/f	00-0/0	00-0/0	0-0/0	00-0/0
Régulo de antimonio	30-0/0	30-00-0	30-00-0	30-00-0

Las construcciones navales

Ha sido concedida autorización á la Compañía Euskalduna, de construcción y reparación de buques, para construir en sus Astilleros dos nuevos vapores con los nombres de «Gorbea-Mendi» y «Cabo Cervera», de 10.000 y 4.751 toneladas de desplazamiento, respectivamente.

Próxima á quedar terminada totalmente la construcción del magnífico vapor «Upo-Mendi», al que no falta un sólo detalle de los exigidos en las modernas construcciones navales, la Compañía Euskalduna se propone emprender la construcción de esos dos magníficos buques.

El «Gorbea Mendi» será el mayor vapor de la flota de los señores Sota y Aznar, y el «Cabo Cervera» se sumará á los de la Vasco-Andaluza.

Puerto de Santander

Minerales exportados durante el mes de Diciembre de 1911

Vapor	Peso kilos	NOMBRE de la mina	Embarcadores
S. ANTERIOR	803.288.121		
Severina	1.776.700	D.ª á Elisa	M. C. S Migue
Dalbeattie	1.885.130	M. Heras	M. de Heras
Peña Cabg.	2.612.500	Alicia	The S. Salvdor
Cartsydye	893.830	María	Minas P. Arce
	1.495.410	Maximina	Minas Cartes
Portugalete	3.046.600	Orconera	C Dahlander
Navarra	2.116.304	Complement.	M. Complement.
Baracaldo	1.598.790	Chirt., Cañ.	M. Entrabsgua
Cainmore	2.353.353	Complement.	M. Complement.
Rive Gier	1.550.847	Idem	Idem
Rhio	3.786.000	Orconera	E. Plasencia
Matienzo	2.968.200	Francisca	W. Baird, C. ^a
Galicia	1.801.612	Complement.	M. Complement.
Leersum	2.242.730	Indvertid	M. C. San ML
Cambo	2.276.784	Complement.	M. Complement.
P. Augustn ^a	2.568.960	Maximina	Minas Cartes
Orconera	1.808.800	Orconera	L. Diaz
Falkenberg	2.215.310	M. Heras	M. de Heras
Iberia	1.498.976	Alicia	The S. Salvdor.
Rhenania	1.140.570	La Ciega	C. M. L. Cieg.
Astillero	2.212.140	Francisca	W. Baird, y C. ^a
Marie	1.881.751	Complement.	M. Complement.
C Urdiales	2.215.104	Alicia	The S. Salvdor.
Noordwyk	3.414.500	Orconera	Laureano Diaz
P. L. Lacav	2.972.500	Idem	E. Plasencia.
Ing Oldby	1.690.100	Idem	Idem
Peña Rocías	2.445.589	Complement.	M. Complement.
Camargo	2.722.960	Francisca	W. Baird C. ^a
Peña Sagra	2.498.520	hista Cañ	M. Entramba.
Trafalgar	2.196.707	Complement.	M. Complement.
Esles	2.977.900	Orconera	Hij sBasterte.
J. Arambr.	2.971.800	Orconera	Idem
Getso	1.645.760	Alicia	The S. Salvdor
Aud	1.523.440	Eureka 3. ^a	Idem
Parq-mill	1.768.080	Eureka 4. ^a	Idem
TOTAL	880.062.378		

Buques entrados desde el 13 al 19 de Enero de 1912

IMPORTACION

Núm. de ord.	Día	Pabellón	Nombre del buque	Tons. de reg.	CAPITAN	Kilogramos de carbón	Kilogr. de bacalao	Kilogramos de carga total	Procedencia	Consignatario ó corredor
					SUMAS ANTERIORES.	14979604	250496	19622063		
72	13	Holandés	Alioth	1297	P. Bronwer	»	»	»	S. Nazaire	Gustavo Motschman
73	»	Inglés	Falcon	1349	G. Hodgson	»	»	»	Nantes	Aznar y Compañía
74	»	Español	María Pilar	114	V. Iozano	»	»	66882	Colón y escalas	Francisco García
75	»	»	María Magdalena	75	F. Pérez	»	»	54044	Manila y escalas	Idem
76	»	Noruego	Myrdal	1601	N. J. Olsen	»	»	»	Burdeos	Gustavo Motschman
77	»	Español	Alu-Mendi	1514	E. Meaurio	2966540	»	2804140	Newcastle	Sota y Aznar
78	»	Alemán	La Plata	2544	F. Forzelins	»	»	»	Hamburgo	Edmundo Couto
79	»	Español	Amboto-Mendi	1275	L. San José	2930450	»	2966264	Newcastle	Sota y Aznar
80	»	Noruego	Noorlands	704	J. W. Andersen	1365987	»	1365987	Idem	Aznar y Compañía
81	»	Sueco	Grovehill	1157	L. Nilssen	»	»	»	Burdeos	Juda de B. Otero y C. ^a
82	»	Español	Activo	752	L. Unda	»	»	»	Nantes	Félix Abásolo
83	»	Sueco	Annie	690	A. Ingvarsson	»	»	»	Burdeos	Edgar J. Turner
84	»	Inglés	Mervyn	1295	H. Gorvin	»	»	»	S. Nazaire	Martyn, Martyn y Comp. ^a
85	14	Español	Katalin	76	O. Cortázar	»	»	171826	Bayona	Atanasio Aréizaga
86	»	Noruego	Libor	949	J. Jensen	»	»	»	Burdeos	Martyn, Martyn y Comp. ^a
87	»	Alemán	Planet	433	A. Penskv.	»	»	80450	Amberes	C. Hoppe y Compañía
88	»	Español	Castro Urdiales	702	J. M. Arabistorre	1529350	»	1529350	Newcastle	Portillo Ibáñez y Comp. ^a
89	»	»	Rita	710	A. Beitia	»	97768	757372	Liverpool	Real de Asúa y Compañía
90	»	Inglés	Carperby	1344	H. Andersen	»	»	»	Charente	Ricardo Ortiz
91	»	Español	Margan	1333	A. Quevedo	»	»	»	La Pallice	Tomás Urquijo
92	15	Noruego	Bogstad	938	P. Evensen	»	»	»	S. Nazaire	Erhardt y Compañía
93	»	Inglés	airo	1021	L. Cobb	»	»	»	Idem	Agencia J. Wild y Comp.
94	»	Español	Betis	7317	S. Jiménez	»	»	3776	Montevideo	Francisco García
95	16	»	Cabo San Antonio	1213	E. Sánchez	»	»	29673	Marsella	Bergé y Compañía
96	17	Holandés	Hilversum	925	J. L. Jongman	192 684	»	1920684	Newport	Uribe y Eguiraun
97	»	Alemán	Hércules	789	H. Grote	»	»	»	Pomerón	Viuda de Salvidegoitia
98	18	Sueco	Douglas	698	N. E. Jeppson	»	»	»	Nantes	Vicente Orreas
99	»	Español	Lalen-Mendi	1425	J. J. Usparricha	3206280	»	3276251	Newcastle	Sota y Aznar
100	»	»	Górliz	1049	M. G. Iturrospe	2324096	»	2324096	Idem	Idem
101	»	Noruego	Modena	671	H. Andersen	1582354	»	1582334	Idem	Vda de B. Otero y Comp.
102	»	Español	Malhaño	893	A. Colom	2093184	»	2093184	Newport	Ulpiano Torre
103	»	Inglés	Rehillo	1480	R. Elliott	»	»	»	Gibraltar	Aznar y Compañía
104	19	»	Salucia	3740	W. H. Lawrenson	»	»	»	La Rochelle	Carlos Hoppe y Compañía
					TOTALES.	34898509	348204	40648370		

CABOTAJE

Núm. de orden	Día	Aparejo	Nombre del buque	Tons. de reg.	CAPITAN	Kilogramos de carbón	Kilogr. de cemento	Kilogr. de vino	Kilogramos de carga total	Procedencia	Consignatario ó corredor
					S. ANTERIORES.	7711790	41400	307306	10579159		
42	13	Vapor	Duma	109	Minguez	»	»	»	»	Santander	Carlos Maruri
43	»	Pailebot	María Teresa	65	R. Aguirrezabalaga	147370	»	»	147370	Gijón	Viuda de Vicuña
44	»	Balandra	Carmen Angeles	20	P. Lengoechea	»	»	»	5200	Lequeitio	E. de Arriaga y Compañía
45	14	Vapor	Baltic	671	H. Thorbj. rnsen	»	»	»	»	Bayona	Macleod y Compañía
46	»	»	Jovellanos	268	G. Navarro	523080	»	»	523080	Gijón	Ignacio Abaitua
47	»	»	Itor	525	J. Zabala	118000	»	»	1180000	S. E. de Pravia	Aznar y Compañía
48	»	»	El Gallo	300	J. Menéndez	783380	»	»	783380	Gijón	Ulpiano Torre
49	»	»	España	168	E. Tuya	»	»	»	55290	Idem	Aznar y Compañía
50	15	Balandra	Rosario	2	J. Urrosolo	»	»	»	2000	San Sebastián	E. de Arriaga y Compañía
51	»	»	San Juan de Dios	28	C. Urbeta	»	»	»	50000	Zumaya	Idem
52	16	Vapor	Betis	737	S. Jiménez	»	»	»	672	Cádiz	Francisco García
53	»	Balandra	Bizcaya	24	J. Fradua	»	»	»	»	Bermeo	Luciano Landáburu
54	»	Vapor	María Magdalena	75	F. Pérez	»	»	»	»	San Sebastián	Francisco García
55	»	»	Unión Hulera	28	P. N. Junquera	497100	»	»	497100	Gijón	Ignacio Abaitua
56	»	»	Esmeralda	314	L. Otaola	820000	»	»	820000	Idem	Atanasio Aréizaga
57	»	»	Cabo San Antonio	1214	E. Sánchez	»	»	»	190921	Mería y escalas	Bergé y Compañía
58	»	Pailebot	Delfin	52	J. Pombo	»	»	»	30000	Ferrol	Viuda de Vicuña
59	17	Vapor	Cabo Sacratif	1857	I. Jáuregui	»	»	592490	592490	Alicante	Bergé y Compañía
60	»	»	María Clotilde	30	B. López	»	»	»	71338	Avilés y escalas	Francisco García
61	18	»	Everil	1047	R. Mogridge	»	»	»	»	Vigo	Ricardo Ortiz
62	»	»	Cabo Higuer	1007	González	»	»	»	3663	Barcelona y esc.	Bergé y Compañía
63	19	Balandra	Simón	28	E. Anduza	»	»	»	»	Bermeo	E. de Arriaga y Compañía
64	»	»	Concha	24	J. Astralaga	»	»	»	»	Idem	R. de Azqueta
					TOTALES.	11662720	91400	903459	15754432		

Buques salidos desde el 13 al 19 de Enero de 1912

EXPORTACION

Núm. de ord.	Día	Nombre del buque	Tons de reg.	Kilgrs. de mineral	Kilgrs. de lingote	Kilgrs. de vino común	Kilgrs. de carga general	CARGADOR	Destino	Cargaderos	NOMBRE DE LA MINA	
S. ANTERIORES				120458830	2680000	150346	1046927					
58	13	Dorothea...	1309	3088730	»	311	»	Erhardt y Compañía	Rotterdam	Orconera	Cotos de la Orconera	
59	»	Le Coq...	2136	»	»	»	»	Salió en lastre	Consuecia	Lastre	(Lastre)	
60	»	Uriarte núm. 6	1515	3302550	»	886	»	Agencia J. Wild y Comp.	Tyne Dock	F. Belga	Onchas	
61	»	Algorta...	1305	3007760	»	600	»	Sota y Aznar	Newcastle	Orconera	Cotos de la Orconera	
62	»	Sunlight...	704	»	1485110	»	»	Altos Hornos de Vizcaya	Llanelly	Sestao	(Lingote)	
63	»	Pélgica...	1322	2098700	»	600	»	Ricardo Ortiz	Middlesbro	Triano	Aurora, Cristina, Rubia	
64	14	El Dorado...	912	1891550	»	40	»	Edgar J. Turner	Grangemth	Indauchu	Sanada	
65	»	Achilles...	580	»	»	2160	233367	C. Hoppe y Compañía	Amberes	Uribitarte	(General)	
66	»	Celaeno...	1711	3876870	»	555	»	Gustavo Motschman	Rotterdam	Luchana	Juliana	
67	»	Rhenania...	787	»	»	14827	250618	E. de Arriaga y Compañía	Idem	Uribitarte	Vía Santander	
68	»	La Plata...	2545	»	»	33885	40456	Edmundo Couto	Verc y esc	P. Exterior	(9 pasajeros)	
69	15	Georgia...	857	1799680	»	100	»	J. M. Rivas Cory s Trad. C.	Middlesbro	Triano	Martinez y Rubia y Ventura	
70	»	Bjorn...	705	150000	»	»	»	Agencia J. Wild y C.	Newport	T. Aéreo	Primtiva	
71	16	Rosario...	1163	2042500	»	836	»	Martyn, Martyn y Comp.	Idem	Orconera	Parcocha	
72	»	Annie...	600	1547420	»	»	»	Edgar J. Turner	Grangemth	Cadagua	Malaespera	
73	»	Noordwyk...	1338	3433660	»	180	»	Erhardt y Compañía	Rotterdam	Orconera	Cotos de la Orconera	
74	»	Bostak-Mat...	1283	3141100	»	900	821	J. M. Rivas Cory s Trad. C.	Middlesbro	Triano	Martinez Rubia y Ventura	
75	»	R. M. Cristina	2435	»	»	152002	123200	Bergé y Compañía	Verc y esc	P. Exterior	(46 pasajeros)	
76	17	Mervyn...	1295	3407770	»	»	»	Martyn, Martyn y C.	Newport	Landarias	Diana	
77	»	M. de Mudela	1211	2451280	»	396	»	J. M. Rivas Cory s Trad. C.	Middlesbro	Triano	Unión y Amist. Rubia, Triano	
78	»	Knarwater...	1012	2372780	»	»	»	Ricardo Ortiz	Idem	Idem	Rubia, Aurora, Esperanza	
79	»	Ereaga...	1341	3150000	»	370	553	Luis Nuñez	Idem	Olaveaga	Gustavo	
80	»	Planet...	437	»	»	»	236374	C. Hoppe y Compañía	Amberes	Uribitarte	(General)	
81	18	Baltic...	641	»	1447270	»	»	Altos Hornos de Vizcaya	Llanelly	Sestao	(Lingote)	
82	»	Muriel...	1144	2959740	»	»	»	C. Minas Miners y Mets.	Newport	Galdames	Marta	
83	»	Alioth...	1297	3354650	»	»	»	Gustavo Motschman	Rotterdam	Luchana	Juliana	
84	»	Grovehill...	1157	3039900	»	140	»	Vda. de B. Otero y Comp.	Tyne-Dock	Orconera	Cotos de la Orconera	
85	»	Dauntless...	1361	3518740	»	140	»	Macleod y Compañía	Cardiff	Idem	Mame	
86	»	Duma...	109	»	»	»	»	Salió en lastre	Burdeos	Lastre	(Lastre)	
87	»	Falcon...	1349	3386970	»	160	»	Aznar y Compañía	Cardiff	Orconera	Cotos de la Orconera	
88	19	Katalin...	76	»	»	314	18440	M. Vanderhaeghe y Cp.	Bayona	Elorreta	(Aceite de alquitrán)	
89	»	Galicia...	3796	»	»	43950	29104	C. Hoppe y Compañía	Valparaiso	P. Exterior	(57 pasajeros)	
90	»	Saxon...	996	2069460	»	100	»	Ricardo Ortiz	Ayr	Triano	Rub. Aur. Josef., Cristina y Sol	
91	»	Carperby...	1344	2987250	»	»	»	Idem	Hartlepool	Galdames	Rubia	
92	»	Hércules...	789	»	»	»	177000	General Azucarera	Amberes	Uribitarte	(Culpa de remolacha)	
93	»	Betis...	737	»	»	4200	98757	Francisco García	B. Aires	Idem	(Transbordo en Cádiz)	
TOTALES				185488350	5612380	407998	2421717					

CABOTAJE

Núm. de ord.	Día	Nombre del buque	Kilgrs. de mineral	Kilgrs. de lingote	Kilgrs. de hierro y acero	Kilgrs. de hojalata	Kilgrs. de tubos	Kilgrs. de alambre	Kilgrs. de harina	Kilgrs. de vino	Kilgrs. de carga total	Destino	Cargadores
S. ANTERIORES			909600	699000	2834283	290064	41701	44931	94800	55825	5927881		
52	13	Simón...	»	»	»	»	»	»	4000	700	16958	Bermeo	Varios
53	»	horrocha...	»	»	»	»	»	»	4000	150	12058	Lequeitio	Idem
54	»	San Juan Bautista	»	»	»	»	200	»	3000	400	13422	Idem	Idem
55	»	Unión núm. 2	»	»	»	»	»	»	7000	1300	9995	Idem	Idem
56	»	Santan. Lequeitio	»	»	»	»	»	»	»	»	30000	Idem	Idem
57	»	Cabo Toriñana...	»	50000	253914	25236	»	11086	30100	11747	803383	Barcelona y esc.	Altos Hornos y otros
58	»	María del Carmen	»	»	910	990	»	»	36000	11171	75783	Ribadeo y escl.	Varios
59	»	Aurora...	»	»	»	»	»	»	»	»	»	Gijón	Lastre
60	»	Segundo...	»	»	»	»	»	»	»	»	»	Idem	Idem
61	14	Cabo Cullera...	»	60000	845523	170510	2982	8022	10000	4419	1323529	Barcelona y esc.	Altos Hornos y otros
62	»	María Magdalena	»	»	62000	10380	»	»	5000	»	11188	Gijón	Varios
63	»	Nueva Unión...	»	»	»	»	»	»	5000	900	33759	Lequeitio	Idem
64	15	María Mercedes...	»	»	9540	»	120	5150	5200	16784	103321	Ribadeo y esc.	Idem
65	»	Alu. Mendi...	»	»	»	»	»	»	»	»	»	Castro Urdiales	Lastre
66	»	Simón...	»	»	»	»	200	»	5000	900	17509	Bermeo	Varios
67	»	Nuevo Lequeitio	»	»	10000	»	»	»	10000	2500	27265	Lequeitio	Idem
68	»	Jovellanos...	»	»	»	»	»	»	»	»	»	Gijón	Lastre
69	»	María Pilar...	»	»	62409	»	»	»	10000	»	124541	Pasajes y S. Stán	Varios
70	17	El Gallo...	»	»	»	»	»	»	»	»	»	Gijón	Lastre
71	»	Rita...	»	»	»	»	»	»	»	»	»	Santander	(General (de tránsito))
72	»	España...	»	»	»	»	»	»	»	800	106339	Coruña y escalas	Varios
73	»	San Juan de Dios	»	»	»	»	»	»	»	»	1000	Zumaya	E. de Arriaga y C.
74	18	Santoña...	»	»	»	»	»	»	2000	»	8375	Castro Urdiales	Varios
75	»	Cabo Ires Forcas	»	»	»	»	»	»	»	»	112	Sevilla	Bergé y Compañía
76	»	Comercio...	»	»	»	»	»	»	»	»	»	Gijón	Lastre
77	19	Rosario...	»	»	8075	»	»	»	»	»	11460	San Sebastián	Altos Hornos
78	»	Betis...	»	»	»	»	»	»	»	136	2502	Cádiz	Francisco García
TOTALES			909600	809000	4076254	497180	45203	69289	224100	116167	8855085		

Mineral exportado durante la última semana: Para el extranjero, 65.029.520 k. Cabotaje, 000.000 k. Total 65.029.520 k.

Valores negociados en Bolsa. — Cotizaciones de la semana

Titulo de la empresa	Último co- tización	Fecha de la operación			Capital millare- de PESETAS	Valor de cada título	Divi- dendo anual	OBLIGACIONES	Capital Ptas.	Interés	Última cotización
		Día	Mes	Año							
ACCIONES											
Bancos											
De Bilbao	310.00	20	Enero	1912	30.000	500	Todo	14 0 0			
De Vizcaya	295.00	20	»	1912	15.000	250	60 %	8 »			
Crédito Unión Minera ..	470.00	18	»	1912	20.000	250	20 »	12 pts			
Guipuzcoano	230	28	Sept re	1910	5.000	500	60 »	12 »			
De Vitoria	155	25	April	1911	3.000	500	50 »	12,50			
De Gijón	175	25	Sept re	1910	10.000	500	50 »	8 0 0			
De Burgos	202,50	23	April	1910	3.000	500	20 »	6 »			
De Cartagena	15,00	20	Oct	1911	10.000	500	Todo	10 »			
Hispano Americano	142 75	8	Enero	1912	100.000	500	30 %	9 pts			
Español Río la Plata	495 pts	20	»	1912	110.000	500	85 »	12 pts			
Ferrocarriles											
Vascongados	100,00	19	Enero	1912	20.000	500	Todo	7 0 0			
De Bilbao a Portugalete ..	160,00	6	Junio	1911	5.000	500	»	7 »			
De Santander a Bilbao	87,00	5	Enero	1912	12.500	500	»	7 »			
De Castro Alén (ord.)	81,00	6	Junio	1911	1.500	500	»	3 »			
De Castro Alén (esp)	106,00	16	Octubre	1911	1.000	500	»	—			
De La Robla	41,00	19	Enero	1912	20.264	500	»	3 0 0			
Navieras											
Sota y Aznar	106,00	30	Dicbre	1911	1.500	500	Todo	6 %			
Unión	24,00	18	»	1911	16.000	500	»	—			
La Actividad	17	11	Novbre	1911	3.000	500	»	22,50			
La Estrella	40	6	»	1908		500	»	—			
Olazarrí	36,00	2	Dicbre	1911	7.000	500	»	50 pts			
Marítima del Nervión	109,00	30	Novbre	1911	2.500	250	»	6 0 0			
Marítima de Vizcaya	101	14	Julio	1902		500	»	—			
Metalúrgicas											
Altos Hornos de Vizcaya	290,00	8	Enero	1912	32.750	500	Todo	60 pts			
Talleres de Deusto	117	27	Julio	1909	1.000	500	»	50 »			
Tubos Forjados	118	30	Marzo	1909	1.500	500	»	10 »			
La Bisconia	85	27	Febrero	1906	7.000	500	»	30 »			
Aurrerá	134	12	Dicbre	1911	1.500	500	»	7 0 0			
Construcciones Metálicas	55,00	6	»	1911	12.500	500	»	15 pts			
Miñeras											
Argentífera de Córdoba	150	25	Enero	1909	1.500	250	50 %	—			
Anglo Vasca de Córdoba	110	2	»	1909	3.500	250	Todo	—			
Alcarraces en Córdoba	20	13	»	1912	2.000	250	»	—			
Minas de Prelezo	100	6	Julio	1911		500	Todo	—			
Pañafior, en Sevilla	75,00	4	Marzo	1910	4.500	500	»	—			
Cala, en Huelva	86,95	16	Enero	1912	15.000	500	»	15 pts			
Hulleras Sabero y Anexas	60,00	12	Enero	1912	5.000	500	»	5 1/2 %			
Irún y Lesaca	58,00	14	Dicbre	1911	5.090	500	Todo	—			
Cabárceo	120	10	April	1907	1.500	500	»	10 0 0			
Minas de Carreño	50	14	Mayo	1910		500	»	—			
Argentífera de Almagrera	7,00	15	Dicbre	1911	5.000	500	»	—			
Hulleras del Turón	106	4	Novbre	1907		500	Todo	—			
Collado del Lobo	100	18	Dicbre	1911	12.500	500	»	7 0 0			
Atilana	5,00	1	Agosto	1910	4.000	250	»	—			
Villadolid	86,00	16	Enero	1912	1.000	500	»	3 0 0			
Sierra Alhama	165	29	Novbre	1911	1.000	500	»	10 »			
Minas de Heras	62	1	Agosto	1905		1.000	»	—			
Hullera Vasco-Leonesa	100	19	Mayo	1911		500	Todo	—			
De Setares	1.050	20	Octubre	1911	1.000	1.000	»	225 0/0			
Propietaria Mina Ceferina	100	28	»	1911	1.000	1.000	»	—			
Azufrera Coto de Hellín	118,50	19	Agosto	1909		500	»	—			
Varías											
Unión Resinera Española	97,00	20	Enero	1912	20.000	250	Todo	10 pts.			
Unión de Explosivos	265,00	20	Enero	1912	25.000	100	»	16 »			
Unión Eléctrica Vizcaína	136,00	4	»	1912	18.000	500	»	25 »			
Electra Indust. Española	100	9	Julio	1910	2.500	500	»	5 0 0			
Eléctrica del Nervión	195	24	Dicbre	1907		500	»	—			
T. de Bilbao a Durango	30,75	25	Octubre	1911	2.150	500	»	3 0 0			
C. de Seguros Aurora	50,00	30	»	1911	20.000	500	30 %	3 »			
Plomo y Estaño laminados	120	24	Octubre	1907		500	Todo	—			
Hidráulica del Fresser	35	16	Dicbre	1911	3.000	500	»	—			
Hidro-Eléctrica	111 50	13	Enero	1912	20.000	500	»	5 0 0			
Cementos Portland Sestao	120,25	3	Septbre	1909	1.403	700	»	10 »			
Electra de Viesgo	38	23	Octubre	1908		500	»	—			
Papelera Española	62,00	20	Enero	1912	20.000	500	»	—			
Artes Gráficas	75	21	April	1909	500	100	»	6 pts.			
Alambres del Cadagua	120	5	Dicbre	1910		500	»	—			
Bodegas Bilbainas	97	28	Julio	1911	6.000	500	»	—			
C. Vinícola N. España	163	4	Junio	1907		500	»	—			
Sd. Gral. Ind y Comercio	207,00	20	Enero	1912	25.000	500	»	7 1/2 %			
Algodonera Guipuzcoana	62,50	10	Febrero	1905		500	»	—			
Diques Euskalduna	51	28	Novbre	1909	15.000	500	»	5 pts			
Bodegas Franco-Españolas	96	4	Agosto	1908		500	»	—			
Azucarera Española. pret	47,00	14	Dicbre	1911	43.000	500	»	15 »			
Idem idem ordinaria	30	29	Agosto	1909	43.000	500	»	—			

Resumen: Fondos públicos, 207.000; Acciones, 579.250; Obligaciones, 228.840
 Total 1.015.090 Libras, 41.116 Francos, 138.156 Marcos, 00.000

BOLSA DE MADRID

	Día 15	Día 16	Día 18	Día 19
Interior contado	84.85	84.80	84.8	84.80
Interior fin	84.85	84.80	00.00	80.00
Amortizable al 5 por 100	101.50	101.85	101.80	101.90
Amortizable al 4 por 100	95.0	95.25	95.25	95.25
Acciones F. N. de España	465.00	464.00	464.00	464.00
Id. Madrid, Zarag. y Alio	460.00	460.00	461.50	465.30
Id. Banco de España	474.00	474.00	450.00	452.90
Id. Tabacos	297.00	300.00	293.50	300.00
Id. Altos Hornos	287.00	284.00	000.00	300.00
Id. Explosivos	210.50	208.00	265.00	300.00
Id. Azucarera G. de E. pf	44.25	41.00	43.75	43.75
Id. ordinarias	00.00	00.00	00.00	00.00
Id. Banco Hisp. America	142.50	142.50	0.00	000.00
Id. id. Esp. R. la Plata	49.00	49.00	495.00	494.00
Francos	107.90	107.90	107.90	107.90
Libras	27.19	27.19	27.22	27.28

BOLSA DE BARCELONA

Interior	84.75	84.72		
Acciones F. N. del Norte España	94.70	94.91		
Id. id. Madrid Zaragoza, Alicia	97.0	97.75		
Oblig. F. N. Vallad. a Ariza, 5 %	106.50	106.50		
Id. F. N. id. id. 4 1/2 %	103.00	102.75		
Id. F. N. id. id. 4 %	95.85	95.85		
Id. F. N. Norte España 1905	97.00	97.25		
Id. F. N. Alm. Val. Tar. espec.	95.65	95.75		
Id. F. N. id. id. adherid.	71.85	71.75		
Ayuntamiento Barcelona	97.00	96.75		
C. Gral. Tabacos Filipinas	104.00	100.00		
Paris, cheque	104.00	104.00		
Londres, id.	27.25	27.25		

BOLSA DE PARIS

Renta Francesa 3 por 100	95.47	95.37		
Exterior español 4 por 100	95.40	91.21		
Interior español 4 por 100	00.00	00.00		
Rusa 1906, 5 por 100	105.80	105.70		
Id. consolidada	90.00	90.00		
Id. 1909, 4 1/2 por 100	103.20	103.10		
Basil 4 por 100	69.50	69.50		
Banco Nacional México	1019.0	102.00		
Id. de Londres y México	600.00	620.00		
Acciones Norte de España	434.50	435.00		
Id. Madrid, Zarag. y Alio	427.00	427.00		
Rio-Tinto	1.743.00	1.739.00		
Tharsis	118.00	140.00		
Obligaciones F. N. Andalucías	354.00	35.00		
Id. id. Norte serie	365.00	368.00		
Id. id. Ast. G. y León	050.00	3.4.00		
Cambio sobre España	468.25	463.50		
Idem sobre Londres	25.21	25.21		

MAPEY

MUEBLES & DECORACIÓN
Instalaciones completas de oficinas y despachos particulares

Muebles para escritorios

Proyectos y presupuestos gratis

LA GRAN BRETAÑA

6, ESTACIÓN, 6

Puerto de Caragana

EMBARQUE DE MINERALES Y METALES HASTA EL 13 DE ENERO 1912

Mineral de hierro

Suma anterior.	63.160	kilogramos.
Para Middlesbro, V. Andreu.	4.201.000	>
Para Glasgow, Tobal y Compañía.	2.600.000	>
Para Swansea, V. Andreu.	1.000.000	>
Total.	7.864.160	>

Mineral de zinc

Suma anterior.	1.200	toneladas.
Para Amberes, M. Zapata, blenda.	1.200	>
Para id., García Gil y Comp ^a , idem.	450	>
Total.	2.850	>

Plomo en barras

Suma anterior.	7.500 barras	560.000 kilogr.
Para Marsella, desplatado.	500	34.500 >
Para Génova, idem.	1.124	75.000 >
Para Marsella, idem.	872	58.500 >
Total.	9.996	728.000 >

Varios

Para Marsella, 150.000 kilogramos mineral de plomo y 970 kilogramos plata en lingotes.

Junta Sindical del Colegio de Agentes de Cambio y Bolsa

Esta Junta Sindical en sesión del 15 de Enero ha señalado para la liquidación por diferencias de las operaciones a plazo en curso, de valores admitidos a Contratación oficial en Bolsa, los CAMBIOS MEDIOS siguientes:

ACCIONES DE LA SDAD. ARGENTÍFERA

ALMAGRERA.	á 7 %
ID. ID. DE LA SDAD. MINAS DE CALA.	á 86,25 >
ID. ID. MINAS DE IRUN Y LESACA.	á 58 >
ID. ID. MINERA DE VILLADRID.	á 83 >
ID. ID. COLLADO DEL LOBO.	á 98 >
ID. ID. ANÓNIMA AURRERA.	á 134 >
ID. ID. GENERAL AZUCARERA DE ESPAÑA, PREFERENTES.	á 44,50 >
ID. DE LA COMP. ^a DE LOS FERROCARRILES DE LA ROBLA.	á 42 >
ID. ID. DE LOS FERROCARRILES VASCONGADOS.	á 98,50 >
ID. CREDITO DE LA UNION MINERA	á 460 >

YANKE HERMANOS

AGENCIA DE ADUANAS

Comisiones, Consignaciones, Embarques, Seguros marítimos
BILBAO

Sucursales: IRÚN, PASAJES, HENDAYA

TELEGRAMAS: YANKE.—BILBAO



Información Marítima

s significa «sacos», f «fardos», c «cajas», b «barriles», y las cantidades son kilos, donde no se indique otra cosa.

Importación

Buques con carga entrados hasta el 19 de Enero de 1912

Vapor español BAKIO. De Newcastle: 1.796.550 coke, Altos Hornos de Vizcaya.

Vapor español MARIA PILAR. Transbordo en Santander del vapor «Perou». De Colon: 50 s. 3.550 cacao, V. Urigüen; 25 s. 1.725 idem, F. Lezana de González.

De Puerto Cabello: 1 s. 15 café, A. Rodríguez; 25 s. 1.964 idem, 15 s. 895 cacao, V. Urigüen; 50 s. 4.250 café, J. T. de Uribe; 250 sacos 21.250 idem, Viuda de F. Astorqui; 100 sacos 7.990 idem, á la orden.

De La Guaira: 30 s. 1.515 cacao, V. Urigüen; 50 s. 3.300 idem, Ojembarrera y Compañía; 25 s. 1.708 idem, Hijos de Zuricalday; 110 s. 8.100 café, á la orden.

De Carúpano: 81 s. 5370 cacao, V. Urigüen; 25 s. 1.250 café, A. Conrad y Compañía; 50 s. 3.500 cacao, Hijos de Zuricalday.

Vapor español MARIA MAGDALENA. Transbordo en Santander del vapor «L. López». De Manila: 852 s. 50.600 copra, Tapia y Sobrino.

De Colombo: 25 s. 657 desperdicios de canela, 60 balas 2.757 canela, á la orden.

Vapor español ALU-MENDI. De Newcastle: 2.804.140 carbón, 162.400 tierra refractaria, Altos Hornos de Vizcaya.

Vapor español AMOTO-MENDI. De Newcastle: 2.930.450 carbón, 20.452 tierra refractaria, 4 bultos 3.920 torno completo, 24 atados 707 palas, Altos Hornos de Vizcaya; 190 s. 9.644 tornillos y tuercas de hierro, 8 bultos 1.040 retretes de hierro y accesorios,

Compañía Kuskaiduna; 1 c. 51 papel y sobres, Club Marítimo del Abra.

Vapor noruego NORLANDS. De Newcastle: 1.185.220 carbón, 200.766 coke, Aznar y Compañía.

Vapor español CASTRO URDIALES. De Newcastle: 1.529.350 coke, Altos Hornos de Vizcaya.

Vapor español KATALIN. De Bayona: 5.710 tablas madera de pino, F. Echeverría; 1.100 idem idem, B. Manjarrés; 2 b. 415 barniz, R. Rocó el é hijos; 1.956 tablas madera de pino, Zunzunegui y Compañía; 1 s. 11 metal labrado, Rica Hermanos; 2 bultos 42 tejidos y alfombras, G. Poirier; 1 c. 57 tejidos, L. Castillo y Compañía; 6.500 tablas, tablitas y fijos listones madera de pino, J. Abrisqueta; 3.200 tablas y tablitas de pino, Latégui y Compañía.

Vapor alemán PLANET. De Amberes: 17 atados 718 acero en barras, 13 c. 2.338 madera para envases, Yanke Hermanos; 400 atados 10.815 traviesas de acero, 2 bultos 230 vagonetas, Orenstein y Koppel Arthur Koppe; 54 bultos 4.127 radiadores de hierro, Ara Hermanos, Dequero y Compañía, 10 bultos 1.250 maquinaria, A. H. Schutte, 30 bultos 10.290 tuercas y accesorios, M. Ledoux; 4 bultos 497 colores, P. Saigador, 1 c. 210 maquinaria, Morgan y Elliot; 10 c. 1.114 quincaillería, Hijos de L. Y. hu y Compañía; 16 bultos 16.144 vagonetas para minas, 496 s. 45.000 nitrato de sosa, 10 b. 1.045 tierra de color, 2 rollos 520 cuerdas metálicas, 1 baul 50 ropa, á la orden.

Vapor español RIFA. De Liverpool: 5 atados 354 fuelles para herreros, 43 atados 2.407 acero en barras, 3 b. 991 g asa, 4 bultos 311 calderas y accesorios, 1 c. 87 cuero en abogis, 6 c. 959 nubes, 1 c. 38 batería de cocina, 1 f. 40 piezas cultivos, 2 c. 297 tejidos de lana y algodón, 3 cascotes 917 crisoles de plombergina, 2 bultos 2.1 estaño y ferreteria, 3 cascotes 977 minas de acero, 1 nuacal 240 oza, A. Conrad y Compañía; 102 s. 1.330 nitrato de sosa, Tapia y Sobrino; 3 c. 377 maquinaria, J. Pegas; 5 adojadas 172 cable de acero, Amann y Gane; 4 bultos 820 barras y alambre de acero, Erice y Marisca; 1 c. 190 nido de lino, Z. Andrés y Urizaga; 1 caja 79 aparatos limpia tuerzas, G. Gutiérrez; 1 c. 619 maquinaria, Cristalería Española; 143 atados 7.557 loza, 1 b. 277 vainas para maquinaria, 6 atados 341 palas de acero, 12 bultos 625 acero común, 1 f. 67 alfombras de lana, 1 c. 25 accesorios de motores, 1 caja 40 bicicleta, 8 piezas 1.534 tubería de hierro, 1 casco 38 loza, 1 casco 63 bisituras de raton, 57 atados 2.725 chapa hierro, Yanke Hermanos; 1 c. 416 hornos, El Material Industrial; 4 bultos 2.708 maquinaria, Cortázar y G. yarrois; 4 c. 2.583 idem, Rica Hermanos; 1 atado 11 acero en barras, Tancres de Deusto; 1 c. 29 esmeril, 4 rollos 58.2 hierro colado, La Basconia; 2 c. 514 hebillas de metal, B. Manjarrés; 30 atados 2.903 ruedas con sus ejes, J. MacLenan; 1 c. 153 alfombras de lana, J. Igaritas; 1 c. 51 accerios para

BODEGAS BILBAINAS

Capital: 6.000 000 de pesetas.

Domicilio social.—BILBAO



COGNAC "FARO"

La más importante casa española entre las dedicadas al negocio de vinos

Vinos finos de mesa -- Coñac "Faro"

Casas en MADRID = GIJÓN = SEVILLA = BARCELONA

Bodegas de la Sociedad:

Haro—Valdepeñas—Noblejas—Alcázar de San Juan—
Labastida—Santa Cruz de la Zarza—Alicante—Madrid—
Bilbao—Huerta—Riela—El Ciego—Monóvar.

Especialidad en vinos de Rioja.—Rioja clarete fino.—
Rioja blanco fino.—Cepa Borgoña.—Cepa Sauternes.

Gran premio, Exposición Universal de Bruselas 1910

Exportación á todo el mundo

(MARCA DEL RIOJA FINO)



maquinaria, Power y Echaguren; 8 c. 7 0 maquinaria y accesorios, Compañía Euskalduna; 1 casco 123 muelles de acero, La Compañía del Ferrocarril de Bilbao á Portugaete; 1 c. 42 loza, 1 caja 39 adornos de metal, 1 c. 59 vidriería, 5 c. 629 adornos de madera y metal, 1 b. 105 loza, M. Gaminde; 2 c. 106 grasa lubricante, vacuum, Oil Company; 21 bultos 3571 ferretería, A. Taubman; 11 bultos 1.250 hilo de algodón, Agencia Central de las Hilaturas; 1 caja 282 tejidos de algodón, L. Castillo y Compañía; 11 bultos 792 ferretería, Martín Prieto; 5 huacales 1.393 barro, loza y ferretería, Pedro y José; 1 c. 171 tejido de algodón, 1 paquete 3 papel embalaje, Hijos de D. Martínez; 25 atados 2.612 chapas de hierro, Ogara y Alzú; 1 f. 563 hilo de lino, P. Sabas; 23 atados 1.285 chapa de hierro, Iturrigarria, Ortiz de Zárate y Compañía; 1 c. 5 frenos para vagones, Ferrocarril de la Rioja; 3 c. 97 idem idem, E. A. suátegui, 40 c. 14,182 kerosina, L. Beñategui; 1 f. 12 empaquetadura de amianto, 1 c. 12 herramientas de acero, 1 c. 36 mangueras de goma, 1 c. 19 espíritu, Suelton, Goenaga y Compañía; 2 c. 661 muebles, A. Soltura, 200 tambores 1.313 insecticida, A. Compagne; 1 c. 9 presas de acero, Arteche y Zalsica; 1.1 0 s. 87 022 su f. 10 de sosa, M. Dubois; 6 c. 2.074 tubos de hierro, 2 cascos 280 tornillos y soldaduras, R. Tamasac; 20 f. 1 000 bacalao, Zabala y Aguirre; 29 fardos 1.450 idem B. Santibañes; 224 f. 11 3 5 idem, Diez y Senosiain; 1 646 f. 85.539 idem, 2 b. 216 vejigas, 68 c. 7 106 botellas vacías, 2 b. 508 loza de barro, 20 rollos 12 630 hierro, 12 c. 3 077 chapas de hierro galvanizadas, 2 f. 531 desperdicios de algodón, 4 c. 311 aparatos para dentistas, 2 c. 252 ferretería, 6 cascos 1.610 vidrio plano, 7 huacales 2 423 bañeras de gres, 1 huacal, 95 accesorios de hierro y latón, 83 cascos 6 1059 hierro en linzotes, 3 bultos 6 5 goma, 1 c. 8 disco cortador, 7 rollos 5.376 cable de acero, 1 c. 111 piezas de maquinaria, 92 c. 4.279 brilo para metales, 1 c. 4 pintura, 9 b. 1.888 aceite linaza, 2 b. 401 idem de colza, 2 cajas 720 cadenas de hierro, 331 piezas 3.777 tubos de latón, 390 piezas 2.98 tubos viejos de cobre, 1 paquete 20 objetos de sport, 120 piezas 2.475 uelas, 2 cascos 807 muriato amoníaco, 15 huacales 2.299 filtros, 5 bultos 615 calderas y accesorios, 1 c. 78 aparatos de buzo, 1 caja 6 solución de goma, 1 caja 177 acero forjado, 7 cascos 1.524 crisoles de plomagina, 1 saco 4 muestras de patatas, 1.392 balas 361.349 yute en rama, á la orden.

Vapor español PETIS. Transbordo en Cádiz del vapor «Barcelona». De Montecideo: 68 f. 3.776 c. rra tasajo, á la orden.

Vapor español CAB SAN ANTONIO. De Marsella: 60 barricas 10.800 cloruro de cal, Barandiaran y Compañía; 40 id., 5 300 idem, Canivell Hermanos; 25 s. 1 250 cal, 75 s. 3.750 cemento, Sunyer y Compañía; 20 s. 1.984 cacahuets, 1 barril 220 cola fuerte, 2 s. 100 idem, 150 paquetes 6.259 pieles saladas, á la orden.

Vapor holandés HILVERSUM. De Newcastle: 1.920.684 carbón, á la orden.

Exportación

Buques salidos con carga general hasta el 19 de Enero de 1912

Vapor español DONATA. Para Liverpool: 1 c. 60 desinfectante, L. de Otero; 15 s 1 500 garbanzos, Herederos de Abaitua Hermanos; 500 c. 16.500 conservas vegetales, L. Landáburu; 100 c. 23.240 cenizas de zinc, Billing & Partners Ltd; 6 c. 1.985 residuos de estaño, Sánchez Díaz y Herrero; 10 barricas 2 600 vino, E. de Arriaga y Compañía; 32 c. 320 pasta para sopa, 2 latas 36 aceite de oliva, 9 c. 270 conservas de pescado, 8 c. 240 aceitunas, 14 s. 494 garbanzos, 8 c. 120 conservas vegetales, Barturen y Arribi; 3 c. 70 acero, G. W. Meylef.

Vapor español CABO OROPESA. Para Marsella: 21 f. 6.300 zinc viejo, P. París.

Vapor español ALVARADO. Para Hamburgo: 1 s. 70 garbanzos, 160 s. 8.000 tortas de coco, H. Azqueta; 2 s. 2.020 alfalfa, 1.000 s. 50.500 abonos naturales, M. Teickner; 8 bultos 225 embalajes de madera, Pedro y José.

Vapor inglés OISCAR. Para Londres: 5 barricas 1.325 vino tinto, Compañía Vinícola del Norte de España; 3 c. 237 aparatos para dentista, G. Gutiérrez.

Vapor español OSCAR DE OLAVARRIA. Para Rostock: 10 c. 400 vino tinto, Marqués de Torre Palma.

Para Lwache: 10 c. 400 vino tinto, Bodegas Bilbainas.

Para Casablanca: 25 cascos 1.020 vino tinto, Compañía Viti Vinícola Española.

Vapor inglés SUNLIGHT. Para Llanelly: 1.447.270 lingote de hierro á granel, Altos Hornos de Vizcaya.

Vapor holandés RHENANIA. Para Rotterdam: 44 barricas 11.660 vino tinto, Compañía Vinícola del Norte de España; 20 cascos 220 vino tinto, 4 cascos 70 vino postre, Aldecoa Hermanos; 50 c. 1.700 conservas vegetales, 30 c. 1.656 embutidos, 6 c. 180 conservas de de pescado, L. Landáburu; 1 b. 64 pipería, J. Urizar; 22 b. 12.230 escorias de estaño, 11 b. 3 312 cenizas de id., 759 paquetes 52.000 recortes de hojalata, Altos Hornos de Vizcaya; 70 s 3.535 mineral de hierro, 29 cascos 595 pipería, 20 f. 1.000 raiz de regaliz, 27 s. 2.700 semillas de esphago, 13 fardos 1.413 pieles secas, 2 barricas 238 vino tinto, 6 c 560 muebles de madera, 1 f. 35 alfombras de lana, Yanke Hermanos; 2 860 s. 100.100 pulpa de remolacha, Sociedad General Azucarera; 10 bidones 5 881 glicerina, 248 f. 17.900 abonos, á granel, 12.000 lanquetas de madera, 11 cascos 1.756 vino tinto, 1 b 89 vino blanco, 44 bultos 2 000 recortes de hojalata, 100 sacos 10.000 tierra para industria, 399 bultos 16.105 pescado en salazón, E. de Arriaga y Compañía; 6 c. 282 cebollas, A. Conrad y Compañía; 8 s. 473 flores secas, 36 s. 3 058 cera, R. Talasac; 11 cascos 730 vino tinto, 1 c. 3 etiquetas, Bodegas Bilbainas.

Vapor alemán LA PLATA. Para Habana: 582 c. 19.206 conservas vegetales, 54 c. 1.826 id. de pescado, L. Landáburu; 200 c 6 400 conservas vegetales, 100 c. 2.900 conservas de pescado, 20 b. 2.407 vino tinto, E. Couto; 42 f. 4.144 alpargatas; Yanke Hermanos; 11 bultos 223 varios, Barturen y Arribi.

Para Tampico: 6 cascos 1.278 vino tinto, J. Heredia.

Para Veracruz: 40 b. 3.480 vino tinto, Compañía Vinícola del Norte de España; 1 c. 22 vino moscatel 9 c. 401 conservas de carne, 1 c. 18 pimientos secos, 2 c 62 conservas de pescado, 118 c. 5.692 vino tinto, 138 c. 5.028 conservas vegetales, L. Landáburu; 87 cascos 12 672 vino tinto, E. Couto; 65 b. 5.525 id. id., Viuda é Hijo de J. Iturriagoitia; 2 c. 11 plomos y etiquetas, 28 b. 2.408 vino tinto, D. Padró; 6 cascos 720 id. id., Elorriaga y Compañía. Pasajeros, 9.

Cabotaje

Buques entrados hasta el día 19 de Enero de 1912

Vapor CABO SAN VI ENTE. De *Valencia*: 500 arroz, 400 harina de idem, 300 cacahuet, a la orden.

De *Cartagena*: 414 vidrio hueco, F. Bergúa; 1.030 uva, F. López.

De *Motril*: 1.200 azúcar, J. Cruz.

De *Cádiz*: 30 copas de cristal, 202 coñac, 1.032 vino jerez, J. San Pedro; 63 idem, S. Danvil: 6000 habas, Hijos de Apodaca; 220 vidrio hueco, Igartua y Matauco; 4.176 aceite, Oavarria Usobiaga y Compañía.

De *Sevilla*: 38.082 resina, Tapia y Sobrino; 700 botellas, R. López de Heredia y Compañía; 500 loza, C. Cerverio; 3.100 perdigones, A. Taubann; 1.500 nojalata, La Basconia; 100 melones, 618 aceitunas, 1.020 loza, J. Amann y Compañía; 524 papel viejo, Representante de Tabaco; 4.500 aceitunas, 10.680 salvado, 940 loza; 800 batería de cocina, a la orden.

De *Huelva*: 10.010 salvado, E. Sánchez; 100.000 idem, 625 tubos, a la orden.

De *Coruña*: 2.100 bidones, La Compañía de Alcoholes, 1.100 sal de Strasfurt, R. de Azqueta; 400 huevos, 5.000 alubias, a la orden.

De *Ferrol*: 1.000 garbanzos, 380 metales viejos, a la orden.

Transbordo del laud AUIS. De *Ayamonte*: 3.500 sardinas, P. Ocón.

Vapor ESMERALDA. De *Gijón*: 800.000 carbón, Altos Hornos de Vizcaya.

Vapor MARIA CRUZ. De *Foz*: 5.600 tablilla aserrada, 500 calderas viejas de cobre, F. Garcia.

De *Avilés*: 3.000 raba, Diez y Senosiain; 6.000 azúcar, 508 café, J. F. de Uribe; 4.000 madera, Castro y Compañía.

De *Santander*: 535 perfumería, Lizárraga y Compañía; 639 cacao, Angulo y Trabudua.

Vapor CABO ESPAÑOL. De *Valencia*: 5.000 arroz, J. Goiri; 25.100 idem, 6.285 alcohol, Arriandiaga y Linaza.

De *Alicante*: 326 alcohol, Orbea y Compañía; 214 550 vino tinto, a la orden.

De *Huelva*: 20.160 habas, a la orden.

Vapor CH. O. De *San Esteban de Pravia*: 430.000 carbón, Dubois y Compañía.

Vapor SANTOÑA. De *Castro Urdiales*: 60.000 tierra, Altos Hornos de Vizcaya; 2.900 pipería, Bodegas estibadas.

Vapor OSCAR DE OLAVARRIA. De *Barcelona*: 6.250 libros impresos, Banco Español del Río de la Plata; 12.030 algodón en rama, 50.000 cemento, a la orden.

De *Valencia*: 1.130 papel, A. Allende; 6.010 glicerina, Sociedad General de Industria y Comercio; 619 aceite, 4.800 salvado, 35 melones, a la orden.

Aguilas: 5.000 alquitran, 7.080 mármol, a la orden.

De *Vigo*: 3.450 aguas minerales, Centro Farmacéutico Vizcaíno; 45 vino tinto, 2.000 bidones 4.474 hojalata, 5.800 tablilla aserrada, a la orden.

De *Coruña*: 400 molduras, Viuda é Hijos de W. Andersch; 1.650 conserva de pescado, a la orden.

Transbordo del vapor MARTIÁS F. BAYO. De *Barcelona*: 1.015 cartón, 760 ácido carbónico, a la orden.

De *Malaga*: 243 vino dulce, a la orden.

De *Cádiz*: 8.140 habas, a la orden.

Transbordo del laud JAIME Y TERESA. De *Agamonte*: 4.500 sardinas, a la orden.

Vapor JOVELLANOS. De *Gijón*: 523.720 carbón, La Basconia.

Vapor CABO OPESA. De *Almería*: 21.600 azúcar, a la orden.

De *Salobreña*: 30.000 azúcar, Basterra é Hijos.

De *Málaga*: 4.312 afrecho, García y Peral; 1.350 pasas, Banegas Hermanos.

De *Sevilla*: 18.857 resina, Tapia y Sobrino; 5.980 piezas de hierro, Compañía Singer; 1.051 aceitunas, Sociedad Cooperativa Civico Militar; 686 idem, P. Zabala; 10.080 habas, A. Lajusticia; 130 bidones, La Compañía de Alcoholes; 8.000 habas, 2.400 aceitunas, 7.500 salvado, 20.000 maíz, 2.000 garbanzos, 2.000 crin vegetal, a la orden.

De *Huelva*: 10.000 salvado, Larrinaga y Bilbao; 10.000 garbanzos, 70.000 habas, 13.220 vino tinto, 13.229 chacina, 5.750 higos, 1.500 botellas, 10.001 cognac, a la orden.

De *Coruña*: 1.100 sal de Strasfurt, R. de Azqueta; 1.104 bidones, Sociedad General de Industria y Comercio; 9.100 habichuelas, a la orden.

De *Santander*: 1.176 estaño, Altos Hornos de Vizcaya.

Vapor UNION HULLERA. De *Gijón*: 500.000 carbón, La Basconia.

Vapor CARBONES ASTURIANOS. De *Gijón*: 621.280 carbón, Compañía de Carbones Asturianos.

Vapor TURON. De *San Esteban de Pravia*: 1.437.000 carbón, Altos Hornos de Vizcaya; 800 muebles, Chávarri y Compañía.

Vapor MARIA PILAR. De *Vicero*: 9.500 tablilla aserrada, 200 huevos, 650 pipería, a la orden.

De *Gijón*: 640 conservas de pescado, L. Landáburu; 2.900 calderas, Sagar y Hijos; 2.180 tierra, Romero, Muñuzuri y Compañía; 497 loza, A. Cortina y Hermano; 4.000 chatarra de hierro, 2.010 bidones, 480 pipería, F. Garcia.

De *Santander*: 3.000 azúcar, Hijos de Zuricalday.

Vapor AURORA. De *Gijón*: 960.000 carbón, Altos Hornos de Vizcaya.

Vapor CABO CARVOEIRO. De *Barcelona*: 1.380 azúcar, V. Uri-güen; 6.360 hilados, Agencia Central de las Hilaturas; 40 anisado, Arriandiaga y Linaza; 2.300 tejidos, Bergé y Compañía; 12.200 algodón en rama, 4.705 cotton, 6.600 tubería de gres, 15.000 turtó de coco, 2.000 colofonia, 2.700 grasa industrial, 7.650 aceite idem, 500 estopa, 511 cañamo, 990 productos químicos, 5.000 madera de caoba, 480 bidones, 1.800 aceite de linaza, 1.500 madera de roble, a la orden.

De *Valencia*: 2.880 alcohol, J. Suárez; 20.500 arroz, 3.000 harina de idem, 6.000 salvado, a la orden.

De *Alicante*: 174.390 vino tinto, a la orden.

De *Malaga*: 3.000 azúcar, Angulo y Trabudua; 1.200 pasas, Viuda é Hijos de J. Aguirre; 1.500 azúcar, E. Abasolo; 6.000 idem, A. Conrad y Compañía; 1.500 idem, Gómez Hermanos; 6.000 idem, R. Castillo; 3.000 idem, F. de Izaguirre y Compañía; 1.000 tocino, E. Arnáiz; 325 licores, G. Carranza; 1.903 idem, E. Cerverio; 362 anisado, J. Suárez Liaguero; 534 licores, J. Barañano; 80 vino, C. Santamaria; 300 idem, 1.200 pasas, 5.043 plomo p. bre, a la orden.

De *Cádiz*: 200 vino común, P. Martín y Hermano; 1.000 alpiste, F. Corraero; 2.700 garbanzos, C. Escudero; 355 licores, J. López; 950 idem, M. Gómez.

De *Sevilla*: 1.710 loza, Hormaza y Sarasúa; 5.500 aceite, Testamentaria de E. Uralde; 8.800 idem, J. Barañano; 480 idem, 276 jabón, J. Oaduy; 21.760 aceite, Viuda é Hijos de A. Zuñillaga; 1566 aceitunas, F. González; 20.000 habas, A. Conrad y Compañía; 200 aceite, Hijos de J. E. Rochet; 450 aceitunas, A. González; 319 perfumería, 10.000 maíz, 14.000 aceite, 10.000 habas, 4.800 estachas para buques, a la orden.

De *Vigo*: 500 huevos, Villa y Mata; 1.032 alambre, 59.210 tablilla aserrada, a la orden.

De *Villagarcía*: 5.880 huevos, Villa y Mata.

De *Coaña*: 1.160 prusisto de potasa, Barandiarán y Compañía; 2.500 habichuela, 40 aparejos de bous, 800 huevos, 630 conservas de sardina, a la orden.

Vapor GARCIA NUM. 2. De *San Sebastian*: 2.772 envases, a la orden.

Vapor GARCIA NUM. 1. De *Vicero*: 8.250 tablilla aserrada, a la orden.

De *Avilés*: 340 café, J. Baqué; 7.320 madera, 880 manzana, 400 garbanzos, 100 bacalao, 250 botellas, a la orden.

Vapor LUCERO. De *Gijón*: 980.000 carbón, Altos Hornos de Vizcaya.

Balandra SANTANDER-LEQUEITIO. De *Zumaya*: 41.400 cemento, E. de Arriaga y Compañía.

Goleta PIEDAD. De *Gijón*: 166.480 carbón, Fábrica de San Francisco.

Balandra SAN PEDRO. De *Lequeitio*: 500 envases, 200 cajas, Viuda de Vicuña.

Balandra UNION NUM. 2. De *Legutitio*: 1.200 sidra, E. de Arriaga y Compañía.

Vapor MELLIFON GONZALEZ. De *Barcelona*: 2.000 aceite lubricante, Vacuum Oil Company; 40 libros impresos, Banco Español del Río de la Plata; 8.000 yeso, 2.032 objetos de lampistería, a la orden.

De *Valencia*: 5.173 aceite de semillas, L. de Otero; 2.160 bidones, La Compañía de Alcoholes; 13.600 esparto, Sociedad Aurrerá; 15.530 mármol, a la orden.

De *Vigo*: 1.690 tablilla aserrada, a la orden.

De *Villagarcía*: 400 bidones, M. Azuola.

De *Coruña*: 900 envases, La Compañía de Alcoholes; 1.500 madera de pino, a la orden.

Vapor KONZESI. De *Gijón*: 260.000 carbón, a la orden.

Vapor CAROLINA. De *Cartagena*: 500.000 pirita de hierro, Sociedad General de Industria y Comercio.

Vapor AITOR. De *San Esteban de Pravia*: 105.000 carbón, Altos Hornos de Vizcaya.

Vapor JOVELLANOS. De *Gijón*: 520.000 carbón, La Basconia.

Vapor ESMERALDA. De *San Esteban de Pravia*: 800.000 carbón, Altos Hornos de Vizcaya.

Vapor MARIA MERCEDES. De *Luzca*: 403 achicoria, 8.100 alubias, 120 conservas, 1.500 envases, a la orden.

De *Gijón*: 8.371 aceite mineral, Vacuum Oil Company; 1.456 morcilla, 728 conservas, 1.300 sidra, L. Landáburu; 283 botellas, Agencia Casamitjana; 2.738 loza, C. Cerverio; 2.450 acero en chapas, S. Garvisu; 900 anchoas saladas, R. Garavilla; 3.630 cordelería, Yanke Hermanos; 50 ladrillos refractarios, Dubois y Compañía; 695 loza, Hormaza y Sarasúa; 1.175 idem, J. Amézaga; 900 loza, E. Arrieta; 1.125 idem, A. Cortina y Hermano; 225 fundas de paja, Martínez y Rivera; 300 sidra, M. Hormaechea; 10.000 tablilla aserrada, 712 chatarra, 10 frutas, 105 felpa de lana, J. Garcia; 3.408 loza, 4.595 clavos, a la orden.

De *Santander*: 1.500 azúcar, J. J. Diaz de Gamarra; 4.000 sardinas, S. Alonso; 24840 alquitran, Burt, Boulton y Haywood Ltd.
Transbordo del vapor «M. F. Bayo». De *Villagarcía*: 540 cebollas, á la orden.

Vapor CABO CULLERA. De *Barcelona*: 350 planchas de hierro, Altos Hornos de Vizcaya; 2.780 tejidos de algodón, Bergé y Compañía; 391 anisado, 1.380 azúcar, J. Amann y Compañía; 3.507 idem, Hijos de Zurica day; 1.380 idem, P. Martín y Hermano; 6.031 hilados, Hilaturas de Fabra y Coats; 1.380 azúcar, V. Urigüen; 220 idem, L. Ajuria; 6.050 tubería de grés, 16 489 grasa vegetal, 3 012 clavazón, 6.365 garbanzos, 2 000 colofonia, 3.200 grasa mineral, 7.250 madera de roble, 444 batería de cocina, á la orden.

De *Valencia*: 3.662 alcohol, M. Acha; 14.480 vino tinto, Bodegas Bilbainas; 30.300 arroz, 4.500 harina de arroz, 750 salvado, 25 motores, 200 vino, 2.500 conservas, á la orden.

De *Alicante*: 500 cáñamo, Momeñe y Ruiz; 25.283 vino, Bodegas Bilbainas; 3.000 azúcar, C. de Simón Martínez; 247.528 vino, á la orden.

De *Málaga*: 1.352 vino, 110 jarabe, 336 licores, E. Berros; 600 vino, M. Gómez; 700 azúcar, J. Padró; 3.000 idem, F. Lezana; 3.000 idem, García y Peral; 132 vino, 160 licores, P. Hidalgo; 840 batatas, F. Irigoyen; 136 cocina, Sucesora de V. Camiña; 380 vino, 294 licores, J. Alvarez; 900 pasas, V. Acha; 500 manteca de cerdo, J. Padró; 1.926 pasas, á la orden.

De *Sevilla*: 6.396 aceite de oliva, Olavarría, Usobiaga y Compañía; 173 aceitunas, R. Goyosga; 22000 aceite de oliva, Viuda é Hijos de Zuvillaga; 383 jabones, polvos y agua perfumados, C. Garrasazu Hermanos; 20 000 maíz, 10.000 habas, 33.254 aceite de oliva, á la orden.

De *Vigo*: 32.610 madera de pino, 102 goma vieja, 275 metal viejo, 1.000 huevos, 1.750 sardinas, á la orden.

De *Villagarcía*: 1.220 botellas vacías, 6.900 huevos, 6.000 sardinas en salmuera, Viuda de A. Muñoz; 2.640 huevos, á la orden.

Transbordo del vapor «Miguel Vitor». De *Ayamonte*: 7.500 sardinas prensadas, á la orden.

Vapor UNION HULLERA. De *Gijón*: 509.040 carbón, Altos Hornos de Vizcaya.

Vapor SAN ANDRES. De *San Ciprián*: 29.000 tablas de pino, á la orden.

Vapor EL GALLO. De *Gijón*: 795.400 carbón, Fábrica de San Francisco.

Vapor SANTOÑA. De *Castro Urdiales*: 60.000 tierra refractaria, Altos Hornos de Vizcaya; 2.800 pipería, S. Alonso.

Vapor CABO TORIÑANA. De *Barcelona*: 12.600 vino, á la orden. De *Salobreña*: 21.000 azúcar, Bastera é Hijos.

De *Huelva*: 8 255 vino, 40 000 habas, á la orden. De *Sevilla*: 3 0 soportes de hierro, Unión Cerrajería; 35.000 glicerina, Sociedad General de Industria y Comercio; 9.676 resina, Tapia y Sobrino, 6.720 salvado, 9 223 aceite de oliva, á la orden.

De *Cádiz*: 200 vino Jerez, M. Gómez; 1.500 alpiste, L. A. Galástegui; 3.450 salvado, á la orden.

De *Coruña*: 800 huevos, á la orden. De *Pasajes*: 1.500 carbonato, 15 000 albayalde, 3 500 minio, 503 estño, 397 plomo, á la orden.

Vapor MARIA DEL CARMEN. De *Ribeiro*: 2.200 conservas, 60 pipería, 305 garbanzos, 500 hierro, 2.450 huevos, F. García.

De *Luarca*: 6 900 alubias, 40 pipería, J. M. Carrasco. De *Santander*: 4.200 madera para buques, Compañía Euskalduna.

Vapor TURON. De *San Esteban de Pravia*: 124 400 carbón, Altos Hornos de Vizcaya.

Vapor CHIO. De *Avilés*: 435 000 carbón, á la orden. Balandra NUEVO LEQUEITIO. De *Castro Urdiales*: 50.000 tierra, á la orden.

Vapor CABO TRES FORCAS. De *Gijón*: 936.750 carbon, á la orden.

Transbordo del vapor «Palma». De *Ayamonte*: 17.750 sardinas, á la orden.

Vapor MARIA MAGDALENA. De *Vivero*: 1.100 envases, 280 varios, á la orden.

De *San Esteban de Pravia*: 404 garbanzos, 60 envases, 1.586 varios, á la orden.

Vapor MARIA CRUZ. De *Gijón*: 1.520 envases, Achalandabaso, Iturri y Compañía; 520 madera, Compañía de Maderas; 4.195 hierro, Pradera Hermanos y Compañía; 3.600 azúcar, P. Martín y Hermano; 175 acero, C. Hegardt; 1.565 bujías, S. Har; 400 bacalao, J. Padró; 27 alquitran, Burt Boulton y Haywood; 1800 habas, 12.587 varios, F. García; 365 algodón, á la orden.

Transbordo del vapor PRIMERO. De *Valencia*: 2.750 cacahuets, V. López.

De *Cartagena*: 1.100 vidrio hueso, J. M. Amézaga; 549 esparto, Ortíz y Prieto.

De *Coruña*: 2 870 hierro, R. Eguren.

Vapor SANTOÑA. De *Castro Urdiales*: 60.000 tierra, Altos Hornos de Vizcaya; 3 140 envases, E. Sánchez.

Vapor UNION NUM. 2. De *Lequeitio*: 3.000 sidra, E. de Arriaga y Compañía.

Vapor JOVELLANOS. De *Gijón*: 523.080 carbón, La Basconia.

Pailebot MARIA TERESA. De *Gijón*: 147.370 carbón, Fábrica de San Francisco.

Vapor EL GALLO. De *Gijón*: 783.380 carbón, Fábrica de San Francisco.

Vapor ESPAÑA. De *Gijón*: 159 tornillos, R. Abós; 5.501 batería de cocina, Hormaza y Sarasúa; 2.170 envases, 100 hierro en barras, Sociedad Industrial Asturiana; 120 bidones de hierro, Sociedad Española de Oxígeno; 500 garbanzos, J. Alvarez; 264 conservas, J. Padró; 39.000 chapas de hierro, á la orden.

Vapor ALTOR. De *San Esteban de Pravia*: 350.000 carbón, Saracho y Menchaca; 830.000 idem, á la orden.

Balandra ROSARIO. De *San Sebastián*: 2000 galipot, J. Urrosolo.

Balandra SAN JUAN DE DIOS. De *Zumaya*: 50.000 cemento, á la orden.

Balandra CARMEN ANGELES. De *Lequeitio*: 5.200 varios, E. de Arriaga y Compañía.

Vapor BETIS. De *Cádiz*: 672 envases vacíos, á la orden. Pailebot DELFIN. De *Ferrol*: 30.000 hierro viejo, á la orden.

Vapor ESMERALDA. De *Gijón*: 820.000 carbón, á la orden. Vapor MARIA CLOTILDE. De *Avilés*: 67.500 zinc, Real Compañía Asturiana; 200 botellas, S. Casamitjana.

De *Ribadesella*: 300 envases, á la orden. De *Santander*: 600 azúcar, A. Gutiérrez; 2.000 idem, 269 café, J. J. Diaz de Gamarra; 368 idem, á la orden.

Vapor CABO SAN ANTONIO. De *Almería*: 3.600 azúcar, M. Zurcalday.

De *Huelva*: 100 000 habas, 34.227 vino tinto, á la orden. De *Sevilla*: 750 aceitunas, Yanke Hermanos; 500 harina, Olaso, Asenomaya y Compañía; 210 loza, S. Cortina; 3.270 idem. Hormaza y Sarasúa; 302 licores, La Compañía de Alcoholes; 6.397 aceite, Arriandaga y Linaza; 1.725 perdigones, A. Taubmann; 1.039 batería, A. Conrad y Compañía; 6.800 habas, 14.400 salvado, 8.000 aceite, á la orden.

De *Vigo*: 8 160 madera, 180 sardinas, á la orden. De *Coruña*: 160 huevos, á la orden.

De *Ferrol*: 1.190 envases, á la orden. Vapor CABO SACRATIF. De *Alicante*: 73.320 vino tinto, Bodegas Bilbainas; 519.170 idem, á la orden.

Vapor UNION HULLERA. De *Gijón*: 493.100 carbón, La Basconia.

Gabotaje

Buques salidos hasta el día 19 de Enero de 1912

Balandra SIMON. Para *Bermeo*: 68 licores, A. Arrarte; 40 cueros secos, 402 café, 536 azúcar, 101 alubias, J. T. de Uribe; 1.411 licores, Testamentaria de E. Uralde; 150 aceite de oliva, 305 azúcar, 303 legumbres, 202 arroz, 101 maíz, 22 pasta para sopa, 50 achicoria, 101 café, Barturen y Arribi; 4.000 harina, 1 500 salvado, 300 maíz, 800 habas, 100 arroz, 2.100 patatas, 1.200 yeso, 200 jabón, 700 vino, 150 aceite linaza, 100 hierro, 200 bacalao, 500 tablas de pino, 1.125 abono mineral, 70 loza, 40 vino postre, 60 gasolina, 10 masilla, E. Anduiza.

Balandra CHORROCHA. Para *Lequeitio*: 7 000 harina, 2.400 salvado, 150 aceite de oliva, 150 vino, 20 hojalata, 1.000 carbón, 1 000 abono mineral, F. Aranzamendi; 176 azúcar, 162 café, J. T. de Uribe.

Balandra SAN JUAN BAUTISTA. Para *Lequeitio*: 61 cacao, 162 café, 360 azúcar, V. Urigüen; 44 bujías, 380 aceite de oliva, 228 jabón, 34 conservas vegetales, 459 licores, Testamentaria de E. Uralde; 300 harina, 5.000 salvado, 280 patatas, 200 garbanzos, 50 vino blanco, 460 vino tinto, 60 ferreteria, 200 tubos de hierro, 30 chapas de zinc, 2.000 carbón mineral, 20 cerveza, 200 tablas de pino, L. Andonegui; 60 aceite de oliva, 58 jabón, 28 bujías, 111 licores, Viuda é Hijos de A. Zuvillaga.

Balandra UNION NUM. 2. Para *Lequeitio*: 420 azúcar, 135 café, J. T. de Uribe; 700 harina, 400 habas, 320 patatas, 1.300 vino tinto, 60 útiles de cocina, 120 lejía, 40 aceite linaza, 140 sal sosa, 60 zinc, S. Arrasate.

Balandra SANTANDER-LEQUEITIO. Para *Bermeo*: 30.000 carbón, R. Chacartegui.

Vapor CABO TORIÑANA. Para *Santander*: 2.133 papel de fumar y empaques, L. Landaluce; 4.485 hierro en chapas y barras, Fábrica de San Francisco.

De *Ferrol*: 110 pinturas, 80 masilla, 52 hojalata, T. de Zubiria y Compañía; 408 bacalao, 200 garbanzos, Hijo de P. Bastera; 334 licores, Sucesores de P. Pomés; 230 hilados, Agencia Central de las Hilaturas; 168 tubos de latón, T. Morrison y Compañía; 200 garbanzos, Acle Hermano; 4.437 vino tinto, Bodegas Bilbainas; 5.000 bastidores de hierro, 10.000 tambores de ídem, 5.600 cigüeñas, Ansuategui é Hijo; 39 plantas vivas, J. O. de Eguileor; 30.830 madera de roble, M. Mutiozaba; 71.087 hierro y acero en barras y chapas, Altos Hornos de Vizcaya.

Para *Coruña*: 4.500 azúcar, General Azucarera; 1.750 lejía, E. Sahun; 1.654 cigarrillos, Fabrica de Tabacos; 780 vino tinto, Eguillor, Bernola y Compañía; 565 inodoros y accesorios, Sociedad General de Cementos Portland; 785 camas, M. Ibáñez; 3.154 herramientas, carretillas y palas, L. Yorza, Viuda de Pérez; 1.451 hilados, Agencia Central de las Hilaturas; 1.325 vino tinto, F. García; 2.816 papel de fumar y empaques, L. Landaluce; 500 garbanzos, 59 tasajo, Acle Hermano; 570 clavos, F. Echevarría é Hijos.

2.000 harina, E. Coste y Vildósola; 15.935 papel para imprimir, La Papelera Española; 672 cubiertos de hierro, Sánchez Díaz y Herrero; 340 papel y bolsas, R. Coca; 380 vino tinto, D. Padró; 400 garbanzos, Z. Andrés y Uribeaga; 2.000 caapa aplomada, La Basconia; 700 garbanzos, Viuda de Velasco.

Para **Villagarcía**: 800 garbanzos, 50 lentejas, J. Padró; 1.500 lejía, Agencia Casamitjana; 2.390 alambre, Sociedad Alambres del Cadagua; 1.838 hilados, Agencia Central de las Hilaturas; 151 cobre, T. Morrison y Compañía; 400 garbanzos, Acte Hermano; 15.000 harina, E. Coste y Vildósola; 4.500 vino tinto, F. Martínez Lacuesta; 880 hojalata, R. Rochell é Hijos; 1.200 hierro manufacturado, Z. Andrés y Uribeaga; 1.690 acero en chapas, 870 hojalata, Altos Hornos de Vizcaya.

Para **Vigo**: 4.990 alambre de hierro, Sociedad Alambres del Cadagua; 146 drogas, Canivell Hermanos; 1.302 hilados, Agencia Central de las Hilaturas; 1.100 garbanzos, Acte Hermano; 3.376 papel para imprimir, La Papelera Española; 3.716 hojalata, R. Rochell é Hijos; 200 cadenas, 51 clavos, Yanke Hermanos; 6 estaño, Barandiarán y Compañía; 2.747 hierro manufacturado, Z. Andrés y Uribeaga; 12.840 hierro y acero en barras, chapas y flejes, 13.750 hojalata, Altos Hornos de Vizcaya.

Para **Huelva**: 10.000 hierro en lingotes, 9.790 hierro en barras y vigas, Fábrica de San Francisco; 600 pertrechos, Bergé y Compañía; 703 alambre, F. Echevarría é Hijos; 18.700 vigas de hierro, Ansuategui é Hijo; 1.755 papel para imprimir, La Papelera Española; 5.244 tornillos, Z. Andrés y Uribeaga; 40.000 hierro en lingotillo, 19.241 hierro y acero en barras y placas y eclises, Altos Hornos de Vizcaya.

Para **S. villa**: 277.704 madera de roble, Sociedad Minas de Cala.

Para **Bonanza**: 1.600 harina, E. Coste y Vildósola; 2.714 papel para imprimir, La Papelera Española.

Para **Cádiz**: 3.812 papel de fumar y empaques, L. Landaluce; 1.140 clavazón, F. de Echevarría é Hijos; 400 garbanzos, E. L. San José; 574 papel de imprimir, La Papelera Española; 306 piezas de hierro, Sociedad Aurrera; 3.000 harina, Ugalde y Compañía; 1.000 pipería, Olavarría, Usobiaga y Compañía.

Para **Algeciras**: 325 vino tinto, Bodegas Bilbainas.

Para **Almería**: 8.500 harina, Sánchez y Ortegá; 400 garbanzos, E. L. San José; 2.677 papel para imprimir, La Papelera Española; 1.905 hierro en paquetes, Fábrica de San Francisco.

Para **Cartagena**: 1.759 piezas de hierro y tornillos, M. Corral; 5.500 hojalata, La Basconia; 56.806 acero en chapas y vigas, 520 hojalata, Altos Hornos de Vizcaya.

Para **Alicante**: 37.385 hierro y acero en barras y placas, Altos Hornos de Vizcaya.

Para **Tarragona**: 35.686 hierro y acero en barras y placas, Altos Hornos de Vizcaya.

Para **San Feliú de Guixols**: 3.000 alambre, Sociedad Alambres del Cadagua.

Vapor CABO CULLERA. Para **Santander**: 4.330 hojalata, Altos Hornos de Vizcaya; 1.789 hierro en vigas, Fábrica de San Francisco.

Para **Sevilla**: 7.500 balandro y accesorios, J. L. Gutiérrez; 359 pertrechos, Bergé y Compañía; 2.424 papel de fumar y empaques, L. Landaluce; 230 alpargatas, H. Undabeitia; 869 hierro manufacturado, Z. Andrés y Uribeaga; 1.000 fleje de acero, Hijos de R. García; 4.495 clavos, F. L. Dubus; 400 garbanzos, J. M. Carrasco; 6.160 clavos, 1.050 alambre, 1.400 espino artificial, Sociedad Alambres del Cadagua; 1.786 pipería, J. Barañano; 5.000 harina, E. Coste y Vildósola; 354 equipaje, R. Medrano; 1.098 pipería, Arena y Palacio; 12.100 idem, viuda é Hijos de A. Zuvillaga; 1.230 clavos, Central Internacional; 3.0 pipería, Cooperativa Cívico-Militar; 5.800 hojalata, 31.870 hierro en barras, La Basconia; 1.800 pipería, Arriandaga y Linaza; 3.025 tubos de hierro, 2.192 tubos y rollos de latón, Earle, Bourne y Compañía; 2.680 hierro en chapas, Fábrica de San Francisco; 100.641 hierro y acero en barras, vigas, chapas, carriles, eclises, placas, flejes y parrillas, 4.750 cubos de hierro, 52.140 hojalata, Altos Hornos de Vizcaya.

Para **Málaga**: 420 cigüeñales de acero, Talleres de Deusto; 760 hierro manufacturado, Z. Andrés y Uribeaga; 14.933 papel de imprimir, La Papelera Española; 260 vino tinto, Compañía Vinícola Norte de España; 260 idem, F. Ugalde; 1.095 clavos, F. L. Dubus; 230 inodoros, Viuda é Hijos de L. Castillo; 451 hierro manufacturado, Z. Andrés y Uribeaga; 29.700 palanquillas, La Basconia; 2.790 hierro en chapas, Fábrica de San Francisco; 35.232 hierro en barras, carriles y eclises, 1.680 cubos, 59.090 hojalata, Altos Hornos de Vizcaya.

Para **Alicante**: 15.800 pipería, I. Urrutia; 3.152 papel de fumar y empaques, L. Landaluce; 1.400 garbanzos, V. Zapatero; 82 papel para imprimir, La Papelera Española; 4.926 trenza de yute, La Conchita; 3.900 vino tinto, 43 etiquetas, Bodegas Bilbainas; 2.769 cubiertos, Sánchez-Díaz y Herrero; 1.550 clavos, Rifé y Sánchez; 567 hierro manufacturado, Z. Andrés y Uribeaga; 1.800 hojalata, La Basconia; 750 tubos, Sociedad Tubos Forjados; 2.020 hierro en paquetes, Fábrica de San Francisco; 158.324 hierro y acero en barras, vigas, carriles y eclises, 1.000 hojalata, Altos Hornos de Vizcaya.

Para **Valencia**: 4.752 trenza de yute, C. Hoppe y Compañía; 6.941 papel de fumar y empaques, L. Landaluce; 350 achicoria, Baroja y Rodríguez; 4.297 hilaza de yute, Rica Hermanos y Compañía;

700 pescado salado, J. Serrats; 745 papel pintado, La Vasco Alemana; 9.204 trenza de yute, La Conchita; 11.846 pescado salado, E. de Arriaga y Compañía; 10.000 hierro en lingotes, 19.942 hierro en barras, chapas y vigas, Fábrica de San Francisco; 5.000 harina, Sánchez y Ortega; 2.560 trenza de yute, Power y Echeguren; 3.000 garbanzos, Z. Andrés y Uribeaga; 5.000 hojalata, R. Rochell é Hijos; 21.403 hierro en paquetes, Unión Cerrajería; 60 pipería, S. de la Fuente; 4.000 hojalata y chapa aplomada, La Basconia; 6.900 pipería, Tejada y Compañía; 1.244 tubos y chapas de latón, Earle, Bourne y Compañía; 346 tubos y piezas de hierro, Sociedad Tubos Forjados; 10.000 hierro en lingotes, 98.419 hierro y acero en barras, vigas y chapas, 9.050 hojalata, Altos Hornos de Vizcaya.

Para **Barcelona**: 3.538 aceite de alquitrán, M. Vanderhaeghe y Compañía; 16.033 hierro en paquetes, Unión Cerrajería; 1.083 clavos, F. L. Dubus; 3.230 cueros sañados, A. Marín; 5.572 alambre, F. Echevarría é Hijos; 1.886 tubería Sociedad Aurrera; 6.604 carriles, eclises y tornillos, La Basconia; 27.775 hierro en barras y paquetes, Fábrica de San Francisco; 40.000 hierro en lingotes, 305.375 hierro y acero en barras, vigas, chapas y rollos, 72.300 hojalata, Altos Hornos de Vizcaya.

Balandra NUEVA UNION. Para **Lequeitio**: 132 licores, A. Arrarte; 1.870 aceite, 285 jabón, 144 petróleo, 511 varios, Testamentaria de E. Uralde; 5.000 harina, 1.800 salvado, 1.600 habas, 200 alubias, 320 patatas, 120 legía, 600 cloruro de cal, 900 vino tinto, 20.000 carbón, 167 varios, S. Badiola.

Balandra S. MON. Para **Be-meo**: 23 canela, 152 café, 360 azúcar, V. Uruguén; 607 aceite, 39 licores, Viuda é Hijos de A. Zuvillaga; 339 idem, 516 aceite, J. Barañano; 353 azúcar, Barturen y Arriola; 5.000 harina, 1.800 salvado, 300 maíz, 640 habas, 100 arroz, 2.400 patatas, 800 yeso, 200 hojalata, 180 conservas, 1.000 sañazón, 300 columnas de hierro, 400 aceite, 100 higos, 500 vino tinto, 500 jabón, 500 tablas de pino, 380 varios, E. Anduiza.

Balandra NUEVO LEQUEITIO. Para **Lequeitio**: 10.000 puntas de llantón, Altos Hornos de Vizcaya; 190 licores, A. Iturraspe; 590 azúcar, 50 harina de arroz, 25 chocolate, Hijos de Zuricalday; 10.000 harina, 1.500 salvado, 480 patatas, 600 maíz, 800 habas, 100 jabón, 100 higos, 250 tubos de gres, 2.500 vino tinto, 80 vidrio plano, J. Meave.

La renombrada marca original

Avenarius Carbolineum

en uso desde hace mas de 30 años, es un preparado antiséptico eficazísimo

para la conservación de la madera

á la cual preserva de la podredumbre y de los insectos xilófagos.

Depósitos en España:

Viuda de Pablo Haehner, BILBAO.

Sociedad de Suministros Industriales en MADRID, calle de la Leal'ad, 6

R. Cumellas, BARCELONA, Rambla de Cataluña, 6.

Martín Marten, SEVILLA.

Revista Bilbao

Tenemos hecha toda la documentación necesaria

para el despacho de buques por la Aduana.

Además nos encargamos de servir toda clase de

impresos tanto de imprenta como de litografía.

Perfección y economía

Imprenta: Ibáñez de Bilbao, 6 — Oficinas: Barroeta Aldamar, 8

HORAS: DE 8 DE LA MAÑANA Á 6 DE LA TARDE

Société Anonyme WESTINGHOUSE

CAPITAL: **14.000.000** DE FRANCOs

Domicilio social: 7, Rue de BERLIN.--PARIS

Lámpara **Westinghouse** de filamento metálico.

Contadores **Westinghouse.**

Lámparas de Arco **Excello-Westinghouse.**

Lámparas de Arco **Westinghouse** de electrodos metálicos.

Carbones para arcos de todas clases.

Maquinaria eléctrica de todas clases, para luz, fuerza, tracción, etc., etc.

Condensadores de vapor **Westinghouse-Leblanc.**

TURBINAS DE VAPOR. ~ ~ MOTORES DE GAS

Agencias regionales en

Bilbao: SRES. ORTIZ Y ABÁSULO, Ingenieros.
Calle Ibáñez de Bilbao, 8, 1.º

Barcelona: D. FEDERICO ARMENTER, Ingeniero
Cortes, 580, entresuelo.

Valencia: D. FELIX APRAIZ, Ingeniero.
Colón, 19.

Gran Fábrica de Tubería de Grés

Para saneamientos, conducción de aguas, etc., etc.

La mejor que se fabrica en España. Premiada con gran Diploma de Honor y Medalla de Oro en la última Exposición Internacional de Madrid

CAL HIDRÁULICA DE NUESTRAS FÁBRICAS DE ZUMAYA

Yesos, azulejos, tablas de Francia, listones para cielos rasos y demás materiales de construcción
Especialidad en Bañeras, Lababos, Inodoros.—Se hacen grandes descuentos, según la importancia del pedido

Viuda é Hijos de Luis Castillo == Uribitarte 1.—BILBAO

CANIVELL HERMANOS

IMPORTACIÓN & EXPORTACIÓN

Espartero, 11.—BILBAO

DROGAS Y PRODUCTOS QUÍMICOS PARA LA FARMACIA, LA INDUSTRIA Y LAS ARTES

GRANDES ALMACENES DE MADERAS Y TALLERES MECANICOS

Castro y Compañía, S. C.—Avilés

PINO DEL NORTE—TEA DE AMÉRICA—TABLA DE FRANCIA—GALICIA—MOLDURAS—ETC.

SUCURSAL EN BILBAO

PLAZA DE URIBITARTE

Teléfono núm 1 204

Agencia de la Sociedad Anónima Industrial de Ferrocarriles

(Bahnindustrie Actien-Gesellschaft)

Hannover-Herrenhausen (Alemania)

5, Calle San Vicente, 5

BILBAO

Apartado en Correos núm. 214

Fábrica de materiales

para

Vías portátiles y fijas

Vagonetas,

Carriles, Cambios de vía,

Placas giratorias, Rodámene,

Ruedas sueltas

Material de alquiler



Sanjinés y Compañía

INGENIEROS

Campa de la Salve. - Bilbao

Grandes talleres electro-mecánicos. Maquinaria y material eléctrico. Aparatos de medición

Representantes de la importantísima casa

Bergmann - Electr. citäts - Werke, de Berlin

Acumuladores EDISON

Reparaciones de Automóviles

BARRENECHEA, CAREAGA y COMPAÑÍA

GRABADORES

ESPAÑA EIBAR GUIPÚZCOA

Establecimientos

DECAUVILLE

MADRID

Nicolás M.^a Rivero, 7

BILBAO

Escuza, núm. 2

HUELVA

Agencia

CARTAGENA

Jara, 35

Ferrocarriles portátiles y fijos

Grandes existencias



Grandes existencias



Venta -- Alquiler -- Cambio -- Material de ocasión

POSTES KYANIZADOS

de la **Selva Negra** para Telégrafos y Teléfonos, Transportes de fuerza eléctrica, Tranvías, etc.
Importación en gran escala

Firma J. Himmelsbach, Friburg (BADEN)

Gran Premio, Milán 1906

Gran Premio, Marsella 1908

Diploma de honor, Nancy 1909

Pídanse precios y detalles á la delegación exclusiva para el Norte de España

R. DE EGUREN, Ingeniero; Apartado 122.-BILBAO

Sociedad General

de Industria y Comercio

Compañía Anónima domiciliada en Bilbao

Capital: Ptas. 25.000.000

Abonos compuestos y primeras materias para toda clase de cultivos, adecuados á todos los terrenos.

Productos Químicos

LABORATORIOS para el análisis de tierras

Los pedidos deberán dirigirse á

MADRID, Villanueva, n.º 11

ó al domicilio social

Dirección Telegráfica: GEINCO

Carbón de vapor

de superior calidad

MARCA Bentinck

Se ruega á los importadores pidan este carbón á sus *corresponsales de Newcastle*. Con cribas mecánicas á percusión modernas y limpia esmerada á mano se obtiene, al embarque sobre vagones, un carbón fuerte de primera, libre de polvo é impurezas.

Producción diaria, mil toneladas.

MAURICIO LEDOUX

Almacenes y Oficinas: Uribitarte, letra C

— BILBAO —

DIRECCIÓN POSTAL

DIRECCIÓN TELEGRÁFICA

APARTADO 193

ESCOTUB. — BILBAO

TELÉFONO 1.2.9

TUBOS DE HIERRO Y DE ACERO

para conducciones de agua, gas, vapor, aire comprimido

Tubos especiales para calefacción

Tubos de acero sin soldadura para calderas

Accesorios de hierro forjado y maleable

Canalizaciones de todas clases ejecutadas según dibujos

ROBINETERIA INDUSTRIAL PARA VAPOR, AGUA Y GAS

SOLDADURA AUTÓGENA DE LOS METALES

EXISTENCIAS CONSIDERABLES EN ALMACÉN

ALMACEN DE MADERAS FINAS,

tales como: Roble de Hungría y de América, Caoba de Cuba y de México, Cedro de Cuba, Nogal Americano y Saten, Teka de Moulmein y de Java, Palosanto, Etano, Amaranto, etc. etc.

Guayacán, á 0,40 ptas el kilo

Pino del Norte y de América. Gran Fábrica de Entarimados finos (parquets). Especialidad en parquets sobre betún asfalto, muy recomendables para Iglesias, hospitales, casinos, centros de enseñanza, etc. etc.

TOMAS ECHEVERRIA

ZABALBIDE. — Teléfono 150

Interesante

Llamamos la atención de los propietarios, arquitectos, contratistas, pintores-decoradores y demás personas interesadas en el buen aspecto y conservación de fachadas é interiores de edificios que para la mejor defensa de sus intereses se recomiendan los productos de nuestra **Fábrica de colores, pinturas, barnices, etc.**, la más importante de España en su género, y se convencerán de que **no es necesario acudir al extranjero** para encontrar pinturas de primera calidad con las que puede garantizarse tan buen resultado como con las mejores marcas inglesas y francesas siendo nuestros precios mucho más económicos, empleándose en su esmerada elaboración los mejores productos y los procedimientos industriales más adelantados.

Especialidad en pinturas para buques, colores en polvo y pasta, pintura preparada al aceite y esmalte, barnices de todas clases, masilla para vidrieros, etc.

PÍDANSE MUESTRAS Y PRECIOS Á

Romero, Muñuzuri y C.ª

Fábrica de pinturas. Deusto (Bilbao).—Tel. 618

Despacho y Oficinas: Bilbao, Plaza de Albia 2.—Tel. 1.373

Fábrica de Cierres metálicos y de Ballesta

y Persianas de Hierro y Madera enrollables

(CON PATENTE DE INVENCION)

de

Hijos de J. A. de Muguruza

Madrid

!!

Bilbao

TALLERES DE CERRAJERÍA Y CONSTRUCCIONES METALICAS

Pidanse catálogos



Concha (Ensanche).—Bilbao

Josè Ormazabal y C.^a

Compra-venta de hierros, metales viejos y goma.

Buques naufragados y retirados de servicio.

Acero fundido para herramientas.

Maquinaria usada.

Autonomía, 17.—BILBAO

Teléfono 101

BÁSCULAS de gran precisión

Fabricante: **S. Cebrián**

García Salazar, 6.—BILBAO
CONSÚLTESE PRECIOS

“L'UNIÓN”

Compañía francesa de seguros contra incendios

Fundada en 1828

IMPORTANCIA DE LA COMPAÑIA

Capitales asegurados..	Francos 26.498.598,600	Reservas según Balance de 1910..	20.855.000
Primas cobradas en el año 1910..	31.338.121	Primas á recibir..	116.331.310

SINIESTROS PAGADOS DESDE EL ORIGEN DE LA COMPAÑIA 392 MILLONES DE FRANCO

SUBDIRECTOR PARA VIZCAYA Y ALAVA | **RAMIRO DE ORBEGOZO** | BUENOS AIRES NÚM 14, 1.º—BILBAO

Autorizado por la Comisaría General de Seguros en 22 de Junio de 1911

FÁBRICA DE BÁSCULAS, ROMANAS Y BALANZAS

Viuda é Hijos de José Rosal

Especialidad en la Construcción de Puentes-Básculas para via continua

LA CASA DE MÁS EXPORTACIÓN

Calle de Iparraguirre.

Teléfono 1.248.—BILBAO.

Consúltense precios y condiciones

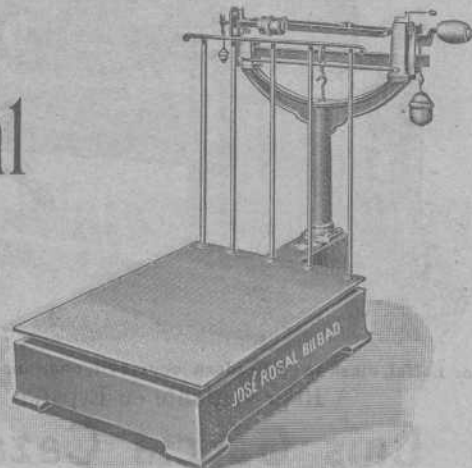

FABRICA DE BISUTERIA ESPAÑOLA

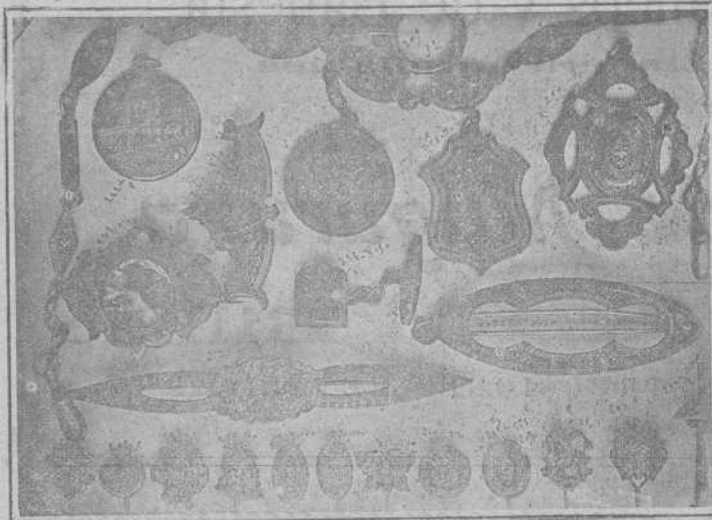

INCRUSTACIONES Y DAMASQUINADOS

* * EN RELIEVES DE ORO Y PLATA * *

: : : : : SOBRE HIERRO Y ACERO FNO

M. ERENA É HIJOS

Pulseras, Marcos para Retratos, Petacas, Foforeras, Puños
para Bastones, Relojes, Cadenas, Hebillas, Imperdibles, &

— — — (Especialidad en Estilo Árabe) — — —

España :: EIBAK :: Guipúzcoa

TALLER ELECTROTÉCNICO

— — Conte de R manones, 3 y 5. — MADRID — —

SE ARREGLAN: Aparatos eléctricos de calefacción,
Ventiladores eléctricos.—Cuadros de distribución.
Bombas eléctricas para elevación de aguas.—Mo-
tores eléctricos de corriente continua y alterna, y
en general toda clase de aparatos electro-mecánicos.
BAJO LA DIRECCION DE UN INGENIERO ESPECIALISTA

THE JAMES LEFFEL & C.^a

Springfield, Ohio, E. U. A.

FABRICANTES EN LAS

Leffel Máquinas de Vapor y Calderas

TAMBIÉN
DE LAS RUEDAS TURBINAS PARA AGUA

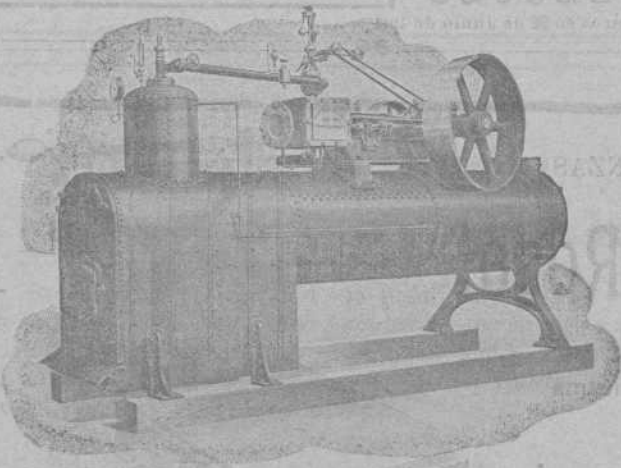

Motor Leffel, clase «A» y Caldera locomóvil, combinados sobre polines.

Representante en España

Luis García Cazaña

Libertad, núm. 1

BILBAO

IBARRA Y COMPAÑIA

ANTES

COMPAÑIA VASCO-ANDALUZA

SERVICIO BISEMANTAL
DE VAPORES DE ESCALA FIJA DE
BILBAO A MARSELLA



VAPORES	Ts. r.	VAPORES	Ts. r.
Cabo Cullera.....	2246	Cabo Roca.....	1552
Cabo Blanco.....	2183	Cabo Corona.....	1531
Cabo Sacratif.....	2160	Cabo Oropesa.....	1522
Cabo Plata.....	2092	Cabo Toriñana.....	1506
Cabo Carvoeiro.....	1993	Cabo Nao.....	1495
Cabo San Martín.....	1861	Cabo Ortegá.....	1458
Cabo San Vicente.....	1728	Cabo Creux.....	1421
Cabo Higuier.....	1700	Cabo Espartel.....	1249
Cabo Palos.....	1697	Itálica.....	1070
Cabo San Antonio.....	1691	Cabo Silleiro.....	986
Cabo Quejo.....	1691	Cabo Prior.....	966
Cabo Peñas.....	1691	La Cartuja.....	808
Cabo Santa Pola.....	1626	Triana.....	746
Cabo San Sebastián.....	1.63		

Línea de Bilbao á Marsella

Salida de Bilbao todos los jueves para los puertos de Santander, Ferrol, Coruña, Villagarcía-Carril, Vigo, Huelva, Bonanza, Cádiz, Algeciras, San Feliú de Guixols, Almería, Cartagena, Tarragona, Palamós Celta y Marsella.

El primero y tercer jueves de cada mes se recibe también carga para los puertos de Marín, Adra, Motril, Aguilas y Garrucha.

El Jueves 15 de Enero saldrá de este puerto el vapor

CABO SAN SEBASTIAN

Su capitán, Urriolabeitia

Admite carga y pasajeros para los puertos citados.

Línea rápida de Bilbao á Barcelona

Salida de Bilbao todos los domingos para los puertos de Santander, Sevilla, Málaga, Alicante, Valencia y Barcelona.

El itinerario de esta línea está hecho de manera que, salvo circunstancias imprevistas, el viaje de nuestro puerto al de Barcelona y viceversa, se haga en 14 días.

El Domingo 28 de Enero saldrá de este puerto el vapor

CABO HIGUER

Su capitán, González.

Admite carga y pasaje para dichos puertos.

Para tratar de carga ó pasaje dirigirse á los consignatarios, Bergé y Compañía—Grsn. Via. 5. principal.

Lejía líquida marca LA ARAGONESA

La mejor y única premiada en España con medalla de oro y otras varias.

Representante en Vizcaya:

J. RODRIGUEZ

Machin núm. 4

BILBAO

PHENIX

Assurance Company Limited

LONDRES

FUSIONADA CON LA COMPAÑIA

Pelican and British Empire Life Office

COMPAÑIA INGLESA DE SEGUROS CONTRA INCENDIOS

ESTABLECIDA EN 1872

Legalmente autorizada para trabajar en España con arreglo á las disposiciones del Código de Comercio vigente y de la ley de 14 de Mayo de 1908

Depósito constituido con arreglo á la ley para garantizar sus operaciones en España

Director Apoderado de la Sucursal Española:

PROSPER C. LAMOTHE

Cestelar, 5, MÁLAGA

Subdirector en Vizcaya:

CESAREO DE ARTAZA

Rodriguez Belas, 9, 1.º deha. BILBAO

ALTOS HORNOS DE VIZCAYA BILBAO

Sociedad anónima. — Capital Social: 32.750.000 Ptas.

Fabricas de hierro, acero y hojalata en Baracaldo y Sestao

Lingote al cok de calidad superior al Bessemer y Martin-Siemens

Hierros pudelados y homogéneos en todas las formas comerciales.

ACEROS BESSEMER, SIEMENS, MARTIN Y TROPENAS

en las dimensiones usuales para el comercio y construcciones.

Fabricación especial de hojalata. — Cubos y baños galvanizados. — Latería para fábricas de conservas. — Envases de hojalata para diversas aplicaciones. — Impresión sobre hojalata en todos colores.

Dirigir toda la correspondencia a ALTOS HORNOS DE VIZCAYA. — BILBAO

Carriles Vignole

PESADOS Y LIGEROS, PARA FERROCARRILES, MINAS Y OTRAS INDUSTRIAS

Carriles Phoenix ó broca para tranvías eléctricos. — Viguería para toda clase de construcciones. — Chapas gruesas y finas. — Construcciones de vigas armadas para puentes y edificios. — Fundición de columnas, calderas para desplantación y otros usos y grandes piezas hasta de 20 toneladas



TALLERES DE ZORROZA

OFICINAS: ZORROZA, BILBAO. — TELEGRAMAS: ZORROZA, BILBAO

CONSTRUCCIONES DE PUENTES, calderas de vapor, suelos de hierro, columnas y armaduras para edificios.

MÁQUINAS DE VAPOR, turbinas, tornos, máquinas para hacer remaches, taladros de pared, bombas de varios sistemas, transmisiones de movimiento.

MATERIAL PARA LA EXPLOTACIÓN DE MINAS, tambores y frenos para planos inclinados, templadores para idem, vagonetas y volquetes para transportes de mineral.

HORNOS DE CALCINAR

Instalaciones completas de LAVADEROS DE CARBÓN

GRÚAS DE CORREDERA para talleres, con movimiento á mano y por transmisión por cable, grúas para muelles, montacargas con freno automático.

COLUMNAS DE FUNDICIÓN sencillas y de adorno.

MATERIAL FIJO PARA FERROCARRILES, cambios de vía, placas giratorias, semáforos, tanques, etc.

LLAVES de paso de todas dimensiones para conducciones de agua á vapor.

Informes y presupuestos francos á quien los pida

VICENTE CORREAS

CORREDOR MARÍTIMO

Sworn Ship Broker

Despacho de buques BILBAO

Interesante á la Industria

Desincrustante Marco Olmos

CON REAL PRIVILEGIO DE INVENCION. — FUERZA DE VAPOR A los Sres. Armadores, Industriales, Maquinistas y Compañías de ferrocarriles se les recomienda el ya acreditado

DESINCRUSTANTE MARCO OLMOS

que tan maravillosos resultados obtiene, pues á la par que quita las antiguas incrustaciones, evita la formación de las mismas en toda clase de calderas sin atacar en lo más mínimo á ninguna clase de metal. — Depositarios y representantes únicos en Bilbao

AMANN Y GANA — AYALA

En esta Imprenta se hace toda clase de trabajos comerciales

CABLES de todas clases

VIAS AÉREAS

de todos sistemas
Transbordadores = Planos inclinados

Sdad. Franco-Española

de Trefilería, Cablería y Tranvías Aéreos

Apartado 67 - BILBAO - Teléfono n.º 3.122

Sociedad Anónima TALLERES DE DEUSTO

FABRICACION DE ACEROS Y HIERROS MOLDEADOS
sistemas **SIEMENS y ROBERT**
Piezas de Forja, etc., etc.

APARTADO NÚMERO 41 "Talleres de Deusto"-Bilbao
DIRECCIÓN TELEGRÁFICA:

APLICACIONES

Para la Agricultura.—Raspas, Rastrillos, Azadas, Azadones, Piezas de Arados, Rejas, Vertederas, etc., etc.—**Para Minas y Ferrocarriles.**—Ruedas, Ejes-montados, Cruzamientos, Cambios de vía, toda clase de piezas para Vagones, etc.—**Para Constructores.**—Cilindros de prensas hidráulicas, Acumuladores, Bombas, Engranajes, Cilindros de laminación etc.—**Para Maína.**—Rodas, Codastes, Hélices-ejes, Anclas, Barbotones, Estopores, etc.—**Para Tranvías.**—Cambios de vía, Corazones, Ejes, Trucks de todos sistemas, etc.—**Para Industrias Eléctricas.**—Inductores, Piezas polares, Núcleos de imanes, etc.

ESPECIALIDAD EN RUEDAS Y EJES MONTADOS

Toda clase de piezas sobre modelo ó planos

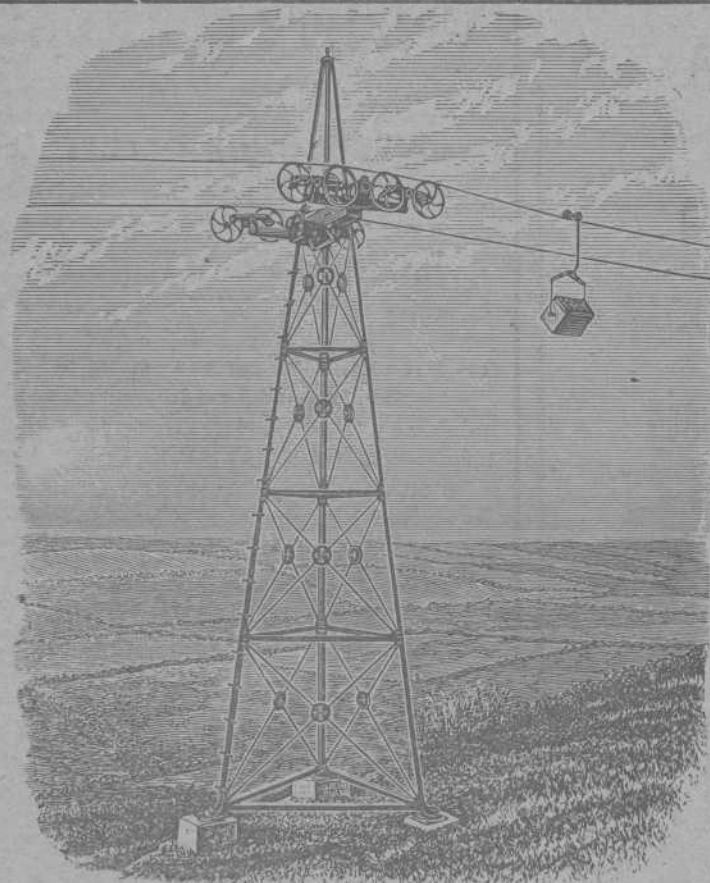

VIAS AÉREAS SISTEMA ROE

El único sistema con un solo cable que da todas las garantías de su buen funcionamiento, con las ventajas de ser el más moderno, más sencillo y más económico en su montaje y funcionamiento.

Domina cualquier pendiente y los pandos más extensos con completa seguridad, adaptándose al transporte de cualquier material.

Transporta desde 20 á 20.000
ó más toneladas diarias

Numerosas instalaciones en España y demás países del Mundo
Para presupuestos y folletos ilustrados dirigirse á

Los únicos fabricantes

Ropeways, Limited

Casa principal
2 & 3 Eldon Street
LONDRES

Sucursal en España: Calle Particular de Allende, Chalet. núm. 7—Bilbao
Telegramas: ROPEWAYS, London. Teléfono 12.780. Central.—ROPEWAYS, Bilbao. Teléfono 911

Establecimientos
EN BILBAO
Plaza Circular, 1
Ribera, 5



Máquinas **Singer y Wheeler & Wilson** para coser
Exclusivas de la *Compañía Singer de máquinas para coser*

TODOS LOS MODELOS A PESETAS 2,50 SEMANALES

Pídase el catálogo ilustrado que se da gratis

MAQUINAS PARA TODA INDUSTRIA EN QUE SE EMPLEE LA COSTURA.—Se ruega al público visite nuestros Establecimientos para examinar los bordados de todos estilos; encajes, realce, matices, punto vainica, etc., ejecutados con la máquina DOMÉSTICA BOBINA CENTRAL, la misma que se emplea universalmente para las familias en las labores de ropa blanca, prendas de vestir y otras similares.

Establecimientos en todas las principales poblaciones de España



Establecimientos
EN BILBAO
Plaza Circular, 1
Ribera, 5