

Revista Bilbao

MERCANTIL, MINERA, INDUSTRIAL Y MARÍTIMA
Fundada en 1894

Año XVIII

Bilbao 13 de Enero de 1912

Núm. 872

ORENSTEIN Y KOPPEL-ARTHUR KOPPEL S. A.

MADRID BILBAO GIJÓN-BARCELONA-SEVILLA

Material de Transporte
para
Ferrocarriles, Tranvías, Minas,
Contratistas, Fábricas
é Industrias.

Especialidad en:

Locomotoras, Vagones,
Vías fijas y portátiles,
Vagonetas, Cambios de vía,
Placas giratorias, etc., etc.

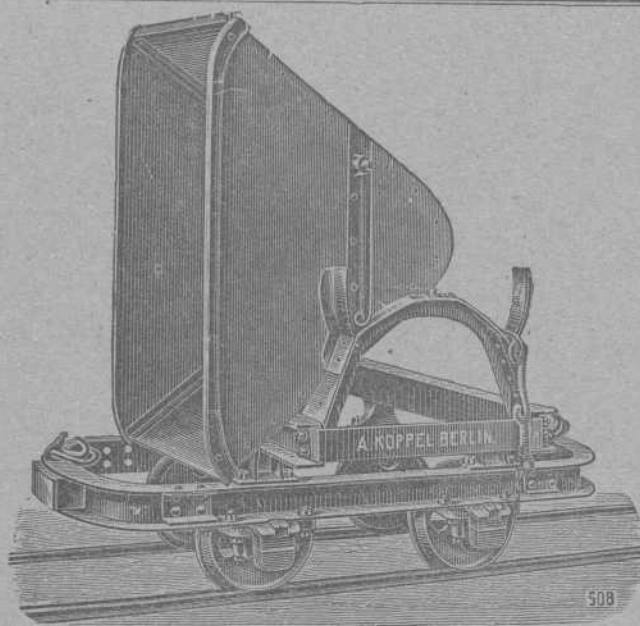

Grandes Existencias
EN
BILBAO

Dirección Postal

Calle Arbieto, 1

DEPÓSITOS

también en

Gijón

Barcelona

Cartagena

DECAUVILLE

FERROCARRILES PORTATILES Y FIJOS (véase anuncio página V)

MARIANO DE CORRAL

Talleres de Construcciones Metálicas

Construcción de material móvil y fijo para ferrocarriles y minas.—Puentes
y armaduras para cubiertas.—Piezas forjadas y estampadas.—Fundición de hierro, acero y otros metales

Compañías de ferrocarriles que tienen en sus líneas materiales contruidos por esta casa

Bilbao á Portugalete.—Norte y Madrid á Zaragoza y
Alicante.—Vagones cubas de las «Bodegas Bilbainas».—
Bilbao á Durango y San Sebastián.—Luchana á Mun-
guía.—Bilbao á Lezama.—La Robla á Valmaseda y Lu-
chana.—Bilbao á Santander.—Castejón á Soria.—Villaodrid
á Rivadeo.—Bilbao á las Arenas y Plencia.—El Astillero
á Ontaneda.—Cantábrico de Santander y otros muchos
ferrocarriles mineros y fábricas, como las de Castro-Alen,
Mutiloa, Hulleras de Sabero, Minas de Heras y de Nueva
Montaña de Santander, La Basconia y Altos Hornos de
San Francisco.—Tranvías de San Sebastián á Rentería
y de Bilbao á Durango y Arratia.—Tranvía de Linares.—
Ferrocarril de Teberga á Trubia.—Andoain á Plazaola.—
Aznalcollar á Sevilla.—Cala á Sevilla, etc., etc.

Pídanse informes de esta Casa á los señores Ingenieros
de las Compañías ferroviarias antes de decidir sobre los
pedidos de materiales.



DIRECCIÓN TELEGRÁFICA: CORRAL, BILBAO

REGULADORES

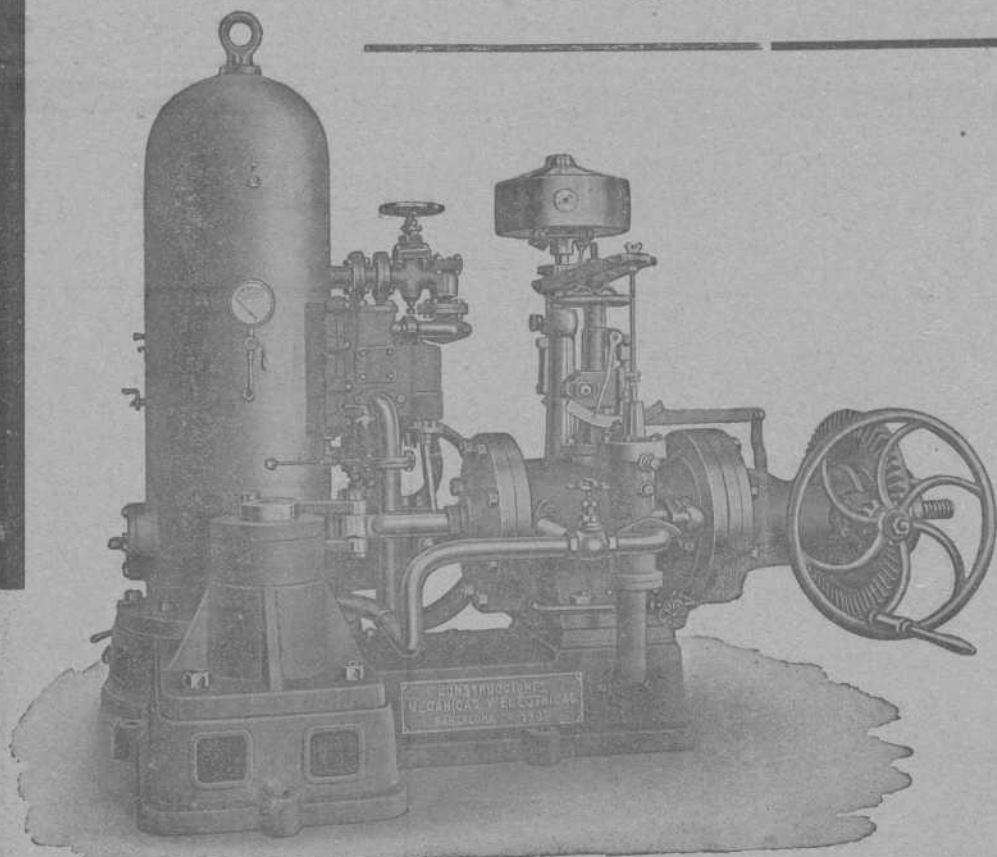

CONSTRUCCIONES
MECANICAS Y ELECTRICAS
SOCIEDAD ANONIMA

BARCELONA MADRID
Rambla Sta. Mónica, 6. Galdo, 3.

Carlos Hoppe y Compañía

CORREDORES MARÍTIMOS Y JURADOS

CONSIGNATARIOS DE BUQUES

Fletadores—Comisiones—Consignaciones—Representantes de la Dampfschiffahrts **Neptun** con servicio regular de vapores entre *Amberes, Rotterdam* y el *Norte de España* y viceversa, admitiendo carga directamente para dichos puertos, y con transbordo para los principales del mundo.—Línea regular de vapores entre Nueva York y Bilbao.—Agentes Generales de las Compañías de Seguros Marítimos, Fluviales y Terrestres.

La Mannheim y La Nord Deutsche
y de la Compañía de Seguros contra incendios y sobre la vida

“The Liverpool & London & Globe”

COMISARIOS DE AVERÍAS

Casas en Santander, San Sebastián y Pasajes.—En Bilbao, Alameda Mazarredo, 1, T. 111

Laboratorio Químico

A. AMOUROUX
Ingeniero Químico

de
y

L. FONTAINE
Ingeniero Agrónomo

Especialidad de análisis minerales y metalúrgicos

HUELVA

CALLE DE SEVILLA 22
Y 22 DUPLICADO

Abonos, Aguas, etc.

Arbitrages

Contratos á precios reducidos

BILBAO

17, CALLE COLÓN DE LARREÁTEGUI, 21

Compañía Trasatlántica

Servicio directo de Bilbao para Habana y Veracruz

El día 17 de Enero saldrá de este puerto el vapor

REINA MARIA CRISTINA. Capitán, J. Oyarbide

para Habana y Veracruz. Combinaciones para el litoral de Cuba, Isla de Santo Domingo, Centro América y Norte y Sur del Pacífico.

El día 31 de Enero saldrá el vapor

CATALUÑA. Capitán, F. Luzárraga

directamente para Santa Cruz de Tenerife, Montevideo y Buenos Aires.

Para precios y condiciones, dirigirse á los agentes de al Compañía Sres. Bergé y Compañía, Gran Vía, núm. 5 pral.

Grand Hotel Vizcaya

BILBAO

Plaza Nueva y Fueros

Nueva restauración completa. Habitaciones pintadas al esmalte. Teléfonos en todas las habitaciones. Ascensores y calefacción central. Precios en pensión especiales á familias. — Habitaciones á 6, 8, 10 y 15 pesetas. Banquetes desde 6 pesetas cubierto. Coches é intérprete á las Estaciones. — Unico Hotel en Bilbao que tiene en planta baja cocinas, sala de recibo, oficinas y un salón para 150 cubiertos.

A los Mineros, Propietarios, Arquitectos, Ingenieros y Contratistas

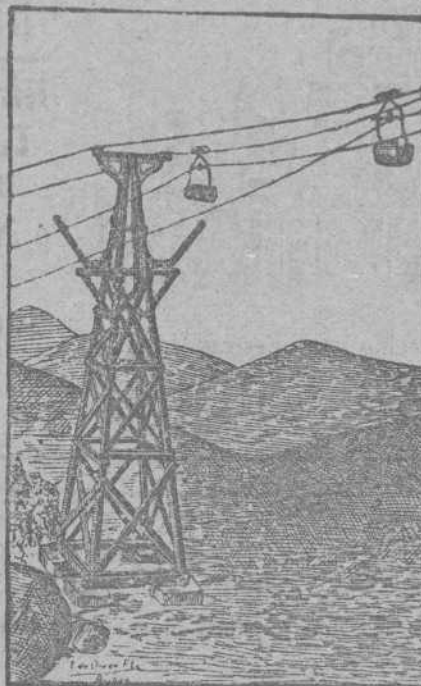

Cables y alambres de cobre desnudo y cubierto con toda clase de aislamiento.

Cables

metálicos de todas clases y formas para planos inclinados, tranvías aéreos, puentes, pozos, etcétera, de la importante casa Felten & Guillaume Carlswerk.

Pidanse precios y detalles á sus representantes Hijos de Terán.—BILBAO.

Ruberoid

es el tejido más barato, de fácil colocación, de menor peso y mayor duración. Completa impermeabilidad de azoteas, terrazas, muros, etc. Se emplea en toda clase de edificios. Certificados de sus buenos resultados así como catálogos, muestras y precios se facilitarán gratis, dirigiéndose á los represen-

tantes exclusivos en el Norte de España:

Hijos de Terán.—BILBAO

Gran Vía, núm. 16

Teléfono núm. 422

C. Zunzunegui

Maderas: Pino rojo del Norte.—Tea de América

::: Tablas de Francia.—Roble del país :::

Fábrica en Desierto-Baracaldo

Escritorio: Gran Vía, 33, 2.º.—Bilbao

Fundiciones de Molinao

Pasajes (Guipúzcoa)

FUNDICIÓN DIARIA DE HIERRO Y METALES

Columnas, Balcones y demás piezas de construcción

TALLERES DE AJUSTAJE

TRANSMISIONES, PRENSAS, TRITURADORAS, HORNOS PARA PANADERÍA, MALACATES, ETC. ETC.

Y TODA CLASE DE REPARACIÓN DE MAQUINARIA

BASALDUA

ARTÍCULOS DE CONSTRUCCIÓN

Sociedad Anónima

H. de Amézaga, 20 — BILBAO

EL MEJOR SURTIDO Y Á PRECIOS DE FÁBRICA

Azulejos—Baldosas—Cocinas—Fregaderas—Chimeneas—Papeles pintados—Bañeras—Inodoros—Bidets—Lavabos—Pinturas—Cubiertas—Yesos—Cementos

Previo estudio y presupuesto, esta casa se encarga de la instalación completa de aguas, gas, calefacciones, ascensores, trabajos de pintura y empapelados, instalaciones eléctricas é instalaciones sanitarias.

Pidense catálogos, muestras, estudios y presupuesto: GRATIS

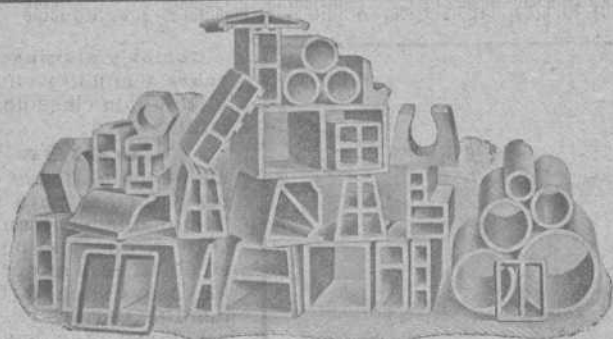

(Algunos Productos hechos con nuestras Máquinas)

Hightown Brick & Block Machinery

Maquinaria moderna para fabricar **Ladrillos, Tejas, Baldosas, Tubería** y demás materiales de construcción, tanto para hacerlos con **Barros** ó **Arcillas**, como también con **Arenas, Gravillas, Cales y Cementos**

Instalación de Fábricas completas, incluso Hornos, Secaderos, etc., etc

J. F. Villalta, C. E. -- Barcelona. España

Almacenes de ferretería y quincalla

Aceros, limas, palas, picachones y demás herramientas, hules para suelo y mesa

Gran Vía, número 8

Teléfono número 1.001

GRAMÓFONOS Y DISCOS DE LAS MEJORES MARCAS EN LA SUCURSAL

Plazuela de Santiago

Teléfono número 1.002

Ramón Abós

Bodegas Mariano Bilbao é Hijo Vinos de Exportación - Bilbao

POSTES Y TRAVIESAS INYECTADAS CON CREOSOTA POR EL PROCEDIMIENTO RÜPING

Postes para transportes de energía eléctrica, teléfonos y telégrafos.

Traviesas para ferrocarriles y tranvías.

ENVASES DE CHAPA NEGRA, GALVANIZADOS Y ESTAÑADOS

fabricados sin remaches, los más empleados para el transporte de Alcohol, aceite, leche, etc.

Barriles para PASTEURIZACION DE LECHE Y CERVEZA

MATERIALES REFRACTARIOS DE TODAS CLASES

Dirigirse á : **DUBOIS Y C.^a**

Rodríguez Arias, 1 — Apartado n.º 187 BILBAO

Fried Krupp A. G.-Grusonwerk

MAGDEBURG.-BUCKAU (Alemania)

Maquinaria para el beneficio de minerales, molinos y trituradoras para toda clase de materias.

Grúas á vapor, hidráulicas y eléctricas, Cargaderos mecánicos

Instalaciones completas de fábricas de cemento, material refractario, abonos minerales, aceites, linoleum, gomas, cables, material de plomo, etc.

Representante para el Norte de España:

LEOPOLDO LEWIN.—San Sebastián

Compañía Trasatlántica

Servicio directo de Bilbao para Habana y Veracruz

El día 17 de Enero saldrá de este puerto el vapor

REINA MARIA CRISTINA. Capitán, J. Oyarbide

para Habana y Veracruz. Combinaciones para el litoral de Cuba, Isla de Santo Domingo, Centro América y Norte y Sur del Pacífico.

El día 31 de Enero saldrá el vapor

CATALUÑA. Capitán, F. Luzárraga

directamente para Santa Cruz de Tenerife, Montevideo y Buenos Aires.

Para precios y condiciones, dirigirse á los agentes de al Compañía Sres. Bergé y Compañía, Gran Vía, núm. 5 pral.

Grand Hotel Vizcaya

BILBAO

Plaza Nueva y Fueros

Nueva restauración completa. Habitaciones pintadas al esmalte. Teléfonos en todas las habitaciones. Ascensores y calefacción central. Precios en pensión especiales á familias. — — Habitaciones á 6, 8, 10 y 15 pesetas. Banquetes desde 6 pesetas cubierto. Coches é intérprete á las Estaciones. — — — — —

Unico Hotel en Bilbao que tiene en planta baja cocinas, sala de recibo, oficinas y un salón para 150 cubiertos. — — — — —

A los Mineros, Propietarios, Arquitectos, Ingenieros y Contratistas

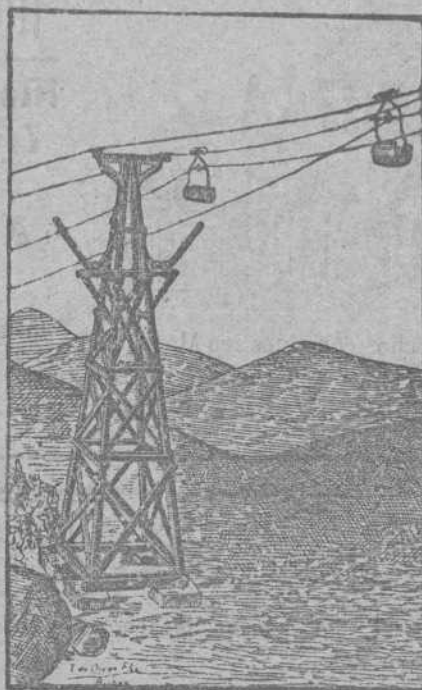

Cables y alambres de cobre desnudo y cubierto con toda clase de aislamiento.

Cables

metálicos de todas clases y formas para planos inclinados, tranvías aéreos, puentes, pozos, etcétera, de la importante casa Felten & Guilleume Carlswerk.

Pidanse precios y detalles á sus representantes Hijos de Terán.—BILBAO.

Ruberoid

es el tejado más barato, de fácil colocación, de menor peso y mayor duración. Completa impermeabilidad de azoteas, terrazas, muros, etc. Se emplea en toda clase de edificios. Certificados de sus buenos resultados así como catálogos, muestras y precios se facilitarán gratis, dirigiéndose á los represen-

tantes exclusivos en el Norte de España:

Hijos de Terán.—BILBAO

Gran Vía, núm. 16

Teléfono núm. 422

C. Zunzunegui

Maderas: Pino rojo del Norte.—Tea de América

::: Tablas de Francia.—Roble del país :::

Fábrica en Desierto-Baracaldo

Escritorio: Gran Vía, 33, 2.º.—Bilbao

Fundiciones de Molinao

Pasajes (Guipúzcoa)

FUNDICIÓN DIARIA DE HIERRO Y METALES

Columnas, Balcones y demás piezas de construcción

TALLERES DE AJUSTAJE

TRANSMISIONES, PRENSAS, TRITURADORAS, HORNOS PARA PANADERÍA, MALACATES, ETC. ETC.

Y TODA CLASE DE REPARACIÓN DE MAQUINARIA

BASALDUA

ARTÍCULOS DE CONSTRUCCIÓN

Sociedad Anónima

H. de Amézaga, 20 —BILBAO

EL MEJOR SURTIDO Y Á PRECIOS DE FÁBRICA

Azulejos—Baldosas—Cocinas—Fregaderas—Chimeneas—P. peses pintado—Bañeras—Inodoros—Bidets
Lavabos—Pinturas—Cubiertas—Yesos—Cementos

Previo estudio y presupuesto, esta casa se encarga de la instalación completa de aguas, gas, calefacciones, ascensores, trabajos de pintura y empapelados, instalaciones eléctricas é instalaciones sanitarias.

Pidanse catálogos, muestras, estudios y presupuesto: GRATIS



Hightown Brick & Block Machinery

Maquinaria moderna para fabricar **Ladrillos, Tejas, Baldosas, Tubería** y demás materiales de construcción, tanto para hacerlos con **Barros** ó **Arcillas**, como también con **Arenas, Gravillas, Cales y Cementos**

(Algunos Productos hechos con nuestras Máquinas)

Instalación de Fábricas completas, incluso Hornos, Secaderos, etc., etc

J. F. Villalta, C. E. -- Barcelona. España

Almacenes de ferretería y quincalla

Aceros, limas, palas, picachones y demás herramientas, hules para suelo y mesa

Gran Vía, número 8

Teléfono número 1.001

GRAMÓFONOS Y DISCOS DE LAS MEJORES MARCAS EN LA SUCURSAL

Plazuela de Santiago

Teléfono número 1.002

Ramón Abós

Bodegas Mariano Bilbao é Hijo Vinos de Exportación - Bilbao

POSTES Y TRAVIESAS INYECTADAS CON CREOSOTA POR EL PROCEDIMIENTO RÜPING

Postes para transportes de energía eléctrica, teléfonos y telégrafos.

Traviesas para ferrocarriles y tranvías.

ENVASES DE CHAPA NEGRA, GALVANIZADOS Y ESTAÑADOS

fabricados sin remaches, los más empleados para el transporte de Alcohol, aceite, leche, etc.

Barriles para PASTEURIZACIÓN DE LECHE Y CERVEZA

MATERIALES REFRACTARIOS DE TODAS CLASES

Dirigirse á : **DUBOIS Y C.^a**

Rodríguez Arias, 1 — Apartado n.º 187 BILBAO

Fried Krupp A. G.-Grusonwerk

MAGDEBURG.-BUCKAU (Alemania)

Maquinaria para el beneficio de minerales, molinos y trituradoras para toda clase de materias.

Grúas á vapor, hidráulicas y eléctricas, Cargaderos mecánicos

Instalaciones completas de fábricas de cemento, material refractario, abonos minerales, aceites, linoleum, gomas, cables, material de plomo, etc.

Representante para el Norte de España:

LEOPOLDO LEWIN.—San Sebastián

Bruselas 1910: Grand Prix. Buenos Aires 1910: Grand Prix.

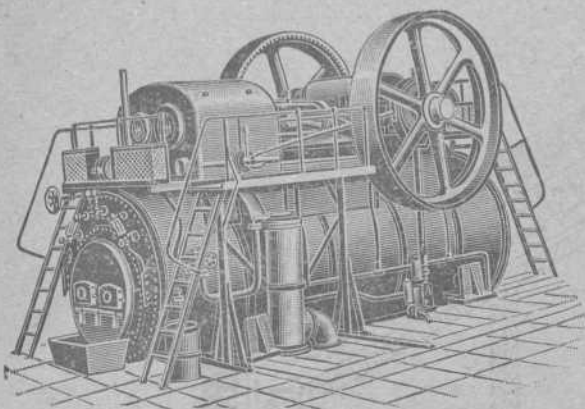

HEINRICH **LANZ** MANNHEIM.

SEMIFIJAS

de vapor recalentado con distribución por válvulas «Patente Lentz».

La fuerza más moderna, sencilla y económica.

Desde 8 hasta más de 1000 HP.

Representante general:

OTTO WOLF, Plaza Cataluña, 9, **Barcelona**.

Encalar económicamente



puede V. tan solo si emplea la máquina "Fix". Hace mas trabajo que 20 albañiles con la brocha. No se necesitan andamios. Prestará á V. inestimables servicios, tambien, para alquitranar, desinfectar, sulfatar, pintar, etc. Cada día encontrará nuevas aplicaciones. **Muchos miles funcionando.** Precios: Pts. 100 á 250. Cada comprador es un propagandista entusiasta.

Pida V. hoy mismo un catálogo (mencionando este anuncio) al importador exclusivo para España: **MATTHS. GRUBER, Iturriza 7, BILBAO.**

MATTHS. GRUBER, Iturriza, 7, **BILBAO**

Representante General para el Centro y Norte de España de las importantes casas constructoras de Material y Maquinaria para minas.

Frölich y Klüpfel en Unterbarmen (Alemania) y Stephan, Frölich y Klüpfel en Scharley (Alemania)

- Ventiladores para minas
- Compresores de aire
- Tornos de extracción
- Barrenos neumáticos
- Máquinas de barrenar
- Retretes y depósitos de agua para minas
- Tubos patentados para el relleno hidráulico
- Tubos de ventilación

PEDID OFERTAS Y PRESUPUESTOS

Corresponsales del Banco de España

Padró Hermanos. - S. en C.

Sucesores de **Luis Alberni**

Manresa (P.^a Barcelona)

Fábrica de cabos algodón peinados blancos y color para la limpieza de máquinas

Se remiten muestras y precios franco destino á quien lo solicite.

NOTA. Se admiten agentes mediante una comisión para la venta de los mismos.

Teléfono 43. - Telegramas: ALBERNI

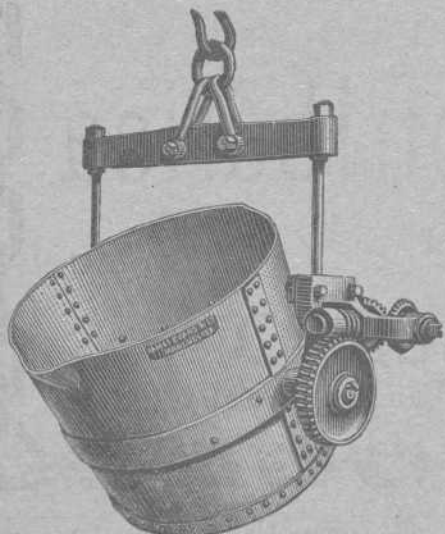

ARSENIO ALONSO

Oficinas y Depósito:

HURTADO DE AMEZAGA, 6

Teléfono 1.298.-Bilbao

Gran Almacén de Accesorios y Maquinaria

con especialidad en el ramo de fundición

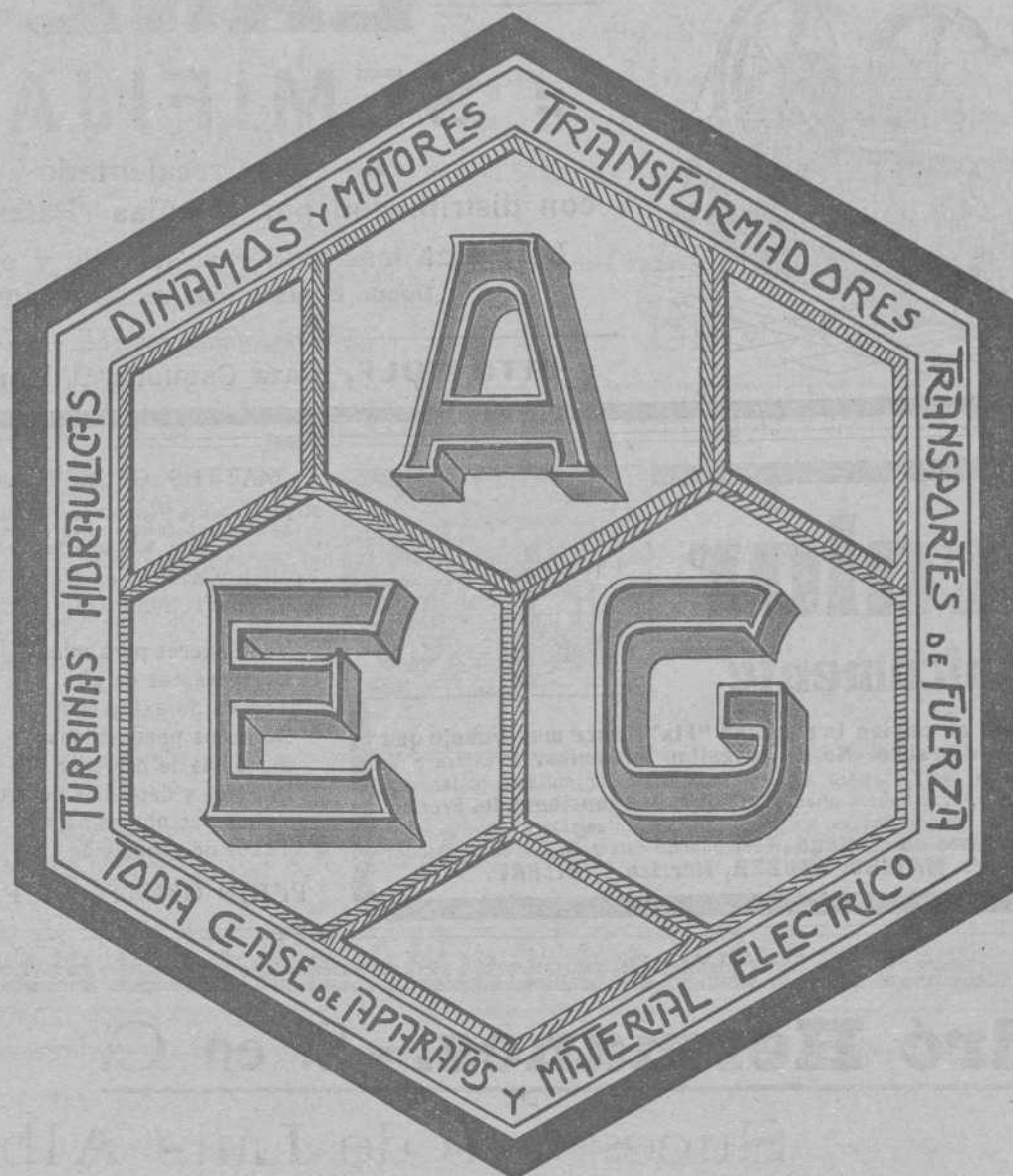

Turbo-dinamos, Turbinas hidráulicas
 Transportes de fuerza
 Dinamos, Motores, Transformadores, aparatos
 de caldear y toda clase de material eléctrico
 adaptable á diferentes industrias

A. E. G.-Thomson Houston Ibérica
 Sociedad Anónima

ESTUDIOS
 Y PRESUPUESTOS GRATIS

BILBAO
 GRAN VÍA, 34, OFICINA INSTALACIONES



De utilidad para los mineros, navieros, industriales, comerciantes y personas de negocio en general.

Revista Bilbao

FUNDADA EN 1894.

Director Propietario

Luis Ruy-Wamba



PRECIOS DE SUSCRIPCIÓN

Bilbao, trimestre... Ptas. 3,00
 Provincias an... 18,00
 Extranjero, id... Focs 34,00
 Número suelto... Ptas. 0,50
 Idem atrasado... 1,00
 Se publica los sábados

Redacción y Administración: Barroeta Aldamea, 8

CORRESPONSALES:

LONDON E. C. - Walter Judd, Ltd.
 5, Queen Victoria Street

BERLIN. - Mr. Rudolf Mosse
 Jerusa'emer Strasse 46/49

PARIS. - John F. Jones y C.^a
 31, bis, Faubourg Montmartre

BARCELONA - Rellós y C.^a
 Rambla del Centro, 37

PRECIOS DE ANUNCIOS

Ofertas y demandas.. Ptas. 1,00
 Anuncios oficiales... 1,00
 Para los demás anuncios
 pídase tarifa
 Pago adelantado

BLEICHERT

LEIPZIG: Representantes: JOSÉ Y JUAN DE GOYOAGA, BILBAO, Colón de Larreategui, 15 y 17

Vías aéreas, Grúas de cable. — Vías suspendidas eléctricas.
 Instalaciones para depositar ripios y escorias.—Instalaciones
 : : : : : de transporte de todas clases. : : : : :

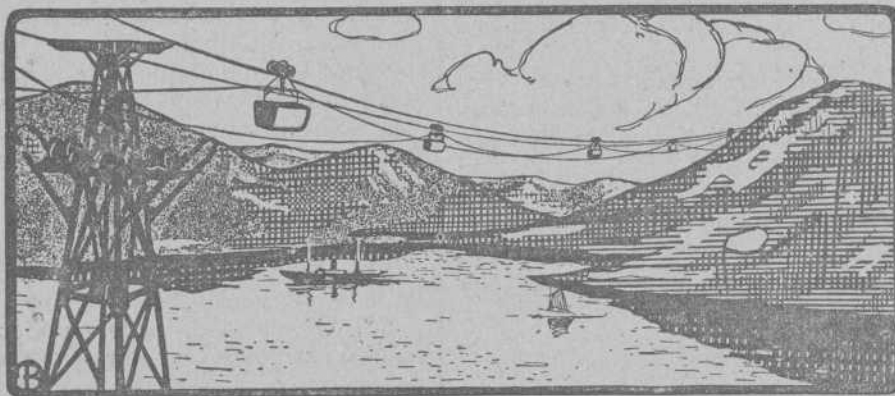

Registro de Patentes

— Marcas, Nombres Comerciales, etc., en España y Extranjero —

REGISTRO INTERNACIONAL DE MARCAS

Informes Comerciales -- Gestión y Cobro de Créditos

Centro de Información Internacional

Teléfono 1.314

Apartado de Correos, núm. 7

Ledesma, núm. 5.—BILBAO

CRÓNICA MERCANTIL É INDUSTRIAL

El Banco de Bilbao en París

Ha dejado de prestar sus servicios en la Duro-Felguera el que fué gerente, y hasta ahora consejero secretario, D. Mariano Cagigal, por pasar á la dirección de la Agencia del Banco de Bilbao en París.

Estimamos un seguro acierto del Banco de Bilbao ese nombramiento de director de su importante Agencia en París.

MARCA



REGISTRADA

Sömme & Sundt, Bilbao. Hurtado de Amézaga, 1

ALMACÉN DE MAQUINARIA Y TALLER DE CONSTRUCCIONES

Correas transportadoras de mineral, etc., de calidad superior

Gran surtido
de **Correas**
de **Balata-Atlas**
y de **Cuero**.
Calidad superior

Motores Marinos
á Petróleo
Noruegos, Tipo Grey,
seguros como
máquinas de vapor
Motores eléctricos
de Norsk Elektrisk
Brown Boveri

Maquinaria
para Fábricas de
Conservas
y para
Molinos harineros

Molinos
trituradores
para minerales
y otras materias
Desintegradores

Tipo medio del cambio

Por Real orden de 31 de Diciembre último se ha declarado que el término medio del cambio de francos en dicho mes fué de 8 10 por 100, que será el recargo que deberá imponerse á las fracciones inferiores á 10 pesetas y á los adeudos por declaración verbal de viajeros que se liquiden en las Administraciones de Aduanas durante el mes corriente y que han de percibirse en moneda de plata.

En el mes de Diciembre de 1910, fué el cambio medio de 7,25 por 100, contra 7,72 en igual mes de 1909.

Azucarera del Ebro

Esta Sociedad, de cuya constitución dimos cuenta recientemente, y cuyo capital es de cuatro millones de pesetas, cubierto en parte por los iniciadores del negocio, ha abierto suscripción pública de 4 000 acciones de 500 pesetas, ó sea dos millones de pesetas, durante los días 2, 3, 4 y 5 del corriente.

Unión Eléctrica Madrileña

Se ha firmado la escritura de compromiso de constitución de la nueva Sociedad «Unión Eléctrica Madrileña», en la cual constan los estatutos y bases de formación correspondientes á la nueva entidad.

Entran á formar la «Unión Eléctrica Madrileña» la Compañía General Madrileña de Electricidad, la Sociedad de Gasificación y la Empresa del Salto de Bolarque, y forma parte del consorcio la Sociedad de Electricidad de Chamberí. Esta y la «Unión Eléctrica» tendrán un administrador común.

El capital social es de 33 millones de pesetas en acciones, y emite en obligaciones 14 más, de los que se mantendrán en cartera la cantidad que sea necesaria para atender á los gastos de primera aplicación.

Para los liquidadores de la antigua Ahlemeyer

Dice *El Economista*:

«Recibimos cartas protestando de la tardanza en liquidar este negocio; los interesados nos dicen que les ofreció que, cuando más, en Agosto de 1911 se haría la liquidación, y estamos en Enero de 1912 y no saben nada.»

Trasladamos á los gestores estas quejas, confiados en que harán lo posible por atenderlas, explicando al menos los motivos del retraso, que hay que suponer justificado.»

Junta de fundidores

En reunión celebrada últimamente por los fundidores de Cartagena, se han acordado los siguientes precios para los minerales carbonatos de Linares.

Carbonatos: 50 por 100 de plomo, á 24'00 reales vellón, el quintal; los tipos de plomo que excedan de dicho 50 por 100 de plomo, á 67,50 el tipo; la plata excedente de la 1.^a media onza, por quintales de plomo, á 11'00 la onza.

El impuesto de tonelaje

ACLARACIONES AL REGLAMENTO

A las Aduanas de los puertos se ha remitido una circular de la Dirección general del ramo dictando reglas para la aplicación del nuevo impuesto de tonelaje.

A continuación transcribimos íntegra esa circular, que deben conocer los armadores, consignatarios y cargadores.

«El cobro de este impuesto en las diferentes manifestaciones que puede ofrecer, ó sea su concepto estricto, lo que debe entenderse por tonelaje neto y las circunstancias que se han de producir cuando las operaciones comerciales no lleguen á la mitad de aquél, ó la excedan en comercio intermedio, los abonos por medio de pago anticipado y sustituciones de buques por causas de averías ó naufragio vienen reglamentados en los seis primeros artículos del vigente Reglamento (27 de Mayo último); pero como todo impuesto nuevo, y si no en su fondo sí en la forma, aparentemente complicado, necesita aclaraciones y advertencias á la Administración provincial, tanto para evitar interpretaciones en algún caso, como para unificar el criterio general que debe seguirse por todas las dependencias encargadas del cobro, como exige la buena y debida práctica administrativa. Por ello esta Dirección general ha acordado que por esa Administración se tengan en cuenta las siguientes reglas:

Respecto al artículo 1.^o de la ley y reglamento citados se deduce:

1.^o Que están exceptuados del impuesto los buques de vela en toda navegación.

2.^o Que los buques de vapor sujetos al pago son los nacionales ó extranjeros en navegación de altura, ó sea procedentes de puertos considerados como navegación de altura, con destino á otros extranjeros de Europa, ó de Asia ó Africa en el Mediterráneo, ó viceversa, cuando practiquen operaciones de tráfico de mercancías ó pasajeros en puerto de la Península ó Baleares.

Los buques de vapor no están, pues, sujetos al impuesto en el comercio de cabotaje, en el de gran cabotaje y el de altura, con término en puerto de la Península ó Baleares, ó que arranquen directamente de éstos; y tampoco lo están cuando se practiquen operaciones de tráfico de mercancías y pasajeros, aunque en la navegación de altura vayan á puerto europeo, ó de Asia ó Africa en el Mediterráneo, ó sea en el comercio de tránsito ó aprovisionamiento, puesto que éste no puede considerarse como operación de tráfico de mercancía, incluyendo en tal concepto la carga de carbón para alimentación de la maquinaria del buque.

Otra condición para quedar sujetos al pago del impuesto es

Construcciones, Instalaciones y Reparaciones

Electro-Mecánicas

MAQUINARIA, APARATOS Y MATERIALES ELECTRICOS

INSTALACIONES COMPLETAS PARA MINAS

Oficinas técnicas—Almacenes—Talleres

R. DE EGUREN

INGENIERO

Gran Vía, 35
BILBAO

la de llevar los buques, carga ó pasaje á bordo; quedando por lo tanto, también exceptuados los buques en lastre sin pasajeros en cualquiera navegación.

Respecto al párrafo 2.º, el artículo 2.º indica las condiciones que deben cumplirse respecto de los arqueos y certificaciones, sin que ofrezca el concepto aclaración alguna, debiendo, sin embargo, tenerse en cuenta que los despachos sin pago del impuesto y con garantía, á que se refiere la última parte del caso 2.º, letra e del artículo 2.º de dicho Reglamento, son por una sola vez, garantizándolo hasta que se presenten las justificaciones.

Las operaciones consiguientes á la comprobación de que si las operaciones de tráfico de mercancías y pasajeros no exceden de la mitad de tonelaje, se equiparán á la unidad métrica para dichas mercancías, pasajeros y animales vivos en la forma que determina el artículo 3.º del Reglamento y con arreglo á la tabla de toneladas de mar y equivalencia de toneladas de flete que acompaña á aquél en cuanto á las mercancías, respecto de los pasajeros, por cómputo en tantos metros cúbicos como toneladas de flete se les asigna, según procedimiento señalado en el número 4, caso b, artículo 99 del repetido reglamento, ó sea cuatro toneladas de flete por pasajero de 3.ª clase, y tantas toneladas de flete por pasajero de cámara (1.ª ó 2.ª clase) como metros cúbicos le correspondan al dividir el espacio total dedicado á las cámaras por el número máximo de dichos pasajeros que puede llevar el buque. El espacio total de la cámara es la diferencia entre los metros cúbicos de tonelaje neto del buque y el arqueo en metros cúbicos de sus bodegas.

Para los animales vivos, la razón es de dos metros cúbicos por cabeza de ganado mayor y uno por cabeza de ganado menor.

Los ejemplos prácticos para la realización de estas liquidaciones figuran al final del artículo 99 del citado Reglamento.

En cuanto á los conceptos de navegación de altura, de gran cabotaje nacional, esa Aduana se atenderá á las definiciones que señala el artículo 33 de la Ley en su título 5.º

Esa Aduana cuidará de expedir el recibo que señala las operaciones consiguientes y pago del impuesto efectuado según indica el último párrafo del artículo 3.º del Reglamento, á los efectos de las operaciones sucesivas que los buques realizan en otros puntos, y con el fin de exigir ó no el suplemento de 0,25 pesetas que corresponderá en el caso de haberse satisfecho la cuota de 0,50 pesetas, y se verifiquen después en otros puertos de la Península ó Baleares operaciones de tráfico que hagan exceder éste de la mitad de su tonelaje de registro neto, como indica el párrafo 3.º del artículo 1.º del Reglamento y de la Ley.

El abono del impuesto puede efectuarse cada vez que corresponda ó como abono anticipado durante doce meses á razón de dos pesetas por cada tonelada de registro neto. A este fin es preciso que la Administración invite á los marineros ó

consignatarios de los buques sujetos al impuesto á que manifiesten por escrito qué forma de pago prefieren, ya que no podía autorizarse á un mismo naviero ó consignatario de una determinada Casa á que verifique el pago de ambos modos indistintamente para varios de sus buques.

En caso de optar por el pago de cada vez que corresponda, se sujetarán á lo prescrito en la ley, reglamento y advertencias que quedan expuestas; y si prefieren el abono, se realizará éste mediante el documento duplicado, del que se le entregará un ejemplar como justificante, que figura en el modelo al final del artículo 6.º del reglamento.

En casos de sustitución de un buque por otro, el artículo 5.º del reglamento no necesita aclaración alguna. Cuando se liquide á un buque el impuesto en 0,40 pesetas por tonelada y verifique operaciones después que exijan el aumento de 0,25 pesetas, se tendrá como antecedente la hoja liquidación de esta última cantidad la que justifique el pago de la primera, como igualmente en el caso de haberse satisfecho 0,75 pesetas, por tonelada, que justificará este pago en las operaciones sucesivas.

Compañía de Navegación BAT

El Consejo de Administración de esta Compañía en sesión celebrada el día de la fecha, acordó repartir á los señores accionistas un dividendo de pesetas 10, equivalente al 4 por 100 anual, á cambio del cupón número 8.

Dicho dividendo podrá hacerse efectivo en el Banco de Vizcaya de-de el día 12 del corriente.

Bilbao, 8 de Enero de 1912.—El Secretario, RICARDO ORTIZ SANTELICES.

Publicaciones

El Hogar y La Moda

Hemos recibido el reparto 125 del popular periódico *El Hogar y la Moda* y su Biblioteca, que forma la publicación más adecuada y útil para las familias, al mismo tiempo que la más económica, puesto que se publica todas las semanas y cuesta solamente dos reales al mes. La madre recibe un periódico de modas con opción á varios é importantes regalos; la hija, además del periódico, recibe también cada semana, una entrega de una novela moral é interesante, y el padre y el hijo, también cada siete días, un cuaderno del *Diccionario Enciclopédico Ilustrado* y otro de una completa *Historia de España*.

La Sociedad General de Publicaciones de Barcelona remite, á quien se lo pide, números de muestra gratuitamente.

Martin & Pagenstecher

Fábrica de material refractario

Ladrillos refractarios para Hornos Siemens--Martin

Ladrillos de Sílice, de magnesia, etc.

Materiales aluminosos y de grafito

Toberas para Cowpers y Bessemers

Retortas para fábricas de gas

Instalaciones completas de fábrica de gas sistema Martin & Pagenstecher

Pídanse ofertas, catálogos y referencias á nuestro representante:

Urbano Eggenberger

Muelheim a. Rh.

Producción anual: 40.000 toneladas

Bilbao, Ercilla, S. M.

Negocios ilusorios

Con este mismo epígrafe se ocupa *El Nervión* de algo que afecta muy directamente, no solo á los intereses vascongados, sino, en general, á los de la nación.

Véase la información á que aludimos:

«La Revue de la Bourse et de la Banque», viene publicando noticias referentes á la construcción del ferrocarril directo de Bilbao á Vitoria desde hace varios meses, noticias que sería cosa de tomarlas á guasa, si no encerrasen gravedad ante el temor de que haya incautos que caigan en el lazo, alucinados por la perspectiva de un negocio que, por ahora, no ha pasado de la imaginación de algún banquero francés y de tentativas que han resultado fallidas.

Varias veces nos hemos propuesto decir algo sobre el particular, pero antes queríamos ver hasta dónde llega la frercura de nuestros vecinos

Vean nuestros lectores lo que dice en su último número la citada revista y haga cada cual los comentarios que le parezca.

«Norte Central Español—152 francos, excupón de 12,50 francos

Los trabajos de construcción de la línea siguen haciéndose activamente y se espera inaugurar el servicio para el próximo otoño, coincidiendo con la apertura de la Exposición de Bilbao.

Se estima que el tráfico actual entre Vitoria y Bilbao—tráfico que será forzosamente absorbido por este ferrocarril—asegurará el servicio de intereses del empréstito; los excedentes y el desenvolvimiento del tráfico, no tendrán que soportar ninguna carga obligatoria porque la amortización del capital está asegurada por el depósito en banca, en valores de renta española y por las subvenciones provinciales y particulares que han sido concedidas á la Compañía.

Esta actitud es para nosotros altamente simpática y procediendo así, con valentía, es como únicamente puede lograrse la verdadera regeneración patria.

Al parecer este nuevo *affaire* es algo así como el famoso ferrocarril Vasco-Castellano y, más tarde, el The Spanish Rail way C^o. Ltd. con sus interesantes informaciones de la Cámara Española en Londres.

Este asunto, como todos cuantos de la misma índole se lancen al mercado, merecerán siempre nuestra condenación.

**

Otro periódico, *El Noticiero Bilbaíno*, que tanto se distinguió rectificando nuestras informaciones acerca del Vasco Castellano, dice en el número de hoy.

«LA VASCO CASTELLANA.—Parece que esta Sociedad anónima está llamada á dar juego.

A virtud de pleito entablado por varios obligacionistas, se

acordó la subasta judicial de los terrenos que la Compañía tenía en nuestra villa y ahora parece que se pretende que sea anulada esa subasta, anunciada por edicto que se público en el *Boletín Oficial*.

Además dentro de breves días se debe celebrar nuevo juicio contra la Compañía, entablado por varios obligacionistas que piden el pago de los cupones vencidos.

Para este acto se citaba nuevamente á la Compañía que, según se consigna en la citación, no tiene domicilio conocido.»

Banco Español del Río de la Plata

Dentro de muy pocos días, tal vez en de este mes, se inaugurará la nueva sucursal que en esta plaza crea el Banco Español del Río de la Plata, domiciliado en la ciudad de Buenos Aires desde 1886.

Ocupará la planta baja del magnífico edificio propiedad de la distinguida señora viuda de aquel gran hombre, orgullo de España, D. Víctor de Chavarri.

El Banco Español del Río de la Plata, cuenta con 53 sucursales en la República Argentina. Además tiene sucursales en Montevideo, Río Janeiro, San Pablo y Santos y, en Europa, en Génova, Hamburgo, Londres, París, Madrid, Valencia, Coruña, Vigo y ésta de Bilbao.

El capital social se eleva á 220 millones de pesetas oro.

Ha dirigido los preliminares de la instalación de la nueva Sucursal al director de la de Madrid, D. Luis de Arregui, persona conocidísima en esta plaza y que goza de grandes y legítimos prestigios en el mundo de los negocios.

Cabe al Sr. Arregui la suerte, también, de haber montado, con éxito las sucursales de Vigo y Barcelona.

El Sr. Arregui ocupará la dirección de la Sucursal bilbaína.

El nuevo Banco local hará por cuenta propia y por comisión de terceros, toda clase de operaciones bancarias. Además puede aceptar representaciones industriales y comerciales, consignaciones de mercaderías, todo género de comisiones de carácter comercial, y en general todo negocio lícito.

Los intereses que aborará, anualmente en cuenta corriente, depósito á plazo fijo de tres meses, depósito á plazo fijo de seis meses, depósito á plazo fijo de nueve meses, depósito á plazo fijo de un año, y en la Caja de Ahorros, aún no están determinados por el Consejo general, pero se cree, por su importancia, que causen gran satisfacción en la plaza.

**

El mobiliario para todas las dependencias de la sucursal del Banco Español del Río de la Plata, está construido por la importante y acreditada casa Mapey (antes Gran Bretaña) y hemos oído hacer grandes elogios de la sencillez, elegancia y consistencia de estos muebles de escritorio.

Gran Premio Exposición Bruselas 1910

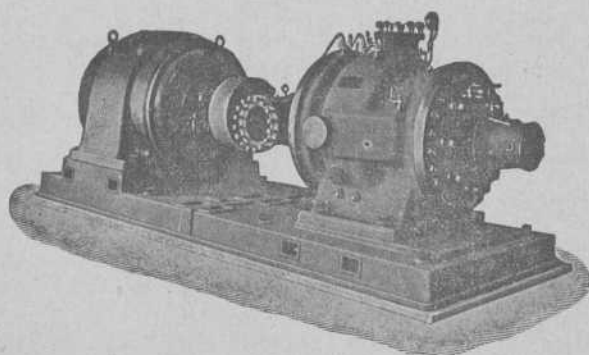
MADRID:
Barquillo, 33**WEISE Y MONSKI**BILBAO:
Gran Vía, 1

BOMBAS CENTRÍFUGAS
y de pistón para todos usos
BOMBAS de vapor DUPLEX
COMPRESORES de aire

Gran Premio Exposición Bruselas 1910

Comercio de Exportación por el puerto de Bilbao

Mes de Diciembre de 1911

Resumen de las principales mercancías cargadas y pasajeros embarcados para Europa y Ultramar durante el citado mes:

Mineral de hierro.—Inglaterra, 113 840 226 kilogramos; Holanda, 82.189 270; Francia, 15.513.830; Bélgica, 13.522.910; Total, 225 066.236 kilogramos.

Vino común tinto.—Inglaterra, 30.611 litros; Holanda, 38 800; Francia, 3 654; Bélgica, 43.997; Cuba, 197.686; Manila, 7.500; Puerto Rico, 2.000; Argentina, 183.236; Brasil, 3.920; Marruecos, 567; México, 54.354; Uruguay, 2.000; Chile 23.140; Portugal, 225; Noruega, 1.194. Total, 592 890 litros.

Vino blanco. Cuba, 2.280 litros; Argentina, 2.512; México, 248; Uruguay, 500; Chile, 45. Total, 5 585.

Conservas de todas clases.—Inglaterra, 690 kilogramos; Holanda, 44.823; Francia, 259 288; Bélgica, 17.630; Cuba, 196 181; Argentina, 124.779; Brasil, 53; México, 27 196; Uruguay, 4 651; Chile, 9.240; Estados Unidos, 48 657. Total, 733.188 kilogramos.

Embutidos.—Inglaterra, 3 100 kilogramos; Bélgica, 1.260; Manila, 3 145; Puerto Rico, 2 156; Argentina, 160; Brasil, 156; México, 490; Total, 10.467 kilogramos.

Alpargatas.—Francia, 150 docenas; Bélgica, 414; Cuba 8 434; Argentina, 10.712; México, 1.500; Chile, 630. Total, 21.840 docenas.

Armas de fuego.—Argentina, 1.168 kilogramos; México, 2.095; Cuba, 308; Bélgica, 333. Total, 3.904.

Alquitrán.—Francia, 431.400 kilogramos.

Estaño.—Alemania, 9.518 kilogramos.

Cenizas de zinc.—Francia, 11.572 kilogramos.

Tierras para pintura.—Alemania, 46.649 kilogramos.

Papel para imprimir.—Bélgica, 38 811 kilogramos; Cuba, 1.092; Argentina, 20.034. Total, 59 937 kilogramos.

Pieles sin curtir.—Francia, 21 282 kilogramos; Inglaterra, 1.440; Holanda, 3.472; Bélgica, 68.366. Total, 94.560.

Abonos de todas clases.—Alemania, 101.000 kilogramos; Bélgica, 20.000. Total, 121.000 kilogramos.

Castañas.—Inglaterra, 2.500 kilogramos; Holanda, 6.750. Total, 9.250 kilogramos.

Alfalfa.—Bélgica, 22 005; kilogramos Alemania, 20.201; Total, 42.206 kilogramos.

Cenizas de plomo.—Bélgica, 158 516 kilogramos.

Hierro en lingotes.—Italia, 3 028 390 kilogramos; Portugal, 35.000. Total, 3.063.390 kilogramos.

Sartenes de hierro.—Argentina, 2.979 kilogramos.

Clavazón de hierro.—Turquía, 2.126 kilogramos; Bélgica, 2.358; Total, 4.484 kilogramos.

Zinc en planchas.—Holanda, 11.421 kilogramos.

Recortes de hojalata.—Bélgica, 10.000 kilogramos.

Pulpa de remolacha.—Holanda, 214.500 kilogramos; Bélgica, 1.172 495; Total, 1.386.996 kilogramos.

Glicerina.—Holanda, 5.078 kilogramos.

Acido fénico.—Holanda, 11.672 kilogramos.

Yute en rama.—Argentina, 577 kilogramos; Chile, 10.800. Total, 11.377 kilogramos.

Madera ordinaria.—Holanda, 15.000 kilogramos; Cuba, 3 133. Total, 18.133.

Pescado salado.—Cuba, 2.160 kilogramos; Argentina, 39 693; México, 4.174; Uruguay, 968; Holanda, 4.488. Total, 51.483 kilogramos.

Pulpa de maíz.—Holanda, 49 335 kilogramos.

Garbanzos.—Argentina, 16.990 kilogramos.

Nueces.—Bélgica, 24 800 kilogramos; Chile, 1.178; Holanda, 34 100; Argentina, 185.786; Cuba, 960; Total, 246.824 kilogramos.

Licores.—Chile, 336 litros; Argentina, 270; Uruguay, 1.080. Total, 1.686 litros.

Sidra.—Chile, 810 litros; Argentina, 450; México, 900. Total, 2 160 litros.

Tortas de linaza.—Bélgica, 24.870 kilogramos.

Pasajeros.—Argentina, 310; Cuba y México, 83. Total 393.

RESUMEN DE LOS EMBARCAJOS DURANTE EL AÑO 1911

Enero, 501; Febrero, 294; Marzo, 210; Abril, 173; Mayo, 293; Junio, 124; Julio, 166; Agosto, 176; Septiembre, 371; Octubre, 918; Noviembre, 926; Diciembre, 393. Total 4.545.

A este número hay que añadir 136 pasajeros que han transbordado en diversos puertos de la península.

Fuero de Caragana

EMBARQUE DE MINERALES Y METALES DEL 1 AL 5 DE ENERO 1912

Mineral de hierro.—Para Londres: 23.160 kilogramos, V. Andreu.

Para Amberes: 40.000 piritas de idem, Compañía des Minerais; Total 63.160 kilogramos.

Mineral de zinc.—Para Amberes: 1.200.000 blenda de hierro, Compañía des Minerais.

Plomo en Barras.—7.500 barras, 50.000 kilogramos desplataado, á Génova.

Varios.—Para Marsella: 569 plata en lingotes.

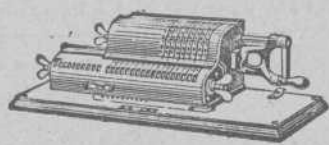

Ahorrad tiempo y dinero, usando la Máquina de calcular Brunsviga

Rapidísima
Infalible
Incansable

Pídase el Catálogo á Guillermo Trüniger & C.^o : Barcelona : Balmes, 7

En Bilbao: D. MARCOS MUÑOZ Victor, 6.

Banco de Cartagena

SU SITUACIÓN EL DÍA 30 DE DICIEMBRE DE 1911

ACTIVO	Pesetas
Caja y Banco de España.	5 183.349,54
Pagado por dividendo á cuenta de utilidades.	293.415,00
Fondos públicos.	2.708.037,91
Descuentos sobre la plaza.	8.052.876,04
Efectos á cobrar.	7.713.948,22
Cuenta corriente con garantía personal	2.940.347,31
» » » de valores	4.525.124,97
Solares en el Ensanche de Cartagena.	20.758,85
Corresponsales	4.626.848,25
Varios.	828.218,55
Inmuebles.	660.368,94
Mobiliario.	137.139,32
Cámaras acorazada de Cajas de alquiler	64.453,16
TOTAL.	37.754.886,06

Valores nominales	
Depósitos en custodia.	21.459.898,53
Idem necesarios.	335.500,00
Idem garantía.	5.552.992,00
TOTAL GENERAL.	65.103.276,59

PASIVO	
Cuentas corrientes	6.932.183,41
Imposiciones á fecha fija.	988.533,20
Imponentes de la Caja de Ahorros.	14.970.254,80
Efectos á pagar.	132.247,74
Corresponsales.	2.382.813,66
Varios.	212.679,47
Dividendos á pagar.	12.125,50
Utilidades líquidas.	824.049,28
Fondo de reserva Estatuario.	1.000.000,00
2.º Fondo de reserva (voluntario).	300.000,00
Capital.	10.000.000,00
TOTAL.	37.754.886,06

Valores nominales	
Deposites. de efectos en custodia.	21.459.898,53
Acreedores por dep. necesarios	335.500,00
Depósitos de valores en garantía.	5.552.992,00
TOTAL GENERAL.	65.103.276,59

V.º B.º—El Director General, *Joaquín Payá*—El Inter-
ventor, *Rafael Sierra*.

**

El Consejo de Administración ha acordado fijar en un 6 por 100 libre de impuestos el dividendo activo á repartir por los beneficios obtenidos en el ejercicio de 1911 y, como complemento de esta distribución, se pagarán á los señores Accionistas Pesetas 15, contra cupón núm. 22.

Del sobrante de beneficios, después de pagado el 6 por 100 á las acciones, se destinarán pesetas 100.000 al 2.º fondo de reserva; pesetas 13.713,93 á amortización de mobiliario y pesetas 110.335,35 á cuenta nueva.

El pago del cupón núm. 22 tendrá lugar desde el lunes 15 del actual en adelante en la Caja Central del Establecimiento y en las de sus Sucursales en Murcia, Sevilla, Alicante, Cádiz, Huelva, Alcoy, Lorca, La Unión, Aguilas, Orihuela, Mazarrón, Cieza, Caravaca, Melilla, Hellín, Elche y Yecla. En Madrid, en el Banco Hispano Americano, Banco Español del Río de la Plata y Banco Español de Crédito; en Bilbao, en los Bancos del Comercio, de Bilbao y de Vizcaya; en Oviedo, en el Banco Asturiano de Industria y Comercio; en Santander, en el Banco Mercantil; en Gijón, en el Banco de Gijón, y en San Sebastián, en el Banco de San Sebastián.

Cartagena, 5 de Enero de 1911.

Nuestra información consular

ECUADOR

Mármoles.—En ninguna de las estadísticas consultadas aparece España como importadora de mármol en este país. Casi huelga decir que aquí, en Quito, no hay ningún importador de ese artículo, y en Guayaquil sólo existe uno, D. Augusto Zaggia, italiano, que lo importa solamente de su patria.

Según la última estadística oficial publicada, que se refiere al comercio general del Ecuador en 1909, se importaron 56.052 kilogramos de mármol sin pulir, con un valor de 3 010 sucres. Este mármol vino todo de Italia, excepto 175 kilogramos procedentes de Alemania. De mármol pulido se importaron 27.903 kilogramos, con un valor de 6.492 sucres. También este mármol vino en su mayor parte (más de 20.000 kilogramos) de Italia. En cuanto á los impuestos de este artículo no se conocen otros que los derechos de Aduana.

(Del Consut en Quito, Sr. Coll.)

Pablo Martínez y Compañía

Ingenieros

Antiguos empleados de JUAN WENZEL Y COMPAÑIA

MAQUINARIA Y MATERIAL ELECTRICO

Luchana, 2.--Bilbao

Teléfono 1.374

BOLETÍN MINERO

Abonos minerales

NOTA DE PRECIOS CORRIENTES DE LAS PRIMERAS MATERIAS PARA ABONOS DE LA CASA OTTO MEDEM, VALENCIA-BARCELONA-SEVILLA-BILBAO.

Superfosfato de cal 10½2 por 100 franco estación.	Plas.	6,50
» » 12½1		—
» » 13½15		—
» » 14½16	Acido fosfórico soluble al	7,50
» » 15½1	agua y citrato en sacos de	—
» » 16½18	10 k. logramos.	—
» » 18½2		—
Superfosfato concentrado 43½8 por 100		28,00
» » 15 por 100.		6,60
Escorias Thomas, 16 »	Acido fosfórico total en	6,90
marca Estrena, 17 »	sacos de 75 kilog.	7,20
» » 18 »		7,50
Cloruro potasa 80,85 por 100 pureza en sacos de 10 kgs.		26,50
Sulfato » minimum 90 por 100 » » » »		30,50
» » 96 » » » » » »		—
Polisal potásica 20 por 100 potasa pura » » » »		13,50
» » 30 » » » » » »		15,50
Kainita 12,4 por 100 » » » » » »		7,75
Nitrato de sosa 15½6 por 100 azoe en sacos dobles. . .		30,00
Sulfato de amoniaco 24½25 por 100 amoniaco buen gris. .		4,00
Nitrato de cal 13 por 100 azoe en barriles de 100 kgs. . .		29,00
Cal azoadada 18½20 » » » » 200 » »		28,00
Cianamida 15½16 » » » » » » » » » » » » » » » »		—
Sulfato de hierro en polvo		—
» » grano		—
Azufre precipitado Schloesing.	(En sacos de	17,00
» sulfatado Schloesing } 46 á 50 kgs.		24,00
Caldo bordelés en latas de 25 á 50 kilogramos.		80,00
» » » 2 »		96,00
Pyrallón en barriles de 100 kilogramos.		37,50
Sulfato de cobre en barriles de próximamente 250 kgs.		80,00

Newcastle on Tyne

11 de Enero de 1912

Fletes de mineral

- Algièrs á Newport, 5/6.
- Bilbao á Cardiff, 4/9.
- Idem á Middlesbrogh, 5/9.
- Idem, á Newport, 5/1 ½.
- Idem á Rotterdam, 6/-
- Idem á Jarrow, 5/7 ½.
- Cartagena á Middlesbrough, 7/.
- Idem á West Hartlepool, 7/.

Fletes de carbones (para hulla por tonelada)

Bilbao	6 3	Villanueva	12 0
Santander	6 6	Palamós	12 0
Barcelona	10 0	San Feliu de Guixols	12 0
Tarragona	10 0		

Precios de carbones en Newcastle

		S. D.	
Hulla de calidad. 1. ^a	á 13-0	toneladas
» de 2. ^a	»	á 12 0	»
» de 3. ^a	»	á 11 3	»
Fragua superior.	á 11 6	»
Coke de 1. ^a calidad	á 17 6	»
» de 2. ^a	»	á 17 0	»
» de 3. ^a	»	á 16 6	»

PLOMOS. — Hoy los desplatados extranjeros valen de £ 15 12-6 á £ 15-13-9 y los ingleses de £ 16 00 9 á £ 16-02-6 por 1016 kilogramos.

Los argentíferos á £ 15-15- 7½.

LA PLATA FINA — Disponible á 27 3/9 peniques.—Entrega á dos meses á 27 3/9 peniques.—Todo por onza inglesa.

Telegramas de los S. es. Chivers y Fraser

Cotización de hierro en Glasgow

Según despachos recibidos por el Círculo Minero de Bilbao

Enero	9	Escocia	49/06	Hematites	64/07
	»	»	49/07	»	63/10
	»	»	49/10	»	63/11
	»	»	49/07	»	64/06

Ultimos precios de Londres

TELEGRAMAS DE LOS SRES. THOMAS MORRISON Y COMPAÑIA

	Dia 8	Dia 9	Dia 10
Cobre.—«Standard»	84-03-	84-02-8	84-05-9
» 3 meses	84-17-6	84- 7-0	84- 0-8
» Best Selected	84-00-0	84-00-0	84-00-0
Estafio del Estrecho.	183- 0-0	181-00-0	181- 0-0
» 3 meses	84-10-0	84- 0-0	84- 0-0
» Ingleses.—Lingotes	197-00-0	196-00-0	196-00-0
» —Barritas	194-00-0	194-00-0	194-00-0
Plomo Español.	16- 3-6	15-12-4	16- 2-4
Hierro.—«Banco».—Warrant	55- 1-	55- 8	55-03
» Middlesbro	49-00	49-06	49-03
» Hematites	81-04	81-03	81-11
Acciones Rio-Tinto	73-00-0	72- 7-5	7- 0-0
» Tharsis	5-14-8	5- 6-3	5-15-0
Plata	26-0 0	26-0 0	25-5/ 6
Exterior Español.	94- 0-	94-10	9- 10
Cambio á 3 m/f	80-0/0	80-0/0	80-0/0
Regulo de antimonio	80-0/0	80-00-	80-0-0

Buques entrados desde el 6 al 12 de Enero de 1912

IMPORTACION

Núm. de ord.	Día	Paellón	Nombre del buque	Tons de reg.	CAPITAN	Kilogramos de carbón	Kilogr. de bacalao	Kilogramos de carga total	Procedencia	Consignatario ó corredor
SUMAS ANTERIORES.						7567722	20270	8320117		
32	5	Noruego	Sardinia	711	G Jacobsen		138313	25070	Bergen y otros	Andrés Amland
33	»	Inglés	Gardenia	1205	J. W. Flane				La Boia	Agencia J. Wild y Comp.
34	»	»	Ciscar	948	J. Quick		5675	753915	Hamburgo	R. de Azqueta
35	»	Español	Alvarado	789	J. Boix			310290	Londres y Ambs.	Idem
37	»	Noruego	Skjolduf	252	M. Odland		85208	82208	Reykjavik	Andrés Amland
37	»	Español	Cabo Cullera	1505	D. González			40919	Sevillacruz y escala	Bergé y Compañía
38	»	Sueco	Agnes	771	N. P. Ligeblad				S. Nazaire	Edgar J. Turner
39	»	Español	Aracido	677	G. Miangolarra				Chantenay	Sota y Aznar
40	»	Holandés	Noordwyk	1333	J. Kleijamp	3259060		3259060	Rotterdam	Erhardt y Compañía
41	6	Holandés	Rhenania	787	H. J. H. Tinga			591314	Idem	E. de Arriaga y Compañía
42	»	Uruguayo	Claudio	1540	E. Irusquieta				Burdeos	Hijos de Astigarraga
43	»	Español	Marqués de Mudela	1211	V. Landt	2356272		2356272	Newport	Eduardo Salvidegoitia
44	7	»	Cabo Toriñana	789	J. M. Rouse			15159	Gothemburgo	Bergé y Compañía
45	»	»	Rivas	1781	C. Amorrotu			32348	Newcastle	Eduardo Salvidegoitia
46	»	Holandés	Katwyk	1237	J. P. Groen				Bayona	Erhardt y Compañía
47	»	Inglés	Glencorn	688	Ch. Smith				Charente	Agencia J. Wild y G. ^a
48	»	Belga	Coesterill	1453	A. Me teus				Burdeos	Chávarri y Compañía
49	»	Inglés	Rosario	1163	E. C. Averic				Gibraltar	Martyn, Martyn y Comp. ^a
50	8	»	Euterpe	955	G. F. Wallis				Nantes	Eduardo Salvidegoitia
51	»	Español	Otañes	1872	V. rana				Falm uth	Hijos de Astigarraga
52	9	Inglés	El Short	1476	G. P. Boughton				La Rochelle	Martyn, Martyn y Comp. ^a
53	»	Holandés	Dorothea	1339	R. Wegeker				S. Nazaire	Erhardt y Compañía
54	»	Noruego	Arga	751	E. Gerrard				La Rochelle	Miguel P. Ferrer
55	»	Inglés	Georg	2131	R. Peterson			1452715	New York	Aznar y Compañía
56	»	alemán	Achilles	581	J. Hamse			351018	Burdeos	C. Hoppe y Compañía
57	»	Español	Bostelata	1382	J. Jaureguibeitia				Burdeos	Agencia de Navegación «Bat»
58	»	Noruego	Valhalla	836	H. Gregersen				La Rochelle	Aznar y Compañía
59	»	Inglés	Cheriff	1711	L. G. Bakker				Burdeos	Gustavo Motschman
60	»	Inglés	Diamond	1361	E. H. Gregory				Lisboa	Macleod y Compañía
61	»	Español	Alcazar	1173	S. Ceaya	1796550		1796550	Newcastle	Sota y Aznar
62	10	Noruego	Knutvater	1013	A. E. Kildthe				Bayona	Ricardo Ortiz
63	»	Inglés	Sunlight	74	A. O. Welch				S. d. Olonne	Edgar J. Turner
64	»	»	Empress	1240	F. A. Polder				Lisboa	Ricardo Ortiz
65	»	Uruguayo	Cometa	61	R. Rabarera				Burdeos	Miguel P. Ferrer
66	11	Sueco	El Dorado	912	A. J. Brazee				Paullac	Félix Abásolo
67	»	Noruego	Sjorn	700	P. E. Henriksen				Idem	Agencia J. Wild y Comp. ^a
68	»	Inglés	Sixon	995	E. Fair				Burdeos	Ricardo Ortiz
69	»	Noruego	Fancy	951	N. Larsen				Idem	Agencia J. Wild y Comp. ^a
70	»	Español	Mar Blanco	1304	F. Sarav				Charente	Tomás Urquijo
71	12	Inglés	Munel	1141	J. W. Mackay				Burdeos	Antonio López
TOTALES.						1497904	25499	19022003		

CABOTAJE

Núm. de orden	Día	Aparejo	Nombre del buque	Tons de reg.	CAPITAN	Kilogramos de carbón	Kilogr. de cemento	Kilogr. de vino	Kilogramos de carga total	Procedencia	Consignatario ó corredor
SUMAS ANTERIORES.						3815200	41400		4554440		
19	5	Vapor	Comercio	74	M. Fernández					Castro Urdiales	Atanasio Arcézaga
20	»	Balandra	Nueva Unión	20	S. Badiola					San Sebastián	E. de Arriaga y Compañía
21	»	Vapor	María Mercedes	122	B. Fernández				92709	Luarca y Gijón	Francisco García
22	»	»	Cabo Cullera	1505	A. Astorquia				286451	Barcelona y esc.	Bergé y Compañía
23	6	»	Unión Hullera	202	F. N. Junquera	509040			509040	Gijón	Ignacio Abaitua
24	»	Patache	San Andrés	41	R. Martínez				2900	San Ciprián	Viuda de Vieña
25	»	Vapor	El Gallo	380	J. Menéndez	795400			795400	Gijón	Ulpiano Torre
26	»	»	Santoña	30	S. Taramundi				62800	Castro Urdiales	E. de Arriaga y Compañía
27	7	»	Cabo Toriñana	739	J. M. Rouse				20855	Barcelona y esc.	Bergé y Compañía
28	»	»	María del Carmen	92	J. Avello				19200	Rivadeo y escalas	Francisco García
29	8	»	Oscar de Olavarría	904	R. Suárez					Gijón	Aznar y Compañía
30	9	»	Turón	783	A. Ireda	1250400			1250400	S. E. de Pravia	Chávarri y Compañía
31	»	»	Alfio	200	C. Achurra	435000			435000	Idem	Atanasio Arcézaga
32	10	»	Ereaga	134	T. Candina					Castro Urdiales	Tomás Urquijo
33	11	Balandra	Nuevo Lequeitio	30	J. Meave				50000	Idem	E. de Arriaga y Compañía
34	»	Vapor	Cabo Tres Reinas	800	S. Arrizabalaga	936750			936750	Gijón	Bergé y Compañía
35	12	»	María Mercedes	122	B. Fernández					San Sebastián	Francisco García
36	»	»	María Pilar	114	V. Lozano				60896	Rivadeo y escalas	Idem
37	»	»	María Magdalena	73	J. Pérez				3130	Vivero y escalas	Idem
38	»	»	Aurora	35	M. Echevarría	970000			970000	Gijón	J. y J. de Goyoaga
39	»	Balandra	Santoña	20	S. Anduza					Burdeos	E. de Arriaga y Comp. ^a
40	»	Vapor	Santoña	3	S. Taramundi				63140	Castro Urdiales	Idem
41	»	Balandra	Unión núm. 2	20	S. Arrasate				300	Lequeitio	Idem
TOTALES.						7711790	41400	307300	10579159		

Buques salidos desde el 6 al 12 de Enero de 1912

EXPORTACION

Núm. de ord.	Día	Nombre del buque	Tons de reg.	Kilgrs. de mineral	Kilgrs. de lingote	Kilgrs. de vino común	Kilgrs. de carga general	CARGADOR	Destino	Cargaderos	NOMBRE DE LA MINA	
S. ANTERIORES				46211040	2680000	128864	768388					
23	5	Donata.....	483	»	»	2600	45450	Real de Asúa y Compañía	Liverpool	Uribitarte	(Via Santander)	
24	»	Porthcawl...	929	2330100	»	»	»	Agencia J. Wild y Comp. ^a	Boulogne	Galdames	Milagros	
25	»	Lucero.....	409	965900	»	»	»	Félix Abásolo	Boucau	Triano	Petronila, Confianza, Lorenza	
26	»	Avoca.....	907	1972820	»	215	»	Macleod y Compañía	Jarrow	F. Belga	Conchas	
27	»	abo Oropesa.	989	»	»	»	6300	Pedro Paris	Marsella	Uribitarte	Zinc viejo	
28	»	Duma.....	109	»	»	720	137297	Carlos Maruri	Burdeos	Idem	(General)	
29	»	Gregynog....	1047	2503560	»	»	»	Agencia J. Wild y Com. ^a	Middlesbro	Orconera	Trinidad	
30	»	Vlieland....	1299	3072740	»	»	»	Tomás Urquijo	Rotterdam	Luchana	Juliana	
31	»	Biak Bat....	1293	3073320	»	3624	1491	J. M. Rivas J. Wild y C. ^a	Middlesbro	Triano	Martinez Esp ^a Ser, Triano	
32	6	Salvadora...	1447	3418040	»	3607	2642	Aznar y Compañía	Cardiff	Orconera	Cotos de la Orconera	
33	»	Bernabé.....	1433	3360530	»	720	»	Echevarrieta y Larrinaga	Idem	Idem	Parcocha	
34	»	ierbana....	717	1733000	»	400	»	Luis Núñez	B. Ferry	Olaveaga	Josefa	
35	»	Hispania....	857	1595200	»	»	»	V. é h P. P. Gandarias	Rotterdam	Idem	Diana y San Miguel	
36	»	Marzo.....	753	1830000	»	280	»	Martyn, Martyn y Comp. ^a	Newport	Idem	Primativa	
37	»	Hilde Pedeus	1001	2432000	»	20	»	Félix Abásolo	Rotterdam	Idem	Triunfante	
38	»	Kataliñ....	76	157560	»	»	21370	Luis Santisteban	Bayona	Cadagua	Amparo	
39	8	Manuel.....	1553	3441470	»	720	»	Martyn, Martyn y Comp. ^o	Barrow	Galdames	Milagros, Catalina, Trinidad	
40	»	Alvarado....	789	»	»	»	6c810	Il de Azqueta	Hamburgo	Uribitarte	(Via Santander)	
41	9	Baracaldo...	677	1474740	»	600	»	Martyn, Martyn y C. ^a	Middlesbro	Triano	Confianza y Lorenza	
42	»	Ciscar.....	917	»	»	1325	237	Il de Azqueta	Londres	Uribitarte	(Via Santander)	
43	10	Carlsdy e...	1040	2493380	»	»	»	Sota y Aznar	Glasgow	Indauchu	Luis Rudencio y Chirtera	
44	»	Uriarte núm. 4	1395	3328550	»	1000	867	Aznar y Compañía	Cardiff	Orconera	Cotos de la Orconera	
45	»	Katwijk.....	1287	35680	»	100	»	Erhardt y Compañía	Rotterdam	Idem	Idem	
46	»	Cockerill....	1595	3586520	»	»	»	Chávarri y Compañía	Amberes	F. Belga	Conchas	
47	»	Natur.....	19.6	4000000	»	950	349	Luis Núñez	Pauillac	Olaveaga	San Luis	
48	11	Oscar Olavarri	994	»	»	1890	»	Aznar y Compañía	Maruecos	Arenal	(Transbordo en Málaga)	
49	»	Solube-Mendi	1325	3811940	»	600	»	Sota y Aznar	Rotterdam	Triano	Petronila y Río Gorrrio	
50	»	Glencairn ..	688	1428360	»	»	»	Agencia J. Wild y C. ^a	Middlesbro	F. Belga	Conchas	
51	»	Claudio.....	1540	3662450	»	986	»	Ricardo Ortiz	Idem	Triano	Rubia Sol, Josefa	
52	»	Gardenia....	1205	2635170	»	120	»	Agencia J. Wild y C. ^a	Sunderland	Orconera	Parcocha	
53	»	Valhalla....	836	1747900	»	»	»	Macleod y Compañía	Newcastle	Galdames	Elvira	
54	12	Agnes.....	779	1795460	»	»	»	Edgar J. Turner	Grangemth	Indauchu	Ben Jonada	
55	»	Rivas.....	1781	3707240	»	1005	1717	J. M. de las Rivas	Newcastle	Triano	Unión y Amistosa	
56	»	Euterpe....	955	2056180	»	»	»	J. M. Rivas Cory Trad. C. ^o	Middlesbro	Idem	Idem, Rubia y Ventura	
57	»	J. I. Short...	1295	3172160	»	»	»	Martyn, Martyn y Comp. ^a	Idem	Galdames	Marta, Milagros y Catalina	
TOTALES				12045080	2680000	150346	104627					

CABOTAJE

Núm. de ord.	Día	Nombre del buque	Kilgrs. de mineral	Kilgrs. de lingote	Kilgrs. de hierro y acero	Kilgrs. de hojalata	Kilgrs. de tubos	Kilgrs. de alambre	Kilgrs. de harina	Kilgrs. de vino	Kilgrs. de carga total	Destino	Cargadores
S. ANTERIORES			509600	119000	1040701	129030	23564	36500	2000	13565	2194702		
20	5	María Cruz....	»	»	12220	»	170	»	3000	800	48748	Foz y escalas	Varios
21	»	María Pilar...	»	»	5300	4500	»	»	»	»	4023	Gijón	Idem
22	»	María Gertrudis..	»	»	1533	»	574	»	27500	8675	56839	Navío y escalas	Idem
23	»	Melitón González	»	»	»	»	»	»	»	»	»	Gijón	Lastre
24	»	abo Oropesa...	»	125000	455338	50430	3724	5780	24200	4035	855899	Barcelona y esc.	Altos Hornos y otros
25	»	Deerhound.....	»	»	»	»	»	»	»	»	»	Requejada	Lastre
26	»	Carbones Asturns.	»	»	»	»	»	»	»	»	»	Gijón	Idem
27	»	Jovellanos.....	»	»	»	»	»	»	»	»	»	Idem	Idem
28	6	García núm. 2...	»	»	200	524	355	»	17800	8430	62359	Vivero y escalas	Varios
29	»	Kontzesi.....	»	»	»	»	»	»	»	»	»	S. E. de Pravia	Lastre
30	»	Sander-Lequeitio.	»	»	»	»	»	»	»	»	»	Bermeo	Idem
31	7	abo arvoeiro...	»	420000	1289019	104310	11308	825	5000	11103	1993243	Barcelona y esc.	Altos Hornos y otros
32	8	El Gallo.....	»	»	»	»	»	»	»	»	»	Gijón	Lastre
33	»	Sardina.....	»	»	»	»	»	»	»	»	»	Santander	(Bacalao de tránsito)
34	»	Esmeralda.....	»	»	»	»	»	»	»	»	»	Gijón	Lastre
35	»	abo Silleiro...	»	»	»	»	»	»	»	»	39717	Pasajes y Alite.	Varios
36	»	A. tor.....	»	»	»	»	»	»	»	»	»	S. E. de Pravia	Lastre
37	9	María Mercedes.	»	5000	26775	»	»	»	»	»	37543	Pasajes y S. San	Varios
38	»	S. o. J. duef....	»	»	»	»	»	»	»	»	»	Santander	Bacalao de tránsito
39	»	García núm. 1...	»	30000	3177	1210	466	»	»	3480	93858	Santander y Gijón	Varios
40	»	Purificación....	130000	»	»	»	»	»	»	»	130000	Gijón	Minas y Metales
41	»	María Gabriela...	135000	»	»	»	»	»	»	»	135000	Idem	Idem
42	10	Unión Hullera...	»	»	»	»	»	1230	»	»	1230	Idem	el Franco Espa.
43	»	Santoña.....	»	»	»	»	»	»	»	»	»	Castro Urdiales	Lastre
44	»	Wendoline.....	»	»	»	»	»	»	»	»	»	Santander	Lastre
45	»	Churruca....	»	»	»	»	500	»	1500	18307	18307	Lequeitio	Varios
46	»	Concha.....	»	»	»	»	»	8000	370	1648	1648	Bermeo	Idem
47	»	Bizcaya.....	»	»	»	»	»	6400	3200	18395	18395	Idem	Idem
48	»	O. de Olavarría.	»	»	»	»	»	»	666	44321	44321	Barcelona y esc.	Idem
49	12	Chío.....	»	»	»	»	»	»	»	»	»	S. E. de Pravia	Lastre
50	»	Turón.....	»	»	»	»	»	»	»	»	»	Idem	Idem
51	»	María Luisa....	135000	»	»	»	»	»	»	»	135000	Gijón	Minas y Metales
TOTALES			909600	699000	2834283	290064	4701	44931	94800	55825	5927889		

Mineral exportado durante la ultima semana: Para el extranjero, 74.217.790 k. Cabotaje, 400 000 k. Total 74.617.790 k.

Valores negociados en Bolsa.—Cotizaciones de la semana

Main table with columns: Titulo de la empresa, Fecha de la operacion, Capital millares de Pesetas, Dividendo anual, OBLIGACIONES, Capital Ptas., Interés, Última cotización. Includes sections for ACCIONES (Bancos, Ferrocarriles, Navieras, Metalúrgicas, Minas), OBLIGACIONES (Compañías de Ferrocarriles, Navieras, Minerías, Electricidad, Industrias Varias), BOLSA DE MADRID, BOLSA DE BARCELONA, and BOLSA DE PARIS.

Resumen: Fondos públicos, 377.400; Acciones, 633.430; Obligaciones, 332.600

Total 1.342.830 Libras, 30.113 Francos, 154.780 Marcos, 11.000

MAPEY

MUEBLES & DECORACIÓN
Instalaciones completas de oficinas y despachos particulares

Muebles para escritorios

Proyectos y presupuestos gratis

LA GRAN BRETAÑA

6, ESTACIÓN, 6

Precio de los metales en 1911

	£ Sch. P. Apertura	£ Sh. P. Máximum	£ Sh. P. Mínimum	£ Sh. P. Cierre
Aluminio.	68-0-0	70-0-0	48-0-0	57-0-0
Antimonio.	29-0-0	35-0-0	22-0-0	29-0-0
Cobre (contado)..	56-2-6	64-0-0	53-7-6	62-17-6
Plomo.. . . .	13-1-3	16-0-0	12-15-0	15-12-6
Middlesbro 3(cdo.)	0-49-11	0-50-10	0-45-7 ¹ / ₂	0-50-3
Plata (contado). .	0-0-25 ¹ / ₄	0-0-26 ¹ / ₈	0-0-23 ¹¹ / ₁₆	0-0-25 ¹ / ₈
Zinc.	24-2-6	28-0-0	22-17-6	26-15-0
Estaño (contado).	176-10-0	233-0-0	169-15-0	205-0-0

Los precios de la plata son por onza inglesa.

Material usado

Ofertas y demandas de industrias, concesiones, saltos de agua, minas, patentes, fincas, hipotecas, fábricas, maquinaria, materiales de construcción, etc., etc.

Ofertas

2 96.000 pies en el Ensanche á 5 pesetas el pie.

3 Una máquina horizontal de 2 cilindros de alta y baja presión y condensación de superficie; fuerza 80 caballos y de 120 á 125 revoluciones en el eje motor. Esta máquina está en muy buen estado. La caldera de ésta máquina es de las llamadas de hervidores múltiples y construída por la Maquinista marítima de Barcelona.

4 Una máquina horizontal de un solo cilindro y condensador de mezcla, con fuerza de 25 caballos. Estado de conservación bueno. La caldera de esta máquina es vertical, con tubos interiores colgantes. Fuerza 30 caballos.

5 Una máquina de 2 cilindros sin condensación, es horizontal y su fuerza es de 10 á 12 caballos. Estado de conservación, bueno. La caldera de esta máquina es vertical y desarrolla de 80 á 85 caballos de fuerza.

6 Dos locomotoras para vía de un metro de ancho, de tipo tranvía, vapor, en estado de funcionamiento, fuerza que desarrolla con un peso aproximado de 12 toneladas en vacío y 13 en carga aproximadamente, diámetro del cilindro de alta 236 m/m. ídem ídem del de baja 371 m/m. Fueron construídas por la casa T. Green & Sons Ltd., de Leeds, London. Pesetas 11.000 cada una puestas en Valencia.

7 20 toneladas de carriles de 20 kilos por metro lineal.

8 Un motor semi-nuevo de gasolina, de 3 caballos de fuerza.

9 Una caldera para fabricar 8.000 kilos de jabón, de 2,30 metros de ancho por 2,53 de largo. En muy buen uso y se vende en muy buenas condiciones.

10 Una báscula para pesar carros y vagones hasta 8.000 kilos. En muy buen estado y precio barato.

11 Seis mesillas para vía de un metro, con sus rodámenes y cajas de engrase. El armazón de hierro se encuentra en per-

fecto estado y la madera algo deteriorada. Se cederán á un precio razonable.

12 Un trómel con sus poleas, correa, motor y transformador.

13 Un tambor para plano de doble vía.

14 Mil quinientos metros de cable de 18 milímetros.

15 Dieciocho vagones de metro y medio cúbico de cabida, con caja de madera.

16 De 600 á 700 metros de tubos de 2 pulgadas.

17 Una máquina con tambor, para plano, de 14 caballos.

18 Una ídem ídem, para plano, de 16 á 18 caballos.

19 Una caldera de 14 caballos.

20 Todos estos materiales se encuentran casi nuevos y se ceden á precios razonables.

Demandas

21 100 metros de vía armada, compuesta de carriles de 4 ¹/₂ ó 5 kilos de peso por metro, y para un ancho de 500 m/m.

22 Una trituradora para triturar piedra y ser movida á mano.

23 Carriles de 30 kilos, en largos de 8 á 9 metros, que se encuentren en regular estado, pues se desean para emplearlos como postes.

24 Carriles de 12, 15, 22 y 25 kilos de peso por metro lineal, en buen estado. Se pagarán á un precio prudente.

25 Para informes en esta Administración.

26 Cables carril de 32 milímetros grueso.

27 Id. id. de 24 id. id.

28 Id. tractor de 20 id. id.

29 Id. id. de 16 id. id.

30 Tornillos de 20 á 50 centímetros de largo por cinco octavos y ¹/₄, ó sean 16 milímetros de grueso.

Ventas

31 Se vende espacioso Chalet nuevo, en Bilbao, con jardín y ocupando 10 000 piés de terreno.

Para informes, en esta Administración.

YANKE HERMANOS

AGENCIA DE ADUANAS

Comisiones, Consignaciones, Embarques, Seguros marítimos

BILBAO

Sucursales: IRÚN, PASAJES, HENDAYA

TELEGRAMAS: YANKE.—BILBAO



Información Marítima

s significa «sacos», f «fardos», c «cajas», b «barriles», y las cantidades son kilos, donde no se indique otra cosa.

Importación

Buques con carga entrados hasta el 12 de Enero de 1912

Vapor español DENIA. Transbordo en Valencia al vapor «Segundo». De Génova: 2 c. 626 instrumentos astronómicos, á la orden.

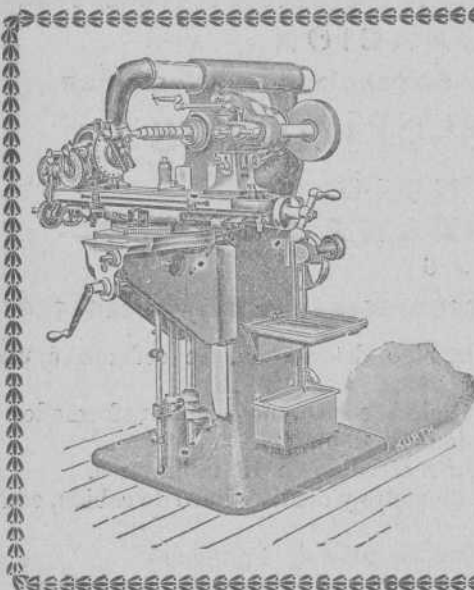

ARCADIO D. de CORCUERA y C.^a

Sucesores de Juan Caballero

Gran Vía, 36

Teléfono 801

Grandes Almacenes de Maquinaria, Herramientas y Accesorios

Máquinas, Herramientas, Accesorios y Materiales para Astilleros, Ferrocarriles, Minas, Fundiciones, Forjas, Talleres de construcción, etc., etc.

Las mayores existencias en ejes comprimidos para transmisiones, sillas, cojinetes de engrase automático, poleas de chapa de hierro y madera, correas, etc., etc.

Precios sin competencia

Vapor español CABO NAO. Transbordo en Vigo al vapor «Melitón González». De *Hamburgo*: 64 c. 1.013 estaño, a la orden.

Vapor noruego SARDINIA. De *Bergen*: 1 c. 135 piedra esmeril, Compañía de Maderas; 3 c. 100 sardinas, Pedro Martín y Hermano; 50 f. 2.500 bacalao, P. Sabas; 800 balas 101.600 pasta de madera, La Papelera Española.

De *Aalesund*: 325 f. 16.250 bacalao, P. Sabas; á granel 12.500 idem, Diez y Senosiain; 15.000 idem, Hijo de P. Basterra; 13.423 idem, S. R. Renobales; 20.000 idem, 120 f. 6.840 idem, 100 b. 15.000 raba, Viuda de H. Lund y Clausen.

De *Christiansund*: 400 f. 20.070 bacalao, P. Sabas; 100 f. 5.050 idem, A. Conrad y Compañía; 50 f. 2.500 idem, Acle Hermano; 3 f. 150 idem, á granel 34.900 idem, Greaves y Arbaiza; 16.000 idem, S. R. Renobales.

Vapor inglés CISCAR. De *Hamburgo*: 20 bultos 34744 maquinaria, Altos Hornos de Vizcaya; 4 c. 6.6 papel de cartas, 7 cajas 521 quincalla, 3 c. 405 crema para el calzado, 9 c. 703 idem para limpiar metales, 1 c. 59 esencia, 1 c. 114 muebles, 11 b. 1.907 aceite mineral, 1 bulto 106 efectos, 1 c. 47 ferretería, 1 c. 58 porcelana, 10 cajas 187 extracto para limpiar, 1 c. 37 servicio de mesa, 1 c. 214 ácido sulfuroso anhidrido, 2 c. 335 polvo de esmeril, 17 bultos 631 piezas para maquinaria, A. Conrad y Compañía; 5 j. 462 válvulas 402 tubos 18.636 hierro, M. Ledoux, 2 c. 99 maquinaria, Cerveza Babilonia; 2 c. 615 porcelana, P. Cerezo; 1 saco 105 arcilla, Arena y Papel; 2 c. 328 hierro y acero, 2 c. 1.131 maquinaria, 20 s. 2.050 parafina, 1 c. 26 conservas, 9 f. 7.26 papel pinado, 4 b. 277 sen-goma, 1 c. 79 aprestos preparados, 1 c. 144 caja de hierro, 1 fard. 107 juico bruto, 2 c. 472 carton moldado, 3 c. 235 artículos de cirugía, 1 c. 100 prensa de hierro, 2 c. 215 postales bromuro, 1 caja 307 encerado, 35 c. 1.719 quincalla y ferretería, Yanke Hermanos; 112 balas 222 400 estomas, 4 bultos 13.200 muelas, La Papelera Española; 1 c. 198 artículos de metal, Llorca, Bilbao y Compañía, 10 c. 370 mantequilla, R. Tatasac; 2 c. 3.39 maquinaria, F. L. Dubus; 15 bultos 1.311 productos químicos, 1 c. 109 huesos jibia, 3 c. 165 alcohol, 6 b. 714 aceite de b. calio, Canivel Hermanos; 1 c. 22 ferretería, 1 c. 22 organitos y ac. esornos, Z. Andrés y Urzaga; 2 c. 2.359 herramientas para cortar, Hijos de L. Yohn y Compañía; 1 c. 31 zapatos, 6 f. 156 alfombras y sobremesas, Gallardo y Alcoriza; 2 c. 257 maquinaria, Weise y Mouski; 2 c. 125 material eléctrico, M. Vanternaegne y Compañía; 1 b. 110 tierra natural, La Vasco-Alemana; 1 c. 129 accesorios para maquinaria, Amann y Gans; 2 c. 39 bombas de hierro 3 bultos 521 maquinaria y herramientas, Guevara y Compañía, 6 c. 342 goma en anillos, Sonne y Sundt, 1 b. 395 vidrio en frascos, I. Huarte; 3 cajas 281 artículos de propaganda, Farmacia de Pinedo; 9 f. 300 accesorios para maquinaria, C. Graefenstain; 21 c. 9.897 vidrio plano, 5 barriles 267 productos químicos, C. Hoppe y Compañía; 1 c. 28 efectos domésticos, Paul Callan; 9 b. 4.009 colores y tierra, J. M. de Arana y Compañía; 100 rollos 2.485 ruberoid, 1 b. 238 brea mineral, 2 c. 133 clavos, Hijos de Terán; 1 c. 288 listones de madera, Bergé y Compañía; 10 c. 522 ceresina, Viuda é Hijo de Pía; 2 c. 82 loza, Hernández, Mendirichaga y Compañía; 1 c. 43 maquinaria, Sheldon, Goenaga y Compañía; 18 c. 2.033 batería de cocina, P. Sabas; 2 c. 23 papel de imprenta, Bibiana de Artes Gráficas; 584 tubos 20.684 hierro, 21 estados 1.037 remos, 4 c. 1.3 9 vidrio, 477 lingotes 10.151 cobre, 1 f. 53 tripas secas, 1 c. 40 quincalla, 2 balas 100 liquen, 3 b. 1.265 bicromato de potasa, 1 c. 111 papel, 8 f. 251 empaquetaduras, 1 c. 74 catálogos, 6 c. 400 cerveza, 3 bultos 362 tripas saladas, 27 bultos 2.695 productos químicos y vegetales, 4 barriles 720 crisoles, 1 c. 28 impresos, 100 f. 18.100 yute, 75 f. 15.090

pasta de madera, 16 b. 2.151 salitres, 1 c. 2.058 aparatos de moler, 7 f. 3.28 canela, 1 c. 52 acero, 1.150 s. 111 560 sal de Stassfurt, 2 c. 171 material eléctrico, 2 c. 189 batería de cocina, 2 c. 204 parafina, 8 f. 3 ceresina, 40 piezas 38 000 bidones de hierro, 16 atados 945 acero, 95 f. 5 673 bacalao, 1.389 s. 138.958 alubias, 81 bultos 24.423 maquinaria, á la orden.

Vapor español ALVARADO. De *Londres*: 8 c. 284 láminas estereotípicas, 1 c. 118 papel, Yanke Hermanos, 25 pipas 3.765 pipería, Bodegas Bilbaínas; 1 u. 148 objetos de loza, S. Cortina; 3 b. 834 plombagina, Amann y Gans; 1 bala 11 fieltro de lana, J. L. Araujo 1 c. 76 papel, Orconera Iron Ore Co.; 1 b. 215 aceite de lana, Palsu y López; 7 jaulas 2.230 objetos de barro, Sociedad General de Industria y Comercio; 9 jaulas 1.459 brea mineral, Martínez y Otero; 248 balas 45.090 yute, 2 c. 214 metal blanco, 2 c. 338 ejemplares de Historia natural, 1 bala 31 alfombra, 7 c. 652 goma leuca, 5 c. 305 té, á la orden.

De *Amberes*: 10 c. 2.515 tornillos y tuercas de hierro, Erice y Marisca; 15 c. 3.146 tornillos, Arechavaleta y Richter; 5 bultos 327 maquinaria, 21 c. 2.283 azul de ultramar, 1 c. 61 cuchillería, 1 caja 96 pernos, 2 c. 132 puntas de hierro, 6 cajas 391 ferretería, A. Conrad y Compañía; 100 s. 5 000 simiente de remolacha, Artech y Zulaica; 74 balas 4.167 raíces para cepillos, Barandiarán y Compañía; 2 bultos 340 tasadradora y accesorios, El Material Industrial, 50 chapas 2 034 hierro, Iturribarris, Ortiz de Zárate y Compañía; 70 barras 1.163 acero, Yanke Hermanos; 1 c. 267 tejido de lino, N. de Madariaga; 2 c. 176 idem, J. Valentín; 14 b. 2.537 ferro-silicón, 13 balas 780 fibra de Méjico, 3 jaulas 1.097 chapa de latón, 12 c. 1.828 ferretería, 19 jaulas 2.180 azulejos de barro, 4.580 sacos 229 000 superfosfato de cal, á la orden.

Vapor noruego SKJOLDULF. De *Rejaviick*: 83.202 bacalao, Diez y Senosiain.

Vapor holandés NOORDWYCK. De *Rotterdam*: 3.259.060 carbón, Altos Hornos de Vizcaya.

Vapor holandés RHENANIA. De *Rotterdam*: 11 bultos 407 muebles, 1 c. 25 plantas, 15 bultos 656 acero, 2 balas 106 tubos de hierro, 244 bultos 4.907 horcas de hierro, 29 c. 2.484 productos químicos y farmacéuticos, 9 c. 714 hojas y chapas de cobre y latón, 29 c. 149 planchas de goma, 1 c. 49 amianto, 1 c. 57 goma en anillos, 12 c. 322 vino, 3 c. 131 bulbos, 12 c. 375 ginebra, 3 balas 120 miraguano, 29 cascotes 1.341 cerveza, 369 c. 8.117 quesos, Yanke Hermanos; 3 balas 457 redes para pescar, 5 c. 225 bulbos, 4 cajas 1.088 jabón, 11 rollos 670 alambre de cobre, 2 c. 133 objetos de loza, 1 b. 1.680 acero, 4 c. 521 ferretería, E. de Arriaga y Compañía; 8 c. 294 licor, 2 c. 92 colores, 3 c. 1.350 blanco fiyo, 31 piezas 4.190 cascotes de hierro, 6 c. 492 agua Apollinaris, 1 c. 60 artículos de goma, 1 caja 89 bordoneta de algodón, 21 bultos 1.590 hierro, 81 rollos 5.033 alambre de cobre, 3 c. 369 tubos de hierro, 3 cascotes 1.735 esmeril, 15 cascotes 4.100 tornillos de hierro, 1 c. 178 madera labrada, 1 c. 69 legumbres, 1 c. 158 acero, 14 c. 918 utensilios de cocina, 86 c. 1 380 quesos, 24 c. 2.858 ferretería, A. Conrad y Compañía; 1 c. 440 barras latón, 17 cascotes 6.450 alambre de latón, 1 c. 93 ferretería, 9 balas 1.421 papel de imprimir, 8 c. 354 licor, 118 cajas 3.371 quesos, R. Tatasac; 3 b. 82 pipería, Bodegas Bilbaínas; 20 b. 4.700 grasa, Altos Hornos de Vizcaya; 9 c. 236 quesos, L. Landaburu; 10 c. 820 agua Apollinaris, a. Larrañaga; 50 c. 740 quesos, G. Carranza; 1 c. 100 moiduras de madera, M. de Lapeyre; 4 c. 509 vidrio hueco, Barandiarán y Compañía; 39 cajas 9.510 ferretería, Sociedad Tubos Forjados; 1 c. 150 útiles de hierro, B. Manjarrés; 2 c. 883 válvulas de hierro, El Material Industrial; 223 balas 47.069 pasta de madera, La Papelera Española; 11 bultos 1.246 cascotes y tapones de hierro, Compañía de Alcoholes; 29 rollos 1.020 alambre

BODEGAS BILBAINAS

Capital: 6.000 000 de pesetas.

Domicilio social.—BILBAO

La más importante casa española entre las dedicadas al negocio de vinos

Vinos finos de mesa -- Coñac "Faro"

Casas en MADRID = GIJÓN = SEVILLA = BARCELONA

Bodegas de la Sociedad:

Haro—Valdepeñas—Noblejas—Alcázar de San Juan—
Labastida—Santa Cruz de la Zarza—Alicante—Madrid—
Bilbao—Huerta—Rieja—El Ciego—Monóvar.

Especialidad en vinos de Rioja.—Rioja clarete fino.—
Rioja blanco fino.—Cepa Borgoña.—Cepa Sauternes.

Gran premio, Exposición Universal de Bruselas 1910

Exportación á todo el mundo



COÑAC "FARO"

(MARCA DEL RIOJA FINO)



de cobre, A. E. G. Thomson-Houston Ibérica; 3 b. 636 ferretería, M. Lefoux; 131 cajas 17.513 sidos, Z. Andrés y Urlé; 6 piezas 12.658 aceo, A. T. Simpson; 33 bultos 2.156 pertrechos navales, Urizar y Aldecoa; 1 c. 913 quesos, I. Lazaga; 20 c. 1.964 quincaña y ferretería, 3 c. 644 bisagras de hierro, Hijos de L. Yohn y Compañía; 155 210 ladrillos refractarios, Fábrica de San Francisco; 30 bultos 5.365 partes de máquinas, A. H. Schütte; 1 balas 315 papel de embalar, Viuda de E. B. Sillere y Compañía; 13 c. 1.863 idem, M. Gaminde; 1 c. 91 lapices, 83.790 ladrillos refractarios, 3 c. 1.11 esencias y aceites 50 bultos 50.212 partes de máquinas, caldera y ferretería 8 s. 1.954 ferrocarril, 200 piezas 15.000 postes kyanizados, 12 c. 1.569 aisladores de porcelana, 94 tubos 2.010 cobre rojo, 200 s. 5.000 sapa de hierbas, 4 c. 60 máquinas de cortar carne, 5 c. 427 manteca de cacao, 36 balas 2.916 estearina, 4 c. 300 hollin, 14 lingotes 506 estaño, 1 c. 24 metal, 747 s. 53 013 copra, 5 c. 175 nicor, 17 c. 1.954 papel ferroprosiuto, 79 c. 3 924 ferretería, á la orden.

Vapor español MONTEVIDEO. Transbordo en Cádiz al vapor «Cabo Cutler». De *Coutzacoalcos*: 20 s. 2.000 garbanzos, C. Palacio y Hermanos.

De *Nusoa York*: 60 b. 12.154 aceite mineral, Vacuum Oil Company; 17 c. 1.784 maquinaria, A. E. G. Thomson-Houston Ibérica; 40 b. 8 138 aceite mineral, L. de Oter; 17 b. 3.472 idem, Busquets Hermanos; 6 b. 3.267 idem, 20 s. 9957 parafina, 1 caja 70 piedra artificial, á la orden.

Vapor español MARQUES DE MUDELA. De *Newport*: 2.256.372 carbón, Fábrica de San Francisco.

Vapor notúgo ASTURIAS. Transbordo en Pasajes al vapor «Cabo Tortiñana». De *Go Hamburgo*: 73 c. 10.993 ferrosilición, 57 atados 3 773 hierro y acero, A. Conrad y Compañía, 5 c. 135 conservas, 3 rollos 332 cable, 1 c. 5 guisantes, 1 bulto 3 pescado, 1 caja 15 cemento, J. Hegardt.

Vapor español RIVAS. De *Newcastle*: 42 cascós 31.953 ferromanganeso, 1 casco 271 metal antifraccion, 3 bultos 114 mobiliario y efectos, Fábrica de San Francisco.

Vapor inglés LE COQ. De *New York*: 1.452.715 petróleo crudo, Fourcade y Proot.

Vapor alemán ACHILLE3. De *Amberes*: 2 jaulas 935 vidrio plano, F. García; 3 idem 1.363 idem, A. Deprit, 8 c. 702 hierro esmaltado, C. Hoppe y Compañía; 1 barril 632 espíritu proacético, Sociedad General de Industria y Comercio; 25 piezas 5.532 tubos de hierro, 1 c. 310 bomba, 1 b. 125 asfalto, 1 c. 24 yute, Morgan y Elliot; 1 jaula 235 piezas mecánicas 99 s. 50 000 tierra, 60 sacos 30 000 yeso, Cristalería Española, 13 cajas 273 cazado de goma, 1 barril 216 aceite vegetal, 2 jaulas 456 cartón anilato, 16 s. atados 8.841 tubos de hierro, 120 s. 824 accesorios para idem, Guevara y Compañía; 26 bultos 2.463 radiadores de hierro, Larrinaga y Zubizarre; 1 c. 115 piezas de fundición, Sociedad General de Cementos Portland; 1 c. ja 62 piezas de máquina, P. Sabas; 357 atados 15.355 tubos de hierro, M. Ledoux; 24 s. 12.000 superfato, Otto Medem; 2 f. 40 kg asa mineral, 3 b. 312 brea, L. R. Arellano; 18 barriles 1.000 e veza, Viuda de F. Pérez; 10 bultos 1.521 material eléctrico, 1 c. 106 maquinaria, 13 rollos 1.034 alambre de cobre, M. Vanderhaeghe y Compañía, 25 rollos 1.008 idem, Sociedad Cables de Almería; 40 cajas 1.500 horchizas J. Varentin; 81 bultos 23.358 tranvía aéreo, Sociedad Franco-Belga; 1 c. 180 transformador, A. Hielsner; 81.490 ladrillos refractarios, La Basconia; 50 c. 1.300 leche con tensid, Rieja Hermanos; 5 b. 1.472 tornillos de hierro, L. Landaburu; 1 b. 294 idem y ganchos 1 bulto 39 calador, Viuda de E. Betselere y Compañía; 20 b. 5.407 aceites varios, Urizar y Aldecoa; 2 jaulas 340 artículos de cobre, Altos Hornos de Vizcaya; 25 bultos 1.189 maquinaria Garteiz Hermanos, Yermo y Compañía; 1 c. 66 radiador, Ara Hermanos, Baquero y Compañía, 1 bulto 107 via portátil, Orestein y Koppe, Arthur Koppe; 62 atados 3.359 barras de hierro, 6 b. 710 clavos, 2 s. 207 parafina;

1 b. 238 Avenarius carbolineum, 1 c. 13 tubos de caucho, 1 caja 19 idem de hierro y caucho, 3 c. 121 tela encerada, 2 c. 39 engrasadores, 5 b. 974 aceite de bacalao, 2 c. 428 aceite de pescado, 6 c. 375 vaselinas, 4 c. 877 cartón, 4 c. 906 papel para escribir, 5 c. 1 107 cartón, 50 bultos 5.011 maquinaria, 23 c. 1 801 ferretería, 8 b. 500 aceite y grasa mineral, A. Conrad y Compañía; 4 c. 355 papel, 11 sacos 1 621 ferretería, R. Tatassac; 2 c. 422 idem, 1 c. 180 cromos, Yanke Hermanos; 1 c. 445 piano, 63 jaulas 6.163 azulejos, 2 balas 146 accesorios para maquinaria, 626 lingotes 29 255 estaño, 40 c. 1.014 quesos 28 hojas 1.979 chapas de acero, 13 b. 2.333 grasa, 1 caja 125 máquina 5 c. 2.278 bridas, 5 c. 590 serpentina, 6 c. 424 maquinaria, 1 c. 35 limas, 104 rollos 6 491 alambre de cobre, 6 barriles 1.559 brea, 3 b. 634 grasa, 1 barril 3.003 alquitran, 5 b. 1.066 aceite para máquinas, 5 jaulas 8.460 vidrio grueso, 523 piezas 28.692 tubos de hierro, á la orden.

Cabotaje

Buques entrados hasta el día 12 de Enero de 1912

Vapor CABO SANTA POLA. De *Barcelona*: 614 azúcar, A. Conrad y Compañía; 1.501 idem, F. Izaguirre y Compañía; 2 760 idem, J. F. Uribe; 1 314 aceite de oliva, R. Garavilla; 1 200 aceite de semillas, P. Tapa; 4.249 hilados de algodón, Agencia Central de las Hnaturas; 280 aguardiente, J. Bañan; 906 vermouth, Viuda de Hijos de F. Pérez; 270 idem, L. 110 ron, 40 ginebra, Arriandiega y Linaza; 760 aceitunas en salmuera, 4 000 grasa mineral, 8.500 tubería de gres, 3 191 tierra para la industria, 60 piedra pómez, 5.340 tejidos de algodón, 1 010 sulfato de sosa, 1.238 a ambre, á la orden.

De *Valencia*: 8.390 a cohob, Arriandiega y Linaza; 8.580 azulejos Zulaitica Hermanos; 2 000 arroz, Yanke Hermanos; 53.101 idem, 1.200 salvado, 1.200 cacahuet, 800 harinas, 1.050 conservas vegetales, á la orden.

De *Alicante*: 62.400 vino, Bodegas Bilbainas; 9.080 idem, Román Felipe; 436 620 idem, á la orden.

De *Málaga*: 12.000 azúcar, Viuda de F. Astorqui; 3.000 idem, M. Zurricioy; 3.000 idem, F. Lezana; 1.800 idem, B. Santibañes; 3.560 idem, Cooperativa Cívica-Militar; 3 000 idem, J. Baqué; 1.000 vino, 864 licores, E. Barros; 2.900 vino generoso 80 idem dulce, 35 almásques 600 licres, J. Aude; 3.000 azúcar, 360 jaulas, F. Izaguirre y Compañía; 348 id., I. Gutiérrez; 6.000 azúcar, 7 044 pasas, 1.870 vino, 1.002 licres, 1 200 tocino salado, 1.5 higos, 160 dulces, á la orden.

De *Sevilla*: 6 385 aceite de oliva, Olavarria, Usobiaga y Compañía; 10.000 naos, A. Lajusticia; 20 000 habas secas, J. Silva; 3.750 erin veget, 1.5 950 aceite de oliva, 8.520 salvado, 10.000 garbanzos, 3.870 a cebunas, á la orden.

De *Vigo*: 2.250 huevos, 20 760 madera de pino, á la orden.

De *Vilagarcía*: 1 260 bu-vos, 1.850 sardina en salmuera, Villa y Matos; 2 10 idem, á la orden.

De *Coñac*: 500 aparatos de pescar, Sociedad Vasco-Gallega; 7 000 habiconetas, Yanke Hermanos; 10 000 idem, á la orden.

Goleta LUIS De *Riquejad*: 200 000 piedra, Altos Hornos de Vizcaya.

Vapor KONTZESI. De *Gijón*: 263 010 cartón, J. Eguia.

Vapor SANTA N. De *Castro Ujales*: 38 000 envases vacíos, 301 ladrillos refractarios, Hijos de Acha; 300 pescado en conserva, E. Cauto; 60 000 tierra de fábrica, Altos Hornos de Vizcaya.

Goleta MARIA GABRIELA. De *Gijón*: 141 800 carbon, Fábrica de San Francisco.

Vapor CABO ILLIPIRO. De *Alicante*: 914 conservas vegetales, 7.000 vino, L. Póter; 7.000 idem, Viuda de Hijo de J. Hurrigaga; 70.500 idem, Bodegas Bilbainas; 232 300 idem, 300 cañamo, 95 higos, 150 ajos, á la orden.

De *Pasajes*: 14.000 albaya de, 34.497 hilo de plomo, á la orden. Vapor CABO SAN SEBASTIAN. De *Torre Vieja*: 300.000 sal, A. Guinea y Compañía.

Vapor LAZARO. De *Gijón*: 142.000 carbón, Aznar y Compañía: 300.000 ibem, á la orden.

Vapor MARIA GERTRUDIS. De *Luarca*: 8.700 alubias, á la orden.

De *Ribadeo*: 900 herramientas, 400 botellas vacías, 3.200 pipería, 2.900 conservas de pescado, 1.600 huevos, F. García.

De *Santander*: 3.600 azúcar, Hijos de G. Escudero: 3.000 idem, Hijos de Zuricalday: 6.000 idem, J. J. Díaz Gamarra.

Vapor JOVELLANOS. De *Gijón*: 520.000 carbón, La Papelera Española.

Vapor CABO PRIOR. De *Valencia*: 17.500 conservas, G. Morris: 78.900 vino, 25.000 arroz, á la orden.

De *Alicante*: 66.750 vino, Bodegas Bilbainas: 201.420 idem, á la orden.

Vapor CABO LA PLATA. De *Barcelona*: 2.040 amianto en polvo, 459 cartón amianto, Ortiz de Zurate e Hijos: 1.104 azúcar, Hijos de Zuricalday: 6.112 hilos, Agencia Central de las Huerturas: 2.000 minio en polvo, 2.000 colofonia en pasta, 4.000 vino, 1.400 grasa lubricante, 5.000 madera de roble, 2.335 tejidos de algodón, 2.034 licores, 2.200 desperdicios de algodón, á la orden.

De *Valencia*: 3.000 arroz, P. Sabás: 1.133 tabaco, Compañía Arrendataria: 6.500 harina de arroz, 220 pipería, 54.200 arroz, á la orden.

De *Alicante*: 230.660 vino, á la orden.

De *Málaga*: 2.465 hierro en barras, Fábrica de San Francisco: 740 vino, 612 hierro, E. Berris: 240 vinos generosos, J. Aulestia: 4.700 harina, Ugalde y Compañía: 3.000 azúcar, J. J. Díaz Gamarra: 3.000 idem, B. Santibañes: 3.000 idem, García y Peral: 2.000 tocino salado, J. Padró: 1.076 vino, 142 licores, J. Alvarez: 480 pasas, Acle Hermano: 10.020 azúcar, Hijos de Zuricalday: 19 pasas, 2.905 licores, 10 impresos, G. Carranza: 200 batatas, 3.530 pasas, á la orden.

De *Cádiz*: 300 vino dulce, 560 vino blanco, á la orden.

De *Sevilla*: 940 aceitunas, G. González: 2.250 idem, H. González: 6.035 aceite de oliva, J. Goiri: 995 aceitunas, F. G. Andoain: 805 productos farmacéuticos, Barandiarán y Compañía: 7.700 aceite de oliva, J. Barañán: 3.300 idem, Herederos de Abaitua Hermanos: 9.000 salvado, á la orden.

De *Vigo*: 50 goma vieja, 300 zinc, 495 metal, 664 cobre, 3.575 sardina prensada, 37.000 tabirina de pino, á la orden.

De *Villagarcía*: 4.260 huevos, 4.400 grasas, á la orden.

Transbordo del vapor M. Pizarro. De *Ayamonte*: 7.200 sardina prensada, á la orden.

Vapor UNION HULLERA. De *Gijón*: 510.610 carbón, La Basconia.

Vapor AURORA. De *Gijón*: 95.310 carbón, Altos Hornos de Vizcaya.

Güeta ANGELA MARIA. De *Castro Urdiales*: 100.000 tierra refractaria, Altos Hornos de Vizcaya.

Vapor FELISA. De *Gijón*: 67 carne salada, 19 dulce en frascos, 50 manzanas, 10 sidra, La Compañía de Maderas: 4.965 aceite de semillas, Bergé y Compañía: 1.615 bujías, Santa Inés Har: 1.327 cola, 79 sacos vacíos, Camven Hermanos: 5.100 clavos, V. Miranda: 3.700 bidones vacíos, 2.175 envases madera, 4.375 id. de vidrio, 450 cobre en barras, 4.300 alambre y espino, Arechavalcía y Richter: 460 conservas de pescado, C. H. Ppr: 3.267 batería de cocina, 1.800 caldera y bombonas vacías, 900 loza, Hormaza y Sarasúa: 2.700 idem, J. Amézag: 800 idem, F. Pergu: 4.0 idem, C. Cervera: 1.350 idem, A. Cortina y Hermanos: 14.460 hierro fundido, La Papelera Española: 500 sidra, A. Aramburu: 50 banco de madera, 300 herramientas, 50 fragua portati, 115 radiadores de hierro, 250 tubos forjados de hierro, Larrañaga y Zubiaurre: 7.500 azúcar, 399 aceite de semillas, á la orden.

Transbordo del vapor Cuolores. De *Valencia*: 1.700 salvado, V. Suarez: 5.280 azúcar, á la orden.

De *Vigo*: 100 cartón, 100 clavos, 10 pintura, á la orden.

De *Coruña*: 1.440 tabaco, Compañía Arrendataria: 100 madera labrada, 376 conservas de pescado, 270 sacos vacíos, á la orden.

Vapor ALTOA. De *San Esteban de Pravia*: 1.150.000 cartón, Altos Hornos de Vizcaya.

Vapor BAZAN. De *Torre Vieja*: 920.000 sal, A. Guinea y Compañía.

Gabotaje

Buques salidos hasta el día 12 de Enero de 1912.

Vapor CABO OROPESA. Para *Santander*: 1.562 papel de fumar, L. Landaluze; 1.982 hierro en vigas, Fábrica de San Francisco; 15.060 hojalata, Altos Hornos de Vizcaya.

Para *Ferrol*: 3.000 azúcar, General Azucarera; 350 vino tinto, Yanke Hermanos; 6.893 remaches de hierro, Pradera Hermanos y Compañía; 1.750 tubos de hierro, Sociedad Tubos Forjados; 410 tejidos, S. Letona; 30 garbanzos, I. Ubieta; 1.460 vino tinto, 60 coñac, Bodegas Bilbainas; 315 acero en chapas, 750 hojalata, Altos Hornos de Vizcaya.

Para *Coruña*: 3.852 papel de fumar y empaques, L. Landaluze; 600 cubetas y sifones de grés, Sociedad General de Cementos Portland; 55 estaños, P. Ruiz; 1.294 cubiertos de hierro, Sánchez Díaz y Herrero; 732 acero en chapas, 3.100 hojalata, Altos Hornos de Vizcaya; 11.384 cigarrillos, Fábrica de Tabacos; 800 camas, M. Ibañez; 500 garbanzos, Acle Hermano; 1.200 harina, E. Egua; 700 garbanzos, hijo de P. Bastera; 770 papel de envolver, Hijos de Amuriza y Compañía; 132 vino tinto, 58 champagne; Compañía Vinícola del Norte de España; 260 vino tinto, D. Padró; 2.720 papel para imprimir, La Papelera Española; 264 hierro en barras, Urizar y Adecoa; 1.403 aceite, Hijos de Escós; 2.000 harina, 116 harina, 210 salvado, Ugalde y Compañía; 1.376 tejidos, A. García y Compañía; 260 vino tinto, F. García; 1.286 hierro manufacturado, Z. Andrés y Uriézag; 108 estaño, 947 acero, T. Morrison y Compañía; 21.700 chapa apomada, 1.300 palas, La Basconia; 260 vino tinto, Viuda e Hijo de J. Harriategoitia.

Para *Villagarcía*: 2.300 vidrio plano, F. Zalvide; 167 licores, M. Acas; 1.060 alambre, Sociedad Alambres del Cadagua; 1.120 camas, M. Ibañez; 5.000 harina, 3.200 salvado, E. Coste y Vidósole; 1.120 papel de envolver y bolsas, Hijos de Amuriza y Compañía; 630 camas, La Cámara Española; 4.136 papel de envolver e imprimir, La Papelera Española; 190 tubos de hierro, Sociedad Tubos Forjados; 400 hojalata, R. Rochelt e Hijos; 793 vino tinto, Bodegas Bilbainas; 260 vino tinto, F. García; 200 plomo, 510 estaño, T. Morrison y Compañía; 4.500 hojalata, Altos Hornos de Vizcaya.

Para *Marín*: 870 vidrio plano, Delclaux y Compañía; 700 azúcar, General Azucarera; 3.030 acero en vigas, Altos Hornos de Vizcaya; 200 papel y bolsas, Hijos de Amuriza y Compañía; 936 bacalao, Diez y Senostain; 800 papel de embalar y bolsas, R. Coca; 260 vino tinto, Z. Andrés y Uriézag.

Para *Vigo*: 1.500 barras de hierro, F. Pérez; 31 licores, M. Ache; 350 camas, La Cámara Española; 4.200 conservas, L. Landaluze; 500 garbanzos, J. Padró; 1.9 cubiertos de hierro, Sanchez Díaz y Herrero; 456 acero en chapas, 14.300 hojalata, Altos Hornos de Vizcaya; 3.720 alambre, Sociedad Alambres del Cadagua; 9.424 cigarrillos, Fábrica de Tabacos; 1.432 camas, M. Ibañez; 346 herramientas, Elorza e Hijo; 2.318 papel y bolsas, Hijos de Amuriza y Compañía; 5.600 conservas, L. Landáburu; 592 papel para imprimir, La Papelera Española; 587 tubos de hierro, Sociedad Tubos Forjados; 541 tejidos, S. Letona; 387 hierro manufacturado, Z. Andrés y Uriézag.

Para *Ayamonte*: 2.500 harina, E. Coste y Vidósole.

Para *Huelva*: 100.000 hierro en lingotes, 188.745 hierro y acero en barras, carriles y eclises, 2.040 cubos, Altos Hornos de Vizcaya; 25.000 hierro en lingotes, Fábrica de San Francisco; 4.000 harina, E. Coste y Vidósole; 3.919 tuercas y tornillos de hierro, Pradera Hermanos y Compañía; 1.000 garbanzos, Hijo de P. Bastera; 550 flaje de acero, Hijos de R. García; 819 pertrechos navales, Bergé y Compañía.

Para *Bozán*: 1.500 harina, E. Coste y Vidósole; 888 papel para imprimir, La Papelera Española; 780 clavos, Central Internacional.

Para *Cádiz*: 7.118 papel de empaques, L. Landaluze; 900 garbanzos, E. L. San José; 4.000 harina, Sánchez y Ortega; 4.845 clavos, F. L. Dubs; 7.492 papel para imprimir y envolver, La Papelera Española.

Para *Algeciras*: 1.183 tubos y piezas, Sociedad Aurrerá; 1.690 clavos, D. Ruiz.

Para *Motril*: 610 hojalata, Altos Hornos de Vizcaya.

Para *Almería*: 1.478 papel de imprimir, La Papelera Española; 6.400 acero en placas, Altos Hornos de Vizcaya; 60 achicoria, Barja y Rodríguez; 1.000 garbanzos, E. L. San José; 1.138 hierro manufacturado, Yanke Hermanos; 9.015 hierro en llaves y paquetes, Fábrica de San Francisco; 1.478 papel para imprimir, La Papelera Española; 4.000 harina, Ugalde y Compañía.

Para *Aguilas*: 122 cigarrillos, Fábrica de Tabacos; 33.225 armaduras de hierro, 1.599 remaches y tornillos, 80 puma de madera, La Basconia; 2.610 hojalata, Altos Hornos de Vizcaya.

Para *Cartagena*: 10.000 zinc en lingotes, Iturribarria, Ortiz de Zárate y Compañía; 8.600 hojalata, La Basconia; 10.500 acero en carriles, 50 hojalata, Altos Hornos de Vizcaya; 885 chapas y tiras de laón, E. Rie. Bourne y Compañía.

Para *Alicante*: 288.770 acero en carriles y eclises, Altos Hornos de Vizcaya.

Para *Tarragona*: 1.140 jabón, M. Castellanos y Jacquet; 50.602 hierro y acero en barras y chapas, Altos Hornos de Vizcaya.

Para *San Felú de Guixols*: 1.000 alambre, Sociedad Alambres del Cadagua.

Vapor CABO CARVOEIRO. Para *Santander*: 1.070 hierro en chapas y paquetes, Fábrica de San Francisco; 4.660 hierro en barras, La Basconia; 2.035 hierro y acero en barras y vigas, Altos Hornos de Vizcaya.

Para *Sevilla*: 660 cubetas, sifones e inodoros de barro, 50.000 cemento, Viuda e Hijos de L. Castillo; 1.100 pipería, D. Ibarreche; 6.000 idem, J. Bas; 4.156 papel de fumar y empaques, L. Landaluze; 2.708 vino tinto, Compañía Vinícola del Norte de España; 73 cadenas, 146 clavos, 1.400 hierro manufacturado, Yanke Hermanos; 10.000 hierro en lingotes, 976 hierro en chapas, Fábrica de

San Francisco; 11.100 fleje de acero, Hijos de R. García; 2.460 pipería, Bergé y Compañía; 5.000 harina, E. Coste y Vildósola; 355 palas, P. Ocón; 6.819 hierro manufacturado, Z. Andrés y Urdézagá; 1.680 clavos, Central Internacional; 1.100 cable de acero, Sociedad Franco-Española; 500 pipería, D. Padro; 3.900 vino tinto, Bodegas Bilbainas; 891 tubos de hierro, Earle, Bourne y Compañía; 825 alambre, F. L. Dubus; 678 escarpías, Pradera Hermanos y Compañía; 19.570 hojalata, 3.270 chapa de hierro, La Basconia; 78.939 hierro y acero en barras, vigas, chapas, carriles y eclises, 54.890 hojalata, Altos Hornos de Vizcaya.

Para Málaga: 2.005 hierro manufacturado, 1.620 clavos, Yanke Hermanos; 2.943 papel para imprimir, La Papelera Española; 412 chapa de cobre, Martínez y Otero; 324 metal blanco, Iturribarria, Ortiz de Zárate y Compañía; 2.460 clavos, Central Internacional; 750 papel y bolsas, R. Coca; 79 tubos de hierro, Tubos Forjados; 1.790 tubos de hierro, Earle, Bourne y Compañía; 330 clavos, F. L. Dubus; 520 pipería, E. Berros; 1.390 hierro en chapas, Fábrica de San Francisco; 62.500 hierro y acero en barras y chapas, 900 hoja de lata, Altos Hornos de Vizcaya.

Para Alicante: 4.500 pipería, R. Esnaola; 15.000 idem, F. Azpilicueta; 4.500 idem, P. Tapia; 3.922 papel de fumar y empaques, L. Landaluze; 977 hierro manufacturado, Yanke Hermanos; 5.400 pipería, A. Jaureguibeitia; 2.221 papel para imprimir, La Papelera Española; 4.348 trenza de yute, La Conchita; 1.500 pipería, Aramburi y Azpitarte; 3.900 idem, Viuda é Hijo de J. Iturriagaitia; 2.800 idem, Arana y Badosa; 9.000 idem, Viuda de Valgañón; 55.352 hierro y acero en barras y carriles, Altos Hornos de Vizcaya.

Para Valencia: 520 material para ferrocarriles, Establecimientos Decauville; 3.765 hierro manufacturado, Yanke Hermanos; 60.000 hierro en lingotes, 3.060 hierro en chapas, fábrica de San Francisco; 173 cigarrillos, Fábrica de Tabacos; 25.385 flejes de acero, Hijos de R. García; 4.480 clavos, Central Internacional; 1.852 hilaza de yute Rica Hermanos y Compañía; 1.020 chapas de cobre, Pradera Hermanos y Compañía; 2.336 tubo de hierro, 185 tubos y chapas de latón, Earle, Bourne y Compañía; 12.059 barras de hierro, La Basconia; 235.909 hierro y acero en barras, vigas, carriles y eclises, Altos Hornos de Vizcaya.

Para Barcelona: 150.000 hierro en lingotes, 115.410 hierro en barras, chapas, vigas y paquetes, Fábrica de San Francisco; 10.780 flejes de acero, Hijos de R. García; 1.050 vino tinto, L. Landaburu; 5.952 idem, 3.940 chorizos, Bergé y Compañía; 87 y medio impresos, P. Azcué; 3.435 vino tinto, Compañía Vinícola del Norte de España; 200 aceite, R. Garavilla; 3.020 clavos, Central Internacional; 4.788 jabón, M. Castellanos y Compañía; 2.670 cueros esladados, A. Marín; 8.541 tubería de hierro, Sociedad Aurrera; 10.000 hierro en lingotes, 751.707 hierro y acero en barras, vigas, carriles, eclises, rollos y placas, 34.700 hojalata, Altos Hornos de Vizcaya.

Vapor MARIA CRUZ, Para Santander: 660 conservas, F. García. Para Gijón: 9.800 hierro y acero en barras y vigas, Altos Hornos de Vizcaya; 100 garbanzos, 204 bacalao, Simón Martínez y Córdoba; 350 camas, La Canera Española; 2.326 carbonato de sosa, 305 residuos de linaza, A. Garmendia; 260 vino tinto, D. Padro; 1.710 tubos y piezas, Sociedad Tubos Forjados; 1.250 piezas de acero, 5 modelo de madera, Talleres de Deusto; 80 confituras, F. Irigoyen; 615 hierro en barras, Urizar y Aldecoa; 5.0 vino, 60 cubetas, 200 inodoros, 500 gasolina, 1.000 puertas metálicas, F. García.

Para Fox: 555 hierro en barras, Urizar y Aldecoa; 1.900 harina, 812 harinilla, Ugalde y Compañía; 7.0 vidrio plano, Detelsux y Compañía; 1.500 harina, Sociedad Harino-Panadera; 500 idem, E. Coste y Vildósola; 570 jabón, M. Castellanos y Compañía.

Vapor MARIA PILAK, Para Gijón: 5.360 acero en chapas, 9.940 cubos, 4.500 hojalata, Altos Hornos Vizcaya; 23.490 jabón, Tapia y Sobrino; 3.000 cocinas, F. García.

Vapor MARIA GERTRUDIS, Para Avilés: 135 coñac, Sucesores de P. Pomés; 575 vino tinto, F. Bistuer; 574 tubos de hierro, Sociedad Tubos Forjados; 110 estaño, 600 inodoros, 1.800 cocinas, 5 tejas, F. García.

Para Luarca: 114 tasajo, J. Padro; 2.040 bacalao, Greaves y Arbaiza; 1.003 hierro en barras, Urizar y Aldecoa; 4.000 harina, Ugalde y Compañía; 494 pinturas y accesorios, Baranjarán y Compañía; 5.000 sulfato de cobre, 55 espejos, 3 plantas vivas, F. García.

Para Tapia: 10.000 harina, Sociedad Harino-Panadera; 1.000 ladrillos refractarios, 100 cemento, 1.000 maquinaria, 33 conservas, 50 chocolate, 51 bacalao, F. García.

Para Navia: 765 hierro y acero, Hijos de L. Yohn y Compañía; 70 tubos de hierro, L. Arenaza; 2.500 garbanzos, 816 bacalao, Greaves y Arbaiza; 13.500 harina, 1.750 salvado, Ugalde y Compañía; 306 bacalao, 110 fileos, 180 plantas vivas, 810 vino tinto, F. García.

Vapor GARCIA NUM. 2, Para San Esteban de Pravia: 355 tubos y accesorios, M. Ledoux; 260 vino tinto, Viuda é Hijo de J. Iturriagaitia; 260 idem, La Vinicola Vizcaina; 102 bacalao, Diez y Senosiain; 305 cocinas, L. Arenaza; 30 cobre barras, R. Rochellé Hijos; 415 estaño, 150 azulejos, 65 inodoros, F. García.

Para Ribadeo: 250 vino tinto, M. Rivero; 4.370 salvado, E. Coste y Vildósola; 1.140 jabón, M. Castellanos y Compañía; 20 máquina de escribir, R. González; 520 vino tinto, Viuda é Hijo de J. Iturriagaitia; 4.215 idem, 20 coñac, Bodegas Bilbainas; 560 clavos, Central Internacional; 115 vino tinto, C. Palacio y Hermanos; 2.100 harina, 2.208 harinilla, Ugalde y Compañía; 1.910 cueros, 400 hojalata, Altos Hornos de Vizcaya; 1.130 abacá, 120 fileo, 270 papel

común, 14.000 cemento, 100 plantas vivas, 250 vino tinto, 200 hierro en barras, 1.700 aceite mineral, 10.000 chatarra, 145 varios, F. García.

Para Vivero: 540 vino tinto, F. Bistuer; 520 id., Yanke Hermanos; 124 hojalata, R. Rochellé Hijos; 13.000 harina, 2.000 cebada, 2.000 harinilla, Ugalde y Compañía; 1.150 salvado, E. Coste y Vildósola; 1.000 papel común, 140 fileos, 2.700 harina, 1.500 vino tinto, F. García.

Vapor MARIA MERCEDES, Para San Sebastián: 580 jabón, Tapia y Sobrino; 3.500 lejía, E. Sahun; 26.375 hierro en barras y vigas, Urizar y Aldecoa; 5.000 hierro en lingotes, Altos Hornos de Vizcaya.

Para Pasajes: 2.088 jabón, Tapia y Sobrino. Vapor CABO SILBEIRO, Para Pasajes: 1.168 papel de fumar y empaques, L. Landaluze; 4.349 salvado, Aguirre Hermanos.

Para Alicante: 2.700 pipería, A. Jaureguibeitia; 5.700 idem, E. Menchaca; 15.000 idem, J. Ojembarrena; 3.300 idem, Viuda de Vidaurrázaga; 9.500 idem, F. Azpilicueta.

Vapor GARCIA NUM. 1, Para Santander: 1.624 metal amarillo, Martínez y Otero; 4.851 barriles vacíos, F. García.

Para Gijón: 102 bacalao, 30 garbanzos, S. Martínez y Córdoba; 520 vino tinto, Viuda é Hijo de J. Iturriagaitia; 10.830 jabón, M. Castellanos y Compañía; 947 hierro en barras, Urizar y Aldecoa; 6.212 papel para envolver é imprimir, La Papelera Española; 600 bacalao, J. Padro; 466 tubos de hierro, Tubos Forjados; 3.409 hierro manufacturado, Z. Andrés y Urdézagá; 581 pertrechos navales, L. de Otero; 560 clavos, Central Internacional; 2.230 cambios de vía, 225 piezas de hierro y modelos de madera, Gracia y Comp.; 100 garbanzos, 218 tasajo, 50 bacalao, Acle Hermano; 1.100 hojalata, R. Rochellé Hijos; 357 bacalao, J. M. Carrasco; 2.100 masilla, Romero, Mañuzuri y Compañía; 325 carburo, Canivell Hermanos; 210 estaño, V. Barañano; 3.389 quesos, R. Talasac; 3.261 aceite mineral, A. Conrad y Compañía; 684 clavos, F. de Escheverría, é Hijos; 1.560 vino tinto, Bodegas Bilbainas; 1.150 plomo, 70 camas, 26 estaño, 500 gasolina, 1.500 clavos, 4.000 mármol, 550 vino medicinal, 500 cocinas, 1.400 vino tinto, 2.520 garbanzos, 1.600 lejía, F. García; 110 hojalata, R. Rochellé Hijos; 2.147 aceite linaza, 1.035 albayalde, 1.189 masilla, 1.287 carbunato de sosa, A. Garmendia; 487 quesos, Yanke Hermanos; 10.000 hierro en lingotes, Fábrica de San Francisco.

Balandra BIZ AYA, Para Bermeo: 210 licores, Arriandiaga y Linaza; 200 idem, 300 cerveza, A. Iturriape; 640 harina, 2.400 salvado, 960 habas, 360 maíz, 400 carbón, 110 garbanzos, 180 patatas, 240 jabón, 200 aceite, 240 yeso, 3.200 vino tinto, 545 varios, J. Fragua.

Balandra CONCHA, Para Bermeo: 138 coñac, Bodegas Bilbainas; 8.000 harina, 1.000 salvado, 1.760 habas, 1.000 patatas, 2.000 yeso, 270 vino tinto, 530 aceite, 420 idem mineral, 50 alambre, 300 válvulas de hierro, 240 cebada, 180 avena, 3.000 abono mineral, S. Astralaga.

Balandra CHORROCHA, Para L. Quisilto: 132 cacao, 240 azúcar, Hijos de Zuricatday; 3.0 alambre de espino, D. Ruiz; 11.000 carbon, 300 maíz, 1.500 vino tinto, 150 garbanzos, 150 alambre de espino, 700 salazón, 700 alubias, 520 jabón, 350 higos, 600 salvado, 600 abono mineral, 300 tocino, 220 varios, L. Acarregui.

Vapor OSCAR DE OLAVARRÍA, Para Avilés: 292 plombagina, Amann y Gana.

Para Coaña: 2.400 baldosas, Aznar y Compañía; 204 residuos de linaza, 45 carbonato de sosa, A. Garmendia.

Para Villagarci: 700 azúcar, General Azucarera.

Para Vigo: 1.156 aceite de linaza, Azaola y Compañía.

Para Malaga: 228 vino blanco, 260 coñac, Aznar y Compañía.

Para M. Lila: 600 garbanzos, Acle Hermano.

Para Motril: 438 vino tinto, Aznar y Compañía.

Para Almeida: 3100 calderas marinas, Ansuátegui é Hijo.

Para Aguilas: 4.000 tirafondos, Pradera Hermanos y Compañía.

Para Barcelona: 15.000 volante de hierro, Sánchez Díaz y Herrero.

Revista Bilbao

Tenemos hecha toda la documentación necesaria para el despacho de buques por la Aduana. Además nos encargamos de servir toda clase de impresos tanto de imprenta como de litografía.

Perfección y economía

Imprenta: Ibáñez de Bilbao, 6 — Oficinas: Barroeta Aldamar, 8

HORAS: DE 8 DE LA MAÑANA Á 6 DE LA TARDE

Société Anonyme WESTINGHOUSE

CAPITAL: **14.000.000** DE FRANCOS

Domicilio social: 7, Rue de BERLIN.--PARIS

Lámpara **Westinghouse** de filamento metálico.

Contadores **Westinghouse**.

Lámparas de Arco **Excello-Westinghouse**.

Lámparas de Arco **Westinghouse** de electrodos metálicos.

Carbones para arcos de todas clases.

Maquinaria eléctrica de todas clases, para luz, fuerza, tracción, etc., etc.

Condensadores de vapor **Westinghouse-Leblanc**.

TURBINAS DE VAPOR. ~ ~ MOTORES DE GAS

Agencias regionales en

Bilbao: SRES. ORTIZ Y ABÁSULO, Ingenieros.
Calle Ibáñez de Bilbao, 8, 1.º

Barcelona: D. FEDERICO ARMENTER, Ingeniero
Cortes, 580, entresuelo.

Valencia: D. FELIX APRAIZ, Ingeniero.
Colón, 19.

Gran Fábrica de Tubería de Grés

Para saneamientos, conducción de aguas, etc., etc.

La mejor que se fabrica en España. Premiada con gran Diploma de Honor y Medalla de Oro en la última Exposición Internacional de Madrid

CAL HIDRÁULICA DE NUESTRAS FÁBRICAS DE ZUMAYA

Yesos, azulejos, tablas de Francia, listones para cielos rasos y demás materiales de construcción
Especialidad en Bañeras, Lababos, Inodoros.—Se hacen grandes descuentos, según la importancia del pedido

Viuda é Hijos de Luis Castillo — Uribitarte 1.—BILBAO

CANIVELL HERMANOS

IMPORTACIÓN & EXPORTACIÓN

Espartero, 11.—BILBAO

DROGAS Y PRODUCTOS QUÍMICOS PARA LA FARMACIA, LA INDUSTRIA Y LAS ARTES

GRANDES ALMACENES DE MADERAS Y TALLERES MECANICOS

Castro y Compañía, S. C.-Avilés

PINO DEL NORTE—TEA DE AMÉRICA—TABLA DE FRANCIA—GALICIA—MOLDURAS—ETC.

SUCURSAL EN BILBAO

PLAZA DE URIBITARTE

Teléfono núm 1 204

Agencia de la Sociedad Anónima Industrial de Ferrocarriles

(Bahnindustrie Actien-Gesellschaft)

Hannover-Herrenhausen (Alemania)

5, Calle San Vicente, 5

BILBAO

Apartado en Correos núm. 214



Fábrica de materiales

para

Vías portátiles y fijas

Vagonetas,

Carriles, Cambios de vía,

Placas giratorias, Rodamientos,

Ruedas sueltas

Material de alquiler

Sanjinés y Compañía

INGENIEROS

Campa de la Salve. -- Bilbao

Grandes talleres electro-mecánicos. Maquinaria y material eléctrico. Aparatos de medición

Representantes de la importantísima casa

Bergmann - Electricitäts - Werke, de Berlín

Acumuladores EDISON

Reparaciones de Automóviles

BARRENECHEA, CAREAGA y COMPAÑÍA

GRABADORES

✦ ESPAÑA EIBAR GUIPÚZCOA ✦

Establecimientos

DECAUVILLE

MADRID

Nicolás M.^a Rivero, 7

BILBAO

Escuza, núm. 2

HUELVA

Agencia

CARTAGENA

Jara, 35

Ferrocarriles portátiles y fijos



Grandes existencias



Grandes existencias



Venta -- Alquiler -- Cambio -- Material de ocasión

POSTES KYANIZADOS

de la **Selva Negra** para Telégrafos y Teléfonos, Transportes de fuerza eléctrica, Tranvías, etc.
Importación en gran escala

Firma J. Himmelsbach, Friburg (BADEN)

Gran Premio, Milán 1906

Gran Premio, Marsella 1908

Diploma de honor, Nancy 1909

Pídanse precios y detalles á la delegación exclusiva para el Norte de España

R. DE EGUREN, Ingeniero; Apartado 122.-BILBAO

Sociedad General

de Industria y Comercio

Compañía Anónima domiciliada en Bilbao

Capital: Ptas. 25.000.000

Abonos compuestos y primeras materias para toda clase de cultivos, adecuados á todos los terrenos.

Productos Químicos

LABORATORIOS para el análisis de tierras

Los pedidos deberán dirigirse á

MADRID, Villanueva, n.º 11

ó al domicilio social

Dircción Telegráfica: GEINCO

Carbón de vapor

de superior calidad

MARCA Bentinck

Se ruega á los importadores pidan este carbón á sus *corresponsales de Newcastle*. Con cribas mecánicas á percusión modernas y limpia esmerada á mano se obtiene, al embarque sobre vagones, un carbón fuerte de primera, libre de polvo é impurezas.

Producción diaria, mil toneladas.

MAURICIO LEDOUX

Almacenes y Oficinas: Uribitarte, letra C

— BILBAO —

DIRECCIÓN POSTAL || DIRECCIÓN TELEGRÁFICA
 APARTADO 193 || ESCOTUB. — BILBAO
 TELÉFONO 1.219

TUBOS DE HIERRO Y DE ACERO
 para conducciones de agua, gas, vapor, aire comprimido
Tubos especiales para calefacción
Tubos de acero sin soldadura para calderas
Accesorios de hierro forjado y maleable
 Canalizaciones de todas clases ejecutadas según dibujos
 ROBINETERIA INDUSTRIAL PARA VAPOR, AGUA Y GAS
 SOLDADURA AUTÓGENA DE LOS METALES

EXISTENCIAS CONSIDERABLES EN ALMACÉN

ALMAGEN DE MADERAS FINAS,

tales como: Roble de Hungría y de América, Caoba de Cuba y de México, Cedro de Cuba, Nogal Americano y Saten, Teka de Moulmein y de Java, Palosanto, Etano, Amaranto, etc. etc.

Guayacán, á 0,40 ptas el kilo

Pino del Norte y de América. Gran Fábrica de Entarimados finos (parquets). Especialidad en parquets sobre betún asfalto, muy recomendables para Iglesias, hospitales, casinos, centros de enseñanza, etc. etc.

TOMAS ECHEVERRIA

ZABALBIDE. — Teléfono 150

Interesante

Llamamos la atención de los propietarios, arquitectos, contratistas, pintores-decoradores y demás personas interesadas en el buen aspecto y conservación de fachadas é interiores de edificios que para la mejor defensa de sus intereses se recomiendan los productos de nuestra Fábrica de colores, pinturas, barnices, etc., la más importante de España en su género, y se convencerán de que no es necesario acudir al extranjero para encontrar pinturas de primera calidad con las que puede garantizarse tan buen resultado como con las mejores marcas inglesas y francesas siendo nuestros precios mucho más económicos, empleándose en su esmerada elaboración los mejores productos y los procedimientos industriales más adelantados.

Especialidad en pinturas para buques, colores en polvo y pasta, pintura preparada al aceite y esmalte, barnices de todas clases, masilla para vidrieros, etc.

PÍDANSE MUESTRAS Y PRECIOS Á

Romero, Muñuzuri y C.ª

Fábrica de pinturas. Deusto (Bilbao).—Tel. 618
 Despacho y Oficinas: Bilbao, Plaza de Albia 2.—Tel. 1.373

**Fábrica de Cierres metálicos y de Ballesta
y Persianas de Hierro y Madera enrollables**

(CON PATENTE DE INVENCION)

de

Hijos de J. A. de Muguruza

Madrid

||

Bilbao

TALLERES DE CERRAJERÍA Y CONSTRUCCIONES METALICAS

Vídanse catálogos

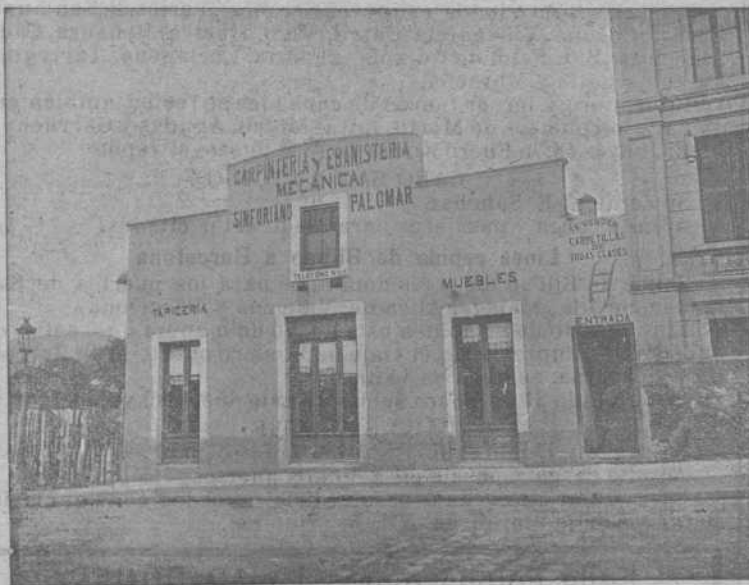

Concha (Ensanche).—Bilbao

José Ormazabal y C.^a

Compra - venta de hierros, metales viejos y goma.

Buques naufragados y retirados de servicio.

Acero fundido para herramientas.

Maquinaria usada.

Autonomía, 17.—BILBAO

Teléfono 101

**BÁSCULAS
de gran precisión
Fabricante: S. Cebrián**

García Salazar, 6.—BILBAO
CONSÚLTENSE PRECIOS

“L'UNIÓN”

Compañía francesa de seguros contra incendios

Fundada en 1828

IMPORTANCIA DE LA COMPAÑIA

Capitales asegurados	Francos 26.498.598,600	Reservas según Balance de 1910.	20.855.000
Primas cobradas en el año 1910.	31.338.121	Primas á recibir	116.331.310

SINIESTROS PAGADOS DESDE EL ORIGEN DE LA COMPAÑIA 392 MILLONES DE FRANCO

SUBDIRECTOR PARA VIZCAYA Y ALAVA | **RAMIRO DE ORBEGOZO** | BUENOS AIRES NÚM. 14. 1.º—BILBAO

Autorizado por la Comisaría General de Seguros en 22 de Junio de 1911

FÁBRICA DE BÁSCULAS, ROMANAS Y BALANZAS

Viuda é Hijos de José Rosal

Especialidad en la Construcción de Puentes-Básculas para vía continua

LA CASA DE MÁS EXPORTACION

Calle de Iparraguirre.

Teléfono 1.248.—BILBAO.

Consúltense precios y condiciones

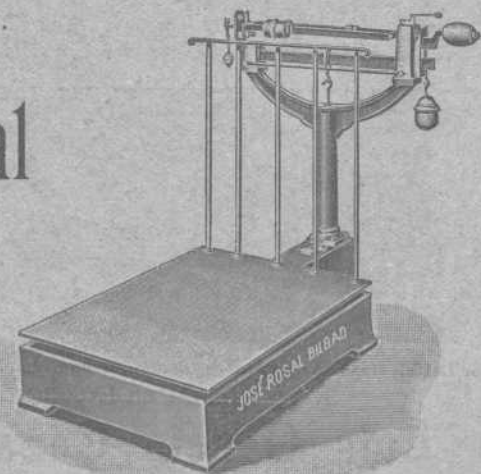

FABRICA DE BISUTERIA ESPAÑOLA

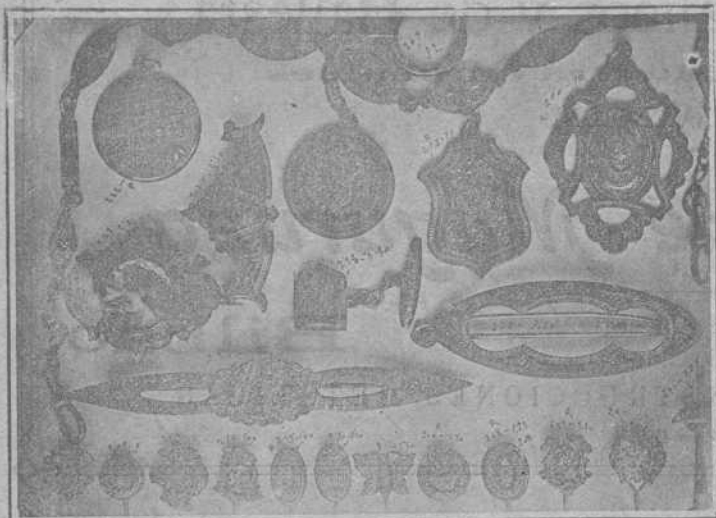

INCrustACIONES Y DAMASQUINADOS

* * EN RELIEVES DE ORO Y PLATA * *

..... SOBRE HIERRO Y ACERO FNO

M. ERENA É HIJOS

Pulseras, Marcos para Retratos, Petacas, Fosforeras, Puñes para Bastones, Relojes, Cadenas, Hebillas Imperdibles, &.
— — — (Especialidad en Estilo Árabe) — — —

España :: EIBAK :: Guipúzcoa

TALLER ELECTROTÉCNICO

== Conte de R manones, 3 y 5. — MADRID ==

SE ARREGLAN: Aparatos eléctricos de calefacción. Ventiladores eléctricos.—Cuadros de distribución. Bombas eléctricas para elevación de aguas.— Motores eléctricos de corriente continua y alterna, y en general toda clase de aparatos electro-mecánicos. BAJO LA DIRECCION DE UN INGENIERO ESPECIALISTA

THE JAMES LEFFEL & C.^a

Springfield, Ohio, E. U. A.
FABRICANTES EN LAS

Leffel Máquinas de Vapor y Calderas

TAMBIÉN
DE LAS RUEDAS TURBINAS PARA AGUA

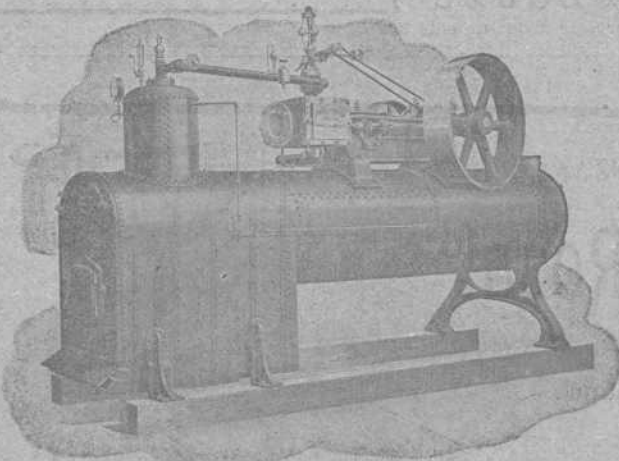

Motor Leffel, clase «A» y Caldera locomóvil, combinados sobre polines. Representante en España

Luis García Cazaña

Libertad, núm. 1

BILBAO

IBARRA Y COMPAÑIA

ANTES

COMPANIA VASCO-ANDALUZA

SERVICIO BISEMANAL DE VAPORES DE ESCALA FIJA DE BILBAO A MARSELLA



VAPORES	Ts. r.	VAPORES	Ts. r.
Cabo Cullera.....	2246	Cabo Roca.....	1582
Cabo Blanco.....	2183	Cabo Corona.....	1531
Cabo Sacratif.....	2160	Cabo Oropesa.....	1522
Cabo Plata.....	2092	Cabo Toriñana.....	1506
Cabo Carvoeiro.....	1998	Cabo Nao.....	1495
Cabo San Martín.....	1861	Cabo Ortegá.....	1458
Cabo San Vicente.....	1726	Cabo Creux.....	1421
Cabo Higuier.....	1700	Cabo Espartel.....	1249
Cabo Palos.....	1697	Itálica.....	1070
Cabo San Antonio.....	1691	Cabo Silleiro.....	986
Cabo Quejo.....	1691	Cabo Prior.....	986
Cabo Peñas.....	1691	La Cartuja.....	809
Cabo Santa Pola.....	1626	Triana.....	748
Cabo San Sebastián.....	1483		

Línea de Bilbao á Marsella

Salida de Bilbao todos los jueves para los puertos de Santander, Ferrol, Coruña, Villagarcía-Carril, Vigo, Huelva, Bonanza, Cádiz, Algeciras, San Feliú de Guixols, Almería, Cartagena, Tarragona, Palamós Certe y Marsella.

El primero y tercer jueves de cada mes se recibe también carga para los puertos de Marín, Adra, Motril, Aguldas y Garrucha. El Jueves 18 de Enero saldrá de este puerto el vapor

CABO SAN ANTONIO

Su capitán, E. Sánchsz. Admite carga y pasajeros para los puertos citados.

Línea rápida de Bilbao á Barcelona

Salida de Bilbao todos los domingos para los puertos de Santander, Sevilla, Málaga, Alicante, Valencia y Barcelona. El itinerario de esta línea está hecho de manera que, salvo circunstancias imprevistas, el viaje de nuestro puerto al de Barcelona y viceversa, se haga en 14 días.

El Domingo 21 de Enero saldrá de este puerto el vapor

CABO SACRATIF

Su capitán, I. Jáuregui. Admite carga y pasaje para dichos puertos. Para tratar de carga ó pasaje dirigirse á los consignatarios, Bergé y Compañía—Gran. Via. 5. principal.

Lejia líquida marca LA ARAGONESA

La mejor y única premiada en España con medalla de oro y otras varias.

Representante en Vizcaya:

J. RODRIGUEZ

Machín núm. 4

BILBAO

PHENIX

Assurance Company Limited LONDRES

FUSIONADA CON LA COMPAÑIA

Pelican y British Empire Life Office

COMPANIA INGLESA DE SEGUROS CONTRA INCENDIOS

ESTABLECIDA EN 1872

Legalmente autorizada para trabajar en España con arreglo á las disposiciones del Código de Comercio vigente y de la ley de 14 de Mayo de 1908

Depósito constituido con arreglo á la ley para garantizar sus operaciones en España

Director Apoderado de la Sucursal Española:

PROSPER C. LAMOTHE
Castelar, 5, MÁLAGA

Subdirector en Vizcaya:

CESAREO DE ARTAZA
Rodríguez Arías, 9, 1.º deha. BILBAO

Fábrica de Cierres metálicos y de Ballesta

y Persianas de Hierro y Madera enrollables

(CON PATENTE DE INVENCION)

de

Hijos de J. N. de Muguruza

Madrid

||

Bilbao

TALLERES DE CERRAJERÍA Y CONSTRUCCIONES METALICAS

Pidanse catálogos

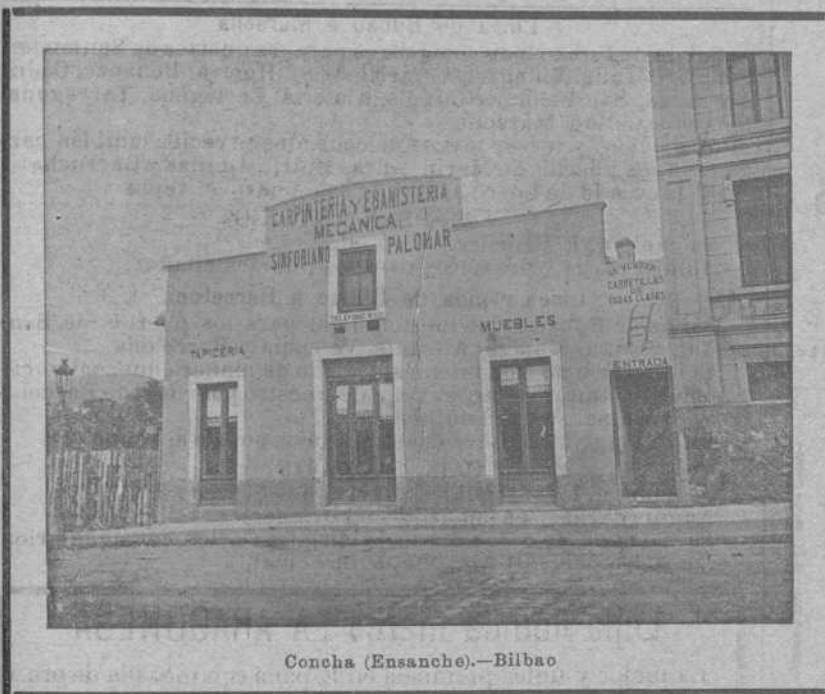

Concha (Ensanche).—Bilbao

José Ormazabal y C.^a

Compra-venta de hierros, metales viejos y goma.

Buques naufragados y retirados de servicio.

Acero fundido para herramientas.

Maquinaria usada.

Autonomía, 17.—BILBAO

Teléfono 101

BÁSCULAS

de gran precisión

Fabricante: **S. Cebrián**

García Salazar, 6.—BILBAO

CONSÚLTENSE PRECIOS

“L'UNIÓN”

Compañía francesa de seguros contra incendios

Fundada en 1828

IMPORTANCIA DE LA COMPAÑIA

Capitales asegurados	Francos 26.498.598,600	Reservas según Balance de 1910.	20.855.000
Primas cobradas en el año 1910.	31.338.121	Primas á recibir.	116.331.310

SINIESTROS PAGADOS DESDE EL ORIGEN DE LA COMPAÑIA 392 MILLONES DE FRANCO

SUBDIRECTOR PARA VIZCAYA Y ALAVA | **RAMIRO DE ORBEGOZO** | BUENOS AIRES NÚM. 14, 1.º—BILBAO

Autorizado por la Comisaría General de Seguros en 22 de Junio de 1911

FÁBRICA DE BÁSCULAS, ROMANAS Y BALANZAS

Viuda é Hijos de José Rosal

Especialidad en la Construcción de Puentes-Básculas para vía continua

LA CASA DE MÁS EXPORTACIÓN

Calle de Iparraguirre.

Teléfono 1.248.—BILBAO.

Constúltense precios y condiciones

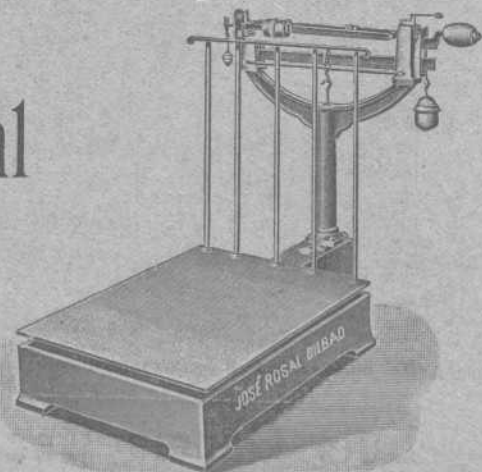

FABRICA DE BISUTERIA ESPAÑOLA

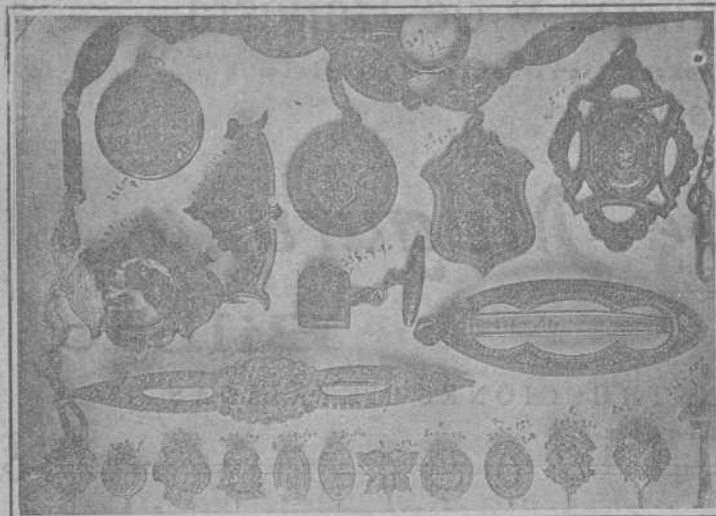

INCrustACIONES Y DAMASQUINADOS
 * * EN RELIEVES DE ORO Y PLATA * *
 SOBRE HIERRO Y ACERO FNO

M. ERENA É HIJOS

Pulseras, Marcos para Retratos, Peñacas, Fosforeras, Puñes para Bastones, Relojes, Cadenas, Hebillas, Imperdibles, &
 — — — (Especialidad en Estilo Árabe) — — —

España :: EIBAK :: Guipúzcoa

TALLER ELECTROTÉCNICO

— — Conte de R manones, 3 y 5. — MADRID — —

SE ARREGLAN: Aparatos eléctricos de calefacción. Ventiladores eléctricos.—Cuadros de distribución. Bombas eléctricas para elevación de aguas.—Motores eléctricos de corriente continua y alterna, y en general toda clase de aparatos electro-mecánicos. BAJO LA DIRECCION DE UN INGENIERO ESPECIALISTA

THE JAMES LEFFEL & C.^a

Springfield, Ohio, E. U. A.
 FABRICANTES EN LAS

Leffel Máquinas de Vapor y Calderas

TAMBIÉN
 DE LAS RUEDAS TURBINAS PARA AGUA

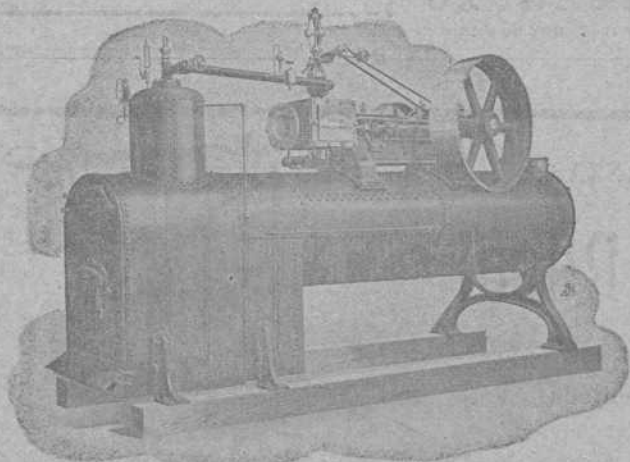

Motor Leffel, clase "A" y Caldera locomóvil, combinados sobre polines. Representante en España

Luis García Cazaña

Libertad, núm. 1

BILBAO

IBARRA Y COMPAÑIA

ANTES

COMPAÑIA VASCO-ANDALUZA

SERVICIO BISEMANAL
 DE VAPORES DE ESCALA FIJA DE
 BILBAO A MARSELLA



VAPORES	Ts. r.	VAPORES	Ts. r.
Cabo Culleira.....	2248	Cabo Roca.....	1522
Cabo Blanco.....	2183	Cabo Corona.....	1531
Cabo Sacratif.....	2180	Cabo Oropesa.....	1522
Cabo Plata.....	2002	Cabo Toriñana.....	1508
Cabo Carvoeiro.....	1995	Cabo Xao.....	1495
Cabo San Martín.....	1881	Cabo Ortegá.....	1453
Cabo San Vicente.....	1726	Cabo Creux.....	1421
Cabo Higner.....	1700	Cabo Espartel.....	1249
Cabo Palos.....	1697	Itálica.....	1070
Cabo San Antonio.....	1591	Cabo Silleiro.....	986
Cabo Quejo.....	1591	Cabo Prior.....	966
Cabo Peñas.....	1581	La Cartuja.....	908
Cabo Santa Pola.....	1526	Triana.....	748
Cabo San Sebastián.....	1453		

Línea de Bilbao á Marsella

Salida de Bilbao todos los jueves para los puertos de Santander, Ferrol, Coruña, Villagarcía-Carril, Vigo, Huelva, Bonanza, Cádiz, Algeciras, San Feliu de Guixols, Almería, Cartagena, Tarragona, Palamós, Gette y Marsella.

El primero y tercer jueves de cada mes se recibe también carga para los puertos de Marín, Adra, Motril, Aguilas y Garrucha.

El Jueves 18 de Enero saldrá de este puerto el vapor

CABO SAN ANTONIO

Su capitán, E. Sánchez.

Admite carga y pasajeros para los puertos citados.

Línea rápida de Bilbao á Barcelona

Salida de Bilbao todos los domingos para los puertos de Santander, Sevilla, Málaga, Alicante, Valencia y Barcelona.

El itinerario de esta línea está hecho de manera que, salvo circunstancias imprevistas, el viaje de nuestro puerto al de Barcelona y viceversa, se haga en 14 días.

El Domingo 21 de Enero saldrá de este puerto el vapor

CABO SACRATIF

Su capitán, I. Jáuregui.

Admite carga y pasaje para dichos puertos.

Para tratar de carga ó pasaje dirigirse á los consignatarios, Bergé y Compañía—Gran. Via, 5. principal.

Lejía líquida marca LA ARAGONESA

La mejor y única premiada en España con medalla de oro y otras varias.

Representante en Vizcaya:

J. RODRIGUEZ

Machin. núm. 4

BILBAO

PHENIX

Assurance Company Limited
LONDRES

FUSIONADA CON LA COMPAÑIA

Pelican and British Empire Life Office

COMPANIA INGLESA DE SEGUROS CONTRA INCENDIOS

ESTABLECIDA EN 1871

Legalmente autorizada para trabajar en España con arreglo á las disposiciones del Código de Comercio vigente y de la ley de 14 de Mayo de 1908.

Depósito constituido con arreglo á la ley para garantizar sus operaciones en España

Director Apoderado de la Sucursal Española:

PROSPER C. LAMOTHE
 Castelar, 5, MÁLAGA

Subdirector en Vizcaya:

CESAREO DE ARTAZA
 Rodríguez Arias, 9, 1.º deha, BILBAO



ALTOS HORNOS DE VIZCAYA BILBAO

Sociedad anónima. — Capital Social: 32.750.000 Ptas.

Fabricas de hierro, acero y hojalata en Baracaldo y Sestao

Lingote al cok de calidad superior al Bessemer y Martin-Siemens

Hierros pudelados y homogéneos en todas las formas comerciales.

ACEROS BESSEMER, SIEMENS-MARTIN Y TROPENAS en las dimensiones usuales para el comercio y construcciones.

Fabricación especial de hojalata.—Cubos y baños galvanizados.—Latería para fábricas de conservas.—Envases de hojalata para diversas aplicaciones.—Impresión sobre hojalata en todos colores.

Dirigir toda la correspondencia a ALTOS HORNOS DE VIZCAYA.—BILBAO

Carriles Vignole

PESADOS Y LIGEROS, PARA FERROCARRILES, MINAS Y OTRAS INDUSTRIAS

Carriles Phoenix ó broca para tranvías eléctricos.—Viguería para toda clase de construcciones.—Chapas gruesas y finas.—Construcciones de vigas armadas para puentes y edificios.—Fundición de columnas, calderas para desplantación y otros usos y grandes piezas hasta de 20 toneladas

TALLERES DE ZORROZA

OFICINAS: ZORROZA, BILBAO.—TELEGRAMAS: ZORROZA, BILBAO

CONSTRUCCIONES DE PUENTES, calderas de vapor, suelos de hierro, columnas y armaduras para edificios.

MÁQUINAS DE VAPOR, turbinas, tornos, máquinas para hacer remaches, taladros de pared, bombas de varios sistemas, transmisiones de movimiento.

MATERIAL PARA LA EXPLOTACION DE MINAS, tambores y frenos para planos inclinados, templadores para idem, vagonetas y volquetes para transportes de mineral.

HORNOS DE CALCINAR

Instalaciones completas de LAVADEROS DE CARBÓN

GRÚAS DE CORREDERA para talleres, con movimiento á mano y por transmisión por cable, grúas para muelles, montacargas con freno automatico.

COLUMNAS DE FUNDICIÓN sencillas y de adorno.

MATERIAL FIJO PARA FERROCARRILES, cambios de vía, placas giratorias, semáforos, tanques, etc.

LLAVES de paso de todas dimensiones para conducciones de agua á vapor.

Informes y presupuestos francos á quien los pida

VICENTE CORREAS

CORREDOR MARÍTIMO

Sworn Ship Broker

Despacho de buques BILBAO

Interesante á la industria

Desincrustante Marco Olmos

CON REAL PRIVILEGIO DE INVENCION.—FUERZA DE VAPOR

A los Sres. Armadores, Industriales, Maquinistas y Compañías de ferrocarriles se les recomienda el ya acreditado

DESINCORUSTANTE MARCO OLMOS

que tan maravillosos resultados obtiene, pues á la par que quita las antiguas incrustaciones, evita la formación de las mismas en toda clase de calderas sin atacar en lo más mínimo á ninguna clase de metal.—Depositarios y representantes únicos en Bilbao

AMANN Y GANA —AYALA

En esta Imprenta se hace toda clase de trabajos comerciales

CABLES de todas clases VIAS AÉREAS

de todos sistemas

Transbordadores = Planos inclinados

Sdad. Franco - Española

de Trefilería, Cablería y Tranvías Aéreos

Apartado 67 - BILBAO - Teléfono n.º 3.122

Sociedad Anónima TALLERES DE DEUSTO

FABRICACION DE ACEROS Y HIERROS MOLDEADOS

sistemas **SIEMENS y ROBERT**

Piezas de Forja, etc., etc.

APARTADO NÚMERO 41

DIRECCIÓN TELEGRÁFICA: "Talleres de Deusto"-Bilbao

APLICACIONES

Para la Agricultura.—Raspas, Rastrillos, Azadas, Azadones, Piezas de Arados, Rejas, Vertebradas, etc., etc.—**Para Minas y Ferrocarriles.**—Ruedas, Ejes-montados, Cruzamientos, Cambios de vía, toda clase de piezas para Vagones, etc.—**Para Constructores.**—Cilindros de prensas hidráulicas, Acumuladores, Bombas, Engranajes, Cilindros de laminación etc.—**Para Marina.**—Rodas, Codastes, Hélices-ejes, Ancias, Barbotones, Estopores, etc.—**Para Tranvías.**—Cambios de vía, Corazones, Ejes, Trucks de todos sistemas, etc.—**Para Industrias Eléctricas.**—Inductores, Piezas polares, Núcleos de imanes, etc.

ESPECIALIDAD EN RUEDAS Y EJES MONTADOS

Toda clase de piezas sobre modelo ó planos

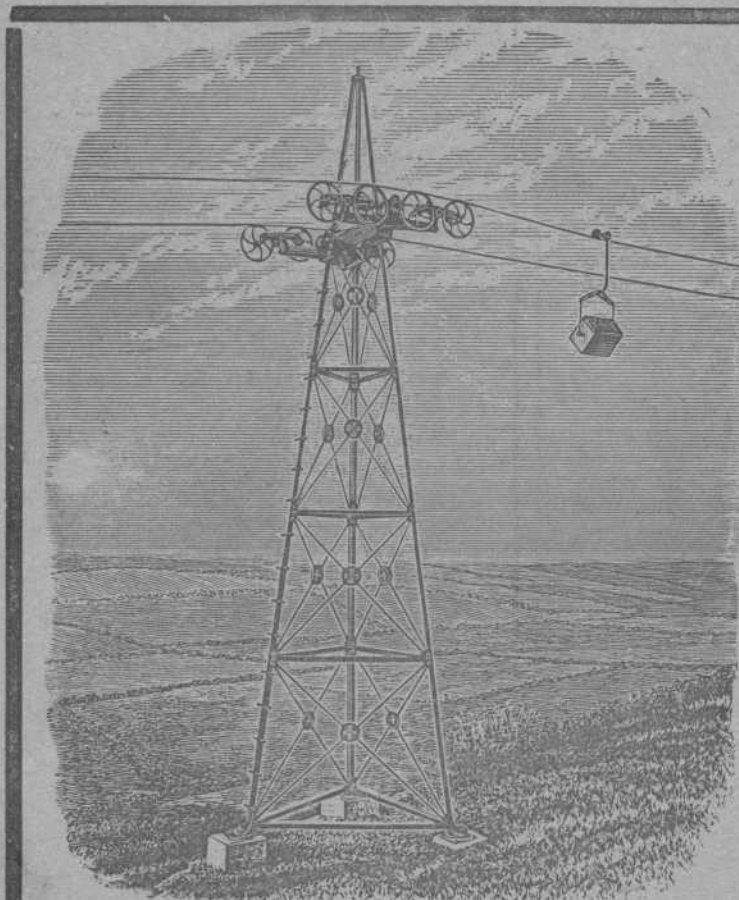

VIAS AÉREAS SISTEMA ROE

El único sistema con un solo cable que da todas las garantías de su buen funcionamiento, con las ventajas de ser el más moderno, más sencillo y más económico en su montaje y funcionamiento.

Domina cualquier pendiente y los pandos más extensos con completa seguridad, adaptándose al transporte de cualquier material.

Transporta desde 20 á 20.000
ó más toneladas diarias

Numerosas instalaciones en España y demás países del Mundo

Para presupuestos y folletos ilustrados dirigirse á

Los únicos fabricantes

Ropeways, Limited

Casa principal
2 & 3 Eldon Street
LONDRES

Sucursal en España: Calle Particular de Allende, Chalet, núm. 7—Bilbao
Telegramas: ROPEWAYS, London. Teléfono 12.780. Central.—ROPEWAYS, Bilbao. Teléfono 911

Establecimientos
EN BILBAO
Plaza Circular, 1
Ribera, 5



Máquinas Singer y Wheeler & Wilson para coser
Exclusivas de la Compañía Singer de máquinas para coser
TODOS LOS MODELOS A PESETAS 2,50 SEMANALES

Pídase el catálogo ilustrado que se da gratis
MÁQUINAS PARA TODA INDUSTRIA EN QUE SE EMPLEE LA COSTURA.—Se ruega al público visite nuestros establecimientos para examinar los bordados de todos estilos; encajes, realce, matices, punto vainica, etc., ejecutados con la máquina DOMÉSTICA BOBINA CENTRAL, la misma que se emplea universalmente para las familias en las labores de ropa blanca, prendas de vestir y otras similares.

Establecimientos en todas las principales poblaciones de España



Establecimientos
EN BILBAO
Plaza Circular, 1
Ribera, 5