

Revista Bilbao

MERCANTIL, MINERA, INDUSTRIAL Y MARÍTIMA
Fundada en 1894

Año XVII

Bilbao 7 de Octubre de 1911

Núm. 858

Orenstein y Koppel-Arthur Koppel, S. A.

MADRID-BILBAO-GIJÓN-BARCELONA-SEVILLA

Material de transporte
para
Ferrocarriles, Tranvías,
Minas, Contratistas,
Fábricas é Industrias

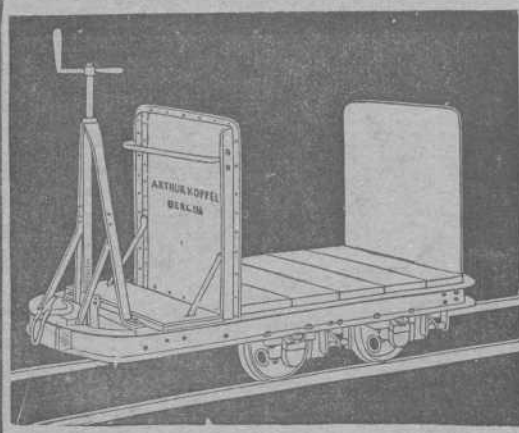

Especialidad en:
Locomotoras, Vagones,
Vías fijas y portátiles,
Vagonetas, Cambios de vía,
Placas giratorias, etc., etc.

Grandes Existencias en: **Bilbao**
CALLE ARBIETO. 1

Depósitos también en:
Gijón, Barcelona, Cartagena

DECAUVILLE

FERROCARRILES PORTATILES Y FIJOS (véase anuncio página III)

MARIANO DE CORRAL

Talleres de Construcciones Metálicas

Construcción de material móvil y fijo para ferrocarriles y minas.—Puentes
y armaduras para cubiertas.—Piezas forjadas y estampadas.—Fundición de hierro, acero y otros metales

Compañías de ferrocarriles que tienen en sus líneas materiales contruidos por esta casa

Bilbao á Portugalete.—Norte y Madrid á Zaragoza y Alicante.—Vagones cubas de las «Bodegas Bilbainas».—Bilbao á Durango y San Sebastián.—Luchana á Munguía.—Bilbao á Lezama.—La Robla á Valmaseda y Luchana.—Bilbao á Santander.—Castejón á Soria.—Villadrid á Rivadeo.—Bilbao á las Arenas y Plencia.—El Astillero á Ontaneda.—Cantábrico de Santander y otros muchos ferrocarriles mineros y fábricas, como las de Castro-Aleñ, Mutiloa, Hulleras de Sabero, Minas de Heras y de Nueva Montaña de Santander, La Basconia y Altos Hornos de San Francisco.—Tranvías de San Sebastián á Rentería y de Bilbao á Durango y Arratia.—Tranvía de Linares.—Ferrocarril de Teberga á Trubia.—Andoain á Plazaola.—Aznalcollar á Sevilla.—Cala á Sevilla, etc., etc.

Pídanse informes de esta Casa á los señores Ingenieros de las Compañías ferroviarias antes de decidir sobre los pedidos de materiales.



DIRECCIÓN TELEGRÁFICA: CORRAL, BILBAO

REGULADORES

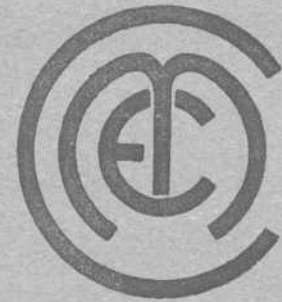
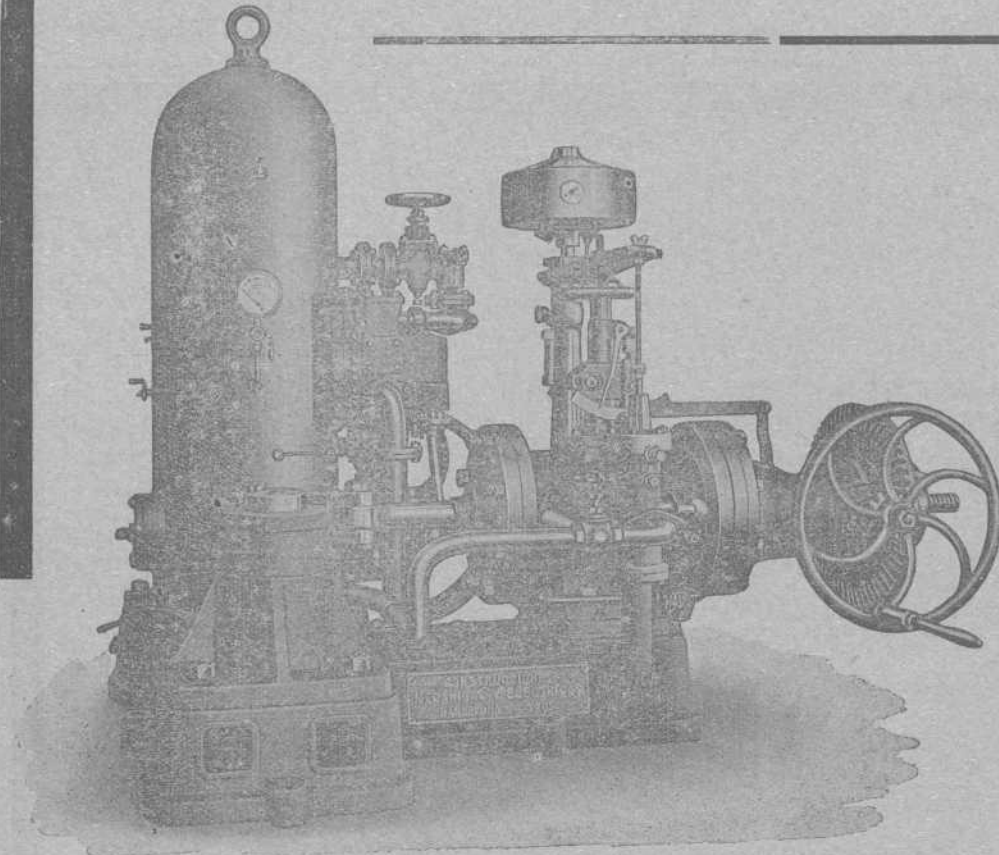

CONSTRUCCIONES
MECANICAS Y ELECTRICAS
SOCIEDAD ANONIMA

BARCELONA MADRID
Rambla Sta. Mónica, 6. Galdo, 3.

Carlos Hoppe y Compañía

CORREDORES MARÍTIMOS Y JURADOS

CONSIGNATARIOS DE BUQUES

Fletadores—Comisiones—Consignaciones—Representantes de la Dampfschiffahrts **Neptun** con servicio regular de vapores entre *Amberes, Rotterdam* y el *Norte de España* y viceversa, admitiendo carga directamente para dichos puertos, y con transbordo para los principales del mundo.—Línea regular de vapores entre Nueva York y Bilbao.—Agentes Generales de las Compañías de Seguros Marítimos, Fluviales y Terrestres.

La Mannheim y La Nord Deutsche
y de la Compañía de Seguros contra incendios y sobre la vida

“The Liverpool & London & Globe”

COMISARIOS DE AVERÍAS

Casas en Santander, San Sebastián y Pasajes.—En Bilbao, Alameda Mazarredo, 1, T. 111

Laboratorio Químico

A. AMOUROUX
Ingeniero Químico

de

y

L. FONTAINE
Ingeniero Agrónomo

Especialidad de análisis minerales y metalúrgicos

HUELVA

CALLE DE SEVILLA 22
Y 22 DUPLICADO

Abonos, Aguas, etc.

Arbitrages

Contratos a precios reducidos

BILBAO

27, CALLE COLÓN DE LARREÁTEGUI, 27

Bruselas 1910: Grand Prix. Buenos Aires 1910: Grand Prix.

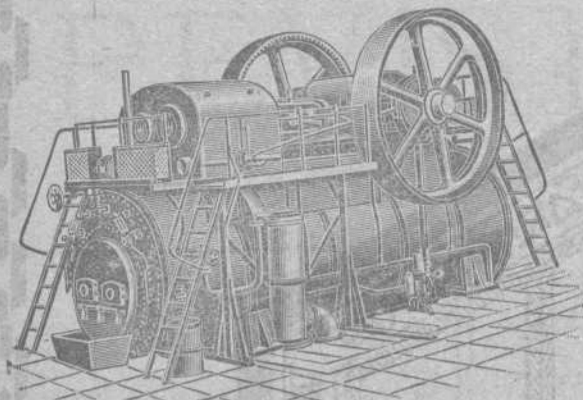
HEINRICH **LANZ** MANNHEIM.

“ SEMIFIJAS ”

de vapor recalentado
con distribución por válvulas «Patente Lentz».

La fuerza más moderna, sencilla y económica.

Desde 8 hasta más de 1000 HP.

Representante general:

OTTO WOLF, Plaza Cataluña, 9, Barcelona.

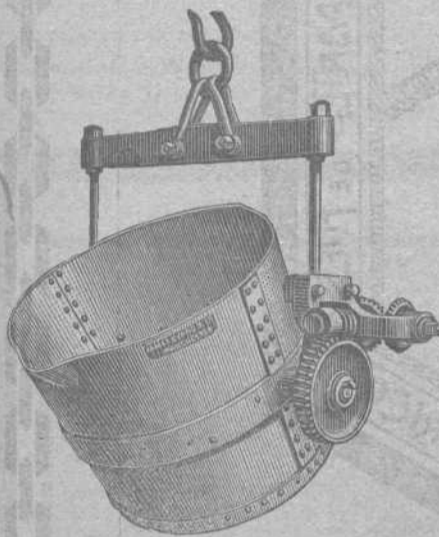

ARSENIO ALONSO

Oficinas y Depósito:

HURTADO DE AMEZAGA, 6

Teléfono 1.298.-Bilbao

Gran Almacén de Accesorios y Maquinaria

con especialidad en el ramo de fundición

Grand Hotel Vizcaya

BILBAO

Plaza Nueva y Fueros

Nueva restauración completa. Habitaciones pintadas al esmalte. Teléfonos en todas las habitaciones. Ascensores y calefacción central. Precios en pensión especiales á familias. — Habitaciones á 6, 8, 10 y 15 pesetas. Banquetes desde 6 pesetas cubierto. Coches é intérprete á las Estaciones. — Unico Hotel en Bilbao que tiene en planta baja cocinas, sala de recibo, oficinas y un salón para 150 cubiertos. —

Márquez y Rivera

Teléfono 617

Iturriza, 5.—BILBAO

ALMACENISTAS Y EXPORTADORES DE VINOS DE JEREZ

== SAN LÚCAR, MÁLAGA Y OPORTO ==

== Fabricantes de Aguardientes ==

== Licores y Jarabes ==

Únicos concesionarios de la marca

== 606 ==

para distinguir vinos y licores

Padró Hermanos. - S. en C.

Sucesores de Luis Alberni

Manresa (P.^a Barcelona)

Fábrica de cabos algodón peinados blancos y color para la limpieza de máquinas

Se remiten muestras y precios franco destino á quien lo solicite.

NOTA. Se admiten agentes mediante una comisión para la venta de los mismos.

Corresponsales del Banco de España

Teléfono 43.—Telegramas: ALBERNI

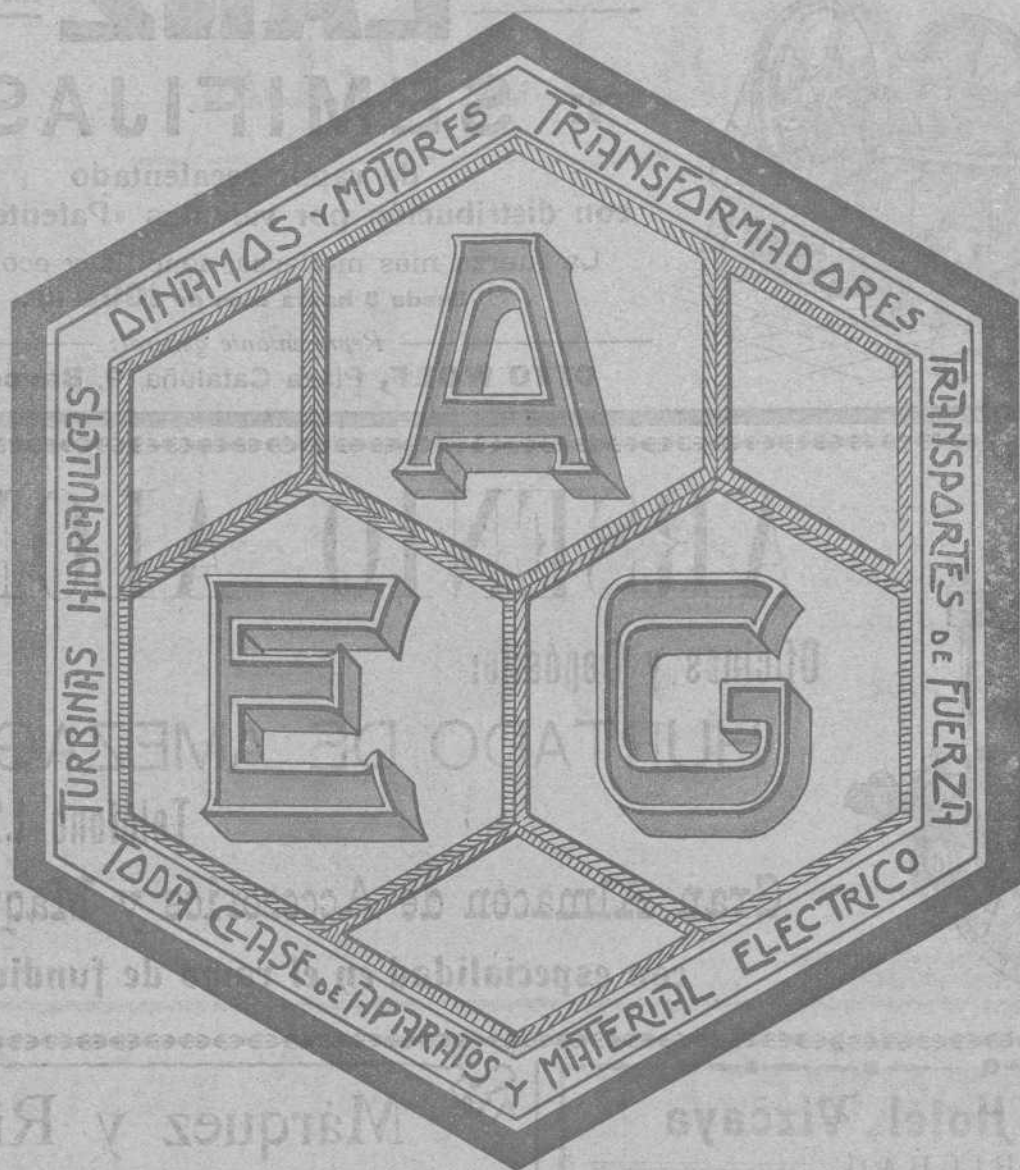

Turbo-dinamos, Turbinas hidráulicas
 Transportes de fuerza
 Dinamos, Motores, Transformadores, aparatos
 de caldear y toda clase de material eléctrico
 adaptable á diferentes industrias

A. E. G.-Thomson Houston Ibérica
 Sociedad Anónima

ESTUDIOS

BILBAO

Y PRESUPUESTOS GRATIS

GRAN VÍA, 34, OFICINA INSTALACIONES

REVISTA BILBAO

MERCANTIL, MINERA, INDUSTRIAL Y MARITIMA

Fundada en 1894

PRECIOS DE SUSCRIPCIÓN

Bilbao, un año.....	Ptas. 12,00
Provincias id.....	» 16,00
Ex ranjero, id.....	Pcos. 24,00
Número suelto.....	Ptas. 0,50
Idem atrasado.....	» 1,00

DIRECTOR PROPIETARIO

LUIS RUY-WAMBA

REDACCIÓN Y ADMINISTRACIÓN: BARROETA ALDAMAR, 8
IMPRESA: IBÁÑEZ DE BILBAO, 6

PRECIOS DE ANUNCIOS

En el texto, línea.....	Ptas. 1,00
En notas sueltas id.....	» 0,50
Comunicados, id.....	» 2,00

SE PUBLICA LOS SÁBADOS

CORRESPONSALES:

LONDON E. C.—Walter Judd, Ltd.
5, Queen Victoria Street

BERLIN.—Mr. Rudolf Mosse
Jerusalem Strasse 46/49

PARIS.—John F. Jones y C.^a
31, bis, Faubourg Montmartre

NEW YORK.—Graham Advertising Company
95, Liberty Street

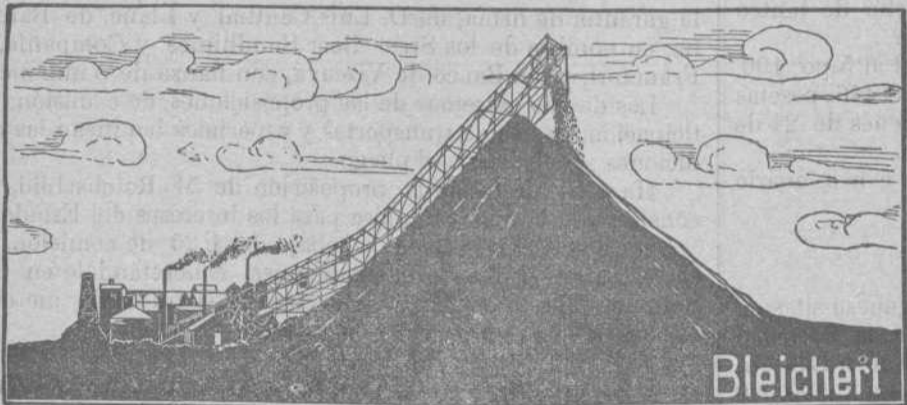
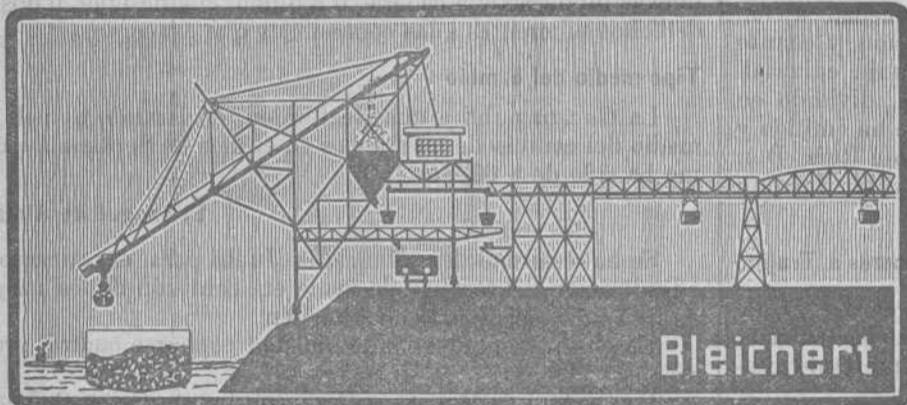

A. Bleichert y C.^a

London - Leipzig - Paris

- Vías aéreas -

-- INSTALACIONES --
TRANSBORDADORAS

Grúas de cable

FAJAS TRANSPORTADORAS

-- INSTALACIONES --

DE TRANSPORTES

DE TODAS CLASES

Representantes:

José y Juan de Goyoaga

Colón de Larreátegui, 15 y 17 — BILBAO

Registro de Patentes

— Marcas, Nombres Comerciales, etc., en España y Extranjero —

REGISTRO INTERNACIONAL DE MARCAS

Informes Comerciales -- Gestión y Cobro de Créditos

Centro de Información Internacional

Teléfono 1.314

Apartado de Correos, núm. 7

Ledesma, núm. 5.—BILBAO

CRÓNICA MERCANTIL É INDUSTRIAL

Las reclamaciones contra las Compañías de ferrocarriles

Se ha dispuesto que no es exigible por las Divisiones de Ferrocarriles el pago de 40 pesetas, en los informes que emitan para los Juzgados con ocasión de litigios entre las Compañías de ferrocarriles y los particulares, por aplicación de tarifas ó supuestas transgresiones legales relativas al tráfico, debiendo ser emitidos siempre estos informes de oficio y con el carácter de gratuitos y urgentes.

MARCA



REGISTRADA

Sömme & Sundt, Bilbao. Hurtado de Amézaga, 1

ALMACÉN DE MAQUINARIA Y TALLER DE CONSTRUCCIONES

Correas transportadoras de mineral, etc., de calidad superior

Gran surtido
de *Correas*
de *Balata-Atlas*
y de *Cuero*.
Calidad superior

Motores Marinos
á Petróleo
Noruegos, Tipo Grey,
seguros como
máquinas de vapor
Motores eléctricos
de Norsk Elektrisk
Brown Boveri

Maquinaria
para Fábricas de
Conservas
y para
Molinos harineros

Molinos
trituradores
para minerales
y otras materias
Desintegradores

Sociedad Anónima Renacimiento

En la Corte y bajo la denominación que antecede se ha constituido una nueva Empresa anónima, cuyo objeto es la edición y publicación de obras científicas y literarias, publicaciones de todas clases, edición de obras de propiedad ajena, venta de libros de todas clases, propia ó en comisión, y cuanto directa ó indirectamente se relacione con la industria editorial.

El capital social es de un millón de pesetas, dividido en series de 100.000 pesetas, de las que por ahora se ha emitido y suscrito la primera por partes iguales entre D. José Ruiz, Don Gregorio Martínez Sierra, D. Victorino Prieto y D. Joaquín Payá, fundadores de la nueva Empresa.

Ferrocarril de Cáceres á Trujillo

Por el Ministerio de Fomento se ha señalado el día 27 de Noviembre próximo para la adjudicación en pública subasta de la concesión del ferrocarril secundario con garantía de interés por el Estado, de Cáceres á Trujillo.

Para concurrir á la subasta es necesario consignar la fianza provisional de 62.684 pesetas, teniendo el derecho de tanteo los peticionarios Sres. Cortés, Guillén y Compañía.

El capital de construcción, cuyo interés anual al 5 por 100, como máximo, garantiza el Estado, es de 6.278.446 pesetas 34 céntimos, según determinan las Reales Ordenes de 24 de Febrero de 1903 y la de aprobación del proyecto.

La fianza definitiva que ha de constituir el concesionario es de 313.922 pesetas.

Minas de manganeso La Calatrava

Para la explotación de varias minas de manganeso sitas en Almagro, Calatrava y Pozu-lo pertenecientes á la Sociedad Minas de Manganeso de Almagro, se ha constituido en Lausanne (Suiza) una nueva empresa con un capital de 2.500.000 francos divididos en acciones de á 100 francos, de las cuales 10.000 se entregan completamente liberadas en pago de aportación y el resto se han suscrito con un desembolso de 20 por 100.

Ferrocarril de Zufre á Santa Olalla

Se ha otorgado á la Sociedad de Minas de Cala la concesión del ferrocarril de servicio particular y uso público, de la estación de Zufre á Santa Olalla, en la provincia de Huelva, entendiéndose otorgada esta concesión sin subvención del Estado y con sujeción á cuanto determina la ley de Ferrocarriles, de 23 de Noviembre de 1877, y el Reglamento para su aplicación, á la Real orden de aprobación del proyecto, fecha 28 de Julio último, al pliego de condiciones particulares y á todas las disposiciones de carácter general dictadas ó que se dicten, aplicables á este ferrocarril.

Compañía de ferrocarriles de Castilla

Esta empresa anuncia Junta extraordinaria para autorizar al Consejo de Administración á modificar sus convenios con la Sociedad Española de Ferrocarriles Secundarios, á concederle nuevas hipotecas y á cederle, ó á quien ella designe, todos los derechos inherentes á las concesiones que posee.

Tipo medio del cambio

La *Gaceta* publica una Real orden declarando que el tipo medio del cambio de los francos en el mes de Septiembre último ha sido de 8'60 por 100.

El azogue de Almadén

Se ha celebrado en Madrid la Junta para el concurso de adjudicación del servicio de venta en comisión de los azogues de las minas del Estado de Almadén.

Fueron presentadas y admitidas al concurso cuatro proposiciones:

De D. Andrés Moncho y Rius, con fianza de 625.000 pesetas; de los Sres. N. M. Rothschild, con fianza de un millón y la garantía de firma; de D. Luis Canthal y Llana, de Barcelona, en nombre de los Sres. Beer Soudhimes y Compañía, de Francfort, y del Banco de Vizcaya, con fianza de 5 millones.

Los demás extremos de las proposiciones, de comisión, participación, gastos de transportes y especiales bonifican las condiciones señaladas en el pliego.

Ha sido preferida la proposición de M. Rothschild, por considerarla la más ventajosa para los intereses del Estado.

M. Rothschild ofrece la rebaja del 1,25 de comisión que se fijaba en el pliego de condiciones, concretándolo en 0,75. Sólo percibirá el 5 por 100 más cuando el frasco de mercurio exceda de ocho libras y dos chelines.

Trigos y Harinas

He aquí las toneladas de trigos y harinas recibidos en Bilbao durante el pasado Septiembre y cuya procedencia se indica.

Trigos — Haro, 60; Logroño, 20; Villaquirán, 10; Estépar, 10; Burgos, 30; Total 130 toneladas.

Harinas — Arrigorriaga, 20; Areta, 34; Logroño, 80; Medina, 10; Matapozuelos, 10; Valladolid, 60; Dueñas, 56; Santa Cecilia, 20; Burgos, 20; Miranda, 40; Manzanos, 10; Gábaro, 200; Vitoria, 21; Pamplona, 10; Frómista, 40; Ororno, 60; Paredes, 10; Palanquinos, 20; Total 721 toneladas.

Construcciones, Instalaciones y Reparaciones Electro-Mecánicas

MAQUINARIA, APARATOS Y MATERIALES ELECTRICOS

INSTALACIONES COMPLETAS PARA MINAS

Oficinas técnicas—Almacenes—Talleres

R. DE EGUREN

INGENIERO

Gran Vía, 35
BILBAO

Banco de Bilbao

Desde el día 2 de Octubre próximo, se pagará á los señores depositantes en este Establecimiento los intereses, dividendos y amortizaciones de los valores, cuyo pago está anunciado para la expresada fecha.

Asimismo se pagarán los intereses, dividendos y amortizaciones de los valores cuyo pago ha sido señalado en este Banco por las entidades emisoras.

Bilbao, 30 de Septiembre de 1911.—Por el Secretario,
JACOBO ORTEGA.



Electra Industrial Española

Es en nuestro poder la Memoria aprobada en Junta general celebrada el pasado Julio y cuyo exámen pone de relieve los constantes progresos que viene realizando esta Sociedad.

La suma devengada por todos conceptos durante el ejercicio es de pesetas 639.207,23 á las que sumadas 89.551,41, que quedaron pendientes de cobro en el anterior de 1909, forman un total de pesetas 728.758,64, y deduciendo de esta cantidad 50.875,17 correspondientes al devengo de Diciembre del año corriente, porque su recaudación no puede tener lugar hasta el mes de Enero próximo, resulta que se ha operado sobre la cantidad de 677.883,47 pesetas, de las que, habiéndose hecho efectivas pesetas 639.805,97, el ingreso efectivo en la Caja de esta Sociedad ha sido de un 94'383 por ciento, quedando pendientes de realización 38.077,50 pesetas, que figuran como saldo en la cuenta de recibos atrasados.

Es de advertir que, si se tiene en cuenta que este saldo viene arrastrándose de ejercicios anteriores, bien puede decirse que la suma recaudada es igual á la devengada.

Los gastos fueron 237.942,92 y los productos 581.957,26.

En el ejercicio actual, se amortizaron 40 obligaciones y su importe de 20 000 pesetas, fué cargado á la cuenta correspondiente.

Para sanear la cuenta de recibos atrasados y reducir el importe de pesetas 15.658,75, que costaron los 1.400 aparatos limitadores sistema Gil adquiridos por esta Sociedad en el año de 1907, ha destinado á la amortización la suma de 4.836,85 pesetas.

Los beneficios por todos conceptos, ascienden á pesetas 652.400,02, y deducidas 237.942,92 por gastos propios de explotación, intereses de Obligaciones, amortización del valor de aparatos y de recibos retirados de la circulación, seguros é

impuestos, quedan pesetas 414 457,10 de remanente, del que, en virtud de lo que disponen los Estatutos sociales, se ha repartido en la siguiente forma: Pesetas 125.000,00 para dividendos á las acciones, 5 por 100; 10.375,00 para contribuciones é impuestos; 17.200 para el fondo de reserva estatutario; 170.882,00 para el fondo de reserva voluntario. 20.000,00 para la amortización de 40 obligaciones y 71.000,10 de remanente para el ejercicio próximo de 1911. Pesetas 414.457,10 en junto.

He aquí el resumen del Balance de cuentas en 31 de Diciembre de 1910.

ACTIVO		Pesetas
Caja		3.334,96
Banco de España		500,00
Banco de España (Sucursal de Bilbao)..		500,00
Banco de España (Sucursal de Jaén).		500,00
Banco de España (Sucursal de Córdoba).		181,36
Banco de Bilbao.		5.394,07
Banco Hispano-Americano.		143.740,29
Crédito Navarro.		158,51
Delegaciones.		25.392,46
Recibos corrientes.		50.875,17
Recibos atrasados.		38.077,50
Efectos Almacén.		49.358,61
Limitacorrientes.		3.085,67
Diversos deudores.		67.921,37
Depósitos y fianzas.		4.585,00
Depósitos necesarios.. . . .		70.000,00
GASTOS DE ESTABLECIMIENTO		
Salto de Valdepeñas (Jaén).	1.487.208,19	
Salto de Iznajar (Córdoba).	2.386.438,02	3.873.646,21
TOTAL.		4.337.251,18
PASIVO		
Capital Acciones		2.500.000,00
Obligaciones Hipotecarias.		910.000,00
Diversos acreedores.		20.481,58
Acreedores por depósitos necesarios		70.000,00
Acreedores por depósitos en garantía.		6.000,00
Fondo de reserva estatutario.		75.000,00
Fondo de reserva voluntario.		300.000,00
Acreedores por Obligaciones amortizadas.		20.000,00
Acreedores por cupones de Obligaciones.		21.312,50
PÉRDIDAS Y GANANCIAS		
Remanente del ejercicio de 1909.	70.442,76	
Beneficios del ejercicio de 1910.	344.014,34	414.457,10
TOTAL.		4.337.251,18

Martin & Pagenstecher**Fábrica de material refractario**

Ladrillos refractarios para Hornos Siemens--Martin

Ladrillos de Sílice, de magnesia, etc.

Materiales aluminosos y de grafito

Toberas para Cowpers y Bessemers

Retortas para fábricas de gas

Instalaciones completas de fábrica de gas sistema Martin & Pagenstecher

Pídanse ofertas, catálogos y referencias á nuestro representante:

Urbano Eggenberger**Muelheim a. Rh.****Producción anual: 40.000 toneladas****Bilbao, Ercilla, S. M.****Banco de Bilbao**

SU SITUACIÓN EL DÍA 30 DE SEPTIEMBRE DE 1911

ACTIVO		Pesetas
Caja y Banco de España.		5.270.383,83
Efectos en cartera.		36.652.223,71
Préstamos sobre valores.		7.971.327,36
Cuentas corrientes de crédito con interés.		51.289.221,89
Corresponsales deudores.		5.079.426,48
Diversos deudores.		1.490.300,06
Gastos generales y sueldos.		97.214,10
Caja de Ahorros.		3.099,61
Créditos contingentes.		3.816,54
Bienes inmuebles.		1.554.992,37
Mobiliario.		35.576,02
Cupones y amortizaciones al cobro.		54.205,85
Valores en poder de corresponsales.		47.950.304,68
Acciones.		15.000.000,00
TOTAL.		172.452.092,50
Depósitos en garantía <i>Nominales</i>	62.396.339,00	
Id. voluntarios	id. 647.761.100,34	710.511.889,34
Id. necesarios	id. 354.450,00	
TOTAL.		882.963.981,84
Agencia de París.		94.879.559,78
TOTAL.		977.843.541,62
PASIVO		
Capital 60.000 Acciones de á pesetas 500.		30.000.000,00
Fondo de reserva (estatuario)		3.000.000,00
Segundo fondo de reserva (voluntario)		3.650.000,00
Fondo de reserva especial.		5.654.743,55
Beneficios y pérdidas.		998.262,39
Acreedores por cuentas corrientes en Bilbao.		17.340.662,12
Consignaciones voluntarias en efectivo.		2.605.244,37
Imponentes en la Caja de Ahorros.		49.721.035,17
Corresponsales acreedores.		6.360.526,68
Diversos acreedores.		3.336.405,19
Efectos á pagar.		217.605,85
Dividendos por pagar.		42.545,00
Acreedores por cupones realizados.		1.311.842,85
Amortizaciones á pagar.		208.708,80
Acreedores por cupones y amortizaciones al cobro.		54.205,85
Acreedores de valores en poder corresponsales.		47.950.304,68
TOTAL.		172.452.092,50
Depts. de vls. en gta. <i>Nomles.</i>	62.396.339,00	
Id. voluntarios	id. 647.761.100,34	710.511.889,34
Acreedores por dep. nec.	id. 354.450,00	
TOTAL.		882.963.981,84
Agencia de París.		94.879.559,78
TOTAL.		977.843.541,62

Bilbao 30 de Septiembre de 1911—V.º B.º—El Presidente de turno del C. de A., *Francisco A. de Arteche*.—El Director Gerente, *D. de Unzurrunzaga*.—El Contador, *Santos de Gárate*.**Banco del Comercio**

SU SITUACIÓN EL DÍA 30 DE SEPTIEMBRE DE 1911

ACTIVO		Pesetas
Caja y Sucursal del Banco de España.		3.112.509,66
Efectos en cartera.		6.595.044,57
Valores en poder de corresponsales.		3.354.427,19
Préstamos sobre valores.		13.314.826,30
Créditos en cuenta corriente con interés.		24.823.042,79
Corresponsales deudores.		3.507.142,49
Deudores diversos.		672.035,97
Gastos generales.		38.999,25
TOTAL.		55.418.028,22
NOMINALES		
Depósitos en garantía.	67.281.006,19	
Id. en custodia.	id. 141.526.517,47	216.277.699,91
V., cta. ajena, poder corresp.	7.470.176,25	
TOTAL.		271.695.728,13
PASIVO		
Capital.		5.000.000,00
Fondo de reserva.		1.000.000,00
Cuentas corrientes é Imposiciones.		13.874.116,81
Consignaciones voluntarias en efectivo.		355.456,30
Imponentes en la Caja de Ahorros.		29.400.309,25
Corresponsales acreedores.		3.983.377,33
Acreedores diversos.		1.006.234,86
Acreedores por cupones.		117.668,61
Acreedores por amortizaciones.		56.922,28
Efectos por pagar.		102.740,97
Pérdidas y ganancias.		521.201,81
TOTAL.		55.418.028,22
NOMINALES		
Depositantes de vals. en gta.	67.281.006,19	
Id. de efectos en cust.	id. 141.526.517,47	216.277.699,91
Acred. de v. en poder corresp.	7.470.176,25	
TOTAL.		271.695.728,13
V.º B.º. El Presidente de turno del C. de A., <i>Francisco A. de Arteche</i> .—El Director Gerente, <i>Fernando Echevarría</i> .—El Contador, <i>Eustaquio Negrete</i> .		

Gran Premio Exposición Bruselas 1910

MADRID:

Barquillo, 33

WEISE Y MONSKI

BILBAO:

Gran Vía, 1

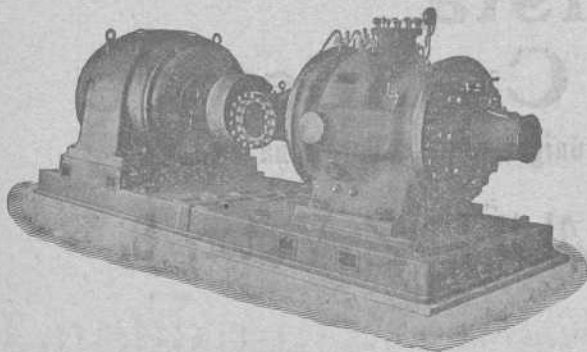

BOMBAS CENTRÍFUGAS
y de pistón para todos usos
BOMBAS de vapor DUPLEX
COMPRESORES de aire

Gran Premio Exposición Bruselas 1910

España y América

El Centro de la Unión Ibero-Americana en Vizcaya ha tenido la atención, que agradecemos, de remitirnos un ejemplar de la Memoria correspondiente al año 1910, presentada por la Junta directiva á la Asamblea general de asociados celebrada el día 24 de Agosto último.

Dicho documento constituye, como todos los años, una recopilación del movimiento de importación y exportación de nuestra puerto en relación con las Repúblicas Sud-Americanas durante el pasado año, comparándolo con el de 1909.

Trata, además, con la debida extensión, del Intercambio comercial; relación de los industriales de Vizcaya y regiones limítrofes, que figuraron en la Exposición Española de Buenos Aires; de la Exposición Española de Artes é Industrias Decorativas celebrada en México; del tráfico de Bilbao con los Estados Unidos; del movimiento de pasaje por nuestro puerto exterior; de las líneas trasatlánticas con salidas fijas de nuestro puerto; del utillaje de nuestro puerto interoceánico y los depósitos francos; de las comunicaciones terrestres; del Museo Comercial Comparativo y Centro de Información Mercantil, Ibero Americano y dedicando gran espacio á tratar del proceso del malogrado proyecto de la Exposición Internacional de Bilbao.

De buen grado reproduciríamos alguno de los capítulos de la obra mencionada; pero, aparte de las consideraciones que la Memoria contiene, nuestros lectores se hallan al corriente por lo que respecta al comercio exterior de Bilbao con los demás puertos de Europa y Ultramar, merced á nuestra amplia información marítima y á los resúmenes que mensualmente publicamos y que reflejan con la mayor exactitud las cantidades de mercancías de todas clases cargadas y pasajeros embarcados, tanto para Europa como para todas las Repúblicas Americanas.

Puerto de Cartagena

EMBARQUE DE MINERALES Y METALES HASTA EL 27 DE SEPTIEMBRE

Para Marsella, 500 barras con 33.200 kilogramos plomo desplatado y 361 id. plata en lingotes, G. y A. Figueroa.

Para Amberes 600.000 kilogramos blenda, Compagnie des Minerais.

Para Glasgow, 2.974.000 kilogramos mineral de hierro, C. Marín.

Para Londres, 8.750 barras 527.960 kilogramos plomo argentífero, C. Marín; 5.374 barras con 301.580 kilogramos plomo argentífero, Compañía Escombrera Bleyberg.

Para Génova, 1.125 barras con 75.000 kilogramos plomo desplatado, G. y A. Figueroa.

Para Marsella, 10.000 kilogramos mineral de plomo, V. Andreu.

Para Manchester, 4.650 barras con 310.000 kilogramos plomo desplatado, G. y A. Figueroa.

Banco de Vizcaya

SU SITUACIÓN EL DÍA 30 DE SEPTIEMBRE DE 1911

ACTIVO	Pesetas
Caja y Bancos.	3.237.555,52
Efectos en cartera.	18.644.349,99
Valores en poder de corresponsales.	7.510.014,52
Préstamos sobre valores.	2.872.085,90
Cuentas corrientes de crédito con interés.	22.674.154,45
Corresponsales deudores.	5.824.897,03
Deudores diversos.	3.300.918,22
Cupones y amortizaciones al cobro.	1.000.191,46
Inmuebles.	735.000,00
Mobiliario.	3.000,00
Gastos de instalación y cajas particulares.	42.330,36
Idem generales.	66.903,77
Acciones.	6.500.000,00
Accionistas.	1.700.000,00
TOTAL.	79.111.401,22
<i>Nominal</i>	
Depósitos voluntarios en custodia.	193.106.000,14
Idem de valores en garantía.	56.717.434,72
Valores de comitentes en poder corresponsales.	25.539.337,90
Depósitos necesarios.	525.000,00
TOTAL.	354.999.173,98
PASIVO	
Capital.	15.000.000,00
Fondo de reserva estatuario.	680.000,00
Fondo de reserva voluntario.	1.950.000,00
Fondo de previsión.	750.000,00
Cuentas corrientes á la vista.	9.177.528,28
Imposiciones pagaderas á la vista.	415.778,00
Idem á 90 días.	2.595.651,88
Imponentes en la Caja de Ahorros.	38.925.675,67
Corresponsales acreedores.	2.919.119,49
Acreedores diversos.	4.943.028,99
Idem por cupones y amortizaciones al cobro.	709.939,31
Efectos á pagar.	291.191,28
Dividendo activo.	103.117,00
Beneficios.	650.371,32
TOTAL.	79.111.401,22
<i>Nominal</i>	
Depositantes voluntarios en custodia.	193.106.000,14
Idem de valores en garantía.	56.717.434,72
Acreedores de valores en poder de corresponsales.	25.539.337,90
Acreedores por depósitos necesarios.	525.000,00
TOTAL.	354.999.173,98

V.º B.º—El Presidente de turno del Consejo de Administración, Gregorio Santiago.—El Director Gerente, Enrique Ocharan.—El Contador, Manuel de Arriabalaga.



Multicopista Cyclostyle

Reproduce fielmente la escritura manual y la de la máquina de escribir, 3000 copias con un original

Pídase el Catálogo á Guillermo Trúniger & C.^o : Barcelona : Balmes, 7

En Bilbao: D. MARCOS MUÑOZ Victor, 6.

Información consular

CUBA.—*Mármol*: La cifra de importación del mármol en Cienfuegos asciende á 3.000 \$ próximamente.

Los precios á que se cotiza son los siguientes.

Blanco claro de segunda calidad de un centímetro de espesor de 3 á 4 metros cúbicos, francos 8,40.

Blanco claro de segunda calidad de 2 centímetros de espesor de 3 á 4 metros cúbicos, francos 9,15.

Blanco claro de segunda calidad 1 ³/₄ de espesor de 3 á 4 metros cúbicos, francos 8,80.

Bardillo de segunda calidad de un centímetro de espesor de 3 á 4 metros cúbicos, francos 8,40.

Blanco claro tercera calidad 1 ³/₄ centímetros de espesor de 3 á 4 metros cúbicos, francos 8,40.

Derechos de aduana. En bruto ó en piezas desbastadas ó preparadas para modelarlas, P. B. 100 kilogramos \$ 0,50.

B. Losas, planchas ó escalones de cualquier tamaño estén ó no pulimentados P. B. 100 kilogramos \$ 1,25.

Derechos de muellaje \$ 0,08. Derechos de lanchaje \$ 0,08.

COSTA RICA.—*Advertencia á los exportadores españoles*: Un individuo de San José de Costa Rica llamado Daniel Leder, se ha dirigido bajo lo denominación comercial «D. Leder & Sons» á diversos exportadores españoles, á quienes se advierte, para que no sean sorprendidos en su buena fe, que no existe la nombrada razón social más que en la imaginación del expresado individuo y que carece por completo de crédito.

INGLATERRA.—*Importación de minerales en Newport en 1910*: Según datos estadísticos oficiales publicados recientemente, el movimiento de este puerto de Newport durante el año de 1910 ha sido el siguiente:

Importación, 1.372.580 y exportación, 5.082.248 toneladas.

Comparando estas cifras con sus correspondientes del año 1909 resulta un aumento en la importación de 81.702 toneladas y una disminución en la exportación de 15.266 toneladas.

Han constituido los principales artículos de importación el mineral de hierro, hierros y aceros, maderas para minas y de construcción, piritas de hierro y manganeso, y los de la exportación, carbón mineral, carbón en briquetas, cok, hierro manufacturado y hoja de lata.

Se importaron 507.887 toneladas de mineral de hierro, de las cuales 66.455 lo fueron de diversas procedencias y 441.432 toneladas de España, clasificadas por puertos como sigue.

Almería, 31.190 toneladas; Bilbao, 269.277; Cartagena, 10.910; Castro-Urdiales, 27.925; Dicedo, 1.760; Hornillos, 15.495; Ontón, 5.710; Parazuelos, 2.500; Portman, 54.455; Sanguito, 6.550; Salta Caballo, 2.200; San Juan, 9.569; Santander, 3.900; total, 441.432 toneladas.

También se importaron 4.400 toneladas de mineral de hierro mangánifero, en su totalidad procedente de Cartagena.

Las piritas importadas ascendieron á 25.471 toneladas, de las que 6.711 procedieron de España (Huelva).

Banco Guipuzcoano

SU SITUACIÓN EL DÍA 30 DE SEPTIEMBRE DE 1911

ACTIVO	Pesetas
Caja y Banco de España.	2.003.482,25
Corresponsales deudores.	3.467.792,35
Bienes inmuebles.	1.735.549,53
Mobiliario.	10,00
Cartera.	7.542.433,46
Préstamos sobre valores.	395.575,00
Cuentas corrientes de crédito y diversas.	7.520.827,43
Cupones y amortizaciones al cobro.	50.665,24
Gastos generales y sueldos.	2.568.517,44
Diversas cuentas.	2.000.000,00
Accionistas.	27.284.852,70
TOTAL	27.284.852,70
<i>Nominales</i>	
Vres. en poder de Corresponsales 20.861.287,75	
Efectos en depósito 131.033.737,96	151.895.025,71
TOTAL	179.179.878,41
PASIVO	
Capital 10.000 Acciones de pesetas 500.	5.000.000,00
Fondo de reserva (estatuario).	300.000,00
Segundo fondo de reserva (voluntario).	1.100.000,00
Reserva para inmuebles	50.000,00
Cuentas corrientes.	13.612.211,22
Consignaciones voluntarias en efectivo.	101.841,80
Imposiciones y Bonos á vencimiento fijo.	2.340.096,80
Corresponsales acreedores.	2.007.527,62
Efectos á pagar.	229.061,06
Cupones, amortizaciones y dividendos á pagar.	181.784,82
Acreedores por cup. y amortizaciones al cobro.	2.116.156,98
Diversas cuentas.	246.172,40
Beneficios.	27.284.852,70
TOTAL	27.284.852,70
<i>Nominales</i>	
Depositantes de vals. en garantía 17.715.232,00	
Idem ídem en custodia. 113.090.005,96	
Acreedores por depósitos necesarios 228.500,00	
Id. valores en poder corresponsals 20.861.287,75	151.895.025,71
TOTAL	179.179.878,41

Pablo Martínez y Compañía

Ingenieros

Antiguos empleados de JUAN WENZEL Y COMPAÑÍA

MAQUINARIA Y MATERIAL ELECTRICO

Luchana, 2.--Bilbao

Teléfono 1.374

Junta de Obras del Puerto de Bilbao

Recaudación de impuestos durante el mes de Septiembre último

IMPORTACION		
Extranjero.	Carbón.	4.806,83
	Escorias de hierro, etc.	252,48
	Carga general.	6.245,67
Cabotaje.....	Carbón.	7.548,32
	Escorias de hierro, etc.	188,15
	Lingote de hierro.	00,00
	Carga general.	2.607,23
EXPORTACION		
Extranjero.	Mineral de hierro.	49 295,11
	Lingote de hierro.	0 000,00
	Carga general.	481,80
Cabotaje.....	Carbón, escorias de hierro etc.	98,25
	Mineral de hierro.	214,37
	Lingote de hierro.	371,65
	Carga general.	3.746,31
TOTAL PESETAS.		75.856,47

Bilbao 1.º de Octubre de 1911.—El Presidente, Ramón de la Sota—El Secretario-Contador, José de Solozabal.

BOLETIN MINERO

Newcastle on Tyne

5 de Octubre de 1911

Fletes de mineral

Almería á Glasgow, 6/6.	
Bilbao á Grangemouth, 5/3	
Idem á Middlesbrough, 4/9.	
Idem á Stockton, 4/10 ½	
Cartagena á Garston, 6/9.	
Idem á Middlesbrough, 6/6	
Idem á Newport 5/9.	
Huelva á Garston, 7/1 ½	
Idem á Rotterdam, 7/6.	
Fletes de carbones (para hulla por tonelada)	
Bilbao	5-9 Villanueva 10 0
Santander	6-9 Palamós 10-0
Barcelona	8-0 San Feliú de Guixols 10-0
Tarragona	8-6

Precios de carbones en Newcastle

	S. D.	
Hulla de calidad. 1. ^a	á 11-6	toneladas
» de 2. ^a	á 10-6	»
» de 3. ^a	á 9-9	»
Fragua superior.	á 10-9	»
Coke de 1. ^a calidad	á 17-6	»
» de 2. ^a	á 17-0	»
» de 3. ^a	á 16-6	»

PLOMOS.—Hoy los desplastados extranjeros valen de £ 15-02-6 á £ 13-03-9 y los ingleses de £ 15-08-9 á £ 15-11-3 por 1016 kilogramos.

Los argentíferos á £ 15-05-7 ½.

LA PLATA FINA—Disponibile á 26 3/16 peniques.—Entrega á dos meses á 26 5/16 peniques.—Todo por onza inglesa.

Telegramas de los S. es. Chivers y Fraser

Cotización de hierro en Glasgow

Según despachos recibidos por el Círculo Minero de Bilbao

Septiembre 1	Escocia 46/01	Hematites 61/06
» 3	» 46/05	» 61/06
» 4	» 46/05	» 61/06
» 6	» 46/04	» 61/06

Hierro

BILBAO.—Campanil de 1. ^a tonelada ing. f. á b.	12 á 14 sch.
» Campanil de 2. ^a	12 á 13 »
» Rubio de 1. ^a	11 á 12 »
» Rubio de 2. ^a	10 á 11 »
» Carbonato de 1. ^a	13 á 14 »
» Carbonato de 2. ^a	12 á 13 »

Últimos precios de Londres

TELEGRAMAS DE LOS SRES. THOMAS MORRISON Y COMPAÑÍA

	Día 3	Día 4	Día 5
Cobre.—Standard	55-00-0	51-00-0	54-18-9
» 8 meses	53-18-3	55-18-3	55-15-9
» Best Selected	00-00-0	00-00-0	00-00-0
Estañó del Estrecho.	153-00-0	152-15-0	153-00-0
» 3 meses	178-5-0	182-5-0	182-15-0
» Ingleses.—Lingotes	184-00-0	191-00-0	190-00-0
» —Barritas	188-00-0	192-00-0	191-00-0
Plomo Español.	16-05-9	14-15-0	14-15-9
Hierro.—Escocés.—Warrant	52/00	52/06	52/04
» Middlesbrough	48/00	48/04	48/04
» Hematites	8-3/6	81/05	81/05
Acciones Rio-Tinto	61-10-0	60-10-0	60-07-6
» Tharsis	5-08-0	5-42-8	5-02-8
Plata	24-1/4	24-1/4	24-5/18
Exterior Español.	91-1/0	90-1/0	90-0/0
Cambio á 3 m/f.	00-0/0	00-5/0	00-0/0
Regulo de antimonio	30-0/0	30-00-0	30-00-0

Buques entrados desde el 30 de Septiembre al 6 de Octubre 1911

IMPORTACION

Núm. de ord.	Día	Pabellón	Nombre del buque	Tons de reg.	CAPITAN	Kilogramos de carbón	Kilogr. de bacalao	Kilogramos de carga total	Procedencia	Consignatario ó corredor
					SUMAS ANTERIORES.	391413573	9240870	520432318		
1185	30	Español	Marqués de Mudela	1211	V. Landa	»	»	»	S. Nazaire	Viuda de Salvadegoitia
1186	»	Uruguayo	Uriarte núm. 6	1515	L. de la Quintana	»	»	»	Idem	Uribe y Eguiraun
1187	»	Inglés	Discovery	1240	W. Lobb	»	»	»	La Pallice	Macleod y Compañía
1188	1	Uruguayo	Uriarte núm. 4	1395	J. B. Apraiz	»	»	»	Burdeos	Uribe y Eguiraun
1189	»	Español	Diligente	1255	J. B. Zalvidea	»	»	2300000	Abo v escalas	Félix Abásolo
1190	»	Inglés	Tregenna	805	R. Burdon	»	»	»	Rocheport	Martyn, Martyn y Comp.
1191	»	Alemán	Achilles	580	W. Hammse	»	»	279680	Amberes	C. Hoppe y Compañía
1192	»	Inglés	Victoria	998	G. Dobson	»	»	»	Burdeos	Macleod y Compañía
1193	2	Austriaco	Framena (1)	3185	G. Prigl	»	»	1020	Rio Janeiro	Bergé y Compañía
1194	»	Frances	La Champagne (2)	3067	M. Roch	»	»	3500	Veracruz	Francisco García
1195	3	Español	Isidoro	1176	A. Echevarrieta	»	»	»	La Pallice	Miguel P. Ferrer
1196	»	Inglés	Knutsford (3)	2489	J. Richardson	»	»	187	Nueva York	Bergé y Compañía
1197	4	Inglés	Ashtgrove	1078	J. S. Burns	»	»	»	Burdeos	Ricardo Ortiz
1198	»	Inglés	Potaro	2793	H. W. Stump	»	»	4336	Londres	Carlos Maruri
1199	»	Alemán	Spreewald	2414	L. Schubart	»	»	556404	Coatzacoalcos	Edmundo Couio
1200	»	Español	Serra	1302	L. Goitia	»	101495	816268	Liverpool	Real de Asúa y Compañía
1201	»	Inglés	Saxon	996	H. Kerr	»	»	»	Bayona	Ricardo Ortiz
1202	»	Inglés	Deerhound	217	J. Isbell	»	»	182040	Fowey	Carlos Maruri
1203	5	Inglés	Cairo	1021	J. Cobb	»	»	»	Bayona	Macleod y Compañía
1204	»	Español	Bosta Bat.	1382	J. Jaureguibeitia	»	»	»	S. Nazaire	Viuda de Salvadegoitia
1205	»	Alemán	Sicilia	1822	W. Spangenberg	»	»	»	Hamburgo	Edmundo Couio
1206	»	Español	Lista	750	J. M. Hernández	»	»	165267	Londres y Amb.	H. de Azqueta
1207	»	Inglés	Ingoldsby	739	H. Browne	»	»	»	Charente	Aznar y Compañía
1208	»	Uruguayo	Horacio	1461	J. B. Zubieta	»	»	»	Burdeos	Miguel P. Ferrer
					TOTALES.	391413573	9342365	524741026		

(1) Transbordó en Almería al vapor «Cabo Nao» (2) Idem en Santander al «María Pilar» (3) Idem en Cádiz al «Cabo Cullera».

CABOTAJE

Núm. de orden	Día	Aparejo	Nombre del buque	Tons de reg.	CAPITAN	Kilogramos de carbón	Kilogr. de cemento	Kilogr. de vino	Kilogramos de carga total	Procedencia	Consignatario ó corredor
					S. ANTERIORES	212773405	3224750	17258217	299297812		
1166	30	Vapor	Itálica	766	J. F. Zalvidea	»	»	106791	346790	Valenc. y escalas	Bergé y Compañía
1167	»	»	Marzo	753	A. Echenique	»	»	»	»	Cádiz	Agencia J. Wild y Comp.
1168	»	»	Elvira	589	R. Basterrechea	»	»	»	»	Gijón	Real de Asúa y Compañía
1169	1	»	Cabo Silleiro	675	S. Arana	»	»	187945	193632	Valenc. y Alicante	Bergé y Compañía
1170	»	»	Lázaro	277	T. Rendueles	400000	»	»	400000	Avilés	Ulpiano Torre
1171	»	»	María Gertrudis	56	A. López	»	»	»	57854	Gijón	Francisco García
1172	»	»	Dolores	71	J. A. Iraundegui	»	»	»	115000	Zumaya	Hijos de Astigarraga
1173	2	»	Cabo Nao	998	V. Beitia	»	»	»	231844	Barcelona y esc.	Bergé y Compañía
1174	»	»	María Piñar	114	V. Lozano	»	»	»	200282	Pasajes	Francisco García
1175	»	Balandra	Bizkaya	30	J. Fradua	»	»	»	»	Bermeo	Luciano Landáburu
1176	»	»	Chorrocha	16	F. Aranzamendi	»	»	»	»	Lequeitio	E. de Arriaga y Compañía
1177	»	Vapor	Unión Hullera	282	F. N. Junquera	500000	»	»	500000	Gijón	Ignacio Abaitua
1178	»	»	Duro	483	J. V. Prida	»	»	»	42213	Idem	Aznar y Compañía
1179	3	»	Cabo Prior	673	V. Díaz	»	»	159702	159702	Alicante	Bergé y Compañía
1180	»	»	Cabo Cullera	1505	A. Astorquía	»	»	393359	424685	Barcelona y esc.	Idem
1181	4	»	María del Carmen	62	J. Avello	»	»	»	14770	Vivero y Foz	Francisco García
1182	»	»	Lista	750	J. M. Hernández	»	»	»	42932	Pasajes	H. de Azqueta
1183	5	»	García núm. 1	47	J. López	»	»	»	196285	Pjes. y S. Sebast.	Francisco García
1184	6	Balandra	Simón	28	E. Anduiza	»	»	»	»	Bermeo	E. de Arriaga y Comp.
1185	»	Vapor	Cifuentes	447	N. Vigil	860000	»	»	860000	Gijón	Aznar y Compañía
1186	»	»	Dolores	71	J. A. Iraundegui	»	»	»	115000	Zumaya	Hijos de Astigarraga
1187	»	»	Santofia	36	S. Taramundi	»	»	»	73600	Castro Urdiales	E. de Arriaga y Compañía
					TOTALES.	214533405	3224750	18016013	303272401		

Buques salidos desde el 30 de Septiembre al 6 de Octubre 1911

EXPORTACION

Núm. de ord.	Día	Nombre del buque	Tons de reg.	Kilogs. de mineral	Kilogs. de lingote	Kilogs. de carga general	Kilogs. de vino común	CARGADOR	Destino	Cargadores	NOMBRE DE LA MINA	
S. ANTERIORES				1946735910	20853020	6938961	23828950					
1059	30	Somorrostro..	980	2648020	»	960	»	J. M. Rivas y J. Wild C. ^a	Glasgow	Triano	Unión y Amistosa, Triano y Esp.	
1060	»	Vulcan	347	»	40000	14642	313948	C. Hoppe y Compañía	Amberes	Uribitarte	(General)	
1061	»	Cataluña, ...	1834	»	»	79046	9015	Bergé y Compañía	B. Aires	P. Exterior	(74 pasajeros)	
1062	»	Iucero.....	404	992500	»	416	»	Félix Abásolo	Boucau	Triano	Triano lavado	
1063	»	Nicolás	1533	3559400	»	2078	277	Echevarrieta y Larrinaga	Boulogne	Galdames	Milagros	
1064	»	Duma.....	109	»	»	7325	45872	Carlos Maruri	Burdeos	Uribitarte	(General)	
1065	1	Antoto Mendi	1346	2991000	»	548	»	Sota y Aznar	Rotterdam	Luchana	Lujana	
1066	2	Spreewald.	2414	»	»	»	»	Lleva carga de tránsito	Hamburgo	P. Exterior	(Via Havre)	
1067	3	M. de Mudela.	1211	243'400	»	610	»	J. M. Rivas Martyn y C. ^a	Newport	Triano	U. y mist. Justa, Bilbao, Sol	
1068	»	Portugalete..	1200	2988770	»	»	4471	Sota y Aznar	Newcastle	Orconera	Cotos de la Orconera	
1069	4	Katwyk.....	1287	3417870	»	910	»	Erhardt y Compañía	Rotterdam	Idem	Idem	
1070	»	Papelera.....	142	2504860	»	»	»	J. M. de las Rivas	Idem	Triano	Unión y Amistosa	
1071	5	Potaro.....	2795	»	»	2990	723	Carlos Maruri	B. Aires	P. Exterior	(99 pasajeros)	
1072	»	Elvira.....	589	1050000	»	»	»	Macleod y Compañía	Glasgow	T. Aéreo	Primitiva	
1073	»	Ac billes.....	589	»	»	»	110600	Hoppe y Compañía	Amberes	Uribitarte	(General)	
1074	6	Sicilia.....	1822	»	»	88389	66826	Edmundo Couto	Habana	P. Exterior	(La Santander)	
1075	»	Victoria.....	998	2343200	»	»	»	Macleod y Compañía	Glasgow	Galdames	Alvira	
1076	»	Uarte núm. 6	1513	3436590	»	710	»	gencia J. Wild y C. ^a	Sunderland	Orconera	Parcocha	
1077	»	astro Urdiales	1035	2'95190	»	797	»	Macleod y Compañía	Middlesbro.	F. Belga	Gonchas	
1078	»	Disco very...	1240	2913890	»	»	»	Idem	Newport	Indauchu	Abandonada	
1079	»	Uriarte núm. 4	1395	3347020	»	330	1366	Aznar y Compañía	Cardiff	Orconera	Cotos de la Orconera	
1080	»	Huanchaco... 2840	2840	»	»	54081	42321	C. Hoppe y Compañía	Valparaiso	P. Exterior	(71 pasajeros)	
TOTALES.				1983555680	20893020	7192803	24424969					

CABOTAJE

Núm. de ord.	Día	Nombre del buque	Kilogs. de mineral	Kilogs. de lingote	Kilogs. de hierro y acero	Kilogs. de hojalata	Kilogs. de tubos	Kilogs. de alambre	Kilogs. de harina	Kilogs. de vino	Kilogs. de carga total	Destino	Cargadores
S. ANTERIORES.			17700530	14796880	60493119	3162676	1691833	1147538	3131481	1719403	139805439		
1180	30	María Pilar....	»	»	»	»	»	»	»	»	156590	Santander	Varios
1181	»	Bizkaya.....	»	»	»	»	»	4860	»	4800	20204	Bermeo	Idem
1182	»	Cataluña,	»	»	»	»	»	»	»	3200	9406	Sta Cruz Tenerife	Idem
1183	»	Dolores.....	»	»	»	»	»	»	»	»	»	Bermeo	Madera de tránsito
1184	»	Unión núm. 2...	»	»	»	»	»	»	»	400	7009	Lequeitio	Varios
1185	»	García núm. 2 ..	»	»	44971	3010	3096	430	19500	19128	195306	Vivero y escalas	Idem
1186	»	» hío.....	267410	»	»	»	»	»	»	»	267410	S. E. de Pravia	Sdad mina Pepita
1187	»	Santoña.....	»	»	»	»	»	2500	»	»	21760	Castro Urdiales	Varios
1188	»	Cabo San Martín	»	530000	333499	32380	15798	31291	28000	19797	1347709	Barcelona y esc.	Altos Hornos y otros
1189	1	María Cruz.....	»	»	12810	6970	»	»	»	8254	61374	Ribadeo y escl.	Varios
1190	2	Eri-Berro	»	»	»	»	»	»	»	»	58763	Coruña y Sevilla	Fourcade y Provot
1191	»	Rosario.....	»	»	4000	»	»	»	»	»	8100	San Sebastián	Varos
1192	»	Oiz-Mendi.....	»	»	»	»	»	»	»	»	»	Santander	Lastre
1193	»	Cabo Carvoeiro..	»	344600	657653	110540	36394	36092	6400	14055	1538174	Barcelona y esc.	Altos Hornos y otros
1194	3	armen Angeles..	»	»	»	»	»	»	»	»	34000	Lequeitio	Varios
1195	»	Cabo Silleiro....	»	»	»	»	»	»	»	»	36400	Alicante	Idem
1196	»	Cabo del Agua...	»	»	»	»	»	»	»	»	»	Santander	Lastre
1197	»	María Magdalena	»	10000	29104	»	»	»	»	»	64226	Pasajes y S. Stán	Varios
1198	4	María Mercedes..	»	»	1230	»	»	1400	10020	10243	174256	Vivero y escalas	Idem
1199	»	Churruca	»	»	500	»	»	»	5000	2500	14695	Lequeitio	Idem
1200	»	Lázaro.....	»	»	»	»	»	»	»	»	»	Gijón	Lastre
1201	»	Concha.....	»	»	»	»	»	»	2000	9784	20326	Bermeo	Varios
1202	5	María Gertrudis.	»	»	1780	»	267	»	2500	»	34330	Gijón	Idem
1203	»	Duro.....	»	»	»	»	»	»	»	141	49775	Barcelona y esc.	Idem
1204	»	Itálica.....	»	»	197997	»	»	»	»	»	222137	Alicante y escal.	Altos Hornos y otros
1205	»	Joven Aurelia...	»	»	»	»	»	»	»	»	13000	Vega de Ribadeo	L. astillo y C. ^a
1206	6	Bella Anita.....	»	»	»	»	»	»	»	»	»	Gijón	Lastre
1207	»	Deerhound.....	»	»	»	»	»	»	»	»	»	Requejada	Idem
TOTALES.			17967540	15681480	61776583	5305576	1747298	1216751	3212261	1811705	144160389		

Mineral exportado durante la última semana: Para el extranjero, 36.819.770 k. Cabotaje, 267.410 k. Total 37.087.180 k.

Valores negociados en Bolsa.—Cotizaciones de la semana

Titulo de la empresa	Ultima cotización	Fecha de la operación			Capital millares de PESETAS	Valor de cada título	Dividendo anual	OBLIGACIONES		Capital Ptas.	Interés	Última cotización
		Día	Mes	Año				Dividendo	Dividendo			
ACCIONES												
Bancos												
De Bilbao	332,00	28	Julio	1911	30.000	500	Todo	14 o/o				
De Vizcaya	350,00	6	Octubre	1911	15.000	250	60 o/o	8 »				
Crédito Unión Minera	500	4	»	1911	20.000	250	20 »	12 pts.				
Guipuzcoano	230	28	Septbre	1910	5.000	500	60 »	12 »				
De Vitoria	155	25	Abril	1911	3.000	500	50 »	12,50				
De Gijón	175	21	Septbre	1910	10.000	500	50 »	8 o/o				
De Burgos	202,50	23	Abril	1910	3.000	500	20 »	6 »				
De Cartagena	15,00	28	agosto	1911	10.000	500	Todo	10 »				
Hispano Americano	144,50	4	Octubre	1911	100.000	500	30 o/o	9 pts.				
Español Río la Plata	486 pts	28	»	1911	10.000	500	85 »	12 pts.				
Ferrocarriles												
De Bilbao á Portugalete	160,00	6	Junio	1911	5.000	500	Todo	7 o/o				
De Santander á Bilbao	88,00	6	Octubre	1911	12.500	500	»	7 »				
De Castro Alén (ord.)	81,00	6	Junio	1911	1.500	500	»	3 »				
De Castro Alén (esp.)	106,00	9	Septbre	1911	1.000	500	»	—				
De La Robla	47,50	2	Octubre	1911	20.264	500	»	3 o/o				
Navieras												
Sota y Aznar	100,00	16	Septbre	1911	1.500	500	Todo	6 o/o				
Unión	13,00	26	agosto	1911	16.000	500	»	—				
La Actividad	17	9	Febrero	1911	3.000	500	»	22,50				
La Estrella	40	6	Novbre	1908		500	»	—				
Olazarri	25,50	23	Septbre	1911	7.000	500	»	50 pts.				
Marítima del Nervión	100,00	3	Octubre	1911	2.500	250	»	6 o/o				
Marítima de Vizcaya	101	14	Julio	1902		500	»	—				
Metalúrgicas												
Altos Hornos de Vizcaya	290,25	5	Octubre	1911	32.750	500	Todo	60 pts.				
Talleres de Deusto	117	27	Julio	1909	1.000	500	»	50 »				
Tubos Forjados	118	30	Marzo	1909	1.500	500	»	10 »				
La Basconia	85	27	Febrero	1906	7.000	500	»	30 »				
Aurrerá	134	5	Octubre	1911	1.500	500	»	7 o/o				
Construcciones Metálicas	67,50	4	Octubre	1910	12.500	500	»	15 pts				
Miñeras												
Argentífera de Córdoba	150	25	Enero	1909	1.500	250	50 o/o	—				
Anglo Vasca de Córdoba	110	2	»	1909	3.500	250	Todo	—				
Alcaracejos en Córdoba	70	4	Julio	1907	2.000	250	»	—				
Minas de Prelezo	100	6	»	1911		500	Todo	—				
Peñaflor, en Sevilla	75,00	4	Marzo	1910	4.500	500	»	—				
Cala, en Huelva	102,00	3	Octubre	1911	15.000	500	»	15 pts.				
Hulleras Sabero y Anexas	69,00	17	Mayo	1911	5.000	500	»	5 1/2 o/o				
Iruñ y Lesaca	55,00	16	Junio	1911	5.090	500	Todo	—				
Cabárceno	120	10	Abril	1907	1.500	500	»	10 o/o				
Minas de Carreño	50	14	Mayo	1910		500	»	—				
Argentífera de Almagrera	9,00	15	Julio	1911	5.000	500	»	—				
Hulleras del Turón	106	4	Novbre	1907		500	Todo	—				
Collado del Lobo	142	30	Septbre	1911	12.500	500	»	7 o/o				
Atilana	5,00	1	Agosto	1910	4.000	250	»	—				
Villadrid	90,00	27	Septbre	1911	1.000	500	»	3 o/o				
Sierra Alhamilla	165	30	Junio	1911	1.000	500	»	10 »				
Minas de Heras	62	1	Agosto	1905		1000	»	—				
Hullera Vasco-Leonesa	100	19	Mayo	1911		500	Todo	—				
De Setares	1050	29	Septbre	1911	1.000	1000	»	225 o/o				
Propietaria Mina Ceferina	100	29	»	1911	1.000	1000	»	—				
Azurera Coto de Hellín	118,50	19	Agosto	1909		500	»	—				
Varias												
Unión Resinera Española	97,00	5	Octubre	1911	20.000	250	Todo	10 pts.				
Unión de Explosivos	278,00	29	Septbre	1911	25.000	100	»	16 »				
Unión Eléctrica Vizcaína	135,50	7	Octubre	1911	18.000	500	»	25 »				
Electra Indust. Española	100	9	Julio	1910	2.500	500	»	5 o/o				
Eléctrica del Nervión	195	24	Dicbre	1907		500	»	—				
T. de Bilbao á Durango	35,35	30	Septbre	1911	2.150	500	»	3 o/o				
C. de Seguros Aurora	56,65	18	Julio	1911	20.000	500	30 o/o	3 »				
Plomo y Estaño laminados	120	24	ctubre	1907		500	Todo	—				
Hidráulica del Fresser	35	12	Mayo	1911	3.000	500	»	—				
Hidro-Eléctrica	113,00	4	Octubre	1911	20.000	500	»	5 o/o				
Cementos Portland Sestao	120,25	3	Septbre	1909	1.403	700	»	40 »				
Electra de Viesgo	38	23	Octubre	1908		500	»	—				
Papelera Española	58,25	23	Septbre	1911	20.000	500	»	—				
Artes Gráficas	75	21	Abril	1909		500	»	6 pts.				
Alambres del Cadagua	120	5	Dicbre	1910		500	»	—				
Bodegas Bilbafnas	97	28	Julio	1911	6.000	500	»	—				
C. Vinícola N. España	163	4	Junio	1907		500	»	—				
Sd. Gral. Ind. y Comercio	230,00	21	Septbre	1911	25.000	500	»	7 1/2 o/o				
Algodonera Guipuzcoana	62,50	10	Febrero	1905		500	»	—				
Diques Euskalduna	51	28	Novbre	1909	15.000	500	»	5 pts.				
Bodegas Franco-Españolas	96	4	Agosto	1908		500	»	—				
Azucarera Española: pref.	42,25	3	Junio	1911	43.000	500	»	15 »				
Idem idem ordinaria	30	29	Agosto	1909	43.000	500	»	—				

Resumen: Fondos públicos, 179 000; Acciones, 630.400; Obligaciones, 187 765

Total 997.165 Libras, 17.764 Francos, 137.211 Marcos, 0.000.

OBLIGACIONES		Capital Ptas.	Interés	Última cotización
Compañías de Ferrocarriles				
Bilbao á Durango.—1.ª emisión 1902		500	4 o/o	29,25
» » » 2.ª emisión 1902		500	4 »	97,00
» » » 1.ª emisión, 1.ª serie		500	4 »	100,00
» » » 2.ª » 2.ª serie		100	4 »	100,50
Santander á Bilbao, emisión de 1896		500	4 »	99,50
» » » de 1898		500	4 »	100,75
» » » de 1900		500	4 »	97,25
» » » de 1902		500	4 »	98,25
F.c. de Tudela á Bilbao, 1.ª serie		500	4 »	97,50
» de » » 2.ª »		500	5 »	103,00
» de » » 3.ª »		250	5 »	103,00
» de Valladolid á Ariza serie, A.		500	5 »	109,25
» de Almansa á Valencia y Tarragona		475	5 »	105,00
» de Asturias, Galicia y León, 1.ª hipoteca		500	3 »	78 1/2
» de Zaragoza á Pamplona y Barcelona (prioridad)		475	3 »	83,00
» del Norte de España 1.ª serie		500	3 »	78,50
» del Norte de España emisión de 1905		500	4 »	95,50
» de Durango á Zamárraga, 1.ª serie		500	4 »	94,25
» de Madrid á Zaragoza y Alicante, serie C.		500	3 »	96,00
» de Alar y Santander		475	5 »	108,50
» de La Robla		500	4 »	88,00
» Vasco-Asturiano 1.ª hipoteca		500	5 »	102,00
» » 2.ª id.		500	5 »	104,50
» Económicos de Asturias		500	4 »	98,00
Compañías Navieras				
Bilbaína de Navegación		500	5 »	85,00
Navegación Bat.		500	5 »	90 o/o
Naviera Vascongada		500	5 »	102,00
Sota y Aznar (fuera de bolsa)		500	5 »	108,50
Compañías Minevas				
Sierra Menora (fuera de bolsa)		500	5 »	97,75
Construcciones Metálicas		500	4 1/2 »	82,00
Compañías de electricidad				
Francia Eléctrico de Bilbao á Durango y Arratia		500	5 o/o	95,00
Hidroeléctrica Ibérica (fuera de bolsa)		500	5 »	101,75
Junta de Obras del Puerto de Bilbao				
Emisión de 7 de Enero de 1899 á por 100 (4.º empréstito)		500	4 »	10,50
» de 1.º de Diciembre de 1905 (5.º empréstito)		500	4 »	101,70
Compañías de industrias varias				
Papelera Española 1.ª serie		500	5 »	101,45
» 2.ª »		500	5 »	101,25
Sociedad Altos Hornos y Fábrica de acero de Bilbao		500	5 »	94,00
» Metalúrgica y Construcciones de Vizcaya		500	5 »	101,50
» Aurrerá		500	5 »	102,50
» Algodonera Guipuzcoana		500	5 1/2 »	100,10
Ayuntamiento de Bilbao, á por 100		500	4 »	94,70
Carreteras de Vizcaya, emisión de 1905		500	4 »	100,00
Cédulas hipotecarias, 4 o/o, 500 ptas, números 1 á 23,018.		500	4 »	102,10
Unión Resinera Española (fuera de bolsa)		500	5 »	101,75
Diques Euskalduna. id.		500	5 »	101,00

BOLSA DE MADRID	Día 2	Día 3	Día 4	Día 5
Interior contado	83.40	83.55	88.55	88.45
Interior fin	83.50	83.00	80.00	83.50
Amortizable al 5 por 100	101.10	101.20	101.5	101.20
Amortizable al 4 por 100	95.80	95.30	94.75	90.00
Acciones F.c. N. de España	91.00	90.00	90.00	81.40
Id. Madrid, Zarag. y Alic.	60.00	60.00	60.00	60.00
Id. Banco de España	419.00	450.00	449.00	445.00
Id. Tabacos	299.00	299.50	301.00	301.50
Id. Altos Hornos	600.00	278.00	278.00	290.00
Id. Explosivos	630.00	600.00	600.00	270.00
Id. Azucarera G.de E. pf	49.00	49.50	49.00	45.75
Id. id. ordinarias	18.50	17.00	17.25	16.00
Id. Banco Hisp. Americ.	600.00	600.00	144.00	600.00
Id. id. Esp R. la Plata	457.00</			



Información Marítima

Importación

Buques con carga entrados hasta el 6 de Octubre de 1911

Vapor alemán ACHILLES. De Amberes: 3.435 s. 160.010 super fosfato, Otto Madem; 407 atados 16.593 tubos de hierro, 4 c. 79 grifos de cobre, M. Ledoux; 231 s. 7.893 hilazas de yute, P. Sabas; 9 c. 970 hierro batido, Hijos de L. Yohn y Compañía; 19 c. 1.671 idem, Viuda é Hijos de W. Andersch; 63 c. 6.693 idem, R. Goicoechea; 30 bultos 2.515 radiadores de hierro, Ara Hermanos, Baquero y Compañía; 4 c. 845 sobres, J. Agarte; 4 cascós 1.802 tornillos, E. de Ansuátegui; 63.666 tierra de color, P. Sangrador; 33 c. 3.044 hierro batido, R. Islasac; 43 c. 4.164 idem, Yanke Hermanos; 88 c. 8.901 idem, 117 bultos 7.529 calderas y radiadores de hierro, 6 c. 938 farretería, 6 b. 1.504 tornillos de hierro y latón, A. Conrad y Compañía; 333 paquetes, 15.616 chapas de hierro, 300 s. 30.000 maíz, á la orden.

Vapor austriaco FRAMENA. Transbordó en Almería al vapor «Cabo Nao». De Río Janeiro: 17 s. 1.020 café, M. Zayas y Compañía.

Vapor francés LA CHAMPAGNE. Transbordó en Santander al vapor «María Pilar». De Veracruz: 86 atados 3.500 cueros salados, á la orden.

Vapor inglés KNUTSFORD. Transbordó en Cádiz al vapor «Cabo Bullera». De New-York: 1 c. 187 órgano, Mar y Compañía 27 bultos 4336 mobiliario y accesorios, Yanke Hermanos.

Vapor alemán SPREEWALD. De Coatzacoalcos: 1.525 s. 133.825 garbanzos, Banco de Vizcaya; 42 s. 4.227 idem, I. Ubieta; 400 s. 40.040 semillas de sjonjoli, Azaola y Compañía; 3.185 s. 321.650 garbanzos, á la orden.

Cabotaje

Buques entrados hasta el día 30 de Septiembre de 1911

Vapor CABO PEÑAS. De Valencia: 70 sacos de yute, Rica Hermanos y Compañía; 47.250 vino común, Bodegas Bilbainas; 3.960 azulejos, Sociedad Basaldúa; 7.400 arroz, 132 arpilleras de yute, á la orden.

De Alicante: 600 cáñamo J. González; 9.055 vino común, Bodegas Bilbainas; 93.720 id., 50.000 sal, á la orden.

Vapor CABO SAN SEBASTIAN. De Barcelona: 399 papel de lija, 181 esmeril, á la orden.

De Cartagena: 276 vidrio hueco, Hormaza y Sarasúa.

De Adra: 650 s. 39.000 azúcar, á la orden.

De Cádiz: 200 vino común, Testamentaria de E. Uralde; 800 bidones, Compañía de Alcoholes; 7.065 salvado, á la orden.

De Sevilla: 300 aceitunas, C. Escudero; 1.910 loza, C. Ceverio; 960 id., L. Irizarri; 34 id., Hormaza y Sarasúa; 230 clavos, Barbier Hermanos; 903 productos farmacéuticos, Barandiarán y Compañía; 1.000 aceite, J. y J. de Goyoga; 3.000 id., Barturen y Arribi; 500 id., 15 lebrillo, 50.000 habas, á la orden.

De Huelva: 10.000 habas, 10.000 garbanzos, 4.859 vino común, á la orden.

Vapor MARIA MAGDALENA. De Gijón: 1.408 botellas, Sucesor de P. Pomés; 2144 óxido de hierro, Romero, Muñuzuri y Compañía; 858 loza, C. Ceverio; 2.341 id., Hormaza y Sarasúa; 405 id., F. Bergus; 665 id., J. I. Amann; 13.000 vidrio plano, Delclaux y Compañía; 1.713 loza, S. Cortina; 380 bujías, 2.677 clavos, 9.000 madera de pino, 75 botellas, 700 hierro viejo, 125 sidra, á la orden.

De Santander: 404 café, J. J. Diaz de Gamarra.

Transbordo del vapor SEGUNDO. De Barcelona: 2.000 cerveza, A. Conrad y Compañía.

De Valencia: 5.280 azulejos, 100 loza, á la orden.

De Aguilas: 7.700 esparto, 3.000 albadin, Sociedad Aurrerá; 3.000 mármol, á la orden.

De Málaga: 2.500 mineral de hierro, á la orden.

De Vigo: 1.900 botellas, 900 bidones, La Compañía de Alcoholes; 128 bañera y accesorios, Compañía de Seguros Franconia.

Vapor MARIA PILAR. De Pravia: 740 conservas de pescado, 360 pipería, á la orden.

De Avilés: 59.700 lingotes y chapas de zinc, Real Compañía Asturiana; 105 botellas, S. Casamitjana; 315 tubos para oxígeno, Sociedad Española de Oxígeno; 22.080 maderas, Castro y Compañía.

De Lueca: 2.400 alubias, J. Padró.

Vapor MARIA PILAR. De Gijón: 1.192 vidrio hueco, J. M. Amézaga; 2.180 idem, Hormaza y Sarasúa; 1.527 idem, L. Irizarri; 149 bidones, La Compañía de Alcoholes; 650 sidra, Ugarte, Barceña y Aguirre; 2.730 acero en chapas, Ogara y Albizua; 761 loza, S. Cortina; 911 idem, A. Cortina y Hermano; 1.130 idem, C. Ceverio; 3.000 azúcar, Barturen y Arribi; 2.000 hojalata, Zorrilla Hermanos; 1.010 zinc viejo, 2.416 clavos, 450 bujías, 500 madera, 180 pipería, 100 garbanzos, 245 alubias, á la orden.

De Vivero: 490 huevos, Villa y Matas; 5.225 tablilla aserrada, á la orden.

De Foz: 6.510 tablilla aserrada, Agencia Central de las Hilaturas.

De Ribadeo: 1.800 huevos, 51 bacalao, 1.370 conservas de pescado, 300 pipería, F. Garcia.

Transbordo del vapor «Anonio Velázquez». De Valencia: 6.600 azulejos, Fatrás Hermanos.

De Cartagena: 279 vidrio hueco, J. M. Amézaga; 1.080 esparto obrado, Prieto y Ortiz.

De Aguilas: 2.000 alquitrán, 300 esparto obrado, 5.100 azufre á la orden.

Transbordo del vapor MARIA DEL CARMEN. De Vivero: 14.300 tablilla aserrada, 150 sacos, á la orden.

De Avilés: 20.000 lingotes de zinc, Real Compañía Asturiana; 441 café, Sucesores de la Viuda de Camiña; 5.300 maderas, Castro y Compañía.

Transbordo del vapor «María Magdalena». De Lueca: 10.000 cemento, 500 botellas, 5 sacos, á la orden.

De Gijón: 4.745 calderas de hierro, Sagarduy Hijos.

Balandra CHURRUCA. De Pasajes: 12.000 duelas de roble, á la orden.

Balandra MARIA LUISA. De Zumaya: 70.000 ladrillos, á la orden.

Vapor CABO SAN MARTIN. De Barcelona: 5.460 hilados, Agencia Central de las Hilaturas; 1.100 mechas de azufre, Barandiarán y Compañía; 5.760 algodón, 300 botellas 4.068 clavos, 2.043 batería de cocina, 1.500 planchas de plomo, á la orden.

De Tarragona: 3.000 arroz, Garcia y Peral.

De Valencia: 630 drogas, Barandiarán y Compañía; 745 aceite mani, á la orden.

De Alicante: 17.511 vino común, Bodegas Bilbainas; 107.730 idem, á la orden.

De Málaga: 1.803 vino común, G. Carranza; 10.020 azúcar, Hijos de Zuricalday; 10.020 idem, F. Irigoyen; 1.367 licores, E. Berros; 590 idem, Matossi y Compañía; 5.005 plomo pobre, á la orden.

De Cádiz: 5.500 harina, 8.625 afrecho, 1.500 vino jerez, á la orden.

De Sevilla: 5.600 piezas de hierro, Compañía Singer; 6.385 aceite, D. Ibarreche; 3.330 loza, J. M. Amézaga y otros; 516 perfumería, Barandiarán y Compañía; 180 aceitunas, E. Pérez; 1.409 hojalata, La Basconia; 720 aceitunas, Barturen y Arribi; 406 idem, E. Aranguren; 75 jabón, E. Zuazo; 380 loza, Hormaza y Sarasúa; 12.140 aceite, 2.000 crin, 70.000 habas, 7.500 salvado, á la orden.

De Vigo: 1.170 bidones, 35.810 tablilla aserrada, 86.090 madera de pino, 1.000 hojalata; 250 aceitunas, á la orden.

De Villagarcía: 1.024 sardinas, J. Padró; 480 botellas, 20 arcilla, S. Casamitjana.

De Coruña: 1.969 bidones, Compañía de Alcoholes; 145 paraguas, Z. Andrés y Urléaga; 865 tubos para oxígeno, Sociedad Española de Oxígeno.

De Santander: 2.000 algodón, 440 secante en polvo, Bergé y Compañía.

Transbordo del «Cabo Espartel». De Valencia: 1.240 bidones, La Compañía de Alcoholes; 300 arroz, 15.750 vino común, á la orden.

De Alicante: 9.975 vino común, G. Ruiz; 36.037 idem idem, Bodegas Bilbainas; 1.300 cáñamo, J. González; 337.660 vino común, á la orden.

Vapor CABO LA PLATA. De Barcelona: 100 licores, E. Berros; 2.960 azúcar, J. T. de Uribe; 1.380 idem, P. Martín y Hermano; 1.380 idem, F. Izaguirre y Compañía; 2.760 idem, V. Urigüen; 2.760 idem, Simón Martínez y Córdoba; 5.215 hilados, Agencia Central de las Hilaturas; 2.000 aceite lubricante, 4.018 algodón, 160 productos químicos, 780 clavos, 700 grasa alimenticia, 358 batería de cocina, á la orden.

De Valencia: 631 aceite de mani, R. Garavilla; 2.500 arroz, F. Lasa; 7.250 idem, 2.200 harina de idem, 2.620 aceite de mani, 4.500 salvado, á la orden.

De Alicante: 98.390 vino común, Bodegas Bilbainas; 200 cáñamo, 241.886 vino común, á la orden.

De Málaga: 7.772 azúcar, Sociedad Cooperativa Cívico-Militar; 600 chacina, Gómez Hermanos; 300 licores, E. Berros; 506 café, Cooperativa de Altos Hornos; 1.260 muebles, R. Fernández; 34.763 tabaco, Fábrica de Tabacos; 5.750 azúcar, á la orden.

De Bonanza: 2.000 libros usados, Rectores de las Escuelas Pías; 195 perfumería, C. Zuazo.

De Sevilla: 500 aceite de olivas, Hijos de J. E. Rochelt; 135 batería de cocina, R. Abós; 930 sacos, Rica Hermanos; 6.385 aceite, Arriandiaga y Linsza; 430 cuadros y espejos, Hijos de L. Yohn y Compañía; 645 tubos de oxígeno, Sociedad Española de Oxígeno; 230 bidones, Compañía de Alcoholes; 940 loza, E. Arrieta; 19.200 maíz, 10.000 salvado, á la orden.

De Vigo: 470 zinc, 3.480 aguas minerales, 800 pipería, á la orden.

De Villagarcía: 1.500 huevos, á la orden.

De Coruña: 750 huevos, Viuda é Hijo de A. Muñoz; 1260 pipería, 320 huevos, 250 bidones, 620 jabón, á la orden.

Cabotaje

Buques salidos hasta el día 6 de Octubre de 1911

Vapor CABO LA PLATA. Para Santander: 6.000 extracto tintóreo, 175 varios, Bergé y Compañía; 116 hierro en vigas, Fábrica de San Francisco; 6.083 papel de fumar y empaques, L. Landaluce,

Para *Sevilla*: 1.035 hierro en barras, 65.000 hierro en lingotes, Fábrica de San Francisco; 6.180 vidrio plano, Agrupación Vidriera; 3.492 hierro manufacturado, Z. Andrés y Urdéaga; 421 cadenas, 1.047 vino común, Yanke Hermanos; 8.050 hojalata, La Basconia; 8.235 papel de fumar y empaques, L. Landaluze; 393 aceite, 171 idem mineral, 240 idem de linaza, 300 minio, 125 alambre, 440 parrillas, 4.801 madera, 200 cordelería, 217 aguarrás, 521 pertrechos naval's, Bergé y Compañía.

Para *Málaga*: 10.630 hierro en barras y paquetes, Fábrica de San Francisco; 2.851 vidrio plano, Agrupación Vidriera; 394 cubiertos de hierro, Sánchez Díaz y Herrero; 3.324 hierro manufacturado, 3.660 vino común, 57 corchos, cápsulas y etiquetas, Z. Andrés y Urdéaga; 764 cadenas, 181 hierro manufacturado, 1.398 clavos, Yanke Hermanos; 1.300 hojalata, 280 chapa aplomada, 100 palas, La Basconia.

Para *Alicante*: 6.123 hierro en barras, Fábrica de San Francisco; 10.605 vidrio plano, Agrupación Vidriera; 1.300 conservas de pescado, L. Landaburu; 551 hierro manufacturado, Z. Andrés y Urdéaga; 296 idem, 897 cadenas, Yanke Hermanos; 3.400 hojalata, 3.0 palas, La Basconia; 13.008 papel de fumar y empaques, C. de Atecha; 66.300 pipería, Bodegas Bilbaínas y otros.

Para *Valencia*: 120.000 hierro en lingotes, 36.832 hierro en vigas, Fábrica de San Francisco; 20.783 hilaza de yute, Rica Hermanos y Compañía; 13.275 vidrio plano, Agrupación Vidriera; 8.690 conservas de pescado, L. Landaburu; 4.000 hojalata, R. Rochelt é Hijos; 3.221 hierro manufacturado, 307 cadenas, Yanke Hermanos; 1.000 chapa aplomada, 1.800 hojalata, La Basconia; 8.221 papel de fumar y empaques, L. Landaluze.

Para *Barcelona*: 175.000 hierro en lingotes, 8.490 hierro en barras, chapas y palanquillas, Fábrica de San Francisco; 22.000 vidrio plano, Agrupación Vidriera; 1.610 aceite mineral, Vacuum Oil Company.

Balandra BIZKAYA. Para *Bermeo*: 560 azúcar, J. T. de Uribe; 185 café, 1835 azúcar, 69 coloniales, Hijos de Zuricalday; 336 azúcar, 366 café, Vda. de F. Astorqui; 120 azúcar, 160 licores, Arriandiaga y Linaza; 4.860 harina, 1.230 salvado, 600 jabón, 240 maíz, 600 habas, 150 garbanzos, 100 alubias, 1.000 tablilla aserrada, 1.500 yeso, 500 aceite, 4.800 vino tinto, 240 bacalao, 425 varios, J. Fradua.

Vapor CATALUÑA. Para *Santa Cruz de Tenerife*: 1.000 sidra, L. Landaburu; 2.260 vino tinto, 940 idem blanco, Compañía Vinícola del Norte de España.

Para *Las Palmas*: 161 alcohol, S. Orive; 2.967 papel para imprimir, La Papelera Española; 383 vino común, F. Martínez Lacueta; 135 idem, 345 idem blanco, Compañía Vinícola del Norte de España.

Balandra UNION NUM. 2. Para *Lequiti*: 44 cognac, J. Suárez Llaguno; 3.750 yeso, 800 habas, 400 vino común, 240 tubos, 350 pipería, 140 bacalao, 120 madera de pino, 75 varios, R. Marcua.

Vapor GARCÍA NUM. 2. Para *Santander*: 21.000 garbanzos, Z. Andrés y Urdéaga.

Para *Ribadesella*: 780 vino común, Yanke Hermanos; 10.000 cebada, 575 locino, A. Conrad y Compañía; 1.122 camas de hierro, La Camera Española; 1.820 vino común, Bodegas Bilbaínas; 412 baldosas, 200 piedra artificial, 100 depósitos de hierro, 200 legía, 80 pintura, F. García; 3.500 hierro en barras, Altos Hornos de Vizcaya.

Para *Gijón*: 10.270 vidrio plano, Agrupación Vidriera; 430 cables de hierro, Sociedad Franco-Española; 300 garbanzos, F. Schmedding y Compañía; 410 hierro manufacturado, Z. Andrés y Urdéaga; 1.333 herramientas, 1.993 arcas para caudales, A. Conrad y Compañía; 141 confituras, F. Irigoyen; 100 estaño, 2.710 hojalata, R. Rochelt é Hijos; 357 bacalao, 2.450 garbanzos, Sinón Martínez y Córdoba; 200 vino tinto, D. Padró; 544 quesos, R. Talasac, 1.150 ruedas de acero, Talleres de Deusto; 570 clavos, F. de Echevarría é Hijos; 1.299 tubos y piezas de hierro, Sociedad Tubos Forjados; 384 idem idem, Iturribarria, Ortiz de Zárate y Compañía; 2.000 garbanzos, 499 bacalao, 660 conservas de hortalizas, J. M. Carrasco; 3.400 garbanzos, Rámila Hermanos; 792 aceite mineral, Ortiz de Zárate é Hijos; 2.700 sosa, 2.100 masilla, 1.600 colores, Romero, Muñuzuri y Compañía; 41 tornillería, Pradera Hermanos y Compañía; 4.300 garbanzos, Graaves y Arbaiza; 37.520 hierro en barras y chapas, La Basconia; 140 bañeras de hierro, 900 inodoros, 2.500 conservas vegetales, 600 vino común, 3.000 mármol, 3.000 cocinas, 1210 sebo, 1642 baldosas, 4845 garbanzos, F. García.

Para *Avilés*: 160 albayalde, 105 ocre, 110 azul ultramar, Canivell Hermanos; 3.244 hierro y acero en barras, herramientas y ganchos, Yanke Hermanos; 232 licores, Sucesores de P. Pomés; 65 tasajo, 50 bacalao, 2.700 garbanzos, J. Padró; 783 tubos de hierro, Tubos Forjados; 77 grafito, Amann y Cana; 1.010 garbanzos, 1500 mármol, 500 oxígeno, F. García; 2.801 hierro y acero en barras, chapas y vigas, 900 cubos, Altos Hornos de Vizcaya.

Para *Tapia*: 6358 vino común, Bodegas Bilbaínas; 300 barriles, Francisco García; 300 hojalata, Altos Hornos de Vizcaya.

Para *Vieiro*: 320 vino tinto, D. Padró; 1.750 idem, Viuda e Hijo de J. Iturriagoitia; 6.000 idem, S. Alonso; 348 bacalao, Diez y Senosiain; 246 quesos, 1.040 vino común, Yanke Hermanos; 414 aceite industrial, 710 albayalde, 210 minio, Ortiz de Zárate é Hijos; 12.000 harina, 1.728 harinilla, Ugalde y Compañía; 632 tubos, So-

ciudad Tubos Forjados; 800 cebada, 400 alubias, A. Conrad y Compañía; 700 cubos, La Basconia; 180 papel para envolver, 205 azulejos, F. García.

Vapor SANTOÑA. Para *Castro Urdiales*: 8.700 raba, Z. Andrés y Urdéaga; 6.500 maíz, 600 avena, 1200 harina, de trigo, 1300 harina de maíz, 1000 tortas de coco, 1.140 jabón común, 100 linaza, 100 cloruro de cal, 1.000 cok, 40 legía, 80 agua mineral, S. Taramundi.

Vapor CABO SAN MARTIN. Para *Santander*: 8.700 hierro en barras y vigas, Sociedad Santa Ana de Bolueta; 2.100 azúcar, General Azucarera; 1.280 clavos, Central Internacional; 5.899 hierro en barras y vigas, Fábrica de San Francisco; 5.510 hierro en barras, La Basconia; 5.710 hierro en barras, 8.000 hojalata, Altos Hornos de Vizcaya.

Para *Ferrol*: 72 hierro manufacturado, 1.300 vino común, 1.330 cápsulas y etiquetas, Z. Andrés y Urdéaga; 520 papel, 380 calderas de cobre, 8.626 conservas vegetales, A. Conrad y Compañía; 2.127 salvado, 1.000 harina, E. Coste y Vildósola; 274 licores, M. Acha; 82 quesos, Yanke Hermanos; 105 desperdicios de latón, Martínez y Otero; 1.250 masilla, 2.200 pintura, Romero, Muñuzuri y Compañía; 700 garbanzos, 52 tasajo, J. Padró; 1.207 licores, Sucesores de P. Pomés; 1.140 válvula y junta de acero, Talleres de Deusto; 500 achicoria, J. Zamaza; 2.800 vino tinto, D. Padró; 300 garbanzos, 300 bacalao, Acle Hermanos; 5.746 vino tinto, 10 cápsulas, Bodegas Bilbaínas; 14.140 remaches de hierro, Pradera Hermanos y Compañía; 160 papel, A. Allende; 125 tubos de hierro, M. Ledoux; 55.105 hierro y acero en barras y chapas, Altos Hornos de Vizcaya.

Para *Coruña*: 1.151 hierro manufacturado, Z. Andrés y Urdéaga; 22.920 azúcar, General Azucarera; 63 estaño, 120 plomo, Viuda de P. Haehner; 195 estaño, 659 plomo, T. Morrison y Compañía; 4.000 harina, E. Coste y Vildósola; 520 achicoria, J. Zamaza; 134 cadena, 260 vino común, 1.285 hierro manufacturado, Yanke Hermanos; 500 garbanzos, E. L. San José; 1.180 clavos, 720 espinos artificial, Alambres del Cadagua; 340 masilla, Romero, Muñuzuri y Compañía; 116 conservas de pescado, C. Hoppe y Compañía; 2100 garbanzos, 52 tasajo, J. Padró; 350 licores, Sucesores de P. Pomés; 860 quesos, R. Talasac; 4.624 papel para imprimir, La Papelera Española; 1.820 vino tinto, D. Padró; 2.280 idem, Bodegas Bilbaínas; 2.100 legía, Agencia Casamitjana; 9.047 clavos, F. de Echevarría é Hijos; 1.340 idem, Central Internacional; 3.690 hierro en barras, Sociedad Santa Ana de Bolueta; 38 soportes de hierro, Pradera Hermanos y Compañía; 5.000 harina, 525 salvado, Ugalde y Compañía; 500 cubetas y sifones, Viuda é Hijos de L. Castillo; 4.700 hojalata, 23.200 chapa aplomada, La Basconia; 545 clavos, F. L. Dubus; 440 bolsas de papel, A. Allende; 1.750 legía, E. Sahún; 130 puertas metálicas, Hijos de Muguruza; 9.260 papel de fumar y empaques, L. Landaluze; 500 garbanzos, Viuda de J. Velasco; 1.300 tejidos, A. García y Compañía; 1.105 hierro y acero en barras y vigas, 2.510 hojalata, Altos Hornos de Vizcaya.

Para *Villagarcía*: 416 hierro manufacturado, Z. Andrés y Urdéaga; 10.020 azúcar, General Azucarera; 3.050 papel, A. Conrad y Compañía; 250 plomo, 347 estaño, 26 cobre, T. Morrison y Compañía; 11.500 harina, 920 salvado, E. Coste y Vildósola; 550 clavos, 325 cubos y baños, D. Ruiz; 280 bañeras, 30 grafito, Sociedad General de Cementos Portland; 128 estaño, 4.198 hojalata, R. Rochelt é Hijos; 115 pinturas, Ortiz de Zárate é Hijos; 1.800 garbanzos, E. L. San José; 7.330 alambre, 1.550 clavos, Sociedad Alambres del Cadagua; 363 cubiertos de hierro, Sánchez Díaz y Herrero; 205 205 estaño, 20 cobre, L. Martínez; 398 licores, Sucesores de P. Pomés; 700 conservas vegetales, L. Landaburu; 120 tubos y piezas de hierro, Sociedad Tubos Forjados; 1.170 traviesas y cajas de engrase, Orenstein y Koppel-Arthur Koppe; 1.301 papel para imprimir, La Papelera Española; 7.400 bolsas de papel, R. Oca; 400 garbanzos, Acle Hermanos; 1.500 lejía, Agencia Casamitjana; 709 vino común, Bodegas Bilbaínas; 300 hojalata, R. Rochelt é Hijos; 55 bolsas de papel, A. Allende; 3.500 legía, E. Sahún; 4.534 acero en vigas, Altos Hornos de Vizcaya.

Para *Vigo*: 311 mantas, La Encartada; 803 hierro manufacturado, Z. Andrés y Urdéaga; 84.900 azúcar, General Azucarera; 43 confituras, F. Irigoyen; 3.250 clavos, Sociedad Alambres del Cadagua; 3.250 idem, Barbier Hermanos; 10.000 hierro en lingotes, Fábrica de San Francisco; 2.500 harina, E. Coste y Vildósola; 1.000 cemento, 662 fregadera, 1.080 baldosas, 50 cubetos, Sociedad Cementos Portland; 1.664 conservas vegetales, Yanke Hermanos; 1.069 cubiertos de hierro, Sánchez Díaz y Herrero; 51 sidra, E. Couto; 600 aceite mineral, Urizar y Aldecoa; 114 conservas de pescado, C. Hoppe y Compañía; 115 licores, Sucesores de P. Pomés; 3.100 bujías, J. J. Díaz de Gamarra; 1.997 tubos y piezas de hierro, Sociedad Tubos Forjados; 175 piezas de hierro, Sagardui Hijos; 6.520 baldosas, Arrizabalaga, Zubinas y Compañía; 5.211 papel para imprimir, La Papelera Española; 179 papel de embalar y bolsas, R. Oca; 2.250 lejía, Agencia Casamitjana; 700 garbanzos, 500 bacalao, 119 tasajo, Acle Hermanos; 520 vino común, Bodegas Bilbaínas; 980 camas de hierro, La Camera Española; 424 sidra, Z. Andrés y Urdéaga; 890 clavos, Central Internacional; 7.027 F. Echevarría é Hijos; 16.035 idem, Rifé y Sánchez; 4.700 barras de hierro, Sociedad Santa Ana de Bolueta; 4.430 hierro en barras, 1.100 hojalata, 6.500 cubos, La Basconia; 15.241 alambre, 5.780 clavos, F. L. Dubus; 460 papel de lija, Sociedad Productos para Pu-

limento; 1.925 papel de envolver y bolsas, A. Allende; 423 muebles, 15 juego de rana, L. Martínez; 21.475 hierro y acero en barras y vigas, 4.990 hojalata, 2.540 cubos de hierro, Altos Hornos de Vizcaya.

Para *Huelva*: 391 aceite mineral, 261 pintura, 61 sebo, Bergé y Compañía; 2.200 hierro en barras, 11.700 hierro en rejas, Sociedad Santa Ana de Bolueta, 3.383 hierro manufacturado, Z. Andrés y Urléaga; 30.000 hierro en lingotes, 4.890 hierro en chapas, Fábrica San Francisco; 170 cadena, 1.500 plomo, 872 tubos de hierro, T. Morrison y Compañía; 4.000 harina, E. Coste y Vildósola; 440 cajas de engrase, Talleres de Deusto; 1.600 pipería, P. Hidalgo; 180 tripas secas, Hijos de J. E. Rochelt; 1.800 garbanzos, E. L. San José; 1.170 papel para imprimir, La Papelera Española; 410 clavos, Rifé y Sánchez; 2.310 tornillería, Pradera Hermanos y Compañía; 1.000 mangos de madera, Elorza é Hijo; 2.840 oxígeno, Sociedad Española de Oxígeno; 1.200 pipería, F. Antón; 8.985 hierro y acero en barras y eclises, Altos Hornos de Vizcaya.

Para *Bonanza*: 250 garbanzos, E. L. San José.

Para *Cádiz*: 712 hierro manufacturado, Yanke Hermanos; 3.000 garbanzos, E. L. San José; 7.500 papel para imprimir, La Papelera Española; 11.561 papel de fumar y empaques, L. Landaluce; 2.700 hojalata, Altos Hornos de Vizcaya.

Para *Algeciras*: 2.000 alambre, Sociedad Alambres del Cadagua; 993 papel de envolver y bolsas, A. Allende.

Para *Almería*: 592 hierro manufacturado, Z. Andrés y Urléaga; 10.000 hierro en lingotes, Fábrica de San Francisco; 130 vino común, Compañía Vinícola del Norte de España; 693 clavos, 496 cadenas, 3.369 hierro manufacturado, Yanke Hermanos; 2.850 garbanzos, E. L. San José; 3.675 hierro en barras, Urizar y Aldecoa; 3.580 vino común, Bodegas Bilbainas; 390 maquinaria agrícola, Gracia y Compañía; 1.863 tornillería, Pradera Hermanos y Compañía; 1.150 clavos, Barbier Hermanos; 112 perfumería, S. de Orive; 3.980 hierro en barras, 560 cubos, Altos Hornos de Vizcaya.

Para *Cartagena*: 1.311 sartenes, La Ferretera Vizcaína; 60.000 lingotes de hierro, Fábrica de San Francisco; 948 tubuladores y soportes de acero, Talleres de Deusto; 592 vino común, Bodegas Bilbainas; 1.120 clavos, Central Internacional; 12.525 tubos de hierro, Sociedad Aurrerá; 820 papel de lija, Sociedad Productos para Pulimento.

Para *Alicante*: 25.070 acero en eclises, Altos Hornos de Vizcaya.

Para *Tarragona*: 21.754 fleje de acero, Hijos de R. García; 28.879 hierro en barras, Altos Hornos de Vizcaya.

Para *Barcelona*: 63.450 hierro en barras, Altos Hornos de Vizcaya.

Para *Palamós*: 1.000 alambre, Alambres del Cadagua.

Para *San Felix de Guixols*: 5.000 alambre, Alambres del Cadagua.

Balandra CARMEN ANGELES. Para *Lequeitio*: 21.000 ladrillos, 6.000 tejas, 7.000 cemento, B. Bengoechea.

Vapor MARIA PILAR. Para *Santander*: 5.040 azúcar, J. J. Díaz de Gamerra; 350 armazón de balandra, Hijos de A. Amade; 43.500 garbanzos, 700 alquitrán mineral, 3.500 barriles, 103.500 conservas vegetales, F. García.

Goleta ERI-BERO. Para *Coruña*: 15.500 gasolina, Fourcade y Provot.

Para *Sevilla*: 43.262 gasolina, Fourcade y Provot.

Balandra ROSARIO. Para *San Sebastián*: 4.000 barras de hierro, 3.800 vidrio plano, 300 envases, J. Urrosolo.

Vapor CABO CARVOEIRO. Para *Santander*: 2.507 café, P. Sabas; 8.123 hierro en barras, vigas y chapas, Fábrica de San Francisco; 4.410 hojalata, Altos Hornos de Vizcaya.

Para *Sevilla*: 160 papel de lija, Sociedad Productos para Pulimento; 528 roldanas de hierro, Segardui Hijos; 130 betún para el calzado, R. Talasac; 11.860 clavos, Central Internacional; 1.013 alambre, F. de Echevarría é Hijos; 57.280 papel para envolver é imprimir, La Papelera Española; 800 garbanzos, J. M. Carrasco; 21.600 hierro en lingotes, 13.500 hierro en barras, Sociedad Santa Ana de Bolueta; 600 garbanzos, E. L. San José; 1.941 tubos de hierro, M. Ibañez; 782 tierra industrial, 1.200 herramientas, 175 palas, Lizaur Hermanos y Compañía; 1.430 sartenes, La Ferretera Vizcaína; 4.000 botellas, Testamentsría de E. Uralde; 1.000 aceite mineral, Albizuri y Compañía; 1.129 cables de hierro, Z. Andrés y Urléaga; 1.550 clavos, Barbier Hermanos; 1.250 alambre, 7.030 clavos, Alambres del Cadagua; 4.000 harina, 6.686 rejas de hierro, E. Coste y Vildósola; 450 oxígeno, Sociedad Española de Oxígeno; 2.500 hojalata, R. Rochelt é Hijos; 100 papel, R. Coca; 9.454 vino común, 5 corchos y cápsulas, Bodegas Bilbainas; 125 alpargatas, H. Undabeitia; 60.600 acero en carriles, eclises y palanquillas, La Basconia; 4.700 alambre, 26.975 clavos, F. L. Dubus; 2.640 herraduras de hierro, T. Morrison y Compañía; 1.263 rollos de latón, 173 tubos de hierro, Earle, Bourne y C^o; 561 vino común, Eguillor, Bernaola y C^o; 600 garbanzos, Diez y Senosiain; 37.255 hierro en barras, vigas y chapas, 10.000 hierro en lingotes, Fábrica San Francisco; 6.930 hierro manufacturado, 2.069 cadenas, 590 clavos, Yanke Hermanos; 1.035 tubería de hierro, Sociedad Aurrerá; 40 modelos de madera, 14.975 cilindros de acero, 300 tubo de idem, 180 cajas de engrase, Talleres de Deusto; 707 cacao, V. Urigüen; 134.257 hierro y acero en barras, vigas, carriles y eclises, 31.120 hojalata, 1.740 cubos, Altos Hornos de Vizcaya.

Para *Málaga*: 530 vino común, F. Ugalde; 18.386 rejas de hie-

rrero, 1.002 arados de idem, E. Ortiz; 115 tubos de hierro, 9.315 cilindros de acero, Talleres de Deusto; 10.830 clavos, Central Internacional; 204 bacalao, Diez y Senosiain; 200 cubetas y sifones, Viuda é Hijos de L. Castillo; 494 tordillos, 1.910 remaches, 950 escarpías, Pradera Hermanos y Compañía; 2.600 clavos, Alambres del Cadagua; 2.400 harina, E. Coste y Vildósola; 325 papel de embalar y bolsas, R. Coca; 115 accesorios para tubos, M. Ledoux; 1.650 clavos, F. L. Dubus; 3.400 hierro en chapas y paquetes, Fábrica de San Francisco; 2.071 hierro manufacturado, 3.671 clavos, 5.470 cadenas, Yanke Hermanos; 394 cubiertos de hierro, Sánchez Díaz y Herrero; 10.725 hierro y acero en barras, vigas y chapas, 1.000 hierro en lingotes, 4.430 hojalata, Altos Hornos de Vizcaya.

Para *Alicante*: 1.120 clavos, Central Internacional; 1.502 id., F. de Echevarría é Hijos; 19.541 papel para envolver é imprimir, La Papelera Española; 165 clavillo de latón, Pradera Hermanos y Compañía; 7.500 garbanzos, V. Zapatero; 1.390 clavos, Rifé y Sánchez; 204 residuos de linaza, A. Garmendia; 3.510 vino común, 60 corchos y cápsulas, Bodegas Bilbainas; 308 cambios de vía, Orenstein y Koppel; 2.750 hojalata, La Basconia; 3.690 hierro en chapas y barras, Fábrica de San Francisco; 1.423 tubos y piezas de hierro, Tubos Forjados; 1.008 hilaza de yute, Rica Hermanos y Compañía; 49.450 pipería, F. de Azpilicueta y otros; 17.436 hierro y acero en barras, vigas, carriles y eclises, 100.000 hierro en lingotes, 24.400 hojalata, Altos Hornos de Vizcaya.

Para *Valencia*: 9.400 clavos, Central Internacional; 26.144 alambre, F. de Echevarría é Hijos; 4.000 hojalata, R. Rochelt é Hijos; 500 garbanzos, J. Padró; 6.000 garbanzos, Z. Andrés y Urléaga; 4.355 conservas de pescado, 180 cojinetes, Talleres de Deusto; 2.535 chapa de cobre, 250 alambre de latón, Pradera Hermanos y Compañía; 502 tubos de hierro, M. Lidouse; 12.940 hierro y acero en eclises, tornillos, remaches y barras, 751 palas, La Basconia; 279 rollo de latón, Earle, Bourne y Comp^o; 3313 hierro manufacturado, Yanke Hermanos; 7.622 tubos y piezas de hierro, Tubos Forjados; 173.243 hierro y acero en barras y vigas, 6.300 hojalata, Altos Hornos de Vizcaya.

Para *Barcelona*: 1.275 papel de lija, Sociedad Productos para Pulimento; 13.100 clavos, Central Internacional; 2.160 id., F. de Echevarría é Hijos; 1.647 perfumería, S. de Orive; 8.759 tubo de hierro, M. Ibañez; 900 conservas de pescado, L. Landáburu; 720 alambre, Alambres del Cadagua; 6.462 tubos de hierro, Guevara y Compañía; 7.565 cueros salados, A. Marin; 1.136 alambre, F. L. Dubus; 4.096 hierro manufacturado, 72 cadenas, Yanke Hermanos; 12.348 tubos y piezas de hierro, Sociedad Aurrerá; 2.259 id., Tubos Forjados; 141.411 hierro y acero en barras, vigas, chapas, carriles y eclises, 24.500 hojalata, 3.400 cubos, 20.000 hierro en lingotes, Altos Hornos de Vizcaya.

Vapor MARIA CRUZ. Para *Santander*: 15.000 conservas vegetales, F. García.

Para *San Esteban de Pravia*: 2.800 garbanzos, J. M. Carrasco; 6.060 acero en vigas, Altos Hornos de Vizcaya; 57 quesos, Yanke Hermanos; 300 raba, Diez y Senosiain; 200 garbanzos, Rámila Hermanos; 219 estaño, 6.470 hojalata, R. Rochelt é Hijos; 1.200 pintura, Romero, Muñuzuri y Compañía; 2.250 vino común, S. Alonso; 1.140 cocinas, 500 lejía, 450 alquitrán, 170 varios, F. García.

Para *Ribadeo*: 162 quesos, 1.194 vino común, 24 vinagre, 1.034 conservas alimenticias, Yanke Hermanos; 6.150 acero en chapas, Altos Hornos de Vizcaya; 680 drogas, Barandiarán y Compañía; 600 bacalao, Diez y Senosiain; 236 hilados, Agencia Central de las Hilaturas; 1.240 vino común, Bodegas Bilbainas; 1.500 idem, S. Alonso; 500 hojalata, R. Rochelt é Hijos; 1.100 conservas vegetales, 1.030 vino común, 1.220 guisantes, 606 bonito, 200 hierro en barras, 300 costos, 200 herramientas, 100 palas, 400 acero en barras, 153 clavos, 205 varios, F. García.

Para *Fox*: 2.150 vidrio plano, Delclaux y Compañía; 414 calhidráulica, 540 cemento, Hijos de J. E. Rochelt; 240 vino común, Bodegas Bilbainas; 750 vino común, S. Alonso; 1.080 cemento, Uría, Sunyer y Compañía; 100 garbanzos, E. L. San José; 400 cestos, F. García.

Vapor MARIA MAGDALENA. Para *San Sebastián*: 14.152 vino común, Tapia y Sobrino; 10.000 hierro en lingotes, Fábrica de San Francisco; 4.014 hierro en barras, Urizar y Aldecoa; 4.000 goma, 3.000 lejía, F. García.

Para *Pasaje*: 4.060 jabón, Tapia y Sobrino, 25.000 hierro en barras, Francisco García.

Vapor MARIA MERCEDES. Para *Santander*: 3.530 vino tinto, 44 idem blanco, Compañía Vinícola del Norte de España; 3.000 conservas vegetales, Francisco García.

Para *Gijón*: 37.700 jabón, Tapia y Sobrino; 80 camas de hierro, La Camera Española; 53.688 azúcar, General Azucarera; 250 sosa, 76 aceite, Barandiarán y Compañía; 1.000 harina, Sociedad Harino-Panadera; 100 garbanzos, E. L. San José; 900 idem, Aclé Hermano; 4.235 aceite mineral, Vacuum Oil Company; 6.988 papel para imprimir, La Papelera Española; 606 tripas saladas, 239 piedras litográficas, E. de Arriaga y Compañía; 173 albayalde, 485 carbonato de sosa, A. Garmendia; 3.120 vino común, Bodegas Bilbainas; 2.100 garbanzos, 300 alubias, 400 lentejas, 289 tasajo, 250 bacalao, J. Padró; 998 papel de lija, Sociedad Productos para Pulimento; 530 vino común, F. Ugalde; 205 sidol, Z. Andrés y Urléaga; 220 vidrio hueco, E. de Arriaga y Compañía; 100 cubetas, 1.200 alambre, 2.000 cocinas, 3.000 lejía, 61 tasajo F. García.

Para *Arlés*: 60 confluencias, F. Irigoyen; 200 garbanzos, Hijos de G. Escuderi; 605 hierro manufacturado, 185 cadenas de hierro, Yanke Hermanos; 4.000 legía, 240 ebo, F. García.

Para *Ribadeo*: 110 herramientas, E. Orza é Hijo; 1.050 garbanzos, 150 bacalao, E. L. San José; 125 muebles, A. Conrad y Compañía; 1.500 azúcar, General Azucarera; 1.230 hierro en barras, D. Ruiz; 7.000 harina, 4.293 harinilla, Ugalde y Compañía; 2.020 harina, 2.525 centeno, 300 legía, 700 mármol, 9.000 cemento, 215 vino común, 41 baldosas, F. García.

Para *Vivero*: 2.080 vino común, Bodegas Bilbainas; 40 sidol, Z. Andrés y Urdizaga; 700 vino común, 24 calzado, F. García.

Balandra CHURRUCA. Para *Lequitió*: 70 aceite, 10 alcohol, 40 anisado, Herederos de Absitua Hermanos; 794 licores, A. Iturraspe; 38 alcohol, B. Randiarán y Compañía; 142 cacao, V. Uribe; 65 alcohol, 350 aceite de oliva, Viuda é Hijos de A. Zuviaga; 37 alcohol, Canibal Hermanos; 38 licores, J. Suarez Laguno; 108 aguardiente, 285 jabón, 88 bujías, 36 petróleo, 644 varios, Testamentaria de E. Uralde; 5.000 harina, 1.400 habas, 500 c. rón, 250 vidrio plano, 40 salvado, 101 garbanzos, 100 muebles, 300 tejidos, 200 jabón, 2.500 vino común, 500 hierro en barras, 120 aubise, 150 bacalao, 200 raba, 160 cloruro de cal, 60 sal seca, G. Acarregui.

Fotografía del Chalet que S. de Orive regala a sus clientes

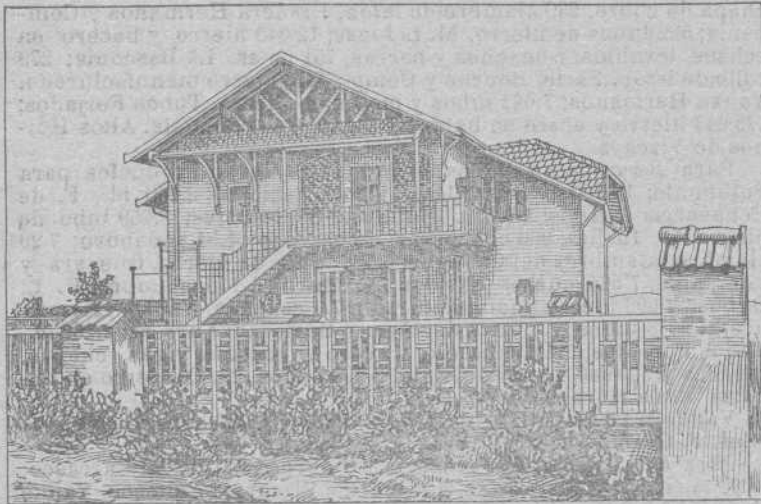

Consta de planta baja con un espacioso hall, comedor, cocina, dos retretes inodoros y un dormitorio, con salidas al jardín y huerta. Piso principal con acceso por el jardín, por la huerta y el interior de la planta baja, compuesto de sala, tres grandes dormitorios, espacioso cuarto de baño y otro retrete inodoro y un camarote en el que además de los servicios propios de estos departamentos se hallan situados los depósitos de agua fría y caliente que surte a todo el chalet. Dispone gratuitamente de 500 litros diarios de agua absolutamente exenta de bacterias. El agua se conduce directamente desde los manantiales por cañería de hierro galvanizado hasta los depósitos del chalet. Es pertenecido del chalet jardín y huerta espaciosos, todo ello cercado de tapias. Se encuentra en Jauregieta, a cinco minutos de peatón de la estación de Erandio tocante a una hermosa carretera; un minuto de la iglesia y a 20 minutos de Bilbao, con 10 trenes diarios. Residencia propiamente veraniega a 15 minutos del mar. Se remitirá un billete, con su número correspondiente, combinado con los de la Lotería de 20 de Enero de 1912, al que remita a S. de Orive, Logroño ó a su hijo Julio, Farmacia de Ascao, Bilbao, en efectivo, seis pesetas en sobre monedero ó letra de Giro Mutuo ó Giro Postal, para recibir en su cambio, el billete supradicho y 2 frascos del Licor del Polo, con otro de agua de colonia Orive de 3 pesetas, ó con otros dos de 1,50 pesetas, ó 4 de 0,75 pesetas, ó el que prefiera todo agua de Colonia se mandará el equivalente en ésta. No hay necesidad de certificar las letras pues nadie más que S. de Orive puede cobrarlas. El envío de los frascos será franco de embalaje y portes hasta la estación del ferrocarril más próxima del cliente, el cual ha de indicar la estación al tiempo de formular el pedido — Logroño, 8 de Agosto de 1911.

S. de Orive.

Amasadoras y Batidoras

PARA
Panaderos y Pasteleros
Sistema Read

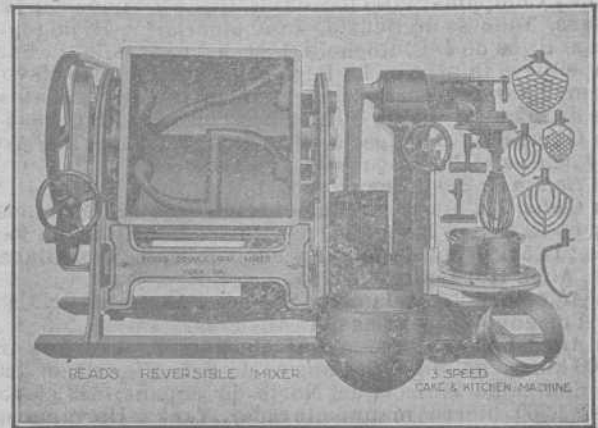

Fabricantes: READ MACHINERY Co.—York, Pa., E.F. U.U.

Representante en España

Luis García Cazaña
BILBAO

Laboratorio del Doctor Arístegui

Jefe del Laboratorio Municipal de Bilbao

ANALISIS	ANALISIS	ANALISIS
de ::::: de ::::: de :::::	de minerales de hie-	de líquidos orgánicos
aguas químicas :::::	rro, zinc y cobre,	sangre, orina, leche,
::: y bacteriológicas :::::	etcétera :::::	etcétera :::::

Rapidéz en los trabajos

Los encargos se pueden remitir por correo

Colón de Larreátegui, núm. 23, 1.º

RESERVADO

para la

Compañía de Seguros de Incendios

PHENIX ASSURANCE COMPANY LIMITED

de Londres



IBARRA Y COMPAÑÍA
 ANTES
 COMPAÑÍA VASCO-ANDALUZA
 SERVICIO BISEMANAL
 DE VAPORES DE ESCALA FIJA DE
 BILBAO A MARSELLA

VAPORES	Ts. r.	VAPORES	Ts. r.
Cabo Culla.....	2246	Cabo Roca.....	1582
Cabo Blanco.....	2163	Cabo Corona.....	1551
Cabo Sacratif.....	2160	Cabo Oropesa.....	1522
Cabo Plata.....	2002	Cabo Toriñana.....	1506
Cabo Carvoeiro.....	1993	Cabo Nao.....	1493
Cabo San Martín.....	1861	Cabo Ortegá.....	1453
Cabo San Vicente.....	1726	Cabo Creux.....	1421
Cabo Higuer.....	1700	Cabo Espartel.....	1249
Cabo Palos.....	1697	Itálica.....	1070
Cabo San Antonio.....	1691	Cabo Silheiro.....	986
Cabo Quejo.....	1691	Cabo Prior.....	986
Cabo Peñas.....	1691	La Cartuja.....	808
Cabo Santa Pola.....	1626	Triana.....	748
Cabo San Sebastián.....	1.83		

Línea de Bilbao á Marsella

Salida de Bilbao todos los jueves para los puertos de Santander, Ferrol, Coruña, Villegarcía-Carril, Vigo, Huelva, Bonanza, Cádiz, Algeciras, San Feliú de Guixols, Almería, Cartagena, Tarragona, Palamós Celta y Marsella.

El primero y tercer jueves de cada mes se recibe también carga para los puertos de Marín, Adra, Motril, Águilas y Garrucha. El Jueves 12 de Octubre saldrá de este puerto el vapor

CABO SAN VICENTE

Su capitán, F. Goxeascoches.
 Admite carga y pasajeros para los puertos citados.

Línea rápida de Bilbao á Barcelona

Salida de Bilbao todos los domingos para los puertos de Santander, Sevilla, Málaga, Alicante, Valencia y Barcelona.

El itinerario de esta línea está hecho de manera que, salvo circunstancias imprevistas, el viaje de nuestro puerto al de Barcelona y viceversa, se haga en 14 días.

El Domingo 15 de Octubre saldrá de este puerto el vapor

CABO SACRATIF

Su capitán, I. Jáuregui.
 Admite carga y pasaje para dichos puertos.
 Para tratar de carga ó pasaje dirigirse á los consignatarios, Bergé y Compañía—Gran Vía, 5, principal.

Compañía Trasatlántica

Servicio directo de Bilbao para Habana y Veracruz
 El día 17 de Octubre saldrá de este puerto el vapor

ALFONSO XIII Capitán, L. Sopelana.

para Habana y Veracruz. Combinaciones para el litoral de Cuba, Isla de Santo Domingo, Centro América y Norte y Sur del Pacífico.

El día 31 de Octubre saldrá el vapor

CATALUÑA. Capitán, F. Luzárraga.

directamente para Santa Cruz de Tenerife, Montevideo y Buenos Aires.

Para precios y condiciones, dirigirse á los agentes de al Compañía Sres. Bergé y Compañía, Gran Vía, núm. 5 pral.

A los Mineros, Propietarios, Arquitectos, Ingenieros y Contratistas

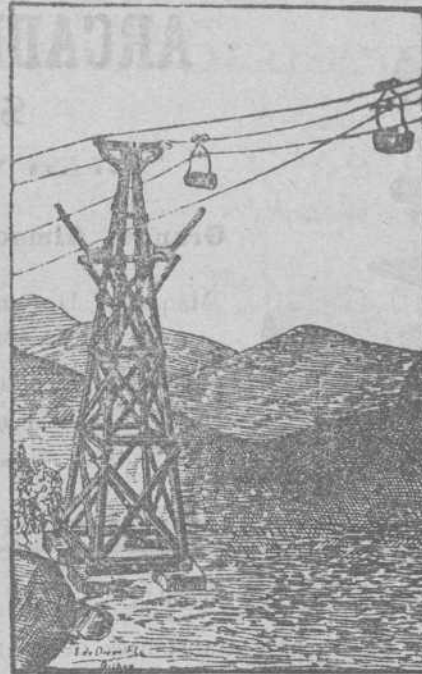

Cables y alambres de cobre desnudo y cubierto con toda clase de aislamiento.

Cables

metálicos de todas clases y formas para planos inclinados, tranvías aéreos, puentes, pozos, etcétera, de la importante casa Felten & Guilleaume Lahmeyerwerke. Pídanse precios y detalles á sus representantes Hijos de Terán—BILBAO.

Ruberoid

es el tejido más barato, de fácil colocación, de menor peso y mayor duración. Completa impermeabilidad de azoteas, terrazas, muros, etc. Se emplea en toda clase de edificios. Certificados de sus buenos resultados, así como catálogos, muestras y precios se facilitarán gratis, dirigiéndose á los represen-

tantes exclusivos en el Norte de España :

Hijos de Terán.—BILBAO

Gran Vía, núm. 16

Teléfono núm. 422

RESERVADO

PARA LOS SEÑORES

M. de Ereña é Hijos

Fábrica de objetos grabados

ESPAÑA EIBAR GUIPÚZCOA

Almacenes de ferretería y quincalla

Aceros, limas, palas, picachones y demás herramientas, hules para suelo y mesa

Gran Vía, número 8

Teléfono número 1.001

GRAMÓFONOS Y DISCOS DE LAS MEJORES MARCAS EN LA SUCURSAL

Plazuela de Santiago

Teléfono número 1.002

Ramón Abós

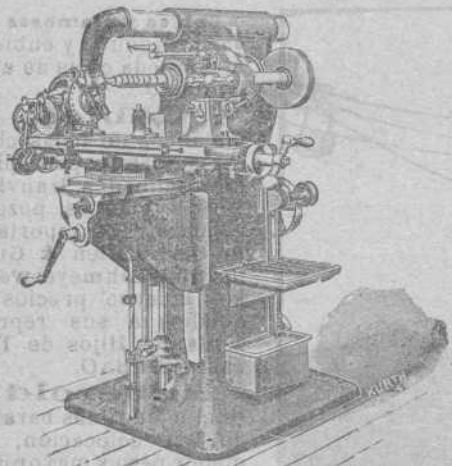

ARCADIO D. de CORCUERA y C.^a

Sucesores de Juan Caballero

Gran Vía, 36

Teléfono 801

Grandes Almacenes de Maquinaria, Herramientas y Accesorios

Máquinas, Herramientas, Accesorios y Materiales para Astilleros, Ferrocarriles, Minas, Fundiciones, Forjas, Talleres de construcción, etc., etc.

Las mayores existencias en ejes comprimidos para transmisiones, sillas, cojinetes de engrase automático, poleas de chapa de hierro y madera, correas, etc., etc.

Precios sin competencia

POSTES Y TRAVIASAS INYECTADAS CON CREOSOTA POR EL PROCEDIMIENTO RÜPING

Postes para transportes de energía eléctrica, teléfonos y telégrafos.

Traviesas para ferrocarriles y tranvías.

ENVASES DE CHAPA NEGRA, GALVANIZADOS Y ESTAÑADOS

fabricados sin remaches, los más empleados para el transporte de Alcohol, aceite, leche, etc.

Barriles para PASTEURIZACION DE LECHE Y CERVEZA

MATERIALES REFRACTARIOS DE TODAS CLASES

Dirigirse a : **DUBOIS Y C.^a**

Rodríguez Arias, 1 — Apartado n.º 187

BILBAO

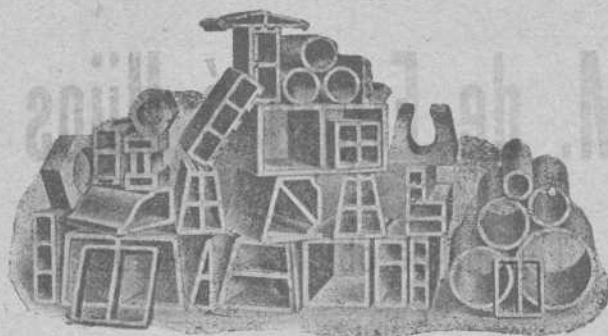

Hightown Brick & Block Machinery

Maquinaria moderna para fabricar Ladrillos, Tejas, Baldosas, Tubería y demás materiales de construcción, tanto para hacerlos con Barros ó Arcillas, como también con Arenas, Gravillas, Cales y Cementos

Instalación de Fábricas completas

J. F. VILLALTA, C. E. -- Barcelona. España

Fried Krupp A. G.-Grusonwerk

MAGDEBURG.-BUCKAU (Alemania)

Maquinaria para el beneficio de minerales, molinos y trituradoras para toda clase de materias.

Grúas á vapor, hidráulicas y eléctricas, Cargaderos mecánicos

Instalaciones completas de fabricas de cemento, material refractario, abonos minerales, aceites, linoleum, gomas, cables, material de plomo, etc.

Representante para el Norte de España:

LEOPOLDO LEWIN.—San Sebastián

Agencia de la Sociedad Anónima Industrial de Ferrocarriles

(Bahnindustrie Actien-Gesellschaft)

Hannover-Herrenhausen (Alemania)

5, Calle San Vicente, 5

BILBAO

Apartado en Correos núm. 214



Fábrica de materiales
para
Vías portátiles y fijas

Vagonetas,
Carriles, Cambios de vía,
Placas giratorias, Rodámenes,
Ruedas sueltas

Material de alquiler

Sanjinés y Compañía

INGENIEROS

Campa de la Salve. -- Bilbao

Grandes talleres electro-mecánicos. Maquinaria y material eléctrico. Aparatos de medición

Representantes de la importantísima casa

Bergmann - Electricitäts - Werke, de Berlín

Acumuladores EDISON

Reparaciones de Automóviles

BARRENECHEA, CAREAGA y COMPAÑÍA

GRABADORES

✦ ESPAÑA EIBAR GUIPÚZCOA ✦

Establecimientos

DECAUVILLE

MADRID

BILBAO

HUELVA

GIJÓN

BARCELONA

Monte Esquinza, 18

Marqués del Puerto, 2

Agencia á cargo de D. Luis Romero

Plaza del Carmen

Diputación, 369

Ferrocarriles portátiles y fijos

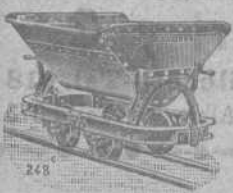

Grandes existencias



Grandes existencias



Venta -- Alquiler -- Cambio -- Material de ocasión

POSTES KYANIZADOS

de la **Selva Negra** para Telégrafos y Teléfonos, Transportes de fuerza eléctrica, Tranvías, etc.
Importación en gran escala

Firma J. Himmelsbach, Friburg (BADEN)

Gran Premio, Milán 1906

Gran Premio, Marsella 1908

Diploma de honor, Nancy 1909

Pídanse precios y detalles á la delegación exclusiva para el Norte de España

R. DE EGUREN, Ingeniero; Apartado 122.-BILBAO

Sociedad General de Industria y Comercio

Compañía Anónima domiciliada en Bilbao

Capital: Ptas. 25.000.000

Abonos compuestos y primeras materias para toda clase de cultivos, adecuados á todos los terrenos.

Productos Químicos

LABORATORIOS para el análisis de tierras

Los pedidos deberán dirigirse á

MADRID, Villanueva, n.º 11

ó al domicilio social

Dirección Telegráfica: GEINCO

**Carbón de vapor
de superior calidad**

MARCA Bentinck

Se ruega á los importadores pidan este carbón á sus *corresponsales de Newcastle*. Con cribas mecánicas á percusión modernas y limpia esmerada á mano se obtiene, al embarque sobre vagones, un carbón fuerte de primera, libre de polvo é impurezas.

Producción diaria, mil toneladas.

MAURICIO LEDOUX

Almacenes y Oficinas: Uribitarte, letra C

— BILBAO —

DIRECCIÓN POSTAL || DIRECCIÓN TELEGRÁFICA
 APARTADO 193 || ESCOTUB.— BILBAO
 TELÉFONO 1.219

TUBOS DE HIERRO Y DE ACERO
 para conducciones de agua, gas, vapor, aire comprimido
Tubos especiales para calefacción
Tubos de acero sin soldadura para calderas
Accesorios de hierro forjado y maleable
 Canalizaciones de todas clases ejecutadas según dibujos
 ROBINETERIA INDUSTRIAL PARA VAPOR, AGUA Y GAS
 SOLDADURA AUTÓGENA DE LOS METALES

EXISTENCIAS CONSIDERABLES EN ALMACÉN

ALMACEN DE MADERAS FINAS,

tales como: Roble de Hungría y de América, Caoba de Cuba y de México, Cedro de Cuba, Nogal Americano y Satén, Teka de Moulmein y de Java, Palosanto, Etano, Amaranto, etc. etc.

Guayacán, á 0,40 ptas. el kilo.

Pino del Norte y de América. Gran Fábrica de Entarimados finos (parquets). Especialidad en parquets sobre betún asfalto, muy recomendables para Iglesias, hospitales, casinos, centros de enseñanza, etc. etc.

TOMAS ECHEVERRIA

ZABALBIDE. — Teléfono 150

Interesante

Llamamos la atención de los propietarios, arquitectos, contratistas, pintores-decoradores y demás personas interesadas en el buen aspecto y conservación de fachadas é interiores de edificios que para la mejor defensa de sus intereses se recomiendan los productos de nuestra Fábrica de colores, pinturas, barnices, etc., la más importante de España en su género, y se convencerán de que no es necesario acudir al extranjero para encontrar pinturas de primera calidad con las que puede garantizarse tan buen resultado como con las mejores marcas inglesas y francesas siendo nuestros precios mucho más económicos, empleándose en su esmerada elaboración los mejores productos y los procedimientos industriales más adelantados.

Especialidad en pinturas para buques, colores en polvo y pasta, pintura preparada al aceite y esmalte, barnices de todas clases, masilla para vidrieros, etc.

PÍDANSE MUESTRAS Y PRECIOS Á

Romero, Muñuzuri y C.ª

Fábrica de pinturas. Deusto (Bilbao).—Tel. 618
 Despacho y Oficinas: Bilbao, Plaza de Albia 2.—Tel. 1.373



ALTOS HORNOS DE VIZCAYA BILBAO

Sociedad anónima. — Capital Social: 32.750.000 Ptas.

Fabricas de hierro, acero y hojalata en Baracaldo y Sestao

Lingote al cok de calidad superior al Bessemer y Martin-Siemens

Hierros pudelados y homogéneos en todas las formas comerciales.

ACEROS BESSEMER, SIEMENS-MARTIN Y TROPENAS

en las dimensiones usuales para el comercio y construcciones.

Fabricación especial de hojalata.—Cubos y baños galvanizados.—Latería para fábricas de conservas.—Envases de hojalata para diversas aplicaciones.—Impresión sobre hojalata en todos colores.

Dirigir toda la correspondencia a ALTOS HORNOS DE VIZCAYA.—BILBAO

Carriles Vignole

PESADOS Y LIGEROS, PARA FERROCARRILES, MINAS Y OTRAS INDUSTRIAS

Carriles Phoenix ó broca para tranvías eléctricos.—Viguería para toda clase de construcciones.—Chapas gruesas y finas.—Construcciones de vigas armadas para puentes y edificios.—Fundición de columnas, calderas para desplantación y otros usos y grandes piezas hasta de 20 toneladas

TALLERES DE ZORROZA

OFICINAS: ZORROZA, BILBAO.—TELEGRAMAS: ZORROZA, BILBAO

CONSTRUCCIONES DE PUENTES, calderas de vapor, suelos de hierro, columnas y armaduras para edificios.

MÁQUINAS DE VAPOR, turbinas, tornos, máquinas para hacer remaches, taladros de pared, bombas de varios sistemas, transmisiones de movimiento.

MATERIAL PARA LA EXPLOTACIÓN DE MINAS, tambores y frenos para planos inclinados, templadores para idem, vagonetas y volquetes para transportes de mineral.

HORNOS DE CALCINAR

Instalaciones completas de LAVADEROS DE CARBÓN

GRÚAS DE CORREDERA para talleres, con movimiento á mano y por transmisión por cable, grúas para muelles, montacargas con freno automático.

COLUMNAS DE FUNDICIÓN sencillas y de adorno.

MATERIAL FIJO PARA FERROCARRILES, cambios de vía, placas giratorias, semáforos, tanques, etc.

LLAVES de paso de todas dimensiones para conducciones de agua á vapor.

Informes y presupuestos francos á quien los pida

VICENTE CORREAS

CORREDOR MARÍTIMO

Sworn Ship Broker

Despacho de buques BILBAO

Interesante á la Industria

Desincrustante Marco Olmos

CON REAL PRIVILEGIO DE INVENCION.—FUERZA DE VAPOR
A los Sres. Armadores, Industriales, Maquinistas y Compañías de ferrocarriles se les recomienda el ya acreditado

DESINCRUSTANTE MARCO OLMOS

que tan maravillosos resultados obtiene, pues á la par que quita las antiguas incrustaciones, evita la formación de las mismas en toda clase de calderas sin atacar en lo más mínimo á ninguna clase de metal.—Depositarios y representantes únicos en Bilbao

AMANN Y GANA —AYALA

TRABAJO NOCTURNO

Dos horas 5 pesetas

Señoras y caballeros: se pueden ocupar en la elaboración de un maravilloso invento alemán, de fácil ejecución. Se practica en casa de día y de noche valiéndose de luz artificial (eléctrica, gas, petróleo ó con la de una cerilla, misma). Facilitamos trabajo que adquiere esta Casa para una propaganda religiosa mundial y remitimos á todo rincón de España instrucciones y muestras gratis solicitándolo en una simple cartulina postal á nombre del director de la Unión Romana Universal.
MADRID

CABLES de todas clases

VÍAS AÉREAS

de todos sistemas

Transbordadores = Planos inclinados

Sdad. Franco-Española

de Trefilería, Cablería y Tranvías Aéreos

Apartado 67 - BILBAO - Teléfono n.º 3.122

Sociedad Anónima TALLERES DE DEUSTO

FABRICACION DE ACEROS Y HIERROS MOLDEADOS
sistemas **SIEMENS y ROBERT**
Piezas de Forja, etc., etc.

APARTADO NÚMERO 41 "Talleres de Deusto"-Bilbao
DIRECCION TELEGRAFICA:

APLICACIONES

Para la Agricultura.—Raspas, Rastrillos, Azadas, Azadones, Piezas de Arados, Rejas, Vertederas, etc., etc.—**Para Minas y Ferrocarriles.**—Ruedas, Ejes-montados, Cruzamientos, Cambios de via, toda clase de piezas para Vagones, etc.—**Para Constructores.**—Cilindros de prensas hidraulicas, Acumuladores, Bombas, Engranajes, Cilindros de laminación etc.—**Para Maquina.**—Rodas, Codastes, Hélices-ejes, Anclas, Barbotones, Estopores, etc.—**Para Tranvías.**—Cambios de via, Corazones, Ejes, Trucks de todos sistemas, etc.—**Para Industrias Electricas.**—Inductores, Piezas polares, Núcleos de imanes, etc.

ESPECIALIDAD EN RUEDAS Y EJES MONTADOS

Toda clase de piezas sobre modelo ó planos

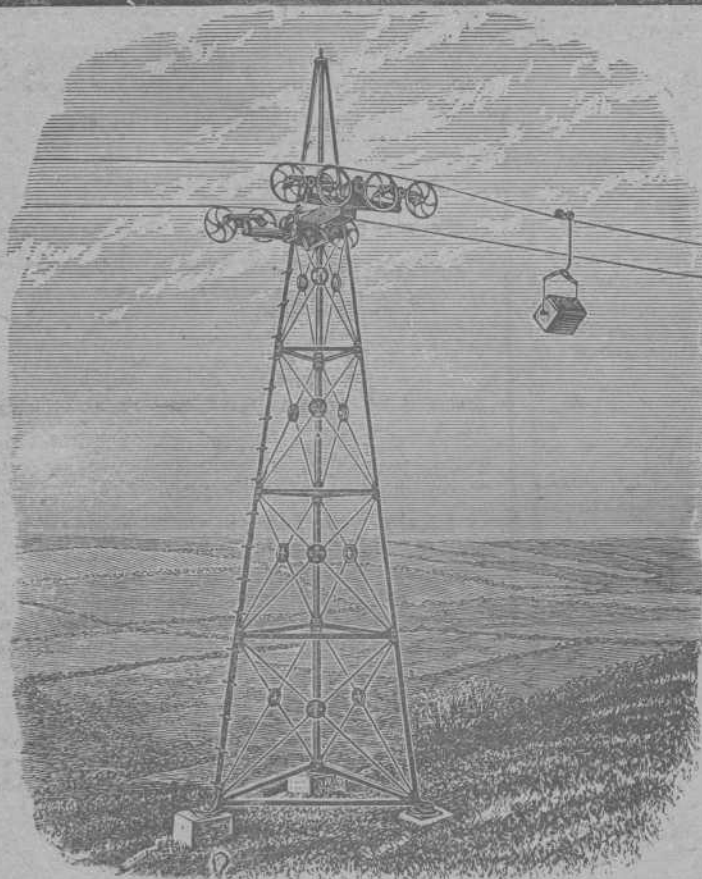

VIAS AÉREAS SISTEMA ROE

El único sistema con un solo cable que da todas las garantías de su buen funcionamiento, con las ventajas de ser el más moderno, más sencillo y más económico en su montaje y funcionamiento.

Domina cualquier pendiente y los pandos más extensos con completa seguridad, adaptándose al transporte de cualquier material.

Transporta desde 20 á 20.000
ó más toneladas diarias

Numerosas instalaciones en España y demás países del Mundo
Para presupuestos y folletos ilustrados dirigirse á

Los únicos fabricantes

Ropeways, Limited

Casa principal
2 & 3 Eidon Street
LONDRES

Sucursal en España: Calle Particular de Allende, Chalet, núm. 7—Bilbao
Telegramas: ROPEWAYS, London. Teléfono 12.780. Central.—ROPEWAYS, Bilbao. Teléfono 911

Establecimientos
EN BILBAO
Plaza Circular, 1
Ribera, 5



Maquinas Singer y Wheeler & Wilson para coser
Exclusivas de la Compañía Singer de máquinas para coser
TODOS LOS MODELOS A PESETAS 2,50 SEMANALES

Pídase el catálogo ilustrado que se da gratis
MAQUINAS PARA TODA INDUSTRIA EN QUE SE EMPLEE LA
COSTURA.—Se ruega al público visite nuestros estableci-
mientos para examinar los bordados de todos estilos;
encajes, realce, matices, punto vainica, etc., ejecutados
con la máquina DOMÉSTICA BOBINA CENTRAL, la misma que
se emplea universalmente para las familias en las labores
de ropa blanca, prendas de vestir y otras similares.

Establecimientos en todas las principales poblaciones
de España



Establecimientos
EN BILBAO
Plaza Circular, 1
Ribera, 5