

Revista Bilbao

MERCANTIL, MINERA, INDUSTRIAL Y MARÍTIMA
Fundada en 1894

Año XVII

Bilbao 30 de Septiembre de 1911

Núm. 857

— Turbo-dinamos • Turbinas Hidráulicas —
Transportes de fuerza • Dinamos • Motores
- Transformadores • Aparatos de caldear -
- - Gran existencia de máquinas - -
y toda clase de materiales eléctricos

A. E. G.-Thomson Houston Ibérica

SOCIEDAD ANÓNIMA

Oficina de instalaciones
Gran Vía, 34. **Bilbao**
ESTUDIOS Y PRESUPUESTOS GRATIS

DECAUVILLE

FERROCARRILES PORTATILES Y FIJOS (véase anuncio página III)

MARIANO DE CORRAL

Talleres de Construcciones Metálicas

Construcción de material móvil y fijo para ferrocarriles y minas.—Puentes y armaduras para cubiertas.—Piezas forjadas y estampadas.—Fundición de hierro, acero y otros metales

Compañías de ferrocarriles que tienen en sus líneas materiales contruidos por esta casa

Bilbao á Portugalete.—Norte y Madrid á Zaragoza y Alicante.—Vagones cubas de las «Bodegas Bilbaínas».—Bilbao á Durango y San Sebastián.—Luchana á Munguía.—Bilbao á Lezama.—La Robla á Valmaseda y Luchana.—Bilbao á Santander.—Castejón á Soria.—Villaodrid á Rivadeo.—Bilbao á las Arenas y Plencia.—El Astillero á Ontaneda.—Cantábrico de Santander y otros muchos ferrocarriles mineros y fábricas, como las de Castro-Alén, Mutiloa, Hulleras de Sabero, Minas de Heras y de Nueva Montaña de Santander, La Basconia y Altos Hornos de San Francisco.—Tranvías de San Sebastián á Rentería y de Bilbao á Durango y Arratia.—Tranvía de Linares.—Ferrocarril de Teberga á Trubia.—Andoain á Plazaola.—Aznalcollar á Sevilla.—Cala á Sevilla, etc., etc.

Pídanse informes de esta Casa á los señores Ingenieros de las Compañías ferroviarias antes de decidir sobre los pedidos de materiales.

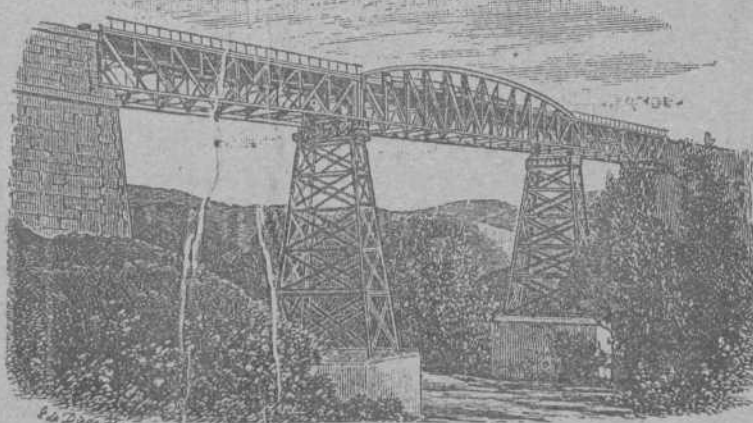

DIRECCIÓN TELEGRÁFICA: CORRAL, BILBAO

REGULADORES

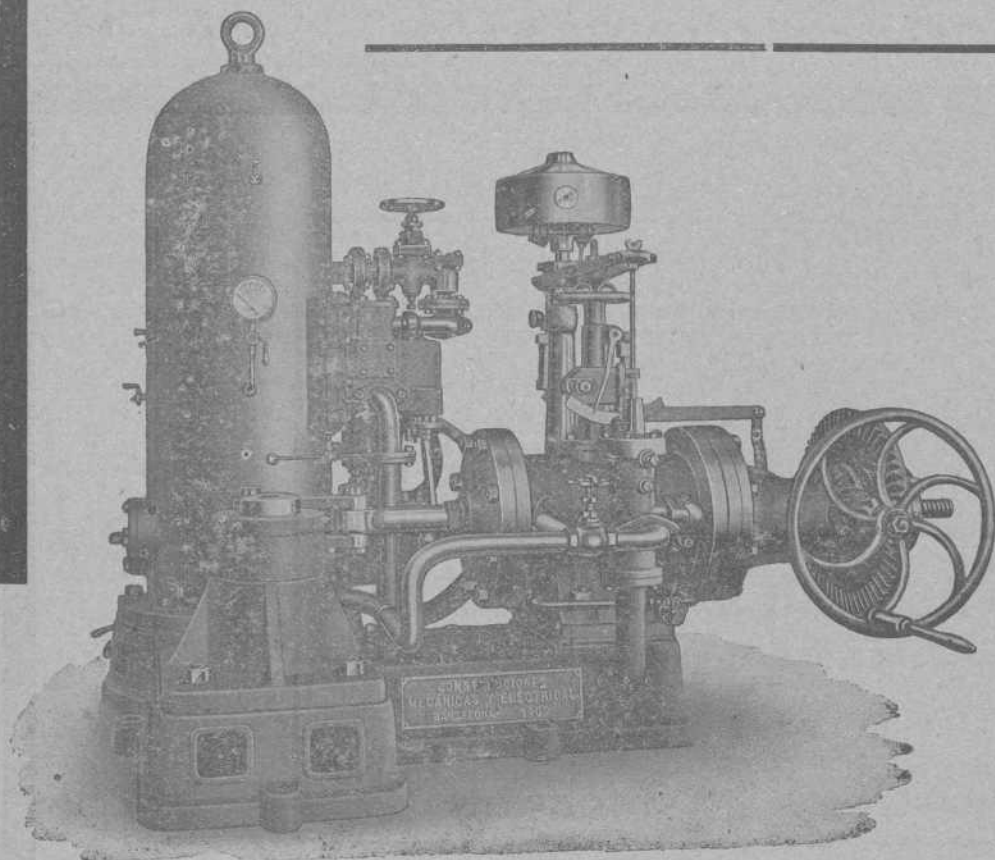

CONSTRUCCIONES
MECANICAS Y ELECTRICAS
SOCIEDAD ANONIMA

BARCELONA MADRID
Rambla Sta. Mónica, 6. Galdo, 3.

Carlos Hoppe y Compañía

CORREDORES MARÍTIMOS Y JURADOS

CONSIGNATARIOS DE BUQUES

Fletadores—Comisiones—Consignaciones—Representantes de la Dampfschiffahrts **Neptun** con servicio regular de vapores entre *Amberes, Rotterdam* y el *Norte de España* y viceversa, admitiendo carga directamente para dichos puertos, y con transbordo para los principales del mundo.—Línea regular de vapores entre Nueva York y Bilbao.—Agentes Generales de las Compañías de Seguros Marítimos, Fluviales y Terrestres.

La Mannheim y La Nord Deutsche
y de la Compañía de Seguros contra incendios y sobre la vida

“The Liverpool & London & Globe”

COMISARIOS DE AVERÍAS

Casas en Santander, San Sebastián y Pasajes.—En Bilbao, Alameda Mazarredo, 1, T. 111

Laboratorio Químico

A. AMOUROUX
Ingeniero Químico

de
Y

L. FONTAINE
Ingeniero Agrónomo

Especialidad de análisis minerales y metalúrgicos

HUELVA

CALLE DE SEVILLA 23
Y 22 DUPLICADO

Abonos, Aguas, etc.

Arbitrages

Contratos á precios reducidos

BILBAO

27, CALLE COLÓN DE LARREÁTEGUI, 27

Bruselas 1910: Grand Prix. Buenos Aires 1910: Grand Prix.

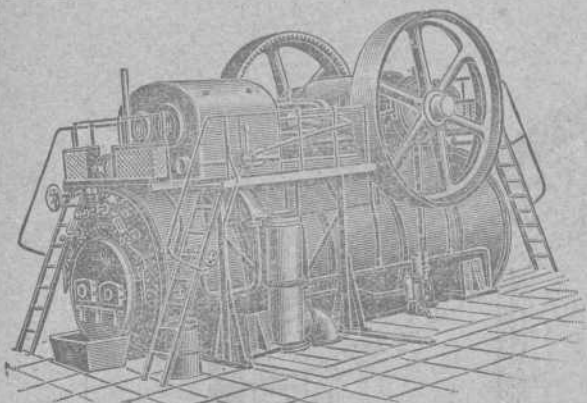

HEINRICH **LANZ** MANNHEIM.

SEMIFIJAS

de vapor recalentado con distribución por válvulas «Patente Lentz».

La fuerza más moderna, sencilla y económica.

Desde 8 hasta más de 1000 HP.

Representante general:

OTTO WOLF, Plaza Cataluña, 9, Barcelona.

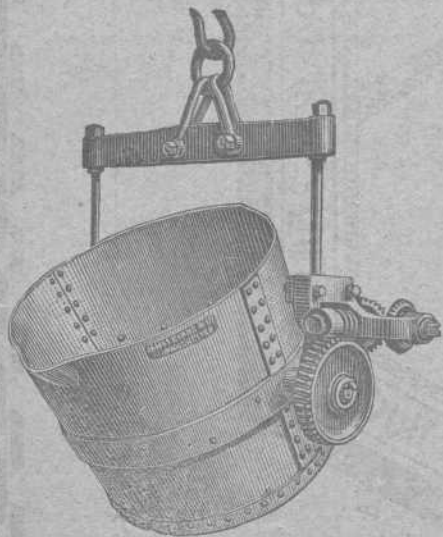

ARSENIO ALONSO

Oficinas y Depósito:

HURTADO DE AMEZAGA, 6

Teléfono 1.298.-Bilbao

Gran Almacén de Accesorios y Maquinaria

con especialidad en el ramo de fundición

Grand Hotel Vizcaya

BILBAO

Plaza Nueva y Pueros

Nueva restauración completa. Habitaciones pintadas al esmalte. Teléfonos en todas las habitaciones. Ascensores y calefacción central. Precios en pensión especiales á familias. — Habitaciones á 6, 8, 10 y 15 pesetas. Banquetes desde 6 pesetas cubierto. Coches é intérprete á las Estaciones. —

Unico Hotel en Bilbao que tiene en planta baja cocinas, sala de recibo, oficinas y un salón para 150 cubiertos. —

Márquez y Rivera

Teléfono 617

Iturriza, 5.—BILBAO

ALMACENISTAS Y EXPORTADORES DE VINOS DE JEREZ

— — SAN LÚCAR, MÁLAGA Y OPORTO — —

— — Fabricantes de Aguardientes — —

— — — Licores y Jarabes — — —

Únicos concesionarios de la marca

— 606 —

para distinguir vinos y licores

Corresponsales del Banco de España

Padró Hermanos. - S. en C.

Sucesores de Luis Alberni

Manresa (P.^a Barcelona)

Fábrica de cabos algodón peinados blancos y color para la limpieza de máquinas

Se remiten muestras y precios franco destino á quien lo solicite.

NOTA. Se admiten agentes mediante una comisión para la venta de los mismos.

Teléfono 43.—Telegramas: ALBERNI

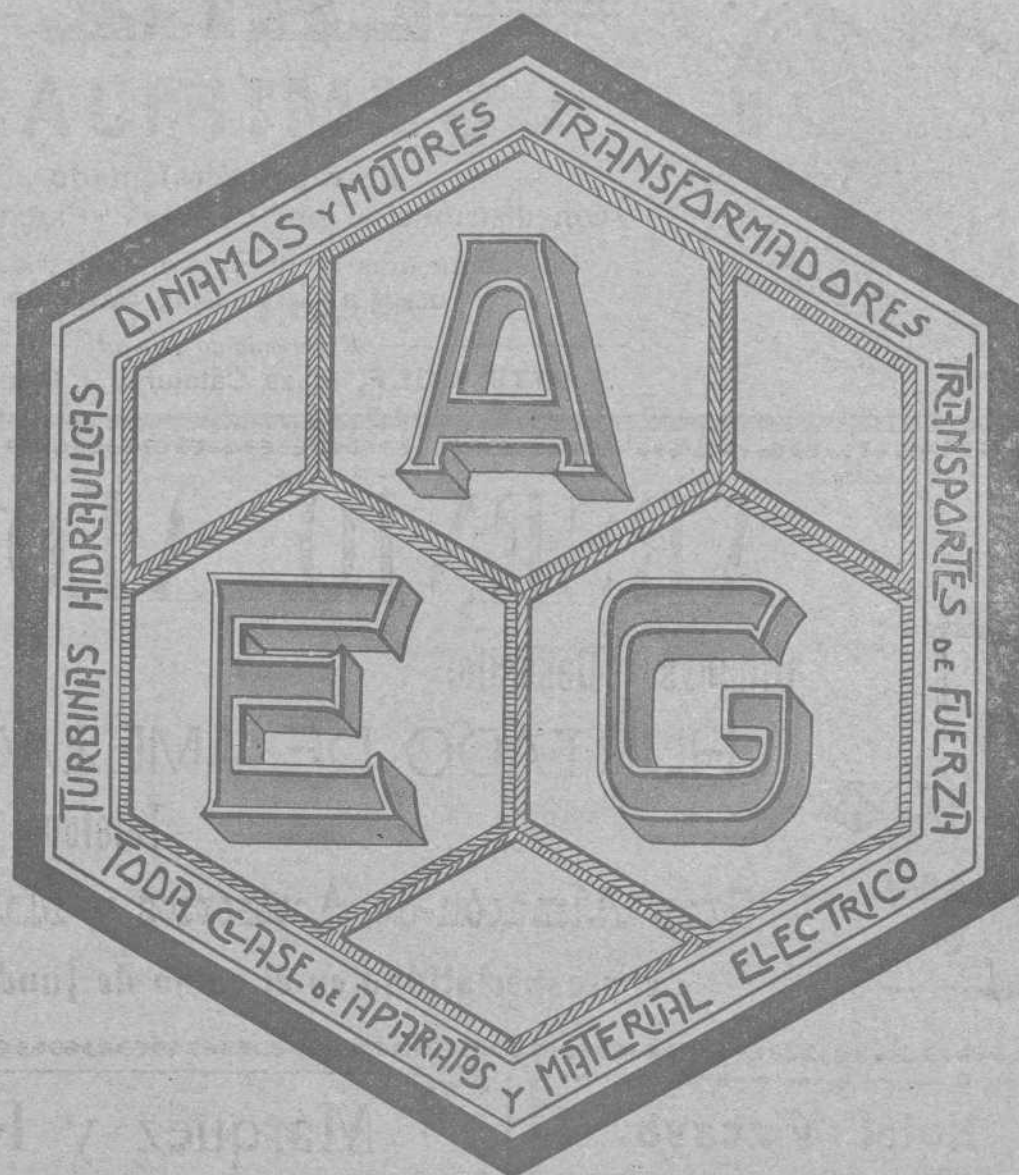

Turbo-dinamos, Turbinas hidráulicas
 Transportes de fuerza
 Dinamos, Motores, Transformadores, aparatos
 de caldear y toda clase de material eléctrico
 adaptable á diferentes industrias

A. E. G. - Thomson Houston Ibérica
 Sociedad Anónima

ESTUDIOS

Y PRESUPUESTOS GRATIS

BILBAO

GRAN VÍA, 34, OFICINA INSTALACIONES

REVISTA BILBAO

MERCANTIL, MINERA, INDUSTRIAL Y MARITIMA

Fundada en 1894

PRECIOS DE SUSCRIPCIÓN

Bilbao, un año.....	Ptas. 12,00
Provincias id.....	» 16,00
Extranjero, id.....	Pcos. 24,00
Número suelto.....	Ptas. 0,50
Idem atrasado.....	» 1,00

DIRECTOR PROPIETARIO

LUIS RUY-WAMBA

REDACCIÓN Y ADMINISTRACIÓN: BARROETA ALDAMAR, 8
IMPRESA: IBÁÑEZ DE BILBAO, 6

PRECIOS DE ANUNCIOS

En el texto, línea.....	Ptas. 1,00
En notas sueltas id.....	» 0,50
Comunicados, id.....	» 2,00

SE PUBLICA LOS SÁBADOS

CORRESPONSALES:

London E. C.—Walter Judd, Ltd.
5, Queen Victoria Street

BERLIN.—Mr. Rudolf Mosse
Jerusalemmer Strasse 46/49

PARIS.—John F. Jones y C.^a
31, bis, Faubourg Montmartre

NEW YORK.—Gotham Advertising Company
95, Liberty Street

BLEICHERT

LEIPZIG: Representantes: JOSÉ Y JUAN DE GOYOAGA, BILBAO, Colón de Larreategui, 15 y 17

Vías aéreas, Grúas de cable. — Vías suspendidas eléctricas.
Instalaciones para depositar ripios y escorias.—Instalaciones
: : : : : de transporte de todas clases. : : : : :

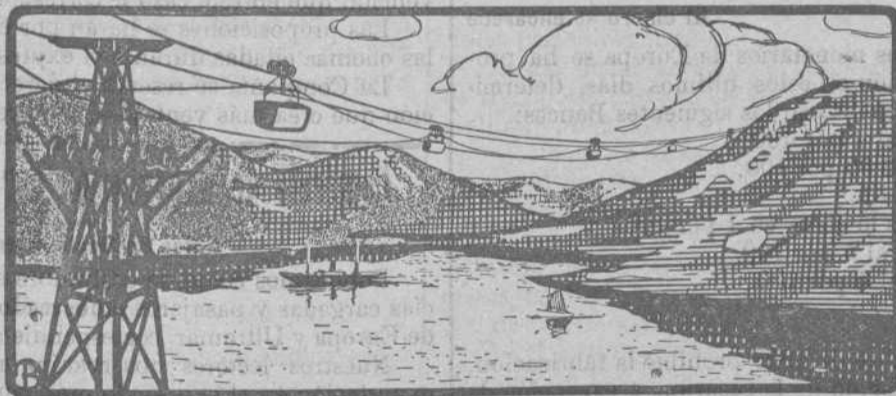

Registro de Patentes

— Marcas, Nombres Comerciales, etc., en España y Extranjero —

REGISTRO INTERNACIONAL DE MARCAS

Informes Comerciales -- Gestión y Cobro de Créditos

Centro de Información Internacional

Teléfono 1.314

Apartado de Correos, núm. 7

Ledesma, núm. 5.—BILBAO

CRÓNICA MERCANTIL É INDUSTRIAL

Subastas y concursos

Minas de Almadén.—El 23 de Octubre se celebrará subasta para contratar el suministro de maderas de fortificación necesarias en estas minas durante 1912 y 1913, siendo el precio máximo admisible el de 14.985 pesetas.

Mina Arrayanes.—El 25 de Octubre se celebrará subasta para contratar el suministro de hierros, aceros y metales necesarios en estas minas durante 1912. El precio máximo admisible para el remate se fija en 41.703,50 pesetas.

MARCA



REGISTRADA

Sömme & Sundt, Bilbao. Hurtado de Amézaga, 1

ALMACÉN DE MAQUINARIA Y TALLER DE CONSTRUCCIONES

Correas transportadoras de mineral, etc., de calidad superior

Gran surtido
de **Correas**
de **Balata-Atlas**
y de **Cuero**.
Calidad superior

Motores Marinos
á Petróleo
Noruegos, Tipo Grey,
seguros como
máquinas de vapor.
Motores eléctricos
de Norsk Elektrisk
Brown Boveri

Maquinaria
para Fábricas de
Conservas
y para
Molinos harineros

Molinos
trituradores
para minerales
y otras materias
Desintegradores

Compañía de Industrias Agrícolas

Esta sociedad, domiciliada en Barcelona, nos participa en atenta circular que por escritura otorgada en 16 de Agosto último ha sido fusionada con la Sociedad Azucarera del Jalón. En su virtud la nueva razón social girará con el nombre que encabeza estas líneas, con domicilio en Barcelona, Paseo de la Industria, 12, principal. Se ha concedido el uso de la firma social á los señores D. José Suñol Casanovas, D. Francisco Delgado Amor y D. Enrique Miret Martínez.

El capital de esta Sociedad se ha fijado en 9.000.000 de pesetas en acciones de 500. El objeto de esta sociedad es continuar la explotación de las fábricas azucareras del Jalón y de Santa Eulalia del Campo y de la Refinería de Epila. Estas dos fábricas azucareras tienen una potencia productiva hasta de 30.000 toneladas de azúcar, de modo que sólo estas dos fábricas podrán lanzar al mercado la tercera parte del consumo.

La Azucarera del Jalón que se fundó en 1904 ha repartido á sus accionistas desde su fundación un dividendo de 75 pesetas anuales, dividendo que en estos años de luchas y competencias no ha repartido ninguna otra fábrica azucarera.

El dinero se encarece

En los grandes mercados monetarios de Europa se ha producido una acentuada tensión en estos últimos días, determinando la elevación del descuento en los siguientes Bancos:

- El de Inglaterra, del 3 al 4 por 100.
- El de Francia, del 3 al 3'50 por 100.
- El de Alemania, del 4 al 5.
- El Nacional de Bruselas lo eleva en 1 por 100.
- El de Austria Hungría, al 5 por 100.
- El de Suecia, del 4'50 al 5 por 100.

La sacarina

La ley de 24 de Diciembre de 1903 prohibió la fabricación, importación, venta y circulación de la sacarina, á excepción de la destinada á usos medicinales. Fué dispuesto que se cerraran las cuentas corrientes de los almacenistas, concediéndoles un plazo de seis meses para exportar las existencias ó venderles á los farmacéuticos.

En 1.º de Enero de 1904 eran las existencias 524 kilos 323 gramos; se concedió otro plazo de seis meses, y á su terminación ascendían á 302 kilos 640 gramos; ahora las existencias eran de 223,905, y las aprehensiones verificadas han puesto en poder de las Aduanas una existencia acaso superior á 1.000 kilos.

En su consecuencia, se ha dispuesto que las Aduanas y Delegaciones remitan á la Dirección del ramo las existencias, y que se vendan á los farmacéuticos en cantidades no mayores de dos kilos, á 25 pesetas uno, y que se conceda á los almacenistas el plazo de un mes para exportar las existencias al extranjero, destruyéndolas por la Administración pasada este término.

Banco de Menorca

Se ha constituido una nueva Sociedad con la denominación de Banco de Menorca.

La iniciativa corresponde á la Banca Arnús, de Barcelona, que es mayor accionista.

Su duración es por tiempo indefinido, pudiendo ser disuelta transcurridos que sean cincuenta años ó antes si se llegasen á experimentar pérdidas por valor de una tercera parte del capital, representado por las acciones en circulación.

El capital de la Sociedad se fija en 1.500.000 pesetas, representado por 30 000 acciones de 50 pesetas cada una. Además, se crean 2.000 partes de fundador.

Venta de un ferrocarril

Según la noticia publicada por un periódico, se admiten proposiciones de compra del ferrocarril de Valdepeñas á Puertollano (Ciudad Real) en las oficinas de la Compañía, establecidas en Vitoria, calle de la Independencia, 13, hasta el 31 de Diciembre del año actual.

Siendo el ferrocarril mencionado de servicio general y público y revertible al Estado, la venta se efectuará con la intervención que en este caso le corresponde.

Las proposiciones se harán por escrito y se presentarán en las oficinas citadas durante el expresado plazo.

La Compañía se reserva el derecho de admitir la proposición que crea más ventajosa, ó de rechazarlas todas.

Comercio de Exportación por el puerto de Bilbao

Mes de Septiembre de 1911

Publicamos como de costumbre el resumen de las mercancías cargadas y pasajeros embarcados con destino á los puertos de Europa y Ultramar, correspondiente al mes que hoy termina.

Nuestros lectores observarán la poca importancia de la exportación en el expresado mes, comparándola con los anteriores, lo cual no es de extrañar, dada la irregular situación en que se halla el comercio en todas sus manifestaciones á causa de las huelgas, que parecen haber tomado carácter endémico en nuestro país.

Mineral de hierro.—Inglaterra, 74.193.502 kilogramos; Holanda, 10.689.295; Francia, 8.922.420; Bélgica, 1.689.690. Total 95.464.907.

Pulpa de remolacha.—Bélgica, 160.930 kilogramos; Holanda, 138.000. Total 298.930.

Material de campaña.—Marruecos, 450.000 kilogramos.

Vino común tinto.—Inglaterra, 15.049 litros; Marruecos, 1.158; Holanda, 2.129; Francia, 1.060; Argentina, 24.227; Puerto Rico, 16.253; Uruguay, 30.000; Méjico, 300; Chile, 8.459. Total 98.635.

Conservas alimenticias.—Puerto Rico, 7.040 kilogramos; Chile, 2.690. Total 9.730.

Construcciones, Instalaciones y Reparaciones Electro-Mecánicas

MAQUINARIA, APARATOS Y MATERIALES ELECTRICOS

INSTALACIONES COMPLETAS PARA MINAS

Oficinas técnicas—Almacenes—Talleres

R. DE EGUREN

INGENIERO

Gran Via, 35
BILBAO

Clavazón de hierro.—Turquía, 4 581 kilogramos.
 Agua mineral.—Chile, 5 750 kilogramos.
 Yute elaborado.—Chile, 11.214 kilogramos; Inglaterra, 1.722
 Holanda, 899; Méjico, 150. Total 13 985.
 Pescado salado.—Inglaterra, 9.771 kilogramos; Holanda,
 1.319. Total 11.090.
 Pulpa de maíz.—Belgica, 20.000 kilogramos.
 Sidra.—Chile, 530 litros.
 Pasajeros.—Argentina, 192; Cuba y Méjico 35; Chile, 68.
 Total 295.

La próxima cosecha Argentina (1)

Todas las informaciones que proceden de la República Argentina hacen resaltar el importante aumento que tendrá la próxima cosecha, y que refluirá en exceso de trabajo sin precedente alguno; halagüeñas perspectivas que retribuirán largamente los constantes esfuerzos realizados por los agricultores secundados muy eficazmente por los Gobiernos sucesivos.

Calculando este aumento, con mucha moderação, en 5 por 100 para el trigo, 2 por 100 el lino y 12 y medio por 100 la avena, y tomando como base los mismos rendimientos de la buena cosecha del año 1907-1908, tendríamos:

PRODUCTOS	Hectáreas	Toneladas
Trigo.	6.565.000	6.204.000
Lino.	1.535.000	6.220.000
Avena.	900.000	1.543.000
TOTAL.	9.000.000	8.543.000

Presintiendo este resultado, la importación de arados, sembradoras, espigadoras, segadoras y trilladoras, etc., etc., ha tenido aumento sobre los años anteriores, y contando con esta misma previsión comercial ante las satisfactorias esperanzas de la futura cosecha, se puede afirmar que la maquinaria agrícola responderá a las necesidades de la agricultura. Igualmente el tren rodante, los depósitos y la capacidad de los puertos han aumentado en proporciones que permiten asegurar la distribución comercial de la cosecha en condiciones satisfactorias.

Tomando en cuenta el trabajo diario de las distintas máquinas: espigadoras, espigadora-atadoras, segadora-atadoras, y el número de peones que ocupan se calcula, teóricamente, que la cantidad de jornales necesarios para levantar la cosecha, ascendería a 9 554 000, ó sea, 106.000 trabajadores, contando que la acción de cada uno se multiplique durante 90 días. Al terminar la recolección (siega, emparve, etc.), las 6.000 trilladoras que han de funcionar, necesitarían el trabajo de unos 130.000 hombres (22 por máquina más ó menos). Pero estas dos operaciones, cosecha y trilla, no tienen periodos distintos

bien deslindados; en algunas regiones la siega principia cuando en otras empieza la trilla, según el estado de las sementeras, y en este flujo y reflujo imprevisto de la demanda de brazos es imposible determinar proporciones exactas para cada período. Lo evidente es que los trabajos de cosecha y trilla duran desde Noviembre hasta Marzo inclusive y que, con ligeras alternativas, hay 130 ó 135.000 individuos ocupados en estos trabajos.

El precio término medio de los jornales para peones de la cosecha del año 1910-1911, ha sido de 4,50 pesos, apesar de la escasa producción y del extraordinario número de inmigrantes llegados durante los meses de Octubre, Noviembre y Diciembre; pero admitiendo esta base de precio y las cifras conjeturales de la producción apuntadas más arriba, los salarios, ó sea el valor de la demanda del trabajo, para la próxima cosecha representa una suma de 91.000.000 de pesos moneda nacional.

La naturaleza de este trabajo ofrece condiciones excepcionalmente favorables, tanto para la oferta como para la demanda. No requiere obreros de determinados gremios: la agricultura argentina extensiva con la maquinaria de que dispone, necesita tan sólo braceros que puedan proceder de cualquier parte del mundo.

La evolución social y las facilidades de comunicaciones y de transporte entre todas las agrupaciones humanas del mundo civilizado, han fijado ya el sentido económico de este comercio internacional de trabajo y de salarios, libre por su esencia, de trabas aduaneras que alteren las condiciones normales de la oferta y la demanda en el mercado universal de estos valores.

La estadística de la inmigración argentina demuestra esta corriente. El número de inmigrantes que llegan durante los meses de cosecha es, siempre, muchísimo mayor; es un factor que no puede confundirse con la inmigración permanente.

En el caso ocurrente, estos miles de trabajadores vendrán sabiendo de antemano que cuentan con el inmediato empleo de sus servicios y con los altos salarios que se pagan en la época de cosecha; la cuenta que hacen no tiene nada de aleatorio: Un término medio de ciento cuarenta días de trabajo representa una suma de unas 1.500 pesetas, poco más ó menos, con la que regresará a su hogar.

Las circunstancias apuntadas indican que se podrá contar con suficiente número de brazos para la próxima cosecha, porque si alguna de las corrientes inmigratorias tendiera a disminuir por causas transitorias, bastaría el anuncio oportuno de la demanda para que otras corrientes distintas vinieran a equilibrar la oferta de brazos.

J. VIEYRA LATORRE.
Cónsul argentino en Bilbao

(1) Nuestro distinguido convecino, el Sr. Vieyra Latorre, honra hoy las columnas de esta Revista, con este interesante trabajo, que no solamente pone de relieve la importancia de la próxima cosecha argentina, sino que expone consideraciones muy atinadas y prácticas, que enseñarán bastante.

Gran Premio Exposición Bruselas 1910

MADRID:

Barquillo, 33

WEISE Y MONSKI

BILBAO:

Gran Vía, 1

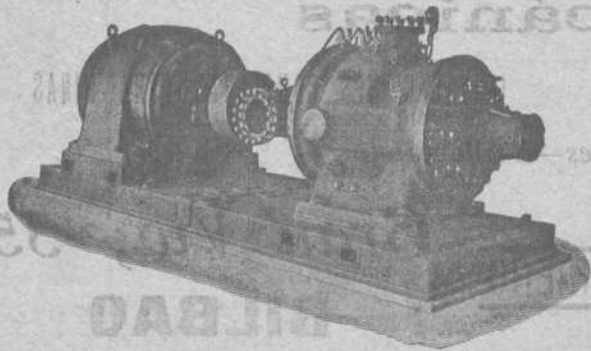

BOMBAS CENTRÍFUGAS
y de pistón para todos usos
BOMBAS de vapor DUPLEX
COMPRESORES de aire

Gran Premio Exposición Bruselas 1910

LA UNION RESINERA ESPAÑOLA

El jueves se celebró la Junta de la Resinera, habiendo estado representadas gran número de acciones.

Se aprobó la Memoria del último ejercicio, y los actos del Consejo de Administración, que merecieron unánimes elogios.

El Sr. Alcira explicó detalladamente todas y cada una de las partidas que componen el Balance, especialmente la que el Consejo ha destinado a fondo de reserva, llevando al ánimo de los accionistas el convencimiento de que con esta previsión del Consejo se asegura un dividendo de 5 por 100 durante dos años.

Fueron reelegidos en sus cargos de consejeros los señores Alcira, Ruiz y Torre Ysunza, que les correspondía cesar con arreglo a Estatutos y fué confirmado el Excmo. Sr. D. Eduardo Cobián en el cargo de consejero, que para la vacante que existía había propuesto el Consejo. Estos acuerdos se tomaron por unanimidad.

La Junta se deslizó con una gran tranquilidad que vino a contrastar con las reñidas batallas de años anteriores. De ello nos congratulamos y damos nuestra enhorabuena a los accionistas por el resultado obtenido y al Consejo por su labor incesante hasta haber conseguido la normalidad absoluta en esta Sociedad.

La Memoria referente al resultado que ha ofrecido el ejercicio de 1910 a 1911, presentada por la «Unión Resinera Española» domiciliada en esta plaza, es muy luminosa y demuestra cumplidamente que aquel resultado, como se dice en las primeras líneas compensa los desvelos y justifica la confianza que todos han puesto en ese negocio, aún en aquellos días en que con gran inconsciencia tanto se discutía, porque se dudaba tanto, sobre el porvenir de esta importante Sociedad.

Sigue la Memoria detallando las causas que han contribuido al brillante resultado que arroja el ejercicio anterior, y después de describir y puntualizar con gran lujo de pormenores la producción obtenida, las nuevas adquisiciones que se han hecho, el inventario y el balance, llega al interesante capítulo del reparto de beneficios.

Las grandes fluctuaciones—dice—que ofrecen los precios de nuestros productos, de que son reflejo fiel los beneficios obtenidos; la necesidad de haber realizado las compras de fincas de que queda hecha mención, así como la de atender al reembolso de los créditos que contra la Sociedad existen, han obligado al Consejo a extremar sus previsiones, rebasando aquella proporción del 50 por 100 que como norma de conducta se dió en la última general.

A nuestro juicio—prosigue—tiene tanta o más importancia que la cuantía del dividendo, la regularidad y garantía del mismo; y esto solo puede lograrse con la reserva de sobrantes en

los años en que ello sea posible, para que puedan compensarse los déficits de los años adversos.

Por estas razones el Consejo—termina diciendo—creyendo defender mejor los intereses sociales ha reducido el dividendo complementario a la cantidad ya conocida.

Pues bien; apesar de este exceso de precauciones y de esta prudencia realmente extraordinaria de que da pruebas tan evidentes el Consejo de Administración de «La Resinera Española»; á pesar de este lujo de previsión y cautela, véase la propuesta del reparto de beneficios que hace y ello dirá mejor que nosotros la situación exacta de la Sociedad.

Al fondo de reserva de previsión destina pesetas 1.750.000; á gastos del Consejo 26.000; á representación de la presidencia y para constituir el fondo de previsión y seguro para el personal, pesetas 30.000 y 35.000 respectivamente—en junto 65.000—lo que hace un total de pesetas 1.841.000, é importando los beneficios según balance, pesetas 3.050.099,23, queda un beneficio repartible para las acciones de 1.209.099,23 pesetas, de las cuales se han pagado ya contra cupones números 15 y 16 pesetas, 971.442 y por impuesto sobre estos dividendos y timbre de circulación 108.330,61 pesetas, total 1.079.772,61, resultando por lo tanto un remanente de pesetas 129.326,62 que el Consejo propuso y se acordó que pasara á aumentar el fondo de reserva de previsión.

De este modo, con la reserva acordada y la existente del año anterior, el fondo de previsión destinado á regular los dividendos excede de 2.000.000 de pesetas, es decir, garantiza al accionista un dividendo de 5 por 100 durante dos años, en el supuesto absurdo de que no hubiera beneficios.

Se ha desistido de destinar cantidad alguna al fondo de reserva para amortización de fábricas, porque con el ya constituido y el saldo de la cuenta de rectificación del inventario, aparte del incremento que ésta tenga, por las nuevas valoraciones, se considera excesivamente cubierto; no solo el demérito que aquéllas puedan tener, sino hasta su valor total, que podrá reducirse á los efectos del balance á una peseta.

Tal es, en resumen, la situación actual de la Sociedad, situación que no puede ser más próspera y brillante, como se ve, pues no solo tiene asegurado el dividendo activo de 5 por 100 á sus accionistas durante dos años, aún en el caso absurdo é imposible de que en ese plazo no se obtuviera ningún beneficio, sino que desiste de destinar cantidad alguna al fondo de reserva para amortización de fábricas, porque tiene cubierto hasta el valor total de ellas.

Extraído el dinero de la placidez improductiva del cupón de la Deuda pública, á que tan aficionados han sido nuestros grandes capitalistas hasta hace pocos años, para lanzarlo á la fiebre de la especulación en multitud de empresas industriales y conaturalizados ya con estos nuevos derroteros que se viene imprimiendo al capital, lo menos que debemos desear es que los sacrificios y los esfuerzos sean remuneratorios y con la

Descargad el cerebro, reservándolo para trabajos
que no admiten substitución mecánica, y usad la

Máquina de calcular Brunsviga

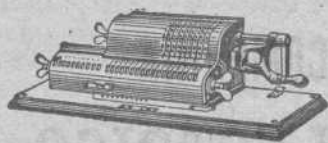

Rapidísima
Infalible
Incansable

Pídase el Catálogo á Guillermo Trüniger & C.^o : Barcelona : Balmes, 7

En Bilbao: D. MARCOS MUÑOZ Victor, 6.

prosperidad de las industrias y el aumento de la riqueza pública se nivelen los medios económicos, se vayan abriendo nuevos horizontes á la producción y se mejoren las condiciones harto dolorosas de la vida.

Y este deseo sube de punto cuando se trata, como en el caso presente, de Sociedades del país en las que tantos millones están comprometidos y tan numeroso personal sostienen.

Por todas estas razones, y porque en justicia lo merece, felicitamos sinceramente á la «Unión Resinera Española» por el brillantísimo desarrollo del negocio y esperamos que éste ha de ser todavía mayor en lo sucesivo.

El ferrocarril directo á Valencia

El ministro de Fomento ha declarado anulada la concesión de la línea de Madrid á Utiel (que con el ramal ya construido constituía el ferrocarril directo de Madrid á Valencia), adjudicada á la Sociedad The Spanish Railway Limited, con pérdida del depósito provisional de 525.000 pesetas, que constituyó en concepto de garantía, del que se incautará el Tesoro.

La resolución del ministro obedece á no haber consignado dicha Sociedad la fianza definitiva de dos millones de pesetas exigida.

De persistirse en la construcción de la línea directa de que se trata habrá que anunciar nuevo concurso de proyectos, ó que haga el Estado y subaste las obras y la explotación.

Como recordarán nuestros lectores, esta Compañía era continuadora del Vasco-Castellano, y era la que anunciaba *formalmente* que realizaría también el directo entre Madrid y Bilbao.

La disposición dictada ahora por el Sr. Gasset, debió, con arreglo á las leyes, dictarse en Enero último; pero el ministro ha procurado dar todo género de facilidades en favor de tan beneficioso proyecto.

¿Para qué más comentarios?

Tiene la palabra el Vasco-Castellano.

Sociedad anónima "Bodegas Bilbainas"

Pago de dividendo

Desde el día 16 de Octubre próximo estará abierto en las oficinas de la Sociedad, calle de Bailén, contra entrega del cupón número 4, el pago, libre de impuestos, del dividendo de 5 por 100, pesetas 25 por acción, como reparto por los beneficios obtenidos en el ejercicio cerrado en 30 de Junio último, acordado en Junta general de señores accionistas celebrada el 23 del corriente.

Bilbao, 26 de Septiembre de 1911.—El director gerente,
S. DE UGARTE.



Sánchez y Ortega.—Sociedad mercantil regular colectiva, formada por D. Eloy Sánchez Luengos y D. Jacobo Ortega Ibarzabal. Domicilio: Bilbao. Duración: indefinida. Objeto: Explotación de la fábrica de harinas denominada «Garabo» sita en jurisdicción del pueblo de Villodas, Ayuntamiento de Iruña en las márgenes del río Zadorra (Alava), así como cualquiera otra industria similar de aquella y demás negocios que los socios vieren convenirles. Capital: 160.000 pesetas que ambos señores aportaron por mitad é iguales partes, representado por el valor de dicha fábrica con todos sus artefactos y adherencias, metálico y su crédito. Los dos socios tendrán á su cargo indistintamente la gestión y dirección de la Sociedad y el uso de la firma social. Se constituyó en escritura otorgada el 5 Agosto 1911, ante el Notario de Bilbao D. Agustín Malfaz Illera.

R. Cañas—Compañía mercantil comanditaria formada por D. Rogelio Cañas Durán, D. Martín y D. Pablo Garteiz goxeascoa y Goitiso y D. Nicomedes Mendialdua é Idoyaga con el carácter, el primero, de socio colectivo, y comanditarios los demás. Domicilio: Bilbao. Duración: indefinida. Objeto: Fabricación y venta de tintas de escritorio y cualquiera otra fabricación ó negocio lícito que por unanimidad acuerden los socios. Capital: 5.500 pesetas, aportando el D. Rogelio todos sus conocimientos de la industria que constituye el indicado objeto y secreto de la fabricación y 500 pesetas en metálico. Las restantes 5.000 pesetas fueron aportadas 2.000 pesetas por D. Martín, 1.000 por D. Pablo y las 2.000 por D. Nicomedes. La gestión de la Compañía y el uso de la firma social, estarán á cargo del socio colectivo D. Rogelio Cañas. Se constituyó en escritura otorgada el 10 de Agosto de 1911, ante el notario de Bilbao D. Francisco de Santiago y Marín.

Ercoreca Hermanos.—Sociedad mercantil regular colectiva formada por D. Ernesto y D. Lorenzo Ercoreca y Régil. Domicilio: Bilbao. Duración: 30 años. Objeto: Explotación y fundición de metales, fabricación y reparación de maquinaria y la compra y venta de máquinas y artefactos que con esta clase de industria se relacionen, pudiendo también dedicarse, previo acuerdo unánime, á la explotación de cualquier otro ramo industrial. Capital: 8.000 pesetas aportadas por D. Ernesto. El socio D. Lorenzo no aportó cantidad alguna en metálico, siendo considerado como socio industrial. La gestión de los negocios de la Compañía y el uso de la firma social, estarán á cargo indistintamente de ambos socios. Se constituyó en escritura otorgada el 12 Agosto 1911, ante el Notario de Bilbao E. Emilio Catarineu y Agudo.

Pablo Martínez y Compañía

Ingenieros

Antiguos empleados de JUAN WENZEL Y COMPAÑÍA

MAQUINARIA Y MATERIAL ELECTRICO

Luchana, 2.--Bilbao

Teléfono 1.374

FIN DE LA HUELGA

En plena normalidad

Trazamos estas breves líneas poseídos de la más grata impresión.

El pavoroso conflicto que entreveíamos se ha desvanecido, gracias á la enérgica actitud de los patronos y á las acertadas disposiciones adoptadas por las autoridades militares.

Bilbao y su zona fabril respiran. Al paréntesis abierto en su laboriosa vida, reemplaza una febril actividad.

La animación en muelles y fábricas es inusitada y el próximo lunes comenzarán las interrumpidas labores en las minas.

Todo hace esperar que resurgirá una nueva era de paz y progreso, por lo que hacemos los más fervientes votos.

Que sea duradera, en bien de todos, es lo que, con nosotros desean cuantos aman el bienestar y tranquilidad de su país, injustamente perturbados durante muchos días.



El régimen comercial español

La importancia que revisten los Tratados de Comercio, base fundamental de las relaciones mercantiles que unos países mantienen con otros es de todos conocida.

Considerándolo, pues, así, las revistas profesionales más autorizadas se ocupan constantemente dentro de los límites que la reserva diplomática aconseja y la más sencilla discreción impone de estos asuntos, concediéndoles la preferencia que merecen y estudiándolos en sus diversos aspectos.

Por lo que respecta á España con las demás naciones europeas, creemos interesante reproducir la situación en que se hallan en la actualidad los respectivos tratados comerciales.

AUSTRIA - HUNGRÍA.—*Modus vivendi* de 15 (22) de Enero de 1895. Cláusula de nación más favorecida, limitada. Prorrogado.

BELGICA.—Ley y decreto belga de 19 de Mayo de 1902 y decreto español de 23 de Marzo de 1906.

Cláusula de nación más favorecida, limitada.

BULGARIA.—Cambio de notas de 5 de Octubre (22 de Septiembre) de 1908.

Cláusula de nación más favorecida, limitada.

Valedero de año en año, con la facultad de denunciarlo con tres meses de antelación.

DINAMARCA.—Convenio de 4 de Julio de 1893, con cláusula de nación más favorecida, limitada.

Termina un año después de la denuncia.

FRANCIA.—*Modus vivendi* de 27 de Mayo de 1892, prorrogado *sine die* con cambio de notas del (29) de Noviembre de 1906.

Cláusula de nación más favorecida, limitada.

Termina tres meses después de la denuncia.

ALEMANIA.—*Modus vivendi* de 27 de Junio de 1906. Cambio de notas de 24 de Diciembre del mismo año.

Cláusula de nación más favorecida. Prorrogado *sine die*.

GRAN BRETAÑA.—Acuerdo provisional de 20 (29) de Junio y 28 (29) de Diciembre de 1894, con cláusula de nación más favorecida, limitada.

Termina seis meses después de la denuncia.

GRECIA.—Tratado de 23 de Septiembre de 1903, con cláusula de nación más favorecida, limitada.

Termina un año después de la denuncia.

NORUEGA.—Tratado de 27 de Junio de 1892, convenio adicional y cambio de notas de 25 de Agosto de 1903 y declaraciones de 5 de Febrero de 1904 y 11 de Marzo de 1909.

Tarifa especial y cláusula de nación más favorecida.

Termina un año después de la denuncia.

PAISES BAJOS.—Convenio de 12 de Julio de 1892, con tarifa especial para la importación en España, modificada en 23 de Abril de 1896 y en 13 de Noviembre de 1899.

Cláusula de nación más favorecida, limitada.

Termina un año después de la denuncia.

PORTUGAL.—Tratado de 27 de Marzo de 1893, con tarifas especiales y cláusula de nación más favorecida, limitada. Convenio de 29 de Julio de 1894.

A contar del 5 de Septiembre de 1908, termina de cinco en cinco años, debiendo denunciarse á este efecto con un año de anticipación.

RUMANIA.—Convenio de 1.º de Diciembre (18 de Noviembre) de 1908 y cambio de notas de 14 (18) de Febrero de 1909.

Cláusula de nación más favorecida, limitada.

Termina un año después de la denuncia.

RUSIA.—Cambio de notas de 2 de Febrero (21 de Enero) y 6 de Febrero (25 de Enero) de 1895, con cláusula de nación más favorecida, limitada.

SERVIA.—Convenio de 5 de Noviembre de 1908, con cláusula de nación más favorecida, limitada.

Termina un año después de la denuncia.

SUECIA.—Convenio de 27 de Junio de 1892, con cláusula de nación más favorecida, limitada.

Termina un año después de la denuncia.

SUIZA.—Tratado de 1.º de Septiembre de 1906, con tarifa especial y cláusula de nación más favorecida, limitada.

Termina el 31 de Diciembre de 1917.

TURQUIA.—Tratado de 14 de Octubre de 1872 y cambio de notas de 29 de Septiembre (28 de Octubre) de 1896.

Cláusula de nación más favorecida, limitada.

Nuevo sistema de ruedas

Oportunamente dimos la noticia de que la Compañía de los Caminos del Sur de España, había sustituido su antiguo material rodante por el nuevo sistema de ruedas propuesto por la reputada Sociedad anónima «Orenstein y Koppel-Arthur Koppel».

Ahora podemos añadir que la Compañía del Norte ha hecho a la mencionada Sociedad un pedido bastante importante de este nuevo sistema de ruedas.

Dichas ruedas se ensayarán en los trayectos de vía cuyas condiciones especiales constituyen un obstáculo muy grande para la conservación en buenas condiciones de los rodámenes, dando lugar en ellos a un desgaste prematuro.

Los conocidos hasta ahora son del sistema ordinario, teniendo las llantas postizas, mientras que, en el nuevo que ha de someterse a las pruebas, el cuerpo de la rueda y la llanta forman una sola pieza.

Estas ruedas son de acero Siemens Martín, forjado y laminado, presentando una gran resistencia al desgaste.

SOCIEDAD ANÓNIMA "Collado del Lobo"

SU SITUACIÓN EN 31 DE AGOSTO DE 1911

Activo	Pesetas
Acciones en cartera	250.000,00
Caja y Bancos (Bilbao y Linares)	201.638,68
Coto minero	1.500.000,00
Material fijo	18.000,00
Material móvil	2.210,00
Ganado, carros, etc.	14.211,88
Edificios	8.430,84
Terrenos adquiridos	36.013,60
Pozo «Cinco Hermanos»	1,00
Pozo «San Blas»	60.000,00
Pozo «Los Dolores»	30.000,00
Pozo «Bilbao»	270.000,00
Pozo «Agustina»	3.019,14
Pozo «Vizcaya»	76.355,30
Trabajos de investigación	36.415,13
Lavadero	10.793,61
Mobiliario	2.297,55
Materiales y efectos	26.241,80
Gastos generales y sueldos en 1911	46.787,49
Impuestos del Estado ídem	29.242,61
Accidentes del trabajo ídem	21.281,90
Preparación de labores ídem	286.877,78
Explotación ídem ídem ídem	531.854,89
Gastos de conservación ídem	1.861,21
Beneficios y pérdidas (dividendos y amortización de obligaciones)	72.559,80
	<hr/>
	3.536.094,21
Depósitos necesarios	175.000,00
Conversión Cédulas	87.382,80
	<hr/>
	3.798.477,01
Pasivo	
Capital	2.500.000,00
Productos obtenidos en 1911	1.033.222,68
Intereses de imposiciones	2.871,53
	<hr/>
	3.536.094,21
Acreeedores por Depósitos necesarios	175.000,00
Obligaciones especiales	87.382,80
	<hr/>
	3.794.477,01

El Gerente, JOAQUÍN VELILLA.—V.º B.º, El Presidente, EMILIANO DE OLANO.

Sociedad anónima "Casa Dotesio,"

Acordado por la Junta general ordinaria que fuera de 5 por 100 el dividendo a repartir por los beneficios del año social 1910-1911 y habiendo satisfecho un 2 por 100 a cuenta en el mes de Marzo, se avisa a los accionistas que a partir del día 2 de Octubre podrán percibir el restante 3 por 100, libre de impuestos ó sea 15 pesetas por acción.

El pago se verificará contra cupón número 5 en Bilbao por el Banco de Vizcaya, y en Madrid por la Caja Social, 34, Carrera de San Jerónimo.

Bilbao, 25 de Septiembre de 1911.—El sub-gerente, PLACIDO CASTRO.

Legislación comercial extranjera

ARGENTINA.—Importación de vinos de Jerez. Cómo debe hacerse la manifestación aduanera. El Ministerio de Hacienda ha dictado una resolución por la que se confirma un fallo de la Aduana de Bahía Blanca, que imponía la pena de dobles derechos por diferencia de calidad en dos clases de vino.

El vino en cuestión fué declarado «vino blanco regular», cuando en realidad era vino Jerez.

El fallo de la Cámara de Bahía Blanca establece que los despachantes han infringido la ley «Tarifa de avalúos» al omitir declarar la «clase del vino» indicando su nombre.

Esto es, no han manifestado si el vino blanco regular era moscato, Marsala, Málaga ú otro cualquiera de los regulares que se encuentran comprendidos en la partida núm. 298.

Y cuando la omisión de esta circunstancia puede ocasionar el despacho de las mercaderías con menor derecho que el que por la ley les corresponde legítimamente, cae bajo la penalidad de los artículos 1.025 y 1.026 de las Ordenanzas.

Agrega el fallo que también existe falsa declaración porque en la importación se declaró «vino blanco regular», cuando los vinos en cuestión no son realmente «blancos» porque ninguno de los dos son incoloros, sino rubio el uno de color ámbar obscuro y rojo el otro, ó lo que es lo mismo «amontillados», esto es, imitando el color de los vinos de Montilla comprendidos en la clasificación de «vinos especiales».

En virtud de estas y otras consideraciones se estableció que los vinos de que se trata son Jerez, existiendo, por lo tanto, la infracción de diferencia de calidad por falsa manifestación, castigada por los artículos 930, 1.025 y 1.026 de las Ordenanzas con dobles derechos.

COLOMBIA.—Muestrario. Reciente decreto del Ministerio de Hacienda dispone que a los muestrarios que traigan los agentes viajeros, consistentes en objetos industrialmente utilizables, se les liquiden derechos de importación según las clases de la tarifa a que pertenezcan, y si no vinieren acompañados de factura consular, pagarán el doble de lo que valen los derechos consulares.

Puerto de Cartagena

EMBARQUE DE MINERALES Y METALES HASTA EL 22 DE SEPTIEMBRE

Para Swansea, 1.300.000 kilogramos mineral de zinc, de V. Andreu.

Para Londres, 6.881 barras con 419.881 kilogramos plomo argentífero, de O. y Enthoven.

Para Marsella, 250 barras con 17.000 kilogramos plomo desplatado, G. y A. Figueroa.

Para Londres, 13.000 barras con 782.957 kilogramos plomo argentífero, de O. y Enthoven.

Buques entrados desde el 23 al 29 de Septiembre 1911

IMPORTACION

Núm. de ord.	Día	Pabellón	Nombre del buque	Tons de reg.	CAPITAN	Kilogramos de carbón	Kilogr. de bacalao	Kilogramos de carga total	Procedencia	Consignatario ó corredor
SUMAS ANTERIORES.						391413573	9240870	515748027		
1169	23	Español	Antonio López (1)...	3590	M. Antich.....	»	»	10000	Ponce	Bergé y Compañía
1170	»	Noruego	Papelera.....	942	O. Rom.....	»	»	584290	Sundsvall y escalas	Andrés Amland
1171	»	Alemán	Vulcan.....	347	H. Reimers.....	»	»	376375	Amberes	J. Hoppe y Compañía
1172	»	Español	Erandio.....	1736	P. Bilbao.....	»	»	»	Burdeos	Sota y Aznar
1173	24	Alemán	Santa Fé.....	3395	H. Genenz.....	»	»	»	Hamburgo	Edmundo Couto
1174	»	Español	Duma.....	109	C. Mínguez.....	»	»	64387	Burdeos	Carlos Maruri
1175	»	»	Buenos Aires.(2)...	3220	V. P. Vizcaino....	»	»	23792	New York	Bergé y Compañía
1176	»	»	León XIII (2).....	2720	M. Deschamps.....	»	»	46073	B. Aires y escalas	Idem
1177	25	»	Cresalubi.....	755	M. Urrutia.....	»	»	»	Burdeos	Edmundo Couto
1178	»	Sueco	Mimosa.....	965	E. A. Corfitzón....	»	»	2000000	Hernosand	Félix Abásolo
1179	26	Español	Valbanera (3).....	3300	L. Benitez.....	»	»	11975	Montevideo	Francisco García
1180	»	»	Isla de Panay (4)...	2096	C. Morales.....	»	»	405509	Manila y escalas	Idem
1181	27	Inglés	Behera.....	1037	W. Falconer.....	»	»	»	Bayona	Ricardo Ortiz
1182	28	Alemán	Antonina.....	2550	L. Graalfs.....	»	»	1105070	oatzacoalco	Edmundo Couto
1183	»	Español	Dolores.....	71	J. A. Iraundegui....	»	»	57000	Bayona	Hijos de Astigarraga
1184	»	Holandés	Katwijk.....	1238	A. Bakker.....	»	»	»	S. Nazaire	Erhardt y Compañía
TOTALES..						391413573	9240870	520432318		

(1) Transbordó en Cádiz al «Cabo Carvoeiros». (2) Idem id. al «Cataluña». (3) Idem id. al «Betis». Idem id. al «C. López y López».

CABOTAJE

Núm. de orden	Día	Aparato	Nombre del buque	Tons. de reg.	CAPITAN	Kilogramos de carbón	Kilogr. de cemento	Kilogr. de vino	Kilogramos de carga total	Procedencia	Consignatario ó corredor
S. ANTERIORES						212392265	3151250	17258217	298527508		
1140	24	Pailebot	San Juan Bautista...	23	L. Andonegui...	»	30000	»	30000	Zumaya	E. de Arriaga y Compañía
1141	»	Vapor	Melitón González...	610	G. Menéndez...	»	»	»	64600	Barcelona y esc.	Viuda de Vicuña
1142	»	»	Duro.....	483	J. V. Prida.....	»	»	»	11:328	Idem	Aznar y Compañía
1143	»	»	Cataluña.....	1834	F. Luzarraga....	»	»	»	»	Coruña	Bergé y Compañía
1144	25	Pailebot	Delfín.....	62	J. Pombo.....	»	»	»	24000	Camarifias	Viuda de Vicuña
1145	»	Vapor	Santaña.....	36	S. Taramundi....	»	»	»	63270	Castro Urdiales	E. de Arriaga y Compañía
1146	»	Balandra	Simón.....	28	E. Anduiza.....	»	»	»	»	Bermeo	Idem
1147	»	»	Bizkaya.....	30	J. Fradua.....	»	»	»	»	Idem	Luciano Landáburu
1148	»	»	Unión núm. 2.....	20	R. Marcue.....	»	»	»	»	Lequeitio	E. de Arriaga y Compañía
1149	26	Vapor	García núm. 2.....	85	H. López.....	»	»	»	»	Gijón	Francisco García
1150	»	»	Cabo del Aguá.....	535	L. de Ercilla....	229830	»	»	229830	Idem	Bergé y Compañía
1151	»	Pailebot	Joven Aurelia.....	57	S. Méndez.....	»	»	»	21000	Bermeo	Viuda de Vicuña
1152	»	»	Tritón.....	72	J. Neira.....	»	»	»	20000	Coruña	Idem
1153	»	Vapor	María Cruz.....	85	M. Suárez.....	»	»	»	»	Santander	Francisco García
1154	»	»	María Mercedes....	122	B. Fernández....	»	»	»	»	Idem	Idem
1155	27	»	María Magdalena...	75	F. Pérez.....	»	»	»	»	Idem	Idem
1156	»	Balandra	Rosario.....	20	J. Urrosolo.....	»	»	»	2000	San Sebastián	E. de Arriaga y Comp.º
1157	»	»	Concha.....	23	S. Astráraga....	»	»	»	6160	Bermeo	H. de Azqueta
1158	»	Goleta	Erri-Berro.....	53	J. López.....	»	»	»	»	Castro Urdiales	Viuda de Vicuña
1159	»	Balandra	San Antonio.....	80	B. Fernández....	151310	»	»	151310	Gijón	Idem
1160	28	Vapor	Orconera.....	848	C. Waschow....	»	»	»	»	Santander	Erhardt y Compañía
1161	»	»	Portugalete.....	1200	E. Larrauri....	»	»	»	»	Idem	Sota y Aznar
1162	»	Balandra	Churruca.....	20	G. A. carregui....	»	»	»	3300	Lequeitio	Viuda de Vicuña
1163	»	»	armen Angeles....	28	B. Bengoechea...	»	»	»	»	Idem	E. de Arriaga y Compañía
1164	29	Pailebot	Nueva Lequeitio....	34	J. Meave.....	»	»	»	»	Idem	Idem
1165	»	Balandra	Concepción.....	19	J. M. Albizu....	»	43500	»	43500	Zumaya	Idem
TOTALES..						212773405	3224750	17258217	299297812		

Banco del Comercio

Desde mañana 2 del corriente se pagarán por la Caja de este Banco á los señores depositantes en el mismo, los intereses, dividendos y amortizaciones de los valores cuyo pago está anunciado para la citada fecha.

Asimismo se pagarán los intereses y amortizaciones de los valores siguientes, estén ó no depositados en este Banco.

Obligaciones de la Compañía de los Ferrocarriles de Madrid á Zaragoza y Alicante, serie A, línea de Valladolid á Ariza.

Obligaciones de la Compañía del Ferrocarril de Amorebieta á Guernica y Pedernales.

Bilbao, 1.º de Octubre de 1911.—El Secretario, MIGUEL CORTÉS.

Buques salidos desde el 23 al 29 de Septiembre 1911

EXPORTACION

Núm. de ord.	Día	Nombre del buque	Tons de reg.	Kilogs. de mineral	Kilogs. de lingote	Kilogs. de carga general	Kilogs. de vino común	CARGADOR	Destino	Cargadores	NOMBRE DE LA MINA
S. ANTERIORES				1940812330	20853020	6937879	23642149				
1051	24	Santa Fe.	3395	»	»	»	»	Solo conduce pasajeros	B. Aires	P. Exterior	(32 pasajeros)
1052	26	Cresalubi.	755	»	»	»	»	Lleva carga de tránsito	Lisboa	Idem	(General de tránsito)
1053	27	Bakio.	1276	»	»	»	»	Salió en lastre	Cardiff	Lastre	(Lastre)
1054	28	Behera.	1037	2232380	»	»	»	Ricardo Ortiz	Glasgow	Triano	Rubia, Triano, Bilbao, Crist ^a y Sol
1055	29	Antonina.	2550	»	»	»	»	Lleva carga de tránsito	Havre y ots	P. Exterior	(General de tránsito)
1056	»	Orconera.	848	1855200	»	708	»	Erhardt y Compañía	Rotterdam	Orconera	Cotos de la Orconera
1057	»	Kataliñ.	76	»	»	374	186400	M. Vanderhaeghe y Cp. ^a	Bayona	V. Elorrieta	(Aceite de alquitrán)
1058	»	Ciérbana.	717	1836000	»	»	401	Luis Núñez	B.-Ferry	Indauchu	Gustavo
TOTALES.				1946735910	20853020	6938961	23828950				

CABOTAJE

Núm. de ord.	Día	Nombre del buque	Kilogs. de mineral	Kilogs. de lingote	Kilogs. de hierro y acero	Kilogs. de hojalata	Kilogs. de tubos	Kilogs. de alambre	Kilogs. de harina	Kilogs. de vino	Kilogs. de carga total	Destino	Cargadores
S. ANTERIORES.			17430530	14436880	60422880	3144426	1691233	1147538	3081881	1683929	138506655		
1149	23	Iberia.	»	»	»	»	»	»	»	»	»	Poveña	Lastre
1150	24	Concha.	»	»	»	»	»	12000	»	4800	27205	Bermeo	Varios
1151	»	Churruca.	»	»	»	»	»	4000	»	4000	16940	Lequeitio	Idem
1152	25	Trinidad.	»	»	»	»	»	»	»	»	»	Castro Urdiales	Lastre
1153	»	Carmen Angeles.	»	»	»	»	»	3000	»	2000	22973	Lequeitio	Varios
1154	»	San Pedro.	»	»	»	200	»	»	»	3160	10993	Idem	Idem
1155	»	Nueva Unión.	»	»	»	»	600	»	»	5000	24638	Idem	Idem
1156	26	San Juan de Dios.	»	»	»	»	»	»	»	»	»	Zumaya	Lastre
1157	»	Nueva Lequeitio.	»	»	»	»	»	»	»	5000	18089	Lequeitio	Varios
1158	»	Duro.	»	»	»	»	»	»	»	»	»	Gijón	Lastre
1159	»	Tres Marías.	»	»	»	»	»	»	»	»	60000	Idem	S. Gral. Indt. ^a y C. ^o
1160	»	Segovia.	»	»	»	»	»	»	»	»	»	Santander	(Bacalao de tránsito)
1161	»	Melitón González.	»	»	3850	»	»	»	»	»	32296	Barcelona y esc.	Varios
1162	»	Plencia.	»	»	»	»	»	»	»	»	»	Castro Urdiales	Lastre
1163	»	Elvira.	»	»	»	»	»	»	»	»	»	Santander	(General de tránsito)
1164	»	Evaristo.	»	»	»	»	»	»	»	15115	15115	Bermeo	Varios
1165	27	Luis.	»	»	»	»	»	»	»	»	»	Suances	Lastre
1166	»	Cifuentes.	»	»	»	»	»	»	»	»	»	Gijón	Idem
1167	»	María Clotilde.	»	»	300	1000	»	»	11600	520	53068	Ribadeo y escl.	Varios
1168	»	Mar Adriático.	»	»	»	»	»	»	»	»	»	Castro Urdiales	Lastre
1169	28	Cabo La Plata.	»	360000	66089	17050	»	»	»	4814	655995	Barcelona y esc.	Idem
1170	»	María Luisa.	130000	»	»	»	»	»	»	»	130000	Gijón	The Triano Ore
1171	»	Aurora.	»	»	»	»	»	»	»	»	»	Idem	Lastre
1172	»	María Pilar.	»	»	»	»	»	»	»	»	»	Santander	(General de tránsito)
1173	29	Simón.	»	»	»	»	»	»	4000	5000	21461	Bermeo	Varios
1174	»	María Teresa.	»	»	»	»	»	»	»	»	60000	Gijón	S. Gral. Indut. ^a y C. ^o
1175	»	Erandio.	»	»	»	»	»	»	»	»	»	Saltacaballo	Lastre
1176	»	San Juan Bautista.	140000	»	»	»	»	»	10000	4020	20011	Lequeitio	Varios
1177	»	Purificación.	»	»	»	»	»	»	»	»	140000	Gijón	The Triano Ore
1178	»	Turón.	»	»	»	»	»	»	»	»	»	S. E. de Pravia	Lastre
1179	»	Jovellanos.	»	»	»	»	»	»	»	»	»	Gijón	Idem
TOTALES.			17700530	14796880	60493119	3162676	1691833	1147538	3131481	1719403	139805439		

Mineral exportado durante la última semana: Para el extranjero, 5.923.580 k. Cabotaje, 270.000 k. Total 6.193.580 k.

Banco de Vizcaya

Pago de cupones y amortizaciones

Desde el día 2 de Octubre próximo pagará este Banco a sus depositantes los intereses, dividendos y amortizaciones correspondientes a los valores depositados en el mismo, vencimientos 30 de Septiembre y 1.º de Octubre.

Asimismo se pagarán por la Caja de este Establecimiento, contra recibo de los cupones y títulos correspondientes, los intereses, dividendos y amortizaciones de los valores que se ex-

presan a continuación, aunque no se hallen depositados en este Banco.

OBLIGACIONES	IMPORTE DEL CUPON	IMPUESTO	LIQUIDO DEL CUPON
	Pesetas	Pesetas	Pesetas
Sociedad General Azucarera de España 4 por 100.	10	0,543	9,457
Compañía General de Tabacos de Filipinas, 4 y medio por 100.	5,625	0,314	5,311

Bilbao, 30 de Septiembre de 1911.—El Secretario, POLICARPO IBÁÑEZ.

Valores negociados en Bolsa.—Cotizaciones de la semana

Titulo de la empresa	Última co-tización.	Fecha de la operación			Capital millares de PESETAS	Valor de cada título.	Des-ambolso	Divi-dendo anual	OBLIGACIONES		
		Día	Mes	Año					Capital	Interés	Última cotización
ACCIONES											
Bancos											
De Bilbao	332,00	28	Julio	1911	30.000	500	Todo	14 o/o			
De Vizcaya	350,00	2	Septbre	1911	15.000	250	60%	8			
Crédito Unión Minera	500	30	"	1911	20.000	250	20	12 pts.			
Guipuzcoano	230	28	"	1910	5.000	500	60	12			
De Vitoria	155	25	Abril	1911	3.000	500	50	12,50			
De Gijón	175	21	Septbre.	1910	10.000	500	50	8 o/o			
De Burgos	202,50	23	Abril	1910	3.000	500	20	6			
De Cartagena	115,00	28	Agosto.	1911	10.000	500	Todo	10			
Hispano Americano	144,50	26	Septbre	1911	100.000	500	30%	9 pts.			
Español Río la Plata	488 Ptas	28	"	1911	110.000	500	85	12 pts.			
Ferrocarriles											
De Bilbao a Portugalete	160,00	6	Junio	1911	5.000	500	Todo	7 o/o			
De Santander a Bilbao	91,00	1	"	1911	12.500	500	"	7			
De Castro Alén (ord.)	81,00	6	"	1911	1.500	500	"	3			
De Castro Alén (esp.)	106,00	9	"	1911	1.000	500	"	"			
De La Robla	48,50	25	Septbre.	1911	20.264	500	"	3 o/o			
Navieras											
Sota y Aznar	100,00	16	Septbre	1911	1.500	500	Todo	6 o/o			
Unión	13,00	26	Agosto	1911	16.000	500	"	"			
La Actividad	17	9	Febrero.	1911	3.000	500	"	22,50			
La Estrella	40	6	Novbre.	1908	"	500	"	"			
Olazarri	25,50	23	Septbre.	1911	7.000	500	"	50 pts.			
Marítima del Nervión	100,25	16	Junio	1911	2.500	250	"	6 o/o			
Marítima de Vizcaya	101	14	Julio	1902	"	500	"	"			
Metalúrgicas											
Altos Hornos de Vizcaya	290,25	29	Septbre.	1911	32.750	500	Todo	60 pts.			
Talleres de Deusto	117	27	Julio	1909	1.000	500	"	50			
Tubos Forjados	118	30	Marzo	1909	1.500	500	"	10			
La Basconia	85	27	Febrero.	1906	7.000	500	"	30			
Aurrerá	134	5	Septbre.	1911	1.500	500	"	7 o/o			
Construcciones Metálicas	67,50	4	Octubre.	1910	12.500	500	"	15 pts			
Mineras											
Argentífera de Córdoba	150	25	Enero	1909	1.500	250	50%	"			
Anglo Vasca de Córdoba	110	2	"	1909	3.500	250	Todo	"			
Alcaracejos en Córdoba	70	4	Julio	1907	2.000	250	"	"			
Minas de Prelezo	100	6	"	1911	"	500	Todo	"			
Peñaflor, en Sevilla	75,00	4	Marzo	1910	4.500	500	"	"			
Cala, en Huelva	102,25	30	Septbre	1911	15.000	500	"	15 pts.			
Hulleras Sabero y Anexas	69,00	17	Mayo	1911	5.000	500	"	5 1/2%			
Irún y Lesaca	55,00	16	Junio	1911	5.090	500	Todo	"			
Cabárceno	120	10	Abril	1907	1.500	500	"	10 o/o			
Minas de Carreño	50	14	Mayo	1910	"	500	"	"			
Argentífera de Almagrera	9,00	15	Julio	1911	5.000	500	"	"			
Hulleras del Turón	106	4	Novbre.	1907	"	500	Todo	"			
Collado del Lobo	142	30	Septbre	1911	12.500	500	"	7 o/o			
Atilana	5,00	1	Agosto.	1910	4.000	250	"	"			
Villadolid	90,00	27	Septbre	1911	1.000	500	"	3 o/o			
Sierra Alhambra	165	30	Junio	1911	1.000	500	"	10			
Minas de Heras	62	1	Agosto.	1905	"	1000	"	"			
Hullera Vasco-Leonesa	100	19	Mayo	1911	"	500	Todo	"			
De Setares	105,00	29	Septbre.	1911	1.000	1000	"	225 o/o			
Propietaria Mina Ceferina	100	29	"	1911	1.000	1000	"	"			
Azufre Coto de Hellín	118,50	19	Agosto	1909	"	500	"	"			
Varias											
Unión Resinera Española	96,00	16	Septbre	1911	20.000	250	Todo	10 pts.			
Unión de Explosivos	278,00	29	"	1911	25.000	100	"	16			
Unión Eléctrica Vizcaína	133,00	3	"	1911	18.000	500	"	25			
Electra Indust. Española	100	9	Julio	1910	2.500	500	"	5 o/o			
Eléctrica del Nervión	195	24	Dicbre.	1907	"	500	"	"			
T. de Bilbao a Durango	35,35	30	Septbre.	1911	2.150	500	"	3 o/o			
C. de Seguros Aurora	56,65	18	Julio	1911	20.000	500	30%	3			
Plomo y Estño laminados	120	24	Octbre.	1907	"	500	Todo	"			
Hidráulica del Freser	35	12	Mayo	1911	3.000	500	"	"			
Hidro-Eléctrica	114,25	19	Agos.o.	1911	20.000	500	"	5 o/o			
Cementos Portland Sestao	120,25	3	Septbre.	1909	1.403	700	"	40			
Electra de Viesgo	38	23	Octbre.	1908	"	500	"	"			
Papelera Española	58,25	23	Septbre	1911	20.000	500	"	"			
Artes Gráficas	75	21	Abril	1909	500	100	"	6 pts.			
Alambres del Cadagua	120	5	Dicbre.	1910	"	500	"	"			
Bodegas Bilbaínas	97	28	Julio	1911	6.000	500	"	"			
C. Vinícola N. España	163	4	Junio	1907	"	500	"	"			
Sd. Gral. Ind. y Comercio	230,00	21	Septbre.	1911	25.000	500	"	7 1/2%			
Algodonera Guipuzcoana	62,50	10	Febrero.	1905	"	500	"	"			
Diques Euskalduna	51	28	Novbre.	1909	15.000	500	"	5 pts.			
Bodegas Franco-Españolas	96	4	Agosto.	1908	"	500	"	"			
Azucarera Española, pref.	42,25	3	Junio	1911	43.000	500	"	15			
Idem idem ordinaria	30	29	Agosto.	1909	43.000	500	"	"			

Resumen: Fondos públicos, 118.500; Acciones, 1.381.590; Obligaciones, 23.000
 Total 1.523.090 Libras, 20.691 Francos, 101.483 Marcos, 0.000.

BOLSA DE MADRID

	Día 25	Día 26	Día 27	Día 28
Interior contado	"	84,25	84,35	88,55
Interior fin	"	0,00	84,30	84,31
Amortizable al 5 por 100	"	101,25	101,25	101,25
Amortizable al 4 por 100	"	93,40	95,35	96,00
Acciones F-c. N. de España	"	91,15	9,90	91,50
Id. Madrid, Zarag. y Alic.	"	00,00	91,80	00,00
Id. Banco de España	"	419,00	414,00	400,00
Id. Tabacos	"	296,00	000,00	000,00
Id. Altos Hornos	"	000,00	000,00	000,00
Id. Explosivos	"	000,00	250,00	000,00
Id. Azucarera G. de E. pf.	"	47,00	47,25	00,00
Id. id. ordinarias	"	16,00	67,00	16,25
Id. Banco Hisp. Americ.	"	144,00	000,00	000,00
Id. id. Esp. R. la Plata	"	000,00	488,00	440,00
Francos	"	19,05	109,00	108,95
Libras	"	27,45	27,41	27,39

BOLSA DE BARCELONA

	Día 25	Día 26	Día 27	Día 28
Interior	"	"	"	"
Acciones F-c. del Norte España	"	"	"	"
Id. id. Madrid Zaragoza, Alca	"	"	"	"
Oblig. F-c. Vallad. a Ariza, 6%	"	"	"	"
Id. F-c. id. id. 4 1/2%	"	"	"	"
Id. F-c. id. id. 4%	"	"	"	"
Id. F-c. Norte España 1905	"	"	"	"
Id. F-c. Alm. Val. Tar. espec.	"	"	"	"
Id. F-c. id. id. adherid.	"	"	"	"
Ayuntamiento Barcelona	"	"	"	"
C. Gral. Tabacos Filipinas	"	"	"	"
Paris, cheque	"	"	"	"
Londres, id.	"	"	"	"

BOLSA DE PARIS

	Día 25	Día 26	Día 27	Día 28
Renta Francesa 3 por 100	84,17	84,20	"	"
Exterior español 4 por 100	82,65	82,75	"	"
Interior español 4 por 100	00,00	00,00	"	"
Rusa 1906, 6 por 100	104,00	104,25	"	"
Id. consolidada	94,55	00,00	"	"
Id. 1909, 4 1/2 por 100	89,80	89,80	"	"
Brasil 1889 4 por 100	88,70	00,00	"	"
Banco Nacional México	992,00	890,00	"	"
Id. de Londres y México	000,00	00,00	"	"
Acciones Norte de España	397,00	387,00	"	"
Id. Madrid, Zarag. y Alic.	395,00	397,00	"	"
Rio-Tinto	1.537,00	1.528,00	"	"
Tharsis	182,00	133,00	"	"
Obligaciones F-c. Andalucés	810,00	812,00	"	"
Id. id. Norte 1.ª serie	365,00	361,00	"	"
Id. id. Ast., G. y León	000,00	000,00	"	"
Cambio sobre España	469,00	468,50	"	"
Idem sobre Londres	26,16	26,17	"	"

BOLETIN MINERO

Newcastle on Tyne

28 de Septiembre de 1911

Fletes de mineral

- Almería á Glasgow, 6/6.
- Bilbao á Grangemouth, 5/3
- Idem á Middlesbrough, 4/9.
- Idem á Stockton, 4/10 ½
- Idem á Jarrow, 4/6.
- Idem á West Hartlepool, 4/6.
- Idem á Rotterdam, 4/6.
- Cartagena á Garston, 6/9.
- Idem á Glasgow, 7/-
- Idem á Middlesbrough, 6/9
- Idem á Newport 5/9.

Fletes de carbones (para hulla por tonelada)

Bilbao	5-9	Villanueva	10 0
Santander	6 9	Palamós	10-0
Barcelona	8-0	San Feliú de Guixols	10-0
Tarragona	8-6		

Precios de carbones en Newcastle

S. D.

Hulla de calidad. 1. ^a	á 12-9	toneladas
» de 2. ^a	á 11-9	»
» de 3. ^a	á 11-0	»
Fragua superior.	á 10-9	»
Coke de 1. ^a calidad	á 17 6	»
» de 2. ^a	á 17-0	»
» de 3. ^a	á 16 6	»

PLOMOS.—Hoy los desplatados extranjeros vales de £ 15-02-6 á £ 13-03-9 y los ingleses de £ 15 07 6 á £ 15-10-0 por 1016 kilogramos.

Los argentíferos á £ 15 05-7 ½.

LA PLATA FINA.—Disponble á 26 3/16 peniques.—Entrega á dos meses á 26 5/16 peniques.—Todo por onza inglesa.

Telegramas de los S. es. Chivers y Fraser

Cotización de hierro en Glasgow

Según despachos recibidos por el Círculo Minero de Bilbao

Septiembre 26	Escocia 46/05	Hematites	61/08
» 27	» 46/05	»	61/07
» 28	» 46/02	»	61/06
» 29	» 46/01	»	61/06

Carbones

En Asturias

Sobre vagón en las minas. A bordo en Gijón ó Avilés 3 á 4 ptas. más, según los cargaderos.	Cribados	20 pesetas.
	Galletas lavadas.	19 »
	Granzas lavadas.	16 »
	Menudos lavados secos.	12 »
	Id. id. fraguas y para cok.	17 »
Puertollano en vagón, por contrata	Mezclas para gas	16 »
	Cribado.	18 »
	Granadillo lavado especial.	18 »
	Avellanas lavadas	12 »
León sobre vagón.	Menudo	7 »
	Galletas lavadas.	29 pesetas.
Cok.—Gijón ó Avilés á bordo	Menudo lavado	14 »
	Bélmez de 1. ^a	23 á 26
		40 »

Hierro

BILBAO.—Campanil de 1.^a tonelada ing. f. á b. 12 á 14 sch.

» Campanil de 2. ^a	12 á 13 »
» Rubio de 1. ^a	11 á 12 »
» Rubio de 2. ^a	10 á 11 »
» Carbonato de 1. ^a	13 á 14 »
» Carbonato de 2. ^a	12 á 13 »

Ultimos precios de Londres

TELEGRAMAS DE LOS SRES. THOMAS MORRISON Y COMPAÑIA

	Día 25	Día 26	Día 27	Día 28
Cobre.—Standard	54-07-8	54-08-3	54-08-3	54-15-8
» 3 meses	53-02-6	53-02-8	53-02-9	54-11-3
» Best Selected	00-00-0	00-00-0	00-00-0	00-00-0
Estañó del Estrecho.	171-02-5	172-05-0	172-05-0	177-10-0
» 3 meses	169-5-0	170-5-0	170-15-0	174-00-0
» Ingleses.—Lingotas	179-00-0	179-00-0	179-00-0	179-00-0
» —Barritas	179-00-0	179-00-0	179-00-0	184-00-0
Plomo Español.	15-03-0	15-03-5	15-03-9	15-00-0
Hierro.—Escocés.—Warrant	52/06	52/06	52/06	52/03
» Middlesbro	48/06	48/06	48/06	48/03
» Hematites	8-0/7	81/07	81/17	61/06
Acciones Rio-Tinto	60-10-0	60-10-0	60-10-0	61-10-0
» Tharsis	5-05-0	5-05-0	5-05-0	5-05-0
Plata	24-1/4	24-1/4	24-1/4	24-1/4
Esterior Español.	99-10	99-10	99-10	99-10
Cambio á 3 m/f.	00-0/0	00-0/0	00-0/0	00-0/0
Regulo de antimonio	29-0/0	30-00-0	30-00-0	30-00-0

Puerto de Castro-Urdiales

Mineral exportado hasta el 11 de Septiembre de 1911

(REMITIDO POR LOS SRES. PORTILLO, IBÁÑEZ Y COMPAÑIA)

BUQUES	DESTINO	Toneladas	CARGADORES
	SUMA ANTERIOR.	244.191	
San Martín	Boulogne	1.665	Luis de Ocharan
	TOTAL.	245.856	

Junta Sindical del Colegio de Agentes de Cambio y Bolsa DE BILBAO

Esta Junta Sindical en sesión del día de hoy ha señalado para la liquidación por diferencias de las operaciones á plazo en curso, de valores admitidos á Contratación oficial en Bolsa, los CAMBIOS MEDIOS siguientes:

ACCIONES DE LA SDAD. ARGENTÍFERA

ALMAGRERA	á 9 %
ID. ID. DE LA SDAD. MINAS DE CALA.	á 102,50 »
ID. ID. MINERA DE VILLODRID.	á 90 »
ID. ID. ANÓNIMA AURRERA.	á 134 »
ID. ID. HIDROELECTRICA IBERICA.	á 114,25 »
ID. ID. COLLADO DEL LOBO.	á 136 »
ID. ID. UNIÓN RESINERA ESPAÑOLA	á 96 »
ID. ID. GENERAL AZUCARERA DE ESPAÑA, PREFERENTES.	á 47,50 »
ID. DE LA COMP. ^a DE LOS FERROCA-RRILES DE LA ROBLA.	á 48 »
ID. CREDITO DE LA UNION MINERA	á 500 »

Lo que se anuncia á los Sres. Intermediarios á los efectos oportunos.

Sordina para hilos telegráficos aéreos

El Dr. M. P. Schomer, de Beuel (Alemania), ha inventado una nueva sordina para hilos telegráficos aéreos. Dicha sordina consiste en un trozo de cemento cilíndrico que está provisto en el sentido de la longitud de una ranura que llega hasta el centro de dicha pieza con destino al hilo eléctrico.

Una vez que dicho hilo queda introducido en la ranura se le cubre con cemento líquido, de modo que se le forme un cuerpo homogéneo que envuelva sólidamente el conductor e impida cualquier movimiento del mismo en este sitio.

Por lo tanto, las oscilaciones del hilo no pueden alcanzar el poste sino cuando sean más fuertes que la masa de inercia así creada.

Como la energía de las oscilaciones depende del diámetro del hilo, es preciso dar a la sordina un peso que corresponda a dicho diámetro. El Dr. Schomer construye estas sordinas destinadas especialmente para los hilos telefónicos aéreos colocados encima de los tejados de las casas bajo dos modelos: uno de 250 gramos para hilos de 1'5 milímetros, y otro de unos 350 gramos para hilos de más potencia.

Sabemos que los ensayos del procedimiento Schomer, hechos por la administración alemana, han dado inmejorables resultados.



Información Marítima

s significa «sacos», f «fardos», c «cajas», b «barriles», y las cantidades son kilos, donde no se indique otra cosa.

Gabotaje

Buques entrados hasta el día 20 de Septiembre de 1911

Vapor MARIA GERTRUDIS. De Ribadeo: 100 botellas, 160 equipajes, 2.500 hierro, 60 pipería, F. García.
De Navia: 500 pipería, Viuda e Hijo de J. Iturriagagoitia.
De San Esteban de Pravia: 190 pipería, S. Alonso; 300 conservas de pescado, á la orden.
De Luarca: 1.000 pipería, á la orden
De Santander: 36.930 alquitrán Burt, Boulton y Haywood.
Transbordo del vapor MARIA PILAR. De Pasajes: 30.000 harina, á la orden.
Vapor SANTOÑA. De Castro Urdiales: 60.000 tierra refractaria, Altos Hornos de Vizcaya; 3.000 pipería, Hijos de Acha.
Vapor GALICIA. De Camposancos: 45.000 tablilla aserrada, Tapia y Sobrino.
Vapor UNION HULLERA. De Gijón: 500.000 carbón, La Basconia.
Vapor JOVELLANOS. De Gijón: 522.000 carbón, La Basconia.
Vapor MOSQUITERA. De Gijón: 180.000 carbón, Ignacio Abaitua.
Vapor KONTZESI. De Avilés: 262.000 carbón, Hijos de Astigarregé.
Vapor RUDA. De Gijón: 403.560 carbón, S. Alda.
Balandra CONCEPCION. De Zumaya: 43.500 cemento, Viuda e Hijos de L. Castillo.
Balandra SAN JUAN DE DIOS. De Zumaya: 55.000 ladrillos, á la orden.
Balandra CARMEN ANGELES. De Zumaya: 55.000 cemento, E. de Arriaga y Compañía.
Balandra ROSARIO. De San Sebastián: 8.000 ladrillos, E. de Arriaga y Compañía.
Vapor ESMERALDA. De San Esteban de Pravia: 820.000 carbón, Altos Hornos de Vizcaya.
Vapor CABO PROR. De Valencia: 1.189 aceite de cacahuet, P. Martín y Hermano; 2.000 arroz, M. Azcois; 3.390 salvado, A. Ajuria.
De Alicante: 81.012 vino común, Bodegas Bilbainas; 145.800 idem, á la orden.
De Huelva: 10.000 habas, M. Muñoz; 40.000 id., á la orden.
Vapor MARIA DEL CARMEN. De Vizcaya: 1.900 pipería, 2.500 vino común, S. Alonso.
De Gijón: 1.592 morcillas y chorizos, L. Landáburu; 2.275 conservas de pescado, 1.575 sidra, C. Hoppe y Compañía; 366 vidrio plano, Delclaux y Compañía; 4.392 cola, 2.060 pipería, 650 cajas, á la orden.

Balandro EVARISTO. De Deva: 28.000 piedra caliza, 500 madera en troncos, á la orden.

Balandro SAN JUAN BAUTISTA. De Lequettio: 5.000 fleje de de castaño, E. de Arriaga y Compañía.

Vapor AURORA. De Gijón: 966.400 carbón, Altos Hornos de Vizcaya.

Vapor CIFUENTES. De Gijón: 860.000 carbón, Altos Hornos de Vizcaya.

Vapor ANTONIO. De San Esteban de Pravia: 620.000 carbón, Altos Hornos de Vizcaya; 600 pipería, L. Otero.

Vapor MARIA PILAR. De Gijón: 234.000 carbón, Talleres de Deusto.

Vapor MARIA CRUZ. De Santander: 1.200 conservas, 202 garbanzos, 155 equipaje, E. Couto y Compañía.

Vapor EL GALLO. De San Esteban de Pravia: 800.000 carbón, Saracho y Menchaca.

Vapor SANTOÑA. De Castro Urdiales: 60.000 tierra, 3.000 piezas de hierro, Altos Hornos de Vizcaya; 2.000 pipería, 50 cajas, á la orden.

Vapor CABO BLANCO. De Barcelona: 1.891 azúcar, Hijos de Zuricalday; 5.210 hilados, Agencia Central de las Hiaturas; 1.380 azúcar, Viuda de F. Astorqui, 2.250 aguardiente, A. Arrarte, 11.039 alambre de bronce, Compañía de Teléfonos Interurbanos; 4.050 algodón, 4.069 clavos, 1.600 caoba, 800 vermouh, á la orden

De Valencia: 3.000 aceite, Hijos de Escóz: 2.500 arroz, A. Conrad y Compañía; 5.000 idem, Simón Martínez y Córdoba; 14.000 idem, 3.500 harina de idem, 3.000 salvado, 1.380 aceite de mani, 500 drogas, á la orden.

De Alicante: 15.500 vino común, Bodegas Bilbainas; 1.120 barro obrado, C. Ceverio; 182.659 vino común, á la orden.

De Málaga: 20.000 habas, A. Conrad y Compañía; 42.960 licores, P. Hidalgo; 360 idem, G. Carranza; 1.485 idem, E. Berres; 3.000 azúcar, 700 vinagre, á la orden.

De Sevilla: 4.224 perdigones, A. Taubmann; 671 jabón y aceite, C. Zuazo; 7.214 aceite, Hijos de Escóz; 2.310 loza, J. M. Amézag; 110.000 habas, 3.500 crin, 1.800 aceite, á la orden.

De Vigo: 2.340 aguas minerales, Viuda e Hijos de Lumbreras; 204 algodón, 1.017 lingotes de estaño, 300 bidones, 2.850 vino común, 1.770 jabón, 1.800 sardinas en tomate, á la orden.

De Villagarcía: 400 pipería, La Compañía de Alcoholes; 3.410 huevos, á la orden.

De Coruña: 2.650 huevos, Viuda de M. Muñoz; 2.700 hojalata, E. de Arriaga y Compañía.

Vapor AURORA. De Gijón: 980.000 carbón, Altos Hornos de Vizcaya.

Vapor ESMERALDA. De San Esteban de Pravia: 820.000 carbón, Altos Hornos de Vizcaya.

Vapor HERNANI. De Camposancos: 20.000 tablilla aserrada, Altos Hornos de Vizcaya; 30.000 idem, Fourcade y Provot; 35.000 idem, á la orden.

Vapor OSCAR DE OLAVAR I. De Gijón: 2.700 loza, Hormaza y Sarasúa; 450 idem, A. Cortina y Hermano; 450 idem, S. Cortina; 1.795 idem, J. Amézag; 9.772 calderas y batería de cocina, L. Arenaza; 1.050 hojalata, 1.600 espino artificial, 2.000 alambre, 900 puntas, 1.200 clavos, V. Miranda; 1.395 acero en chapas, á la orden.

Vapor CABO ORUPESA. De Barcelona: 250 almásques, A. Alleude; 375 hojalata, á la orden.

De Valencia: 611 alcohol, Barandiarán y Compañía.

De Almería: 20.500 pescado en salmuera, H. de Azqueta.

De Salobreña: 48.120 azúcar, Basterra e Hijos.

De Málaga: 600 chacina, J. Padró; 10.000 habas, García y Peral.

De Cádiz: 2.914 carne salada, J. Padró; 800 jerez, M. Gómez y Compañía; 10.000 habas, á la orden.

De Sevilla: 2.361 vino común, Bodegas Bilbainas; 420 aceitunas, C. Escudero; 224 idem, S. Vela; 460 idem, E. Pérez; 674 id., P. Martín y Hermano; 27.440 resins de pino, Tapia y Sobrino; 880 loza, A. Conrad y Compañía; 30.000 habas, 7.500 salvado, 2.250 vino común, á la orden.

De Huelva: 10.000 habas, 2.450 tocino, 5.003 vino común, 700 tubos para oxígeno, 21 madera, á la orden.

De Vigo: 100 sardinas, á la orden.

De Pasajes: 11.336 tubos de plomo, Real Compañía Asturiana.

Vapor MARIA CRUZ. De Santander: 202 cereales E. Couto.

Vapor DOLORES. De Zumaya: 113.801 cemento, 3.700 trencilla, Viuda e Hijos de L. Castillo.

Vapor UNION HULLERA. De Gijón: 514.000 carbón, La Papelera Española.

Goleta PURIFICACION. De Gijón: 156.020 carbón, Somorrostro Iron Ore.

Pailebot TRES MARIAS. De San Ciprián: 36.000 tablilla aserrada, á la orden.

Vapor TRINIDAD. De San Esteban de Pravia: 1.350.000 carbón, Altos Hornos de Vizcaya.

Balandra SAN JUAN DE DIOS. De Zumaya: 5.000 ladrillos, á la orden.

Goleta LUIS. De Requejada: 200.000 piedra dolomia, Altos Hornos de Vizcaya.

Vapor CIFUENTES. De Gijón: 860.000 carbon, Altos Hornos de Vizcaya.

Balandra EVARISTO. De Deva: 18.000 troncos de madera, 3.000 piedra caliza, á la orden.

Importación

Buques con carga entrados hasta el 29 de Septiembre de 1911

Vapor español ANTONIO LOPEZ Transbordó en Cádiz al vapor «Cabo Carvoeiro» De *Ponce*: 100 s. 10.000 café, á la orden.

Vapor noruego PAPELERA De *Soderham*: 2.000 balas 254.000 pasta de madera, La Papelera Española.

De *Sundsvat*: 2.600 balas 330.200 pasta de madera, La Papelera Española.

Vapor alemán VULCAN. De *Amberes*: 6 c. 1.172 ferretería, D. Oznayo; 33 atados 1.382 acero en barras, Z. Andrés y Uribe; 10 c. 810 agua mineral, Barandiarán y Compañía; 4 c. 910 vidrio curvo, Igartua y Compañía; 2 c. 382 peltre labrado, Hormaza y Sarasúa; 30 cascos 1.700 cerveza, Viuda de Pérez y Schumann; 4 f. 399 tapices, 25 c. 635 leche condensada, Ric. Hermanos; 200 s. 10.470 yeso, Cristalería Española; 1 jaula 105 ventilador, Guevara y Compañía; 74 cascos 2.020 pintura y accesorios, Sociedad Basaldúa; 10 cascos 1.030 aluminato de bario, Ortueta y Compañía; 1 b. 320 productos químicos, A. Duo; 4 c. 475 papel, R. Galasac; 4 cascos 1.324 ferretería, 4 c. 184 engrasadores, 1 c. 104 artículos de latón, 1 c. 46 rodajas de hierro, Arce y Compañía; 1 c. 76 aparatos telefónicos, M. Vanderhaeghe y Compañía; 8 cascos 894 azul de ultramar, T. de Zubiria y Compañía; 28 bultos 4.574 vagonetas para minas, 1 c. 19 maquinaria, Orenstein y Koppel-Arthur Koppel; 1 casco 360 tubos para calderas, 3 c. 582 piedras litográficas, 6 c. 1.018 papel, 7 c. 755 muebles y accesorios, 1 c. 136 cerraduras, Yanke Hermanos; 12 b. 1.376 botellas vacías, 2 bobinas 283 cables eléctricos, 1 c. 72 peltre manufacturado, 12 c. 2.705 ferretería, 21 bultos 5.366 maquinaria, A. Conrad y Compañía; 2.061 s. 100.000 superfosfato de cal, Otto Medem; 3.600 s. 175.000 idem, 300 s. 30.000 maíz, 4 b. 1.596 grafito, 5 c. 8.540 vidrio grueso, 11 paquetes 278 traviesas de acero, 16 bultos 7.530 piezas para cables, 13 c. 636 leche condensada, 2 piezas 238 trenes de ruedas, 4 b. 890 Avenarius carbolineum, á la orden.

Vapor español DUMA. De *Burdeos*: 24 s. 2.372 alpiste, L. Gallastegui; 18 bultos 638 mobiliario y menaje, 1 l. 27 alfombras, R. de Beiausteguigoitia; 1 c. 68 perfumería, 100 c. 10.000 agua mineral, Barandiarán y Compañía; 181 b. 36.189 aceite mineral, C. Maruri; 1 c. 150 artículos de loza, J. M. Amézaga; 727.250 agua mineral, 1 c. 28 sales de Vichy, Centro Farmacéutico Vizcaíno; 3 b. 274 loza C. Cerverio, 2 b. 265 tejidos de lino, P. Sabas; 4 b. 984 brea, A. Amade; 3 balas 217 alfombras, G. Poirier; 3 piezas 4.137 roble, 2 sacos 145 sésamo, 26 coronas 1.493 alambre de acero, á la orden.

Vapor español BUENOS AIRES. Transbordó en Cádiz al vapor «Cataluña». De *New York*: 75 b. 15.432 aceite mineral, Vacuum Oil Company; 15 b. 3.102 idem, L. de Otero; 25 b. 5.168 idem, J. de Otaduy.

Vapor español LEON XII. Transbordó en Cádiz al vapor «Jataluña». De *Buenos Aires*: 3 bultos 169 ropa de uso, J. E. Otamendi; 20 cajones 4.309 armas de fuego, instalaciones, tubos y cuadros al óleo, Cámara de Comercio.

De *Montevideo*: 1 c. 22 perdices en conserva, M. Urizar; 1 bulto 2 y medio muestras de lino, Viuda de Zabals; 200 f. 11.432 carne tasajo, P. Sainz Vizcaya; 600 f. 34.139 idem, á la orden.

Vapor sueco MIMOSA. De *Hernösand*: 152.057 tablas y tablones Arana y Compañía

Vapor español VALBANERA. Transbordó en Cádiz al vapor «Betis». De *Montevideo*: 228 f. 11.915 carne tasajo, á la orden.

De *Santos*: 1 bolsa 60 café J. Costa.

Vapor español ISLA DE PANAY. Transbordó en Cádiz al «C. López y López» y éste en Santander á los vapores «María Cruz», «María Mercedes» y «María Magdalena». De *Manila*: 6.615 s. 404.800 copia, Tapia y Sobrino.

De *Colombo*: 10 c. 709 coco rallado, á la orden.

Vapor alemán ANTONINA. De *Coatsacoalcos*: 750 s. 75.750 garbanzos, Simón Martínez y Córdoba; 124 s. 12.524 idem, C. Escudero; 473 s. 47.872 idem, Hijo de P. Basterra; 313 s. 35.009 idem, J. Rámila; 315 s. 32.312 idem, V. Zapatero; 3.346 s. 438.946 idem, I. Ubieta; 4.648 s. 465.557 idem, á la orden.

Vapor español DOLORÉS. De *Bayona*: 6.000 piezas 57.000 tablas de pino, Viuda é Hijos de L. Castillo.

Gabotaje

Buques salidos hasta el 29 de Septiembre de 1911

Balandra CONCHA. Para *Bermeo*: 333 azúcar, 34 chocolate, 23 bujías, Viuda de F. Astorqui; 1.368 jabón, 132 bujías, 130 aceite, 90 varios, Testamentaria de E. Uralde; 682 licores, M. Acha; 583 cognac, J. de Goitisol; 12.000 harina, 1.800 salvado, 3.000 habas, 500 cemento, 4.800 vino común, 600 aceite, 300 jabón, 800 agua mineral, H. de Azqueta.

Balandra CHURRÚCA. Para *Lequeitio*: 230 azúcar, 85 café, 71 cacao, V. Urigüen; 40 aguardiente; Testamentaria de E. Uralde; 234 cacao, 1.196 azúcar, 45 chocolate, 26 avellana, Hijos de Zuri-

calday; 424 licores, A. Arrarte; 119 idem, J. Suárez Llaguno; 424 azúcar, 101 alubias, 173 varios, Viuda de F. Astorqui; 3.200 habas, 100 papel, 150 escobas, 104 salvado, 450 gasolinas, 4.000 vino común, 100 garbanzos, 200 aceite, 4.000 harina, 132 petróleo, 100 loza, 200 madera de pino, 100 aceite mineral, G. Acarregui.

Balandra SAN PEDRO. Para *Lequeitio*: 120 azúcar, Hijos de Zuricalday; 89 licores, J. Suárez Llaguno; 44 idem, Sucesores de P. Pomés; 3.160 vino común, 520 jabón, 160 salvado, 150 ferretería, 300 azulejos, 100 útiles de cocina, 200 hojalata, 5.200 habas, 800 aceite, 150 varios, P. Egurrola.

Balandra CARMEN ANGELES. Para *Lequeitio*: 38 alcohol, Barandiarán y Compañía; 109 licores, Sucesores de P. Pomés; 457 cognac, J. de Goitisol; 190 aceite, 191 varios, Testamentaria de E. Uralde; 3.000 harina, 1.500 salvado, 2.200 habas, 1.000 maíz, 8.000 ladrillos, 2.000 vino común, 2.510 aceite, 120 legía, 210 gasolina, 530 baldosas, 20 chocolate, B. Bengoechea.

Balandra NUEVO LEQUEITIO. Para *Lequeitio*: 600 azúcar, 40 chocolate, Hijos de Zuricalday; 261 aguardiente, 130 varios, Viuda é Hijos de A. Zuvillaga; 240 licores; Herederos de Abaitua Hermanos; 30 jarabe, M. Acha; 1.318 azúcar, J. T. de Uribe; 5.000 vino común, 360 patatas, 3.000 salvado, 150 garbanzos, 2.000 habas, 1.000 cebada, 700 cemento, 100 azulejos, 160 petróleo, 500 jabón, 100 aceite, 100 ferretería, 200 drogas, aceite mineral, 200 tejidos, 210 bacalao, 1.500 madera trabajada, 50 almidón, J. Meave.

Balandra NUEVA UNION. Para *Lequeitio*: 182 licores, J. Suárez Llaguno; 26 cacao, 1.004 azúcar, 15 chocolate, Hijos de Zuricalday; 430 cognac, J. de Goitisol; 60 licores, M. Acha; 2.400 aceite, 290 jabón, 131 varios, Viuda é Hijos de A. Zuvillaga; 470 aceite, 52 anisado, Testamentaria de E. Uralde; 92 cognac, Barbier é Hijos, 5.000 harina, 1.500 salvado, 4.800 habas, 240 legía, 210 petróleo, 150 zuecos, 100 azulejos, 120 legía, 600 tubos, 1.000 pipería, 2.160 vino común, 360 fregaderas, 300 flejes, 2.000 asfalto, 500 madera de pino, 380 varios, S. Badiola.

Balandra EVARISTO. Para *Bermeo*: 8.500 anchoas en salazón, 60 loza, 70 petróleo, 80 cloruro de cal, 450 aceite, 2.500 sal, 830 salvado, 300 garbanzos, 250 alubias, 125 bacalao, 2.450 tablones y tablillas de pino, V. Basterrechea.

Pailebot TRES MARIAS. Para *Gijón*: 60.000 cenizas de piritas de hierro, Sociedad General de Industria y Comercio.

Vapor MELITON GONZALEZ. Para *Santander*: 37 aceite, Ugar-te Bircena y Aguirre.

Para *Gijón*: 979 tierra industrial, Lizaur Hermanos y Compañía; 538 acero en barras, C. Hegardt; 3.322 hierro en barras, Urizar y Aldecoa.

Para *Coruña*: 1.278 hilados, Agencia Central de las Hilaturas.

Para *Villagarcía*: 5.483 baldosas, Uria, Sunyer y Compañía; 821 hilados, Agencia Central de las Hilaturas.

Para *Marín*: 560 clavos, D. Ruiz; 3.600 garbanzos, 500 bacalao, 118 lasajo, Acle Hermanos.

Para *Vigo*: 1.800 barriles vacíos, Sociedad General de Industria y Comercio; 200 bacalao, 100 garbanzos, García y Peral; 838 hilados, Agencia Central de las Hilaturas.

Para *Melilla*: 1.600 garbanzos, Acle Hermanos.

Para *Málaga*: 6.600 sacos vacíos, Viuda é Hijos de P. Eguren.

Para *Motril*: 1.865 bacalao, D. ez y Senosiain; 168 bonito en escabeche, R. Garavilla.

Para *Valencia*: 2.600 bidones, Sociedad General de Industria de Industria y Comercio.

Balandra SAN JUAN BAUTISTA. Para *Lequeitio*: 76 cacao, 182 café, J. T. de Uribe; 830 licores, Arriandiaga y Linsza; 10.000 harina, 1.500 salvado, 100 garbanzos, 400 patatas, 300 cerveza, 4.100 aceite, 1.000 vino común, 100 cloruro de cal, 500 tablones de pino, 125 bacalao, 206 vacíos, L. Andonegui.

Vapor MARIA CLOTILDE. Para *Astés*: 159 productos químicos, Canivell Hermanos; 200 garbanzos, J. M. Carrasco; 418 queso, R. Talasac; 140 bolsas de papel, R. Coca; 20.132 azúcar, General Azucarera; 10.050 raba, Díez y Senosiain.

Para *Luarca*: 3.000 harina, 69 salvado, E. Coste y Vildósola; 2.500 garbanzos, 51 bacalao, J. M. Carrasco; 72 coñac, Barbier é Hijos; 260 vino, 2 cápsulas, D. Padró; 204 jarcia de abacá, Ortiz de Zárate é Hijos; 796 hierro manufacturado, Yanke Hermanos.

Para *Navío*: 6.000 harina, E. Coste y Vildósola; 1.800 garbanzos, 408 bacalao, Greaves y Arbaiza; 260 vino, Bodegas bilbaínas; 277 ferretería, Hijos de L. Yohn y Compañía; 179 alambre de cobre, A. E. G. Thomson-Houston Ibérica; 400 muebles usados, 514 baldosas, F. García.

Para *Ribadeo*: 7 poleas de hierro, Igartua y Mataúco; 2.600 harina, E. Coste y Vildósola; 101 estaño, 201 plomo, 1.000 hojalata, 40 garbanzos, R. Rochell é Hijos; 183 tejidos, 20 cristales, 300 carriles de hierro, 100 ropa y libros, 79 varios, F. García; 234 bacalao, Díez y Senosiain; 332 papel, La Papelera Española.

Pailebot MARIA TERESA. Para *Gijón*: 50.000 cenizas de piritas de hierro, Sociedad General de Industria y Comercio.

Balandra SIMON. Para *Bermeo*: 240 azúcar, V. Urigüen; 388 licores, J. Suárez Llaguno; 960 jabón, 540 aceite, 548 varios, Testamentaria de E. Uralde; 24 alcohol, Canivell Hermanos; 360 azúcar, 91 café, Hijos de Zuricalday; 988 azúcar, 68 papel, Viuda de F. Astorqui; 4.000 harina, 1.800 salvado, 800 maíz, 640 habas, 600 yeso, 800 cal, 5.000 vino común, 400 aceite, 300 jabón, 120 legía, 240 patatas, 2.100 tejas, 200 tablas de pino, 274 varios, E. Anduiza.

Exportación

Buques salidos con carga general hasta el 30 de Septiembre de 1911

Vapor alemán SANTA RITA. Para Buenos Aires: 3 c. 72 vino común, Bodegas Franco Españolas; 8 b. 960 idem, Elorriaga y Compañía. Pasajeros, 36.

Vapor español GRAO. Para Larache: 23.211 bultos 450.000 barraciones de madera, Comisaría de Guerra.

Vapor alemán SANTA ELENA. Para Buenos Aires: Pasajeros, 74.

Vapor español ALFONSO XIII. Para Habana: Pasajeros, 35.
Vapor alemán VICTORIA. Para Amberes: 418 s. 14.630 pulpa de remolacha, P. Sabas.

Vapor holandés RHENANIA. Para Rotterdam: 110 s. 5.555 mineral de hierro, 40 b. 730 pipería, Yanke Hermanos; 33 b. 1.550 anchoas en salazón, 83 s. 3.950 mineral de hierro, E. de Arriaga y Compañía; 3.444 s. 141.540 pulpa de remolacha, Sociedad General Azucarera.

Vapor alemán SANTA FE. Para Buenos Aires: Pasajeros, 32.

J. Pohlrig Soc. ANON. COLONIA

ALEMANIA

CABLES AÉREOS APARATOS DE TRASBORDO



Representante para las provincias del Norte: Alberto Unter Harnscheidt, Calle de San Vicente, núm. 5, Bilbao, y para el resto de España, Otto Wolf, 9, Plaza de Cataluña, Barcelona.

La renombrada marca original

Avenarius Carbolineum

en uso desde hace mas de 30 años, es un preparado antiséptico eficazísimo

para la conservación de la madera

á la cual preserva de la podredumbre y de los insectos xilófagos.

Depósitos en España:

Viuda de Pablo Haehner, BILBAO.

Sociedad de Suministros Industriales en MADRID, calle de la Lealtad, 6

R. Cumellas, BARCELONA, Rambla de Cataluña, 6.

Martin Marten, SEVILLA.

Fotografía del Chalet que S. de Orive regala a sus clientes

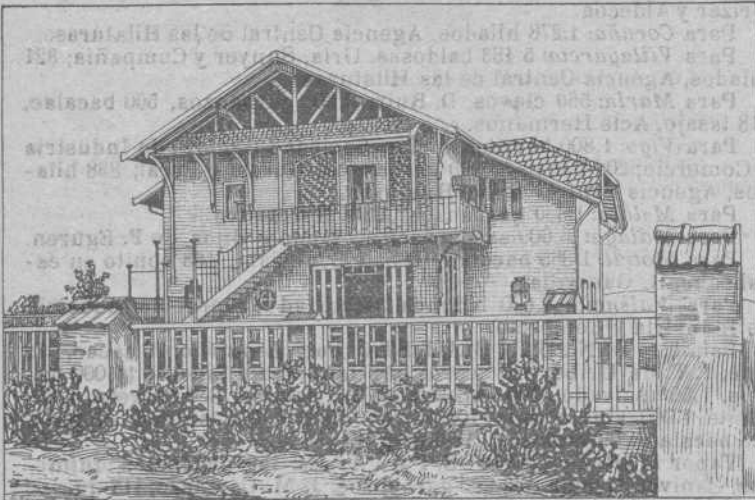

Consta de planta baja con un espacioso hall, comedor, cocina, dos retretes inodoros y un dormitorio, con salidas al jardín y huerta. Piso principal con acceso por el jardín, por la huerta y el interior de la planta baja, compuesto de sala, tres grandes dormitorios, espacioso cuarto de baño y otro retrete inodoro y un camarote en el que además de los servicios propios de estos departamentos se hallan situados los depósitos de agua fría y caliente que surte á todo el chalet. Dispone gratuitamente de 500 litros diarios de agua absolutamente exenta de bacterias. El agua se conduce directamente desde los manantiales por cañería de hierro galvanizado hasta los depósitos del chalet. Es pertenecido del chalet jardín y huerta espaciosos, todo ello cercado de tapias. Se encuentra en Jauregieta, á cinco minutos de peatón de la estación de Erandio tocante á una hermosa carretera; un minuto de la iglesia y á 20 minutos de Bilbao, con 10 trenes diarios. Residencia propiamente veraniega á 15 minutos del mar. Se remitirá un billete, con su número correspondiente, combinado con los de la Lotería de 20 de Enero de 1912, al que remita á S. de Orive, Logroño ó á su hijo Julio, Farmacia de Aseao, Bilbao, en efectivo, seis pesetas

en sobre monedero ó letra de Giro Mutuo ó Giro Postal, para recibir en su cambio, el billete supradicho y 2 frascos del Licor del Polo, con otro de agua de colonia Orive de 3 pesetas, ó con otros dos de 1,50 pesetas, ó 4 de 0,75 pesetas, ó el que prefiera todo agua de Colonia se mandará el equivalente en ésta. No hay necesidad de certificar las letras pues nadie más que S. de Orive puede cobrarlas. El envío de los frascos será franco de embalaje y portes hasta la estación del ferrocarril más próxima del cliente, el cual ha de indicar la estación al tiempo de formular el pedido — Logroño, 8 de Agosto de 1911.

S. de Orive.

Amasadoras y Batidoras

PARA
Panaderos y Pasteleros

Sistema Read

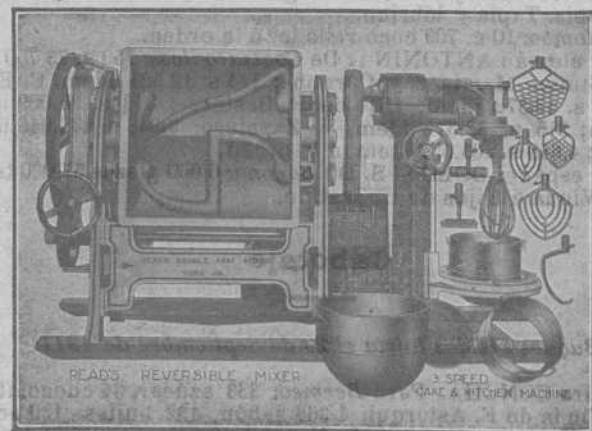

Fabricantes: READ MACHINERY Co., York, Pa., E. E. U. U.

Representante en España

Luis García Cazaña

BILBAO



IBARRA Y COMPAÑÍA
 ANTES
 COMPAÑÍA VASCO-ANDALUZA
 SERVICIO BISEMANAL
 DE VAPORES DE ESCALA FIJA DE
 BILBAO A MARSELLA

VAPORES	Ts. r.	VAPORES	Ts. r.
Cabo Cullera.....	2246	Cabo Roca.....	1552
Cabo Blanco.....	2169	Cabo Corona.....	1531
Cabo Sacratif.....	2160	Cabo Oropesa.....	1522
Cabo Plata.....	2002	Cabo Toriñana.....	1506
Cabo Carvoeiro.....	1993	Cabo Nao.....	1495
Cabo San Martín.....	1881	Cabo Ortegál.....	1453
Cabo San Vicente.....	1726	Cabo Creux.....	1421
Cabo Higuier.....	1700	Cabo Espartel.....	1249
Cabo Palos.....	1697	Itálica.....	1070
Cabo San Antonio.....	1691	Cabo Silleiro.....	986
Cabo Quejo.....	1691	Cabo Prior.....	986
Cabo Peñas.....	1681	La Cartuja.....	808
Cabo Santa Pola.....	1626	Triana.....	748
Cabo San Sebastián.....	1613		

Línea de Bilbao á Marsella

Salida de Bilbao todos los jueves para los puertos de Santander, Ferrol, Coruña, Villagarcía-Carril, Vigo, Huelva, Bonanza, Cádiz, Algeciras, San Feliú de Guixols, Almería, Cartagena, Tarragona, Palamós Certe y Marsella.

El primero y tercer jueves de cada mes se recibe también carga para los puertos de Marín, Adra, Motril, Águilas y Garrucha. El Jueves 5 de Octubre saldrá de este puerto el vapor

CABO NAO

Su capitán, V. Beitia.

Admite carga y pasajeros para los puertos citados.

Línea rápida de Bilbao á Barcelona

Salida de Bilbao todos los domingos para los puertos de Santander, Sevilla, Málaga, Alicante, Valencia y Barcelona.

El itinerario de esta línea está hecho de manera que, salvo circunstancias imprevistas, el viaje de nuestro puerto al de Barcelona y viceversa, se haga en 14 días.

El Domingo 8 de Octubre saldrá de este puerto el vapor

CABO CULLERA

Su capitán, A. Astorquia.

Admite carga y pasaje para dichos puertos.

Para tratar de carga ó pasaje dirigirse á los consignatarios, Bergé y Compañía—Gran. Vía, 5, principal.

Compañía Trasatlántica

Servicio directo de Bilbao para Habana y Veracruz

El día 17 de Octubre saldrá de este puerto el vapor

ALFONSO XIII Capitán, L. Sopelana.

para Habana y Veracruz. Combinaciones para el litoral de Cuba, Isla de Santo Domingo, Centro América y Norte y Sur del Pacífico.

El día 31 de Octubre saldrá el vapor

CATALUÑA. Capitán, F. Luzárraga.

directamente para Santa Cruz de Tenerife, Montevideo y Buenos Aires.

Para precios y condiciones, dirigirse á los agentes de al Compañía Sres. Bergé y Compañía, Gran Vía, núm. 5 pral.

Hipotecas al 5 por 100 anual. Venta de fincas al contado y á plazos.

MEÑACA.—Plaza Nueva, 3.—BIBLAO.

RESERVADO

para la

Compañía de Seguros de Incendios

PHENIX ASSURANCE COMPANY LIMITED

de Londres

Laboratorio del Doctor Arístegui

Jefe del Laboratorio Municipal de Bilbao

ANALISIS	ANALISIS	ANALISIS
:: :: :: de :: :: ::	de minerales de hie-	de líquidos orgánicos
aguas químicas :: ::	rro, zinc y cobre,	sangre, orina, leche,
:: y bacteriológicas :: ::	etcétera :: ::	:: :: etcétera :: ::

Rapidéz en los trabajos

Los encargos se pueden remitir por correo

Colón de Larreátegui, núm. 23, 1.º

RESERVADO

PARA LOS SEÑORES

M. de Ereña é Hijos

Fábrica de objetos grabados

ESPAÑA **EIBAR** GUIPÚZCOA

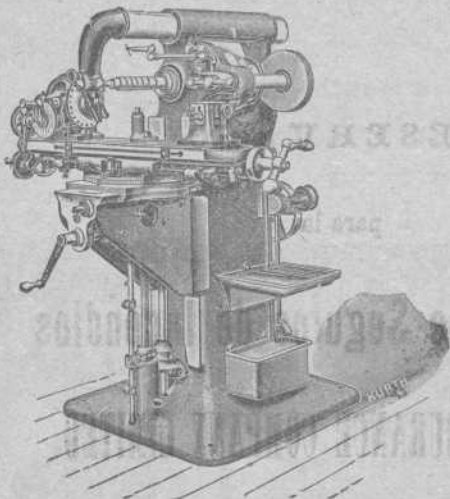

ARCADIO D. de CORCUERA y C.^a

Sucesores de Juan Caballero

Gran Vía, 36

Teléfono 801

Grandes Almacenes de Maquinaria, Herramientas y Accesorios

Máquinas, Herramientas, Accesorios y Materiales para Astilleros, Ferrocarriles, Minas, Fundiciones, Forjas, Talleres de construcción, etc., etc.

Las mayores existencias en ejes comprimidos para transmisiones, sillas, cojinetes de engrase automático, poleas de chapa de hierro y madera, correas, etc., etc.

Precios sin competencia

POSTES Y TRAVIASAS INYECTADAS CON CREOSOTA POR EL PROCEDIMIENTO RÜPING

Postes para transportes de energía eléctrica, teléfonos y telégrafos.

Traviesas para ferrocarriles y tranvías.

ENVASES DE CHAPA NEGRA, GALVANIZADOS Y ESTAÑADOS

fabricados sin remaches, los más empleados para el transporte de Alcohol, aceite, leche, etc.

Barriles para PASTEURIZACION DE LECHE Y CERVEZA

MATERIALES REFRACTARIOS DE TODAS CLASES

Dirigirse á: **DUBOIS Y C.^o**

Rodríguez Arias, 1 — Apartado n.º 187 BILBAO

Almacenes de ferretería y quincalla

Aceros, limas, palas, picachones y demás herramientas, hules para suelo y mesa

Gran Vía, número 8

Teléfono número 1.001

GRAMÓFONOS Y DISCOS DE LAS MEJORES MARCAS EN LA SUCURSAL

Plazuela de Santiago

Teléfono número 1.002

Ramón Abós

Paris 1900, Bruselas — Buenos Aires 1910: — 4 Grands Prix

R. WOLF

Magdeburg—Buckau, ALEMANIA

Delegación general para España

CALLE VELAZQUEZ, N.º 21.—MADRID

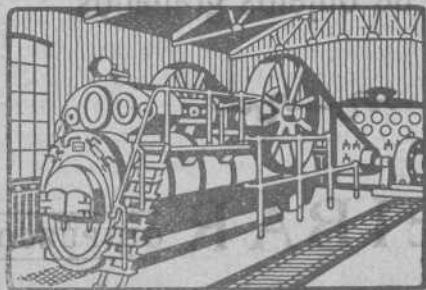

Semifijas y Locomóviles

privilegiadas de vapor recalentado con distribución de precisión del vapor

construcción original **Wolf** 10 á 800 H. P.

MÁQUINAS MOTRICES DE LA MAYOR

PERFECCIÓN Y ECONOMÍA

Producción total más de 800.000 caballos

Agencia de la Sociedad Anónima Industrial de Ferrocarriles

(Bahnindustrie Actien-Gesellschaft)

Hannover-Herrenhausen (Alemania)

5, Calle San Vicente, 5

BILBAO

Apartado en Correos núm. 214



Fábrica de materiales

para

Vías portátiles y fijas

Vagonetas,

Carriles, Cambios de vía,

Placas giratorias, Rodámenes,

Ruedas sueltas

Material de alquiler

Sanjinés y Compañía

INGENIEROS

Campa de la Salve. -- Bilbao

Grandes talleres electro-mecánicos. Maquinaria y material eléctrico. Aparatos de medición

Representantes de la importantísima casa

Bergmann - Electricitäts - Werke, de Berlín

Acumuladores EDISON

Reparaciones de Automóviles

BARRENECHEA, CAREAGA y COMPAÑÍA

GRABADORES

✦ ESPAÑA EIBAR GUIPÚZCOA ✦

Establecimientos

DECAUVILLE

MADRID

Monte Esquinza, 18

BILBAO

Marqués del Puerto, 2

HUELVA

Agencia á cargo de D. Luis Romero

GIJÓN

Plaza del Carmen

BARCELONA

Diputación, 369

Ferrocarriles portátiles y fijos



Grandes existencias



Grandes existencias



Venta -- Alquiler -- Cambio -- Material de ocasión

POSTES KYANIZADOS

de la **Selva Negra** para Telégrafos y Teléfonos, Transportes de fuerza eléctrica, Tranvías, etc.
Importación en gran escala

Firma J. Himmelsbach, Friburg (BADEN)

Gran Premio, Milán 1906

Gran Premio, Marsella 1908

Diploma de honor, Nancy 1909

Pídanse precios y detalles á la delegación exclusiva para el Norte de España

R. DE EGUREN, Ingeniero; Apartado 122.-BILBAO

Sociedad General

de Industria y Comercio

Compañía Anónima domiciliada en Bilbao

Capital: Ptas. 25.000.000

Abonos compuestos y primeras materias para toda clase de cultivos, adecuados á todos los terrenos.

Productos Químicos

LABORATORIOS para el análisis de tierras

Los pedidos deberán dirigirse á

MADRID, Villanueva, n.º 11

ó al domicilio social

Dirección Telegráfica: GEINCO

Carbón de vapor

de superior calidad

MARCA Bentinck

Se ruega á los importadores pidan este carbón á sus *corresponsales de Newcastle*. Con cribas mecánicas á percusión modernas y limpia esmerada á mano se obtiene, al embarque sobre vagones, un carbón fuerte de primera, libre de polvo é impurezas.

Producción diaria, mil toneladas.

MAURICIO LEDOUX

Almacenes y Oficinas: Uribarte, letra C

— BILBAO —

DIRECCIÓN POSTAL

DIRECCIÓN TELEGRÁFICA

A PARTADO 193

ESCOTUB.—BILBAO

TELÉFONO 1.219

TUBOS DE HIERRO Y DE ACERO

para conducciones de agua, gas, vapor, aire comprimido

Tubos especiales para calefacción

Tubos de acero sin soldadura para calderas

Accesorios de hierro forjado y maleable

Canalizaciones de todas clases ejecutadas según dibujos

ROBINETERIA INDUSTRIAL PARA VAPOR, AGUA Y GAS

SOLDADURA AUTÓGENA DE LOS METALES

EXISTENCIAS CONSIDERABLES EN ALMACÉN

ALMAGEN DE MADERAS FINAS,

tales como: Roble de Hungría y de América, Caoba de Cuba y de México, Cedro de Cuba, Nopal Americano y Saten, Teka de Moulmein y de Java, Palosanto, Etano, Amaranto, etc. etc.

Guayacán, á 0,40 ptas el kilo

Pino del Norte y de América. Gran Fabrica de Entarimados finos (parquets), Especialidad en parquets sobre betún asfalto, muy recomendables para Iglesias, hospitales, casinos, centros de enseñanza, etc. etc.

TOMAS ECHEVERRIA

ZABALBIDE. — Teléfono 150

Interesante

Llamamos la atención de los propietarios, arquitectos, contratistas, pintores-decoradores y demás personas interesadas en el buen aspecto y conservación de fachadas é interiores de edificios que para la mejor defensa de sus intereses se recomiendan los productos de nuestra **Fábrica de colores, pinturas, barnices, etc.**, la más importante de España en su género, y se convencerán de que no es necesario acudir al extranjero para encontrar pinturas de primera calidad con las que puede garantizarse tan buen resultado como con las mejores marcas inglesas y francesas siendo nuestros precios mucho más económicos, empleándose en su esmerada elaboración los mejores productos y los procedimientos industriales más adelantados.

Especialidad en pinturas para buques, colores en polvo y pasta, pintura preparada al aceite y esmalte, barnices de todas clases, masilla para vidrieros, etc.

PÍDANSE MUESTRAS Y PRECIOS Á

Romero, Muñuzuri y C.ª

Fábrica de pinturas. Deusto (Bilbao).—Tel. 618

Despacho y Oficinas: Bilbao, Plaza de Albia 2.—Tel. 1.373



ALTOS HORNOS DE VIZCAYA BILBAO

Sociedad anónima. — Capital Social: 32.750.000 Ptas.

Fabricas de hierro, acero y hojalata en Baracaldo y Sestao

Lingote al cok de calidad superior al Bessemer y Martin-Siemens

Hierros pudelados y homogéneos en todas las formas comerciales.

ACEROS BESSEMER, SIEMENS-MARTIN Y TROPENAS en las dimensiones usuales para el comercio y construcciones.

Fabricación especial de hojalata.—Cubos y baños galvanizados.—Latería para fábricas de conservas.—Envases de hojalata para diversas aplicaciones.—Impresión sobre hojalata en todos colores.

Dirigir toda la correspondencia a ALTOS HORNOS DE VIZCAYA.—BILBAO

Carriles Vignole

PESADOS Y LIGEROS, PARA FERROCARRILES, MINAS Y OTRAS INDUSTRIAS

Carriles Phoenix ó broca para tranvías eléctricos.—Viguería para toda clase de construcciones.—Chapas gruesas y finas.—Construcciones de vigas armadas para puentes y edificios.—Fundición de columnas, calderas para desplantación y otros usos y grandes piezas hasta de 20 toneladas

TALLERES DE ZORROZA

OFICINAS: ZORROZA, BILBAO.—TELEGRAMAS: ZORROZA, BILBAO

CONSTRUCCIONES DE PUENTES, calderas de vapor, suelos de hierro, columnas y armaduras para edificios.

MÁQUINAS DE VAPOR, turbinas, tornos, máquinas para hacer remaches, taladros de pared, bombas de varios sistemas, transmisiones de movimiento.

MATERIAL PARA LA EXPLOTACIÓN DE MINAS, tambores y frenos para planos inclinados, templadores para idem, vagonetas y volquetes para transportes de mineral.

HORNOS DE CALCINAR

Instalaciones completas de LAVADEROS DE CARBÓN

GRÚAS DE CORREDERA para talleres, con movimiento á mano y por transmisión por cable, grúas para muelles, montacargas con freno automático.

COLUMNAS DE FUNDICIÓN sencillas y de adorno.

MATERIAL FIJO PARA FERROCARRILES, cambios de vía, placas giratorias, semáforos, tanques, etc.

LLAVES de paso de todas dimensiones para conducciones de agua á vapor.

Informes y presupuestos francos á quien los pida

VICENTE CORREAS

CORREDOR MARÍTIMO

Sworn Ship Broker

Despacho de buques BILBAO

Interesante á la Industria

Desincrustante Marco Olmos

CON REAL PRIVILEGIO DE INVENCION.—FUERZA DE VAPOR A los Sres. Armadores, Industriales, Maquinistas y Compañías de ferrocarriles se les recomienda el ya acreditado

DESINCRUSTANTE MARCO OLMOS

que tan maravillosos resultados obtiene, pues á la par que quita las antiguas incrustaciones, evita la formación de las mismas en toda clase de calderas sin atacar en lo más mínimo á ninguna ólase de metal.—Depositarios y representantes únicos en Bilbao

AMANN Y GANA —AYALA

TRABAJO NOCTURNO

Dos horas 5 pesetas

Señoras y caballeros: se pueden ocupar en la elaboración de un maravilloso invento alemán, de fácil ejecución. Se practica en casa de día y de noche valiéndose de luz artificial (eléctrica, gas, petróleo ó con la de una cerilla, misma). Facilitamos trabajo que adquiere esta Casa para una propaganda religiosa mundial y remitimos á todo rincón de España instrucciones y muestras gratis solicitándolo en una simple cartulina postal á nombre del director de la Unión Romana Universal. MADRID

CABLES de todas clases

VÍAS AÉREAS

de todos sistemas

Transbordadores = Planos inclinados

Sdad. Franco - Española

de Trefilería, Cablería y Tranvías Aéreos

Apartado 67 - BILBAO - Teléfono n.º 3.122

Sociedad Anónima TALLERES DE DEUSTO

FABRICACION DE ACEROS Y HIERROS MOLDEADOS

sistemas **SIEMENS** y **ROBERT**

Piezas de Forja, etc., etc.

APARTADO NÚMERO 41

DIRECCIÓN TELEGRÁFICA:

"Talleres de Deusto"-Bilbao

APLICACIONES

Para la Agricultura.—Raspas, Rastrillos, Azadas, Azadones, Piezas de Arados, Rejas, Vertederas, etc., etc.—**Para Minas y Ferrocarriles.**—Ruedas, Ejes-montados, Cruzamientos, Cambios de vía, toda clase de piezas para Vagones, etc.—**Para Constructores.**—Cilindros de prensas hidráulicas, Acumuladores, Bombas, Engranajes, Cilindros de laminación etc.—**Para Maquina.**—Rodas, Codastes, Hélices-ejes, Anclas, Barbotones, Estopores, etc.—**Para Tranvías.**—Cambios de vía, Corazones, Ejes, Trucks de todos sistemas, etc.—**Para Industrias Eléctricas.**—Inductores, Piezas polares, Núcleos de imanes, etc.

ESPECIALIDAD EN RUEDAS Y EJES MONTADOS

Toda clase de piezas sobre modelo ó planos

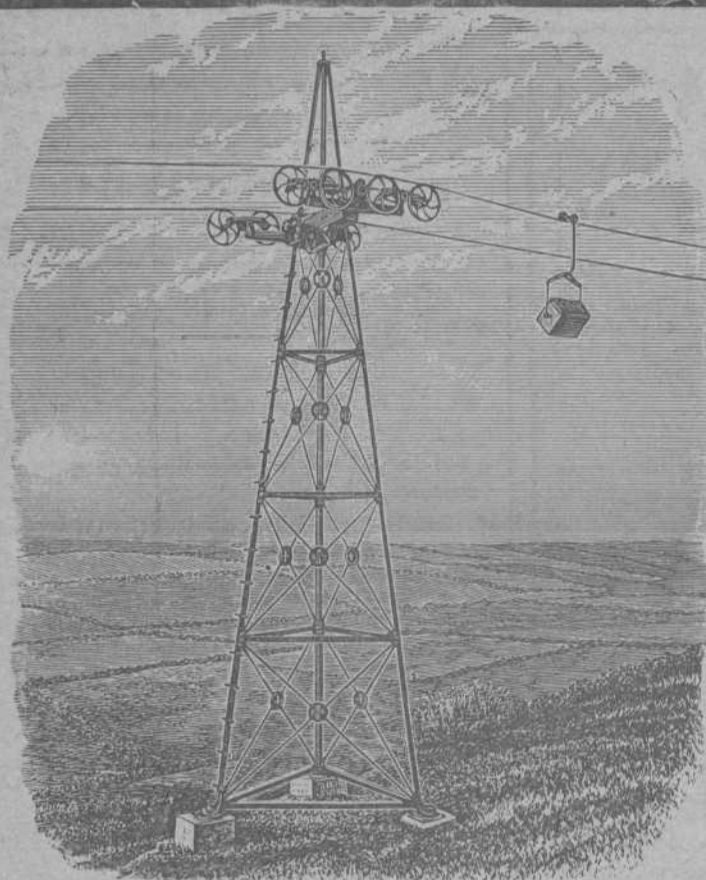

VIAS AÉREAS SISTEMA ROE

El único sistema con un solo cable que da todas las garantías de su buen funcionamiento, con las ventajas de ser el más moderno, más sencillo y más económico en su montaje y funcionamiento.

Domina cualquier pendiente y los pandos más extensos con completa seguridad, adaptándose al transporte de cualquier material.

Transporta desde 20 á 20.000
ó más toneladas diarias

Numerosas instalaciones en España y demás países del Mundo

Para presupuestos y folletos ilustrados dirigirse á

Los únicos fabricantes

Ropeways, Limited

Casa principal
2 & 3 Eidon Street
LONDRES

Sucursal en España: Calle Particular de Allende, Chalet, núm. 7—Bilbao

Telegramas: ROPEWAYS, London. Teléfono 12.780. Central.—ROPEWAYS, Bilbao. Teléfono 911

Establecimientos
EN BILBAO
Plaza Circular, 1
Ribera, 5



Máquinas **Singer** y **Wheeler & Wilson** para coser
Exclusivas de la *Compañía Singer de máquinas para coser*

TODOS LOS MODELOS A PESETAS 2,50 SEMANALES

Pídase el catálogo ilustrado que se da gratis

MÁQUINAS PARA TODA INDUSTRIA EN QUE SE EMPLEE LA COSTURA.—Se ruega al público visite nuestros establecimientos para examinar los bordados de todos estilos; encajes, realce, matices, punto vainica, etc., ejecutados con la máquina DOMÉSTICA BOBINA CENTRAL, la misma que se emplea universalmente para las familias en las labores de ropa blanca, prendas de vestir y otras similares.

Establecimientos en todas las principales poblaciones de España



Establecimientos
EN BILBAO
Plaza Circular, 1
Ribera, 5