

# Revista Bilbao

MERCANTIL, MINERA, INDUSTRIAL Y MARÍTIMA  
Fundada en 1894

Año XVII

Bilbao 4 de Marzo de 1911

Núm. 827

— Turbo-dinamos • Turbinas Hidráulicas —  
Transportes de fuerza • Dinamos • Motores  
- Transformadores • Aparatos de caldear -  
- - Gran existencia de máquinas - -  
y toda clase de materiales eléctricos

**A. E. G.-Thomson Houston Ibérica**

SOCIEDAD ANÓNIMA

Oficina de instalaciones  
Gran Vía, 34. Bilbao  
ESTUDIOS Y PRESUPUESTOS GRATIS

## MARIANO DE CORRAL

**Talleres de Construcciones Metálicas**

Construcción de material móvil y fijo para ferrocarriles y minas.—Puentes y armaduras para cubiertas.—Piezas forjadas y estampadas.—Fundición de hierro, acero y otros metales

*Compañías de ferrocarriles que tienen en sus líneas materiales contruidos por esta casa*

Bilbao á Portugalete.—Norte y Madrid á Zaragoza y Alicante.—Vagones cubas de las «Bodegas Bilbaínas».—Bilbao á Durango y San Sebastián.—Luchana á Munguía.—Bilbao á Lezama.—La Robla á Valmaseda y Luchana.—Bilbao á Santander.—Castejón á Soria.—Villaodrid á Rivadeo.—Bilbao á las Arenas y Plencia.—El Astillero á Ontaneda.—Cantábrico de Santander y otros muchos ferrocarriles mineros y fábricas, como las de Castro-Alen, Mutiloa, Hulleras de Sabero, Minas de Heras y de Nueva Montaña de Santander, La Basconia y Altos Hornos de San Francisco.—Tranvías de San Sebastián á Rentería y de Bilbao á Durango y Arratia.—Tranvía de Linares.—Ferrocarril de Teberga á Trubia.—Andoain á Plazaola.—Aznalcollar á Sevilla.—Cala á Sevilla, etc., etc.

Pídanse informes de esta Casa á los señores Ingenieros de las Compañías ferroviarias antes de decidir sobre los pedidos de materiales.

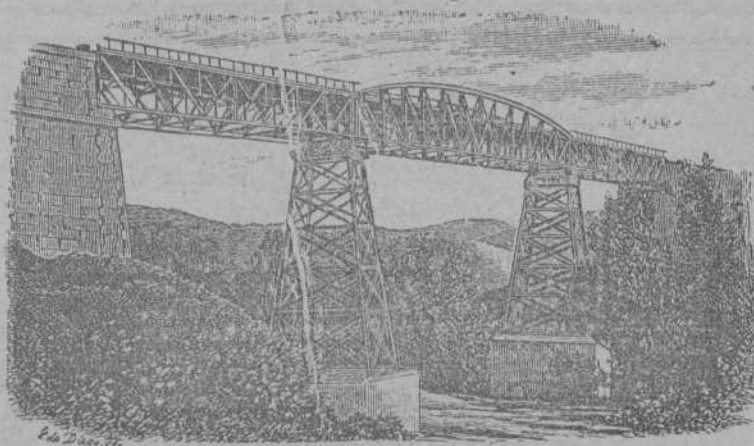

DIRECCIÓN TELEGRÁFICA: CORRAL, BILBAO

**Construcciones  
Mecánicas y Eléctricas**  
Sociedad Anónima

**BARCELONA** PLAZA DE CATALUÑA, 12

**MADRID**

GALDO, 3

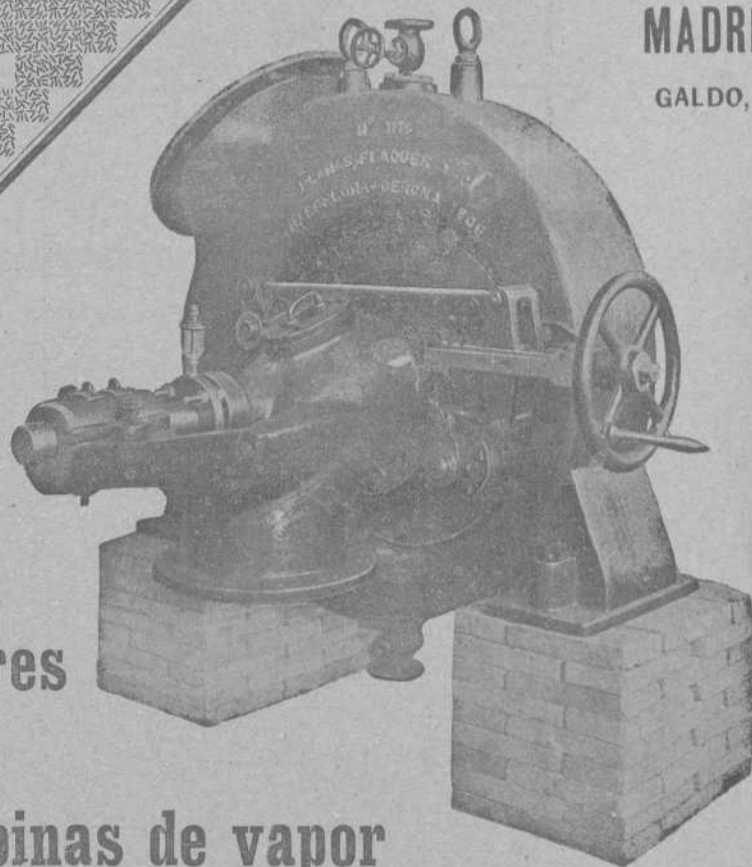

**Turbinas  
Dinamos-Motores  
Transformadores  
Bombas - Gruas - Turbinas de vapor**

## *Carlos Hoppe y Compañía*

CORREDORES MARÍTIMOS Y JURADOS

CONSIGNATARIOS DE BUQUES

Fletadores—Comisiones—Consignaciones—Representantes de la Dampfschiffahrts **Neptun** con servicio regular de vapores entre *Amberes, Rotterdam* y el *Norte de España* y viceversa, admitiendo carga directamente para dichos puertos, y con transbordo para los principales del mundo.—Línea regular de vapores entre Nueva York y Bilbao.—Agentes Generales de las Compañías de Seguros Marítimos, Fluviales y Terrestres.

**La Mannheim y La Nord Deutsche**  
y de la Compañía de Seguros contra incendios y sobre la vida

**“The Liverpool & London & Globe”**

COMISARIOS DE AVERÍAS

Casas en Santander, San Sebastián y Pasajes.—En Bilbao, *Alameda Mazarredo*, 1, T. 111

## SOCIEDAD ANONIMA DE RONET

FLAUIÑNE (Bélgica)

POSTES Y TRAVIESAS INYECTADAS CON CREOSOTA POR EL PROCEDIMIENTO RUPING  
Postes para transportes de energía eléctrica, teléfonos y telégrafos. Traviesas para ferrocarriles y tranvías.  
Envases de chapa negra, galvanizados y estañados, fabricados sin remaches, los más empleados para el transporte de alcohol, aceite, leche, etc.

BARRILES PARA PASTENIZACION DE LECHE Y CERVEZA

**Representantes para España: DUBOIS y COMPAÑIA**

Rodríguez Arias, 1. — Apartado 187. — BILBAO

# REVISTA BILBAO

MERCANTIL, MINERA, INDUSTRIAL Y MARÍTIMA

Fundada en 1894

## PRECIOS DE SUSCRIPCIÓN

Bilbao, un año.....	Ptas. 12,00
Provincias id.....	» 16,00
Extranjero, id.....	Feos. 24,00
Número suelto.....	Ptas. 0,50
Idem atrasado.....	» 1,00

## DIRECTOR PROPIETARIO

**LUIS RUY-WAMBA**

REDACCIÓN Y ADMINISTRACIÓN: BARROETA ALOMAR, 8  
IMPRESA: IBÁÑEZ DE BILBAO, 6

## PRECIOS DE ANUNCIOS

En el texto, línea.....	Ptas. 1,00
En notas sueltas id.....	» 0,50
Comunicados, id.....	» 2,00

SE PUBLICA LOS SÁBADOS

## CORRESPONSALES:

LONDON E. C.—Walter Judd, Ltd.  
5, Queen Victoria Street

BERLIN.—Mr. Rudolf Mosse  
Jerusalem Strasse 46/49

PARIS.—John F. Jones y C.<sup>a</sup>  
31, bis, Faubourg Montmartre

NEW YORK.—Graham Advertising Company  
95, Liberty Street

Instalaciones transbordadoras y grúas hasta de la potencialidad más grande

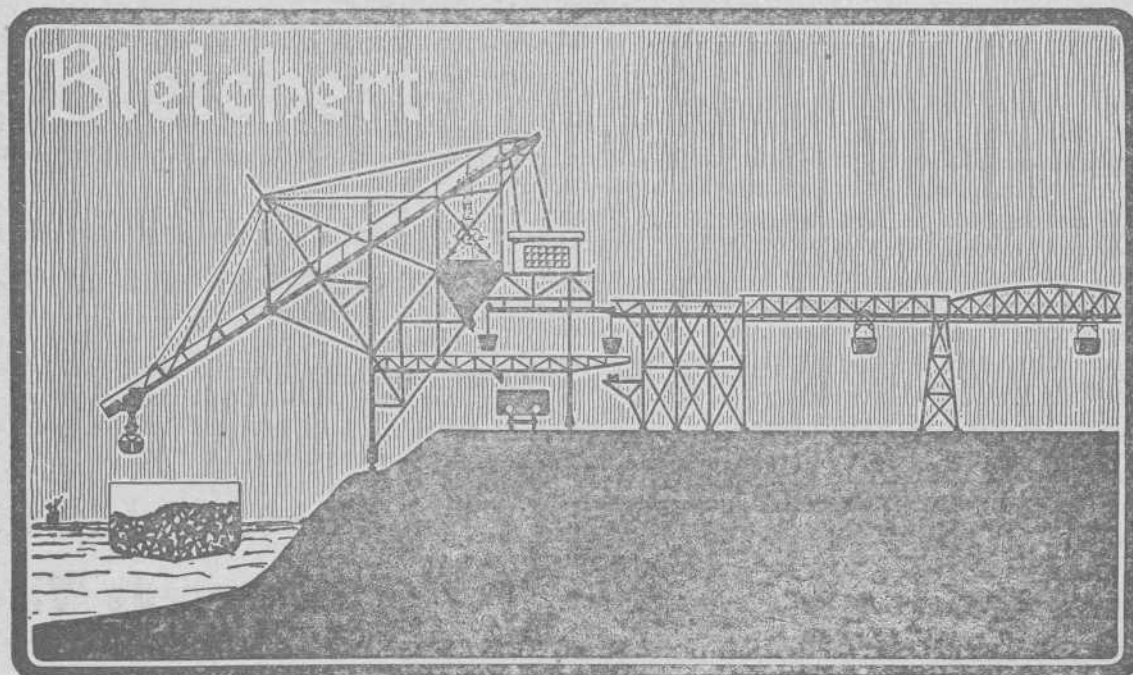

**ADOLF BLEICHERT & C<sup>IA</sup>. Leipzig**

Fábrica especial de instalaciones de transporte de todas clases

REPRESENTANTES: José y Juan de Goyoaga, BILBAO, Colón de Larreátegui, 15 y 17.

Miguel Milano, MADRID, Núñez de Balboa, 7.

Luis G. Ferrán, BARCELONA, Fortuny, 7.

## Crónica Mercantil é Industrial

### Banco Mercantil de Santander

El movimiento general ascendió durante el año 1910, á pesetas 930.016.828,50, obteniendo un aumento de pesetas 73.009.312,12, sobre la cifra total del movimiento general en 1909.

En cartera, tenía el Banco Mercantil al finalizar el año, valores por pesetas 94.764.232,78; las cuentas de crédito importaban 7.068.179,36. y el saldo de las corrientes fué de pesetas 7.489.016,24.

El fondo de reserva asciende á pesetas 326.917,75, y el de previsión 230.000.

El movimiento de las cinco sucursales establecidas, ascendió á pesetas 150.790.446,30.

Las utilidades brutas fueron de 590.358,92 pesetas, de las que, deducidos los intereses de la Caja de Ahorros, que ascienden á 151.154,47 pesetas, intereses de cuentas corrientes y de depósito, gastos de administraciones y fondos de reserva, resulta un líquido de pesetas 227.768,25, de las cuales se destinaron 44.115,17 para remuneración del Consejo de Administración—5 por 100—amortización de inmueble y fondo de previsión, distribuyéndose el resto, 180.000 pesetas—un 6 por 100—á los accionistas.

MARCA



REGISTRADA

## Sömme & Sundt, Bilbao. Hurtado de Amézaga, 1

### Almacén de maquinaria y taller de construcción

Gran surtido  
de *Correas*  
de *Balata-Atlas*  
y de *Cuero*.  
Calidad superior

*Motores*  
eléctricos  
de  
*Morsk-Elektrisk-*  
*Brown Boveri*

Maquinaria  
para Fábricas de  
*Conservas*  
y para  
*Molinos harineros*

*Molinos*  
*trituradores*  
para minerales  
y otras materias  
*Desintegradores*

#### Portland Iberia

Se trata de construir en Castillejo una fábrica de cemento portland para una producción inmediata de 40.000 toneladas anuales, con capacidad en los edificios y en la instalación de fuerza para duplicarla cuando las necesidades del mercado lo requieran.

Siendo el factor fuerza elemento importantísimo para el buen éxito de esta industria, la Sociedad ha adquirido un magnífico salto de agua construido sobre el río Tajo por los señores Gasset y Compañía. El canal está calculado para un gasto de 30 metros cúbicos por segundo con seis metros de altura, y los elementos hidráulicos y eléctricos acabados de instalar, producirán 1.500 caballos de fuerza transportable a la fábrica.

El Consejo será presidido por el acaudalado minero de Bilbao D. José Taramona; D. Eugenio Gasset, Vicepresidente; don Serapio Huicio, Consejero Delegado; un hijo del Sr. Taramona actuará de Secretario, y son Vocales el Sr. Echevarría, socio de la casa Echevarrieta y Larínaga, y D. Nicolás Urgoiti, Director de la Papelera.

El capital social es de 2.000.000 de pesetas y queda autorizado el Consejo para emitir 1 000 000 de pesetas en obligaciones al 5 por 100, amortizable en veinte años, que están ya colocadas.

#### Sociedad Española de Construcciones Metálicas

Los resultados obtenidos en 1910 son bastante mejores que los de 1909, pues se cifran sus beneficios líquidos en 423.706 pesetas, contra 209.631; pero no alcanzan la cifra que hay derecho a esperar de lo mucho que trabaja dicha Sociedad y de las obras que ya tiene contratadas, con las que esperan sus gestores en el año corriente mejores resultados que los de 1910.

Ampliaremos estos datos cuando obre en nuestro poder la Memoria que la Sociedad presentará a sus accionistas en la Junta que se celebrará el 15 del corriente.

#### Castellón Oil Company Limited

Tiene por objeto la obtención de terrenos bituminosos u oleaginosos, de petróleo, carbón y gas natural, betún, asfalto, ozokerita y en general, cualesquiera substancias minerales.

El capital es de 130.000 £ en acciones de 1 £.

El domicilio social está en Londres.

En Junta general de accionistas de la expresada Sociedad, celebrada el 27 de Julio de 1910, se acordó la creación en España de una Sucursal de la misma, para llevar a cabo las operaciones que constituyen su objeto, y especialmente la explotación de la concesión de pizarras bituminosas obtenida por la Sociedad en Onda, provincia de Castellón, asignando un capital de 20.000 libras esterlinas y nombrando Agente en España de dicha Sociedad a D. Antonio Comyn.

#### Minas de cobre de Ruesga

En Bruselas se ha constituido esta Sociedad con un capital de 1.000.000 de francos, en acciones de á 500, que tendrá por objeto la adquisición y explotación de las conocidas minas de cobre de Ruesga (Palencia), así como la de otras concesiones análogas.

Está autorizado el Consejo de Administración para ampliar dicho capital hasta 1 600 000 francos. Se han entregado por los aportes 1.800 acciones liberadas, habiendo sido suscrito el resto.

#### El Banco de Santander

Los beneficios brutos se han elevado á pesetas 728.622,44, suma que, deduciendo 343.521,60 pesetas por intereses, por gastos generales 94 326,92, y 2.245,90 por amortización, ó sea, en junto 430 094,42 pesetas, deja un líquido de 298 528,02 pesetas, que se distribuye del siguiente modo:

Dividendo, 12 por 100, 262.500,00 pesetas; Impuestos, 34.650,00; Remanente, 1.378,02.

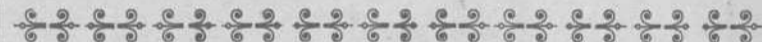

## El Banco de Vizcaya

Se ha celebrado la Junta general de esta institución bancaria, siendo aprobada la Memoria del segundo semestre.

En ella se hace constar que á pesar de las huelgas últimas que crearon una situación anormal, sigue el establecimiento su marcha progresiva.

El movimiento general fué de pesetas 1 109.157.792,70; el de préstamos en valores, 32.441.032,79; el de cuentas corrientes de crédito 55.127.573,05; y el de depósitos de valores en custodia y garantía, 350 157.567,59.

El saldo de la Caja de Ahorros es de 37.359 414,87 pesetas. El fondo de reserva voluntario es de 1.850.000 pesetas y el de previsión 450.000.

A la liberación de acciones se aplicó un tercer dividendo extraordinario de 10 por 100 que importa 450.000 pesetas

Las utilidades líquidas ascendieron á 925 363,27 pesetas, con las que se ha atendido al pago del dividendo activo de 4 por 100 sobre el capital desembolsado, á las amortizaciones de costumbre y al pago de impuestos y subvención al Montepío de los empleados, destinando además 85.000 pesetas al fondo de reserva estatuario. 50 000 pesetas á reforzar el fondo de reserva voluntario y 400.000 para el dividendo extraordinario de que se ha hecho mención, quedando un remanente de 56.546.70 para el ejercicio próximo.

# Construcciones, Instalaciones y Reparaciones Electro-Mecánicas

MAQUINARIA, APARATOS Y MATERIALES ELECTRICOS

INSTALACIONES COMPLETAS PARA MINAS

Oficinas técnicas—Almacenes—Talleres

## R. DE EGUREN

INGENIERO

Gran Via, 35  
BILBAO

### El Banco del Comercio

Sigue su marcha próspera esta entidad, cuya junta general de accionistas se celebró el 23 de Febrero último.

Copiamos los siguientes datos de la Memoria del Establecimiento, comprensiva de las operaciones realizadas durante el segundo semestre de 1910, décimo octavo ejercicio semestral desde la fundación del Banco.

Los beneficios líquidos obtenidos durante el segundo semestre de 1910, ascienden a pesetas 342.393,79.

MOVIMIENTOS Y SALDOS DE LAS CUENTAS DEL BANCO DEL COMERCIO EN EL SEGUNDO SEMESTRE DE 1910

	MOVIMIENTOS	SALDOS
Movimiento general. . . . .	861.650.329,82	»
Balance general. . . . .	»	263.182.149,34
Caja. . . . .	389.301.699,34	3.232.027,96
Efectos en cartera. . . . .	125.952.576,37	10.556.133,43
Préstamos sobre valores. . . . .	»	11.862.540,»
Créditos en c/c con interés. . . . .	85.622.330,58	24.043.360,80
Cuentas corrientes a la vista. . . . .	109.554.205,50	8.441.650,06
Cuentas corrientes de segunda clase. . . . .	5.342.633,14	840.027,16
Imposiciones. . . . .	»	4.804.160,17
Consignaciones voluntarias en efectivo. . . . .	3.240.333,32	327.100,48
DEPÓSITOS { En garantía. . . . .	165.632.642,19	65.555.298,19
{ En custodia. . . . .	183.098.052,96	143.426.990,72
Cuentas corrientes con corresponsales. . . . .	126.168.793,50	475.130,44
Caja de Ahorros. . . . .	»	28.922.111,77

GASTOS GENERALES.—Importan los del segundo semestre de 1910: Por personal, pesetas 62.918,20; por material, pesetas 27.691,53.

PÉRDIDAS Y GANANCIAS.—Los beneficios realizados durante el segundo semestre de 1910, se elevan a pesetas 990.414,17 que unidas a 40.316,15 remanente del ejercicio anterior, suman pesetas 1.020.730,32 que se acordó distribuir en la siguiente forma: Pesetas 300.000,00 para pago de un dividendo activo de 6 por 100 a las acciones del Banco; pesetas 15.801,00 para pago del impuesto del Tesoro y Timbre; pesetas 9.000,00 para pago del Impuesto Provincial; pesetas 663.535,53 para saldar las cuentas de «Intereses por cuentas corrientes», por «Imposiciones» por «Consignaciones» y por «Caja de Ahorros»; de «Intereses y Comisiones por Corresponsales y Agentes» y de Gastos Generales; y pesetas 42.393,79 remanente para el próximo ejercicio.

El movimiento de la Caja de Ahorros ha sido: entregas, 160.967 libretas con un valor de 177.615.595 pesetas; reintegros, 111.158 libretas con 148.693.484 pesetas.

El Banco ha abonado por intereses desde el 15 de Febrero de 1892, fecha de su fundación, hasta el 31 de Diciembre de 1910, pesetas 11.250.533.

### Compañía de Navegación 'Bat,'

En la memoria se consigna que se han adquirido 307 obligaciones al tipo de 90 por 100 y que el Gobierno ha reconocido a la Compañía derecho a percibir 29.037,08 pesetas, como primas a la navegación.

Los beneficios líquidos ascendieron a 33.430 de los que se entregaron a cuenta, como dividendo, 20.000, acordándose ahora otro dividendo igual.

El resto se acordó aplicarlo a la cuenta de Pérdidas y Ganancias.

En la Junta general que se celebró el sábado último fué aprobada la Memoria y reelegido el consejero don Ricardo Ortiz, a quien correspondía cesar en el cargo.

### MARÍTIMA DEL NERVIÓN

Los accionistas de esta Compañía en su última Junta general, aprobaron la memoria del año pasado, en la que se consigna que los resultados son más favorables que el anterior.

Los beneficios líquidos han ascendido a 382.379 pesetas que se acordó distribuir: 75.000 a dividendo de tres por ciento repartido en Agosto, igual cantidad que se repartirá ahora; 19.118 a la gerencia y 213.260 a rebajar el valor del material de los diez vapores de la Compañía y del taller de Axpe.

### Junta Sindical del Colegio de Agentes de Cambio y Bolsa DE BILBAO

Esta Junta Sindical en sesión del 28 de Febrero ha señalado para la liquidación por diferencias de las operaciones a plazo en curso, de valores admitidos a Contratación oficial en Bolsa, los CAMBIOS MEDIOS siguientes:

ACCIONES DE LA SDAD. ARGENTÍFERA	
ALMAGRERA. . . . .	á 8 %
ACCIONES DE LA SDAD. MINAS DE CALA.	
ID. ID. MINERA DE VILLADRID. . . . .	á 96 »
ID. ID. COLLADÓ DEL LOBO. . . . .	á 150 »
ID. ID. HULLERAS DE SABERO Y ANEXAS. . . . .	á 78 »
ID. ID. FABRICA AURRERA. . . . .	á 134 »
ID. ID. GENERAL AZUCARERA DE ESPAÑA, PREFERENTES. . . . .	á 50,50 »
ID. DE LA COMP.ª DE LOS FERROCARRILES DE LA ROBLA. . . . .	á 53 »
ID. CREDITO DE LA UNION MINERA	á 630 »
ID. DEL BANCO DE VIZCAYA. . . . .	á 389 »

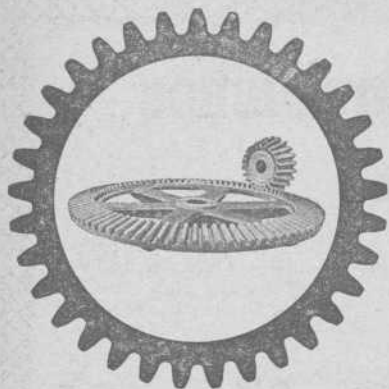

ENGRANAJES  
CORTADOS A MAQUINA

Engranajes de precisión

PARA

AUTOMÓVILES

Font, Campabadal y C.<sup>a</sup>

BARCELONA

Representantes

Hijos de José Eusebio Rochelt

BILBAO

Compañía naviera "Sota y Aznar,"

En la Memoria que esta Sociedad aprobó en Junta general ordinaria de accionistas, celebrada el 24 del mes pasado, da el Consejo de Administración cuenta clara y detallada de su gestión en el 21.º ejercicio de esta empresa, 5.º de la fusión.

En dicho documento se dice que la mejora del mercado de fletes ha continuado su marcha progresiva, pudiendo así ofrecer un buen balance á los señores accionistas, que hubiera sido indudablemente mucho mejor sin la huelga del pasado verano. También contribuyó mucho á que no fuese mejor el balance, el estado de postración en que permaneció durante todo el año el mercado de fletes de venida de América del Norte, constituyendo una verdadera excepción, pues en aquel mercado, como es sabido, se emplea una buena parte de la flota de la Compañía.

Después de descontadas la comisión de dirección y las primas de seguro, pagadas y abonadas á las Compañías Aseguradoras y á los Fondos ordinario y extraordinario, el saldo de utilidades es de Ptas. 1.902.692,96 ó sea el 16,54 por 100 sobre Ptas. 11.500.000 valor de las acciones en circulación, contra 1.434.453,73 en 1909, que equivalía al 15,10 por 100 sobre Ptas. 9.500.000, que constituían el capital entonces.

Deducidas Ptas. 999.420,06 por conservación y visitas, intereses, comisiones y descuentos; gastos generales y sueldos; gratificaciones á los Capitanes, impuesto de utilidades y timbre, etc., queda un saldo líquido de Ptas. 903.272,90.

Se distribuyó en Agosto un dividendo á cuenta de 2 1/2 por 100 (Ptas. 287.500) y ahora ha acordado la Junta general el reparto de un 3 1/2 por 100 (Ptas. 402.500) que completará un 6 por 100 en el año.

Las Ptas. 213.272,90 restantes se destinan: Ptas. 200.000 á Amortización del material, y 13.272,90 á primera partida de la cuenta de Pérdidas y Ganancias. La cantidad destinada á amortización se propone la Compañía aplicarla á rebajar el valor, excesivamente recargado, porque aparecen en los inventarios los vapores *Ganekogorta-mendi* y *Udala-mendi*.

Se han empleado en conservación y visitas del material que se halla en excelente estado, Ptas. 502.961,16.

Durante el año se incorporaron á la flota los vapores *Urko-mendi*, *Jata-mendi* y *Bizkargi-mendi*.

Actualmente está en construcción en los astilleros de la «Compañía Euskalduna» el vapor *Upo-mendi* tipo «turret», de 6.600 toneladas de carga, y esperan sea entregado en Julio próximo, cuando se hallará ya comenzada la construcción de otro vapor similar al *Bizkargi-mendi*, que llevará el nombre de *Unbe-mendi*.

Una vez incorporado el *Upo-mendi* á la flota, ésta se compondrá de 36 vapores, con un tonelaje de carga de 148.063 toneladas y un valor total de 20.009.772.180 pesetas.

La flota ha tenido un aumento de valor, con relación á 1909, de Ptas. 1.282.443,45.

Navegan actualmente en el *Eretza-mendi* 13 alumnos que terminarán sus estudios en Mayo próximo.

Tiene la Sociedad en cartera 2.000 acciones que por ahora no serán puestas en circulación.

No ha habido alteración en el número de las obligaciones que se hallan circulando, y que es de 9.537 con un valor de Ptas. 4.768.000.

Los fondos de seguro siguieron su marcha progresiva durante el ejercicio.

La flota se halla asegurada en £ 551.000.

Para el año corriente tiene la Compañía los siguientes contratos.

707.571 toneladas de mineral y 126.397 de carbón y coke.

Banco de Bilbao

SU SITUACIÓN EL DIA 28 DE FEBRERO DE 1911

ACTIVO	Pesetas
Caja y Sucursal del Banco de España etc. . . . .	5.051.279,68
Efectos en cartera. . . . .	34.913.909,55
Préstamos sobre valores . . . . .	8.472.292,36
Cuentas corrientes de crédito con interés. . . . .	48.181.362,17
Corresponsales deudores. . . . .	6.835.353,66
Diversos deudores. . . . .	1.528.696,49
Gastos generales y sueldos . . . . .	76.560,58
Caja de Ahorros . . . . .	1.553,22
Créditos contingentes . . . . .	3.816,54
Bienes inmuebles . . . . .	1.654.992,37
Mobiliario. . . . .	35.576,02
Cupones y amortizaciones al cobro. . . . .	1.321.111,65
Valores en poder de corresponsales . . . . .	41.984.125,88
Acciones . . . . .	15.000.000,00
TOTAL. . . . .	165.060.630,17
Depósitos en garantía <i>Nominales</i> 63.249.517,98	
Id. voluntarios id. 642.569.774,64	706.173.742,62
Id. necesarios id. 354.450	
TOTAL. . . . .	871.234.372,79
Agencia de París . . . . .	76.742.867,32
TOTAL. . . . .	947.977.240,11
PASIVO	
Capital 60.000 Acciones de á pesetas 500 . . . . .	30.000.000,00
Fondo de reserva (estatuario) . . . . .	3.000.000,00
Segundo fondo de reserva (voluntario) . . . . .	3.600.000,00
Fondo de reserva especial . . . . .	5.622.246,84
Beneficios y pérdidas . . . . .	885.345,04
Acreedores por cuentas corrientes en Bilbao . . . . .	16.993.986,25
Consignaciones voluntarias en efectivo . . . . .	2.453.805,83
Imponentes en la Caja de Ahorros. . . . .	49.139.786,94
Corresponsales acreedores. . . . .	5.254.959,90
Diversos acreedores. . . . .	2.571.890,79
Efectos á pagar. . . . .	233.765,87
Dividendos por pagar . . . . .	52.905,00
Acreedores por cupones realizados . . . . .	1.467.178,56
Amortizaciones á pagar. . . . .	479.521,62
Acreedores por cupones y amortizaciones al cobro . . . . .	1.321.111,65
Acreedores de valores en poder corresponsales. . . . .	41.984.125,88
TOTAL. . . . .	165.060.630,17
Deptes. de vls. en gta. <i>Nomles.</i> 63.249.517,98	
Id. voluntarios id. 642.569.774,64	706.173.742,62
Acreedores por dep. nec. id. 354.450	
TOTAL. . . . .	871.234.372,79
Agencia de París . . . . .	76.742.867,32
TOTAL. . . . .	947.977.240,11

V.º B.º.— El Presidente de turno del C. de A. *Pedro Chabaud y Errazquin*.—El Director Gerente.—*D. de Unzurrunzaga*.—El Contador.—*Santos de Gárate*.

Gran Premio Exposición Bruselas 1910

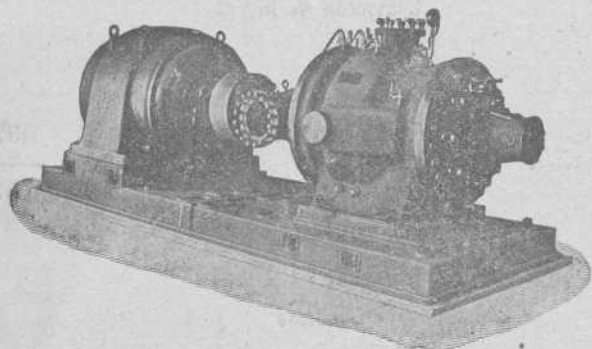
MADRID:  
Barquillo, 33**WEISE Y MONSKI**BILBAO:  
Gran Vía, 1

**BOMBAS CENTRÍFUGAS**  
y de pistón para todos usos  
**BOMBAS de vapor DUPLEX**  
COMPRESORES de aire

Gran Premio Exposición Bruselas 1910

**ANUNCIOS OFICIALES****Sociedad Anónima CASA DOTESIO**

Persistiendo el Consejo en el criterio sustentado por la última junta general, ha acordado que se reparta un dividendo activo de dos por ciento libre de impuesto, ó sea diez pesetas por acción, á buena cuenta de las utilidades obtenidas en el primer semestre del ejercicio actual.

El pago se efectuará contra cupón número 4, á partir del 5 de Marzo, en Bilbao por el Banco de Vizcaya y en Madrid por la Caja social, 34, Carrera de San Jerónimo.

Bilbao, 25 de Febrero de 1911. *El subgerente, PLACIDO CASTRO.*

**Compañía de Navegación "Bat,"**

Según acuerdo de la Junta general ordinaria celebrada el día de ayer, desde el día 1 del próximo mes de Marzo se pagará á los señores accionistas, como complemento de las utilidades del año último, un dividendo de 5 pesetas por acción, equivalente al 2 por 100, que con el 2 por 100 repartido anteriormente, hacen el 4 por 100 anual.

Se previene á los señores accionistas, que necesitando esta Compañía formar un libro registro de sus accionistas, será condición precisa verificar el cobro de dicho cupón en las oficinas de la Compañía (Barroeta Aldamar, 2, 1.º) de 10 de la mañana á 1 de la tarde, haciéndolo los interesados ó las personas autorizadas á dar sus nombres.

Bilbao, 24 de Febrero de 1911.—El Consejo de Administración.

**Compañía Cantábrica de Navegación**

No habiéndose podido celebrar el día de hoy la junta general ordinaria, por no haber concurrido suficiente número de acciones, se convoca nuevamente á junta general, la cual tendrá lugar el día 17 del corriente mes, á las once y media de la mañana, en el local de las oficinas, Plaza Circular, número 3 bajo.

A continuación de la ordinaria se celebrará junta general extraordinaria para tratar del artículo 23 de los Estatutos, y como para tomar acuerdos es necesaria la concurrencia de las dos terceras partes de las acciones en circulación, se ruega á los señores accionistas la puntual asistencia.

Bilbao, 1.º de Marzo de 1911.—*Los Directores Gerentes, JUAN DE GOBEO, RUFINO DE ORBE.*

**Banco del Comercio**

SU SITUACIÓN EL DÍA 28 DE FEBRERO DE 1911

ACTIVO	Pesetas
Caja y Sucursal del Banco de España. . . . .	3.178.476,86
Efectos en cartera . . . . .	7.013.885,51
Valores en poder de corresponsales. . . . .	3.180.697,66
Préstamos sobre valores . . . . .	11.351.300,00
Créditos en cuenta corriente con interés . . . . .	23.786.918,08
Corresponsales deudores . . . . .	4.026.090,93
Deudores diversos . . . . .	578.098,35
Gastos generales . . . . .	39.321,78
<b>TOTAL. . . . .</b>	<b>53.154.789,17</b>
<b>NOMINALES</b>	
Depósitos en garantía . . . . .	64.671.408,19
Id. en custodia . . . . .	139.216.227,47
V., cta. ajena, poder corresp. . . . .	5.155.498,25
<b>TOTAL. . . . .</b>	<b>262.197.923,08</b>
<b>PASIVO</b>	
Capital. . . . .	5.000.000,00
Fondo de reserva . . . . .	1.000.000,00
Cuentas corrientes . . . . .	10.593.470,81
Consignaciones voluntarias en efectivo . . . . .	320.967,00
Imposiciones. . . . .	4.633.375,24
Imponentes en la Caja de Ahorros. . . . .	28.973.047,33
Corresponsales acreedores . . . . .	961.763,86
Acreedores diversos . . . . .	911.946,63
Acreedores por cupones . . . . .	117.291,81
Acreedores por amortizaciones . . . . .	30.414,62
Efectos por pagar . . . . .	130.289,49
Pérdidas y ganancias . . . . .	482.222,38
<b>TOTAL. . . . .</b>	<b>53.154.789,17</b>
<b>NOMINALES</b>	
Depositantes de vals. en gta. . . . .	64.671.408,19
Id. de efectos en cust. . . . .	139.216.227,47
Acred. de v. en poder corresp. . . . .	5.155.498,25
<b>TOTAL. . . . .</b>	<b>262.197.923,08</b>

V.º B.º.—El Presidente de turno del C. de A., *Pedro Chalbaud.*  
—El Director Gerente, *Fernando Echevarria.*—El Contador, *Eustaquio Negrete.*

## El Puerto de Bilbao

## Comercio de Exportación en Enero de 1911

Publicamos el resumen de las principales mercancías embarcadas por nuestro puerto, durante el pasado Enero.

Entiéndanse las cantidades por kilogramos donde no se mencione otro peso ó medida.

Garantizamos la absoluta exactitud de los datos que á continuación se insertan.

## Mineral de hierro

Inglaterra. . . . .	211.477.430	Bélgica. . . . .	20.387.130
Holanda. . . . .	100.447.490	Francia. . . . .	12.511.460
Alemania. . . . .	1.294.340		
		<i>Total.</i> . . . .	346.117.850

## Conservas de todas clases

Inglaterra. . . . .	5.577	Puerto Rico. . . . .	1.442
Holanda. . . . .	116.127	Méjico. . . . .	21.403
Francia. . . . .	88.960	Bélgica. . . . .	28.640
Argentina. . . . .	249.665	Uruguay. . . . .	280
Marruecos. . . . .	290	Chile. . . . .	19.887
Isla de Cuba. . . . .	225.064		
		<i>Total.</i> . . . .	757.335

## Vino común ó de pasto

Inglaterra. . . . .	26.541 litros	Méjico. . . . .	144.920 litros
Holanda. . . . .	59.005 »	P. Rico . . . . .	19.012 »
Francia. . . . .	6.050 »	Bélgica . . . . .	84.106 »
Argentina. . . . .	485.477 »	Noruega. . . . .	208 »
Italia. . . . .	1.200 »	Uruguay. . . . .	27.549 »
Marruecos. . . . .	136 »	Chile . . . . .	75.500 »
Isla de Cuba. . . . .	318.073 »		
		<i>Total.</i> . . . .	1.247.777 »

## Embutidos

Méjico. . . . .	227	Argentina. . . . .	7.285
Chile. . . . .	51	Bélgica. . . . .	310
Isla de Cuba. . . . .	515		
		<i>Total.</i> . . . .	8.388

## Armas de fuego

Holanda. . . . .	423 kilogs.	Bélgica. . . . .	151 kilogs.
Argentina. . . . .	1.913 »	Uruguay. . . . .	310 »
Isla de Cuba. . . . .	2.219 »	Chile. . . . .	542 »
Méjico. . . . .	2.514 »	Alemania. . . . .	157 »
		<i>Total.</i> . . . .	8.229 »

## Docenas de alpargatas

Isla de Cuba. . . . .	4.544	Puerto Rico. . . . .	1.050
Méjico. . . . .	960	Argentina. . . . .	10.434
		<i>Total.</i> . . . .	16.988

## Sidra y chacoli (Litros)

Chile. . . . .	1.125	Argentina. . . . .	405
Bélgica. . . . .	78		
		<i>Total.</i> . . . .	1.608

## Plantillas para alpargatas

Uruguay. . . . .	5.564	Argentina. . . . .	49.749
Holanda. . . . .	5.710		
		<i>Total.</i> . . . .	61.023

## Mineral de plomo

Bélgica. . . . . 43.000 k.

## Escorias de hierro

Holanda. . . . . 1.160.000 k.

## Piedra de construcción

Argentina. . . . . 4.600 k.

## Mineral de blenda

Bélgica. . . . . 105.500 k.

## Clavazón de hierro

Bélgica. . . . . 12.904 k.

## Tnberia de latón

Holanda. . . . . 7.000 k. Chile. . . . . 374 k.

Argentina. . . . . 4.140 k.

*Total.* . . . . 11.514 k.

## Glicerina

Holanda. . . . . 5.155 k.

## Abonos

Bélgica. . . . . 22.368 k.

## Cereales

Holanda. . . . . 35.650 k.

## Vino blanco

Holanda. . . . . 1.125 litros Cuba . . . . . 4.124 litros

Argentina. . . . . 2.023 » Méjico. . . . . 448 »

*Total.* . . . . 7.720 »

## Lingote de hierro

Inglaterra. . . . . 4.282.560 k. Bélgica. . . . . 20.000 k.

*Total.* . . . . 4.282.560 k.

## Agua mineral

Puerto Rico. . . . . 1.200 litros R. Argentina. . . . . 2.500 litros

*Total.* . . . . 3.700 »

## Lana sucia

Inglaterra. . . . . 79.400 k. Bélgica. . . . . 1.012 k.

*Total.* . . . . 80.412 k.

## Papel

Francia. . . . . 2.900 k. R. Argentina . . . . . 10.971 k.

Bélgica. . . . . 24.269 k.

*Total.* . . . . 38.140 k.

## Pielés secas

Francia. . . . . 200 k. Bélgica. . . . . 9.803 k.

Holanda. . . . . 5.834 k.

*Total.* . . . . 15.837 k.

## Pescado salado

Bélgica. . . . . 336 k. Cuba. . . . . 100 k.

Holanda. . . . . 3.080 k. Brasil. . . . . 885 k.

Argentina. . . . . 27.771 k.

*Total.* . . . . 32.172 k.

**Compañía dedicada al negocio de minerales,** y bien conocida, en íntima relación con importantes Casas armadoras, se ofrece á actuar como agente vendedor en Alemania é Inglaterra para una Compañía minera seria. Dicha casa tomará á su cargo fletamentos y entregas franco en las fábricas pagando por su cuenta embarques contra entrega de conocimiento.

Sírvanse dirigirse, bajo el núm. 355, á

RUDOLF MOSSE.—Duisburg, a/ Rhein (Alemania)



**Banco de Vizcaya**

SU SITUACIÓN EL DIA 28 DE FEBRERO DE 1911

ACTIVO	Pesetas
Caja y Bancos. . . . .	3.113.134,24
Efectos en cartera. . . . .	18.715.158,96
Valores en poder de corresponsales. . . . .	7.826.323,26
Préstamos sobre valores. . . . .	6.470.186,73
Cuentas corrientes de crédito con interés. . . . .	21.496.903,82
Corresponsales deudores. . . . .	3.699.742,71
Deudores diversos. . . . .	3.711.631,58
Cupones y amortizaciones al cobro. . . . .	19.178,60
Inmuebles. . . . .	740.000,00
Mobiliario. . . . .	4.000,00
Gastos de instalación y cajas particulares. . . . .	45.000,00
Idem generales. . . . .	40.421,85
Acciones. . . . .	6.500.000,00
Accionistas. . . . .	1.700.000,00
<b>TOTAL. . . . .</b>	<b>74.081.681,75</b>
<i>Nominal</i>	
Depósitos voluntarios en custodia. . . . .	194.317.104,54
Idem de valores en garantía. . . . .	47.518.599,87
Valores de comitentes en poder corresponsales. . . . .	23.791.725,40
Depósitos necesarios. . . . .	537.500,00
<b>TOTAL. . . . .</b>	<b>340.246.611,56</b>
<b>PASIVO</b>	
Capital. . . . .	15.000.000,00
Fondo de reserva estatuario. . . . .	680.000,00
Fondo de reserva voluntario. . . . .	1.850.000,00
Fondo de previsión. . . . .	350.000,00
Cuentas corrientes á la vista. . . . .	10.925.257,56
Imposiciones pagaderas á la vista. . . . .	303.129,09
Idem á 90 días. . . . .	2.131.947,01
Imponentes en la Caja de Ahorros. . . . .	37.340.070,24
Corresponsales acreedores. . . . .	2.184.342,23
Acreedores diversos. . . . .	2.250.067,62
Idem por cupones y amortizaciones al cobro. . . . .	239.253,59
Efectos á pagar. . . . .	191.728,92
Dividendo activo. . . . .	103.094,00
Beneficios. . . . .	532.791,49
<b>TOTAL. . . . .</b>	<b>74.081.681,75</b>
<i>Nominal</i>	
Depositantes voluntarios en custodia. . . . .	194.317.104,54
Idem de valores en garantía. . . . .	47.518.599,87
Acreedores de valores en poder de corresponsales. . . . .	23.791.725,40
Acreedores por depósitos necesarios. . . . .	537.500,00
<b>TOTAL. . . . .</b>	<b>340.246.611,56</b>

V.º B.º—El Presidente de turno del Consejo de Administración, *Daniel de Aresti*.—El Director Gerente, *Enrique Ocharan*.—El Contador, *Manuel de Arriabalaga*.

**NUEVAS SOCIEDADES**

INSCRIPTAS EN EL REGISTRO MERCANTIL

**Compañía Vinícola Bilbaina Alonso é Ibañez.**—Sociedad mercantil colectiva formada por D. Pedro Alonso Alonso y don Juan Ibañez Landeta. Domicilio, Bilbao. Duración indefinida. Objeto, importación y exportación de vinos. Capital 10.000 pesetas aportadas por los dos socios á medias é iguales partes. Ambos socios llevarán indistintamente la administración y representación de la Compañía y podrán usar de la firma social. Se constituyó en escritura otorgada el 24 Enero 1911 ante el Notario de Bilbao D. Emilio Catarineu Agudo.

**Virumbrales y Compañía.**—Sociedad mercantil regular colectiva formada por D. Francisco Virumbrales Ruiz y D. Eusebio Alcorta y Fernández. Domicilio, Bilbao. Duración, seis años. Objeto, fabricación y venta de grasas alimenticias, pudiendo también dedicarse á cualquier otro negocio análogo. Capital, 10.000 pesetas, aportadas: 9 000 por D. Francisco y 1.000 por D. Eusebio. Los dos socios tendrán conjuntamente á su cargo la administración y representación de la Compañía y llevarán colectivamente la firma social. Se constituyó en escritura otorgada el 23 Enero 1911, ante el Notario de Bilbao D. Emilio Catarineu Agudo.

**Transmisión de la potencia por medio del aire comprimido**

El aire, por su completa elasticidad y otras cualidades no menos útiles, se presta admirablemente para la transmisión de fuerzas á pequeñas y hasta á regulares distancias.

Al comprimirse el aire se produce siempre algún calor que es una dificultad en la práctica, sobre todo cuando se trata de fuertes compresiones, pero esto puede atenuarse por medio de refrigerantes á propósito de los que también nos ocuparemos aunque ligeramente.

El aire comprimido á la presión de 16 kilos por centímetro cuadrado, teniendo una temperatura inicial de 16º centígrados se calentará á una temperatura de 300 400º. Estas temperaturas presentan algunas dificultades en la práctica si bien para ellas se han propuesto algunos remedios, uno de los cuales es el empleo de camisas de agua, aunque algunas veces no dan el resultado apetecido. También se emplean refrigerantes de aire intermedio y una disposición que da buen resultado es colocar un refrigerante posterior que enfríe el aire una vez concluída la compresión final, el cual también tiene por objeto absorber la humedad del aire, y, por lo tanto, éste queda más á propósito para el objeto á que se destina.

De entre las máquinas compresoras más populares merecen citarse aquéllas en que se enfría el aire comprimido por medio de enfriadores intermedios, enfriadores posteriores ó camisas de agua. Estas máquinas se titulan compresoras en seco, y en ellas sólo se deja una poca cantidad de aire dentro de la cámara de compresión al final de la carrera del émbolo, la cual se dilata hasta alcanzar la presión atmosférica al regreso del pistón, antes de que en el cilindro penetre nueva cantidad de aire.

Cuando el aire está caliente, aumentan los inconvenientes, de donde resulta la necesidad de aumentar el diámetro de los cilindros.

El aire comprimido es un medio excelente para transmitir la fuerza á relativas distancias, si bien se tropieza con la dificultad que presenta el descenso de la temperatura con la consiguiente pérdida de presión, y el frotamiento; aquél puede compensarse parcialmente calentando el aire al final del trayecto, con lo cual se le devuelve parte de la presión perdida.

En la instalación que hay en París, cuya longitud excede de 16 kilómetros se ha observado una depresión de unos 1'50 kilos, siendo la presión inicial de 7 á 8 ó sea aproximadamente un 18 por 100.

En algunos casos, la utilización del aire comprimido, es poco menos que indispensable, pues otros motores no serían prácticos ni de resultados tan ventajosos, como cuando se ha de trabajar en excavaciones subterráneas, donde el agua sea una dificultad ó un peligro.

En algunos trabajos subacuáticos, el aire comprimido es indispensable para llenar las campanas neumáticas, y poder trabajar en su interior los operarios. Con su auxilio se han efectuado infinidad de obras hidráulicas de universal renombre, y resultaría muy difícil basar cimientos debajo de las aguas, sin disponer de este medio tan sencillo y que tantas ventajas reporta.

## Buques entrados desde el 25 de Febrero al 3 de Marzo 1911

## IMPORTACION

Núm. de ord.	Día	Pabellón	Nombre del buque	Tons de reg.	CAPITAN	Kilogramos de carbón	Kilgrs. de bacalao	Kilogramos de carga total	Procedencia	Consignatario ó corredor
					SUMAS ANTERIORES.	86381262	2219580	105887828		
287	25	Español	Cabo Toriñana	789	J. Gutiérrez	»	»	9550	Marsella	Bergé y Compañía
288	»	Francés	St. Eloi	1028	A. Levigoureux	»	»	»	Fecamp	Federico L. Dubus
289	»	Uruguayo	Cosme	1606	R. Arámburu	»	»	»	S. Nazaire	Miguel P. Ferrer
290	»	Inglés	Cassia	676	J. H. Cussons	»	»	»	Gibraltar	Gustavo Motschman
291	»	»	Mangara	1153	P. R. Wallace	»	»	»	Burdeos	Miguel P. Ferrer
292	»	Español	Marzo	753	A. Echenique	1833901	»	1833901	Newport	Hijos de Astigarraga
293	»	Inglés	John Marychurch	942	A. Laing	»	»	»	Burdeos	Miguel P. Ferrer
294	»	»	Muriel	1144	J. W. Heatley	»	»	»	Rochefort	Aznar y Compañía
295	»	Español	Montevideo (1)	3226	D. Llofrui	»	»	731	New York	Bergé y Compañía
296	»	»	A. López y López (1)	3590	M. Antich	»	»	275	Colón	Idem
297	»	»	P. de Satrustegui (1)	3240	A. Castilla	»	»	44655	Montevideo	Idem
298	»	Alemán	Frankenwald	2391	W. Muller	»	»	»	Hamburgo	Edmundo Couto
299	26	Inglés	Herrington	776	A. Way	»	»	»	S. Nazaire	Agencia J. Wild y Comp.
300	27	»	Discovery	1240	W. Lobb	»	»	»	Idem	Antonio López
301	»	Español	Algorteo	1459	A. de la Quintana	»	»	»	Burdeos	C. Algort. de Navegación
302	»	»	Cabo Quejo	1213	A. Echave	»	»	32848	Marsella	Bergé y Compañía
303	28	Inglés	Behera	1037	W. Falconer	»	»	»	S. Nazaire	Macleod y Compañía
304	»	»	Victoria	998	G. Dobson	»	»	»	Brest	Miguel P. Ferrer
305	»	Español	Kataliñ	76	C. Cortázar	»	»	160912	Bayona	Atanasio Aréizaga
306	»	»	Maliño	893	A. Coloma	2182250	»	2182250	Newport	Ulpiano Torre
307	»	Alemán	D. Adolf Schmidt	1328	G. Breckwoldt	»	»	»	Rotterdam	Erhardt y Compañía
308	1	Español	Santanderino	1993	J. L. Larrinaga	»	»	»	Liverpool	Atanasio Aréizaga
309	»	»	Aiu-Mendi	1512	E. Meaurio	2853060	»	3009108	Newcastle	Sota y Aznar
310	»	Alemán	Bellona	634	K. Klokorn	»	»	722000	Amberes	J. Hopp y Compañía
311	2	Inglés	Falcon	1349	G. Hodgson	»	»	»	S. Nazaire	Aznar y Compañía
312	»	»	Scarsdale	1342	J. Davies	»	»	»	Burdeos	José Picaza
313	»	Noruego	Valhalla	836	H. Gregersen	»	»	»	Idem	Viuda de Salvidegoitia
314	»	Inglés	Balboa	828	A. Hooken	»	19017	239889	Hamburgo	H. de Azqueta
315	»	Sueco	Mercia	652	F. L. Hall	»	»	»	Nantes	Martyn, Martyn y Comp.
316	»	Español	Pizarro	772	G. Casals	»	»	271290	Amberes	H. de Azqueta
317	»	Uruguayo	Uriarte núm. 6	1513	L. Quintana	»	»	»	Burdeos	Uribe y Eguiraun
318	3	Francés	San Martín	759	J. Berquin	200000	59085	265806	Dunkerque	José L. Olloqui
319	»	Español	Jvnio	1261	A. Gorrichategui	»	»	»	Burdeos	Hijos de Astigarraga
320	»	Inglés	Ingoldsby	739	A. Browne	»	»	»	Nantes	Aznar y Compañía
321	»	Danés	Leif	1339	C. Huns	»	»	»	Bayona	Macleod y Compañía
322	»	Inglés	Innesmoor	838	W. Steele	»	»	»	La Pallice	Idem
323	»	Austriaco	Rakoczy (2)	943	G. Peterdi	»	»	1100	Nápoles	Viuda de Vicuña
					TOTALES	93450473	2297682	114562443		

(1) Transbordaron en Cádiz al vapor «Cataluña».

(2) Transbordó en Barcelona al vapor «Felisa» y éste en Gijón al «María Pilar».

## CABOTAJE

Núm. de orden	Día	Aparejo	Nombre del buque	Tons de reg.	CAPITAN	Kilogramos de carbón	Kilgrs. de cemento	Kilgrs. de vino	Kilogramos de carga total	Procedencia	Consignatario ó corredor
					S. ANTERIORES	45816164	610700	3661529	62532313		
233	25	Vapor	Cabo Espartel	800	J. F. de la Riva	»	»	303330	303330	Alicante	Bergé y Compañía
234	»	»	Cataluña	1834	F. Luzárraga	»	»	»	14716	Fernando Poo	Idem
235	26	»	Aurora	351	M. Echevarría	974000	»	»	974000	Gijón	J. y J. de Goyoaga
236	»	»	Carbones Asturianos	362	S. Larrauri	639350	»	»	639350	Idem	Miguel P. Ferrer
237	27	»	Nemrod	211	J. Iburguren	»	»	»	56570	Barcelona	Hijos de Astigarraga
238	»	»	Esmeralda	314	A. Vallejo	820000	»	»	820000	Avilés	Atanasio Aréizaga
239	»	»	Cabo Quejo	1213	A. Echave	»	»	»	137356	Barcelona y esc.	Bergé y Compañía
240	28	»	María Gertrudis	56	A. López	»	»	»	1630	Rivadeo	Francisco García
241	»	»	García núm. 2	47	J. López	»	»	»	81517	Gijón	Idem
242	»	»	Eduardo Marina	625	A. Morán	»	»	»	»	Pasajes	Atanasio Aréizaga
243	»	»	Turón	783	A. Pereda	1510300	»	»	1510300	S. E. de Pravia	Chávarri y Compañía
244	»	»	Lázaro	275	T. Rendueles	450410	»	»	450410	Gijón	Ulpiano Torre
245	1	»	María Magdalena	75	F. Pérez	»	»	»	3500	Pasajes	Francisco García
246	»	Goleta	Luis	125	H. Díaz	»	»	»	200000	Requejada	Viuda de Vicuña
247	2	Vapor	Julían	593	J. Baños	»	»	»	38618	Barcelona y esc.	Aznar y Compañía
248	»	»	Cabo la Plata	1857	M. Cimiano	»	»	152284	383429	Idem	Bergé y Compañía
249	»	»	Unión Hullera	282	F. N. Junquera	500000	»	»	500000	Gijón	Ignacio Abaitua
250	3	»	María Pilar	114	V. Lozano	»	»	»	46889	Idem	Francisco García
251	»	»	Iciar	188	J. San José	560100	»	»	560100	Idem	Chávarri y Compañía
					TOTALES	51270324	610700	4117143	69254028		

Buques salidos desde el 25 de Febrero al 3 de Marzo 1911

EXPORTACION

Núm. de ord.	Día	Nombre del buque	Tons de reg.	Kilógrs. de mineral	Kilógrs. de lingote	Kilógrs. de vino común	Kilógrs. de carga general	CARGADOR	Destino	Cargaderos	NOMBRE DE LA MINA
<b>S. ANTERIORES</b>				517146810	8935190	1124748	4348478				
274	25	Louise.....	1314	3044140	»	225	»	Erhardt y Compañía	Rotterdam	Orconera	Cotos de la Orconera
275	»	Anboto-Mendi	1246	2959920	»	600	»	Gustavo Motschman	Stockton	F. Belga	Conchas
276	»	Plencia.....	1644	3507250	»	300	276	Sota y Aznar	Newcastle	Orconera	Cotos de la Orconera
277	»	Theseus.....	592	»	»	6786	35247	C. Hoppe y Compañía	Amberes	Uribitarte	(Vía Santander)
278	»	Dategrove..	766	1782630	»	»	»	Martyn, Martyn y Comp. <sup>a</sup>	Ardrossan	Galdames	San Antonio, Trinidad y Josefita
279	»	Navarra.....	777	1906910	»	40	»	Edgar J. Turner	Grangemth	Cadagua	Malaespera
280	26	Rive de Gier.	669	1569800	»	»	»	C. <sup>a</sup> Expl. de la mina Pepita	Boucau	Galdames	Pepita
281	»	St. Eloi.....	1028	2339290	»	»	»	Federico L. Dubus	Boulogne	F. Belga	Conchas
282	»	Elantsobe...	1450	3486040	»	452	542	Sota y Aznar	Middlesbro	Luchana	Juliana
283	»	Frankenwald.	2391	»	»	122950	41994	Edmundo Couto	Ver. y etc.	P. Exterior	(13 pasajeros)
284	27	Sirdar.....	825	2019570	»	»	»	Aznar y Compañía	Cardiff	Orconera	Cotos de la Orconera
285	»	Universal.....	809	1730100	»	»	»	Agencia J. Wild y Comp. <sup>a</sup>	Sunderland	Idem	Parcocha
286	»	Cassia.....	676	1409250	»	»	»	Gustavo Motschman	Newport	F. Belga	Conchas
287	28	Amsilsya....	877	2061700	»	»	»	Sota y Aznar	Oslshaus	Indauchu	Abandonada
288	»	Cataluña....	1834	»	»	3195	6189	Bergé y Compañía	B. Aires	P. Exterior	(52 pasajeros)
289	»	Orconera....	848	1807890	»	197	»	Erhardt y Compañía	Rotterdam	Orconera	Cotos de la Orconera
290	»	Ontaneda....	2233	5393720	»	2400	1694	Miguel P. Ferrer	Calais	Galdames	Safo y Catalina
291	»	Burndyke....	1030	2627640	»	»	»	Ricardo Ortiz	Ayr	Triano	Rubia, Sol, Aur <sup>a</sup> y Bna. Estrella
292	1	Muriel.....	1144	2937690	»	150	»	Aznar y Compañía	Cardiff	Orconera	Cotos de la Orconera
293	»	Ravensheugh.	1116	2531140	»	»	»	J. M. Rivas, J. Wild y C. <sup>a</sup>	Glasgow	Triano	U. y Am st. Crist' y T. Triano
294	»	Horacio.....	1479	3260320	»	455	229	J. M. Riv y M. Martyn	Newport	Idem	Conf <sup>a</sup> 1. or. <sup>a</sup> Ant. Esp. U. y Amis
295	2	Santanderino.	1993	»	»	219955	46142	Atanasio Areizaga	Cuba	P. Exterior	(Vía Santander etc.)
296	»	Cosme.....	1606	3594950	»	1011	265	Martyn, Martyn y Comp. <sup>a</sup>	Newport	Triano	Conf. Lor. Bilb. Soc. Ant. Esp.
297	3	Mary church	942	1997020	»	»	»	Echevarrieta y Larrinaga	Glasgow	Orconera	Parcocha
298	»	Behera.....	1037	2200080	»	»	»	Macleod y Compañía	Idem	Galdames	Elvira
299	»	Mangara....	1153	2509760	»	»	»	Ricardo Ortiz	Idem	Triano	Sol, Josef. <sup>a</sup> Conf. <sup>a</sup> Rub. M. <sup>a</sup> Vic. <sup>a</sup>
<b>TOTALES</b>				573823620	8935190	1583554	4480816				

CABOTAJE

Núm. de ord.	Día	Nombre del buque	Kilógrs. de mineral	Kilógrs. de lingote	Kilógrs. de hierro y acero	Kilógrs. de hojalata	Kilógrs. de tubos	Kilógrs. de alambre	Kilógrs. de harina	Kilógrs. de vino	Kilógrs. de carga total	Destino	Cargadores
<b>S. ANTERIORES:</b>			4028240	2389000	14031368	1156729	313248	284421	641255	360868	30168725		
235	23	Bizkaya.....	»	»	»	»	»	»	4800	4015	16754	Bermeo	Luciano Landáburu
236	»	Simón.....	»	»	132	500	»	»	4000	4080	21070	Idem	E. de Arriaga y C. <sup>a</sup>
237	»	Churruca....	»	»	»	»	»	»	6000	700	15263	Lequeitio	Viuda de Vicuña
238	»	Cabo Corona..	»	24000	696085	53700	31626	5000	15500	288	944276	Barcelona y esc.	Altos Hornos y otros
239	»	Getso.....	»	»	»	»	»	»	»	»	»	Castro Urdiales	Lastre
240	»	Dolores.....	»	15000	»	»	»	»	»	»	23940	Zumaya	Rivas y A. Hornos
241	»	Ana.....	»	»	»	»	»	»	»	»	»	S. E. de Pravia	Lastre
242	26	García núm 2...	»	»	3066	1040	765	2200	25400	15693	119665	Vivero y escalas	Varios
243	»	Elvira.....	»	»	»	»	»	»	»	»	»	Coruña	General de tránsito
244	»	San Pedro.....	»	»	»	1500	1500	»	»	3680	25845	Lequeitio	Viuda de Vicuña
245	»	Chorrocha....	»	»	»	»	100	»	»	2000	14276	Idem	E. de Arriaga y C. <sup>a</sup>
246	»	Cabo Blanco...	»	340000	1214650	75670	68991	29054	1400	9386	2448856	Barcelona y esc.	Altos Hornos y otros
247	27	Rosario.....	»	»	»	»	»	»	»	»	8000	San Sebastián	E. de Arriaga y C. <sup>a</sup>
248	28	Nemred.....	»	»	»	»	»	»	»	»	»	Bermeo	Lastre
249	»	Sevilla.....	»	»	»	»	»	»	»	»	»	Santander	Bacalao de tránsito
250	»	Cataluña....	»	»	»	»	»	»	»	3360	9557	Cádiz y escalas	Varios
251	»	Oscar Olavarría.	»	»	»	»	»	»	»	»	»	Gijón	Lastre
252	1	José Moreno...	»	»	»	»	»	»	»	»	89800	Avilés	S. Gral. Indt. <sup>a</sup> y C <sup>o</sup>
253	2	Aurora.....	»	»	»	»	»	»	»	»	»	Gijón	Lastre
254	»	Carbs. Asturianos	»	»	»	»	»	»	»	»	»	Idem	Idem
255	»	Turón.....	»	»	»	»	»	»	»	»	»	S. E. de Pravia	Idem
256	»	Santofía....	»	»	»	»	»	»	»	5174	50769	Castro Urdiales	E. de Arriaga y C. <sup>a</sup>
257	»	Cabo Espartel..	»	»	»	»	»	»	»	»	4048	Pasajes	Aguirre Hermanos
<b>TOTALES.</b>			4028240	2768000	15945301	1289139	416230	320675	698355	409244	33962844		

Mineral exportado durante la semana: Para el extranjero, 56.676.810 k. Cabotaje, 030.000 k. Total 56.676.810 k.

Puerto de Cartagena

EMBARQUE DE MINERALES Y METALES HASTA EL 28 DE FEBRERO

Mineral de hierro	31.676,15
Para Middlesbrough, E. T. John	4.100
Para idem, Orchardson y Enthoven.	2.940
Para Glasgow, Barrington y Holt	2.146,5
Para Rotterdam, M. Zapata.	4.150
Para Jarrow, Barrington y Holt.	3.400
Para Middlesbrough, Orchardson y Enthoven.	3.805
Para Rotterdam, M. Zapata.	4.700
Para idem, Mancomunidad Minas de Cehegin.	3.500
Para Oslebshausen (Alemania), B. y Holt.	3.164
Para Rotterdam, Mancomunidad Minas Cehegin	7.000
Para West Hartlepool, J. Wild y Compañía.	2.900
<b>TOTAL.</b>	<b>73.463,65</b>

Mineral de zinc	7.980
Para Amberes, Bienert y Sobrino, blenda.	1.980
Para idem, Escombrera Bleyberg, idem.	2.130
Para Swansea, H. G. Ridgway, idem.	600
<b>TOTAL.</b>	<b>12.540</b>

Plomo en barras	56.720 barras	3 512.854 kilogramos.
2.445	»	161.500
1.000	»	66.500
21.100	»	1.062.964
1.400	»	93.500
5.000	»	299.001
1.800	»	120.000
1.000	»	66.500
<b>TOTAL.</b>	<b>90.375 barras</b>	<b>5.382.819 kilogramos.</b>

Valores negociados en Bolsa.—Cotizaciones de la semana

Main table containing stock and bond prices, organized by company type (ACCIONES, OBLIGACIONES) and company name. Includes columns for title, date, capital, and price.

BOLSA DE MADRID

Table of exchange rates and market data for the Madrid Stock Exchange, listing various securities and their prices.

BOLSA DE BARCELONA

Table of exchange rates and market data for the Barcelona Stock Exchange.

BOLSA DE PARIS

Table of exchange rates and market data for the Paris Stock Exchange.

Resumen: Fondos públicos, 46 700; Acciones, 49.600; Obligaciones, 21 000
Total 563.700 Libras, 20.490 Francos, 97.724 Marcos, 0.000.

# Boletín Minero

Newcastle on Tyne

1 de Marzo de 1911

## Fletes de mineral

Cartagena á Middlesbroug, vapor «Carperly» 2.900 toneladas, 5/6.  
 Porman á Vest Hartlepool, idem idem 4 000 toneladas, 5/6.  
 Bilbao á Cardiff, 3/11.  
 Idem á Middlesbroug, 4/4 1/2.  
 Idem á Newport, 4/1 1/2.  
 Idem á Rotterdam, 4/6.  
 Idem á Stockton, 4/6.  
 Cartagena á Middlesbroug, 5/7 1/2.  
 Huelva á Antwerp, 6/9.  
 Idem á Charleston, 11/-.  
 Idem á Rotterdam, 7/-

## Fletes de carbones (para hulla por tonelada)

Bilbao	4-6	Villanueva	8 0
Santander	5-9	Palamós	8-6
Barcelona	7-6	San Feliú de Guixols	7-9
Tarragona	7-0		

## Cotización de hierro en Glasgow

Según despachos recibidos por el Círculo Minero de Bilbao

Febrero 28	Escocia	48/08	Hematites	65/09
Marzo 1		48/08		65/09
» 2		48/08		65/09

## Precios de carbones en Newcastle

	S. D.	
Hulla de calidad. 1. <sup>a</sup>	á 10-6	tonelada <sup>s</sup>
» de 2. <sup>a</sup>	á 9 6	»
» de 3. <sup>a</sup>	á 8 9	»
Fragua superior.	á 10-6	»
Coke de 1. <sup>a</sup> calidad	á 18 0	»
» de 2. <sup>a</sup>	á 17 6	»
» de 3. <sup>a</sup>	á 17-0	»

PLOMOS. — Hoy los desplatados extranjeros valen de £ 13-05 0 á £ 13 6-3 y los ingleses de £ 13-7 6 á £ 13-8 9 por 1016 kilogramos.

Los argentíferos á £ 13-8-1 1/2.

LA PLATA FINA.—Disponible á 26 3/16 peniques.—Entrega á dos meses á 26 5/16 peniques.—Todo por onza inglesa.

Telegramas de los Sres. Chivers y Fraser

## Carbones

### En Asturias

Sobre vagón en las minas. A bordo en Gijón ó Avilés 3 á 4 ptas. más, según los cargaderos.	Cribados . . . . .	19 pesetas.
	Galletas lavadas . . . . .	18 »
	Granzas lavadas . . . . .	16 »
	Menudos lavados secos . . . . .	13 á 14
	Id. id. fraguas y para cok . . . . .	14 á 15
	Mezclas para gas . . . . .	16 á 17
Puertollano en vagón, por contrata . . . . .	Cribado . . . . .	17 »
	Granadillo lavado especial . . . . .	14 »
	Avellanas lavadas . . . . .	12 »
	Menudo . . . . .	7 »
León sobre vagón . . . . .	Galletas lavadas . . . . .	21 pesetas.
	Menudo lavado . . . . .	14 »
Cok.—Gijón ó Avilés á bordo . . . . .		23 á 26
» Bémez de 1. <sup>a</sup> . . . . .		40 »

## Hierro

BILBAO.—Campanil de 1.<sup>a</sup> tonelada ing. f. á b. 13 á 14 sch.  
 » Campanil de 2.<sup>a</sup> . . . . . 12 á 13 »  
 » Rubio de 1.<sup>a</sup> . . . . . 11 á 12 »  
 » Rubio de 2.<sup>a</sup> . . . . . 10 á 11 »  
 » Carbonato de 1.<sup>a</sup> . . . . . 13 á 14 »  
 » Carbonato de 2.<sup>a</sup> . . . . . 12 á 13 »

## Plomo

CARTAGENA.—En barras . . . . . 46 kilos Ptas. 14,25  
 » Sulfuros Linares 78 % . . . . . 9,94  
 » Carbonatos del 50 % . . . . . 5,80  
 LINARES.—Alcohol de hoja . . . . . ptas. 15,00 quintal  
 » Sulfuro 75 por 100 . . . . . 8,50 á 9,25  
 » Carbonatos 50 por 100 . . . . . 4,56 á 5,00  
 PARIS.—Español en barras, 100 kilos . francos 37,25  
 MARSELLA.—Primera fusión, 100 kilos . . . . . 36,75 á 35,00  
 » Segunda . . . . . 35,50 á 36,00  
 LONDRES.—Español sin plata . . . . . £ 12-17-06  
 NEWCASTLE.—Español más de 40 á 80 onzas. . £ 13-00-00

## Ultimos precios de Londres

### TELEGRAMAS DE LOS SRES. THOMAS MORRISON Y COMPAÑIA

	Día 27	Día 28	Día 1	Día 2	Día 3
Cobre.—«Standard» . . . . .	55-00-0	54-18-9	54-13-9	54-13-6	54-08-9
» 3 meses . . . . .	55-13-9	55-87-6	55-07-6	55-08-3	55-02-6
» Best Selected . . . . .	00-00-0	00-00-0	00-00-0	00-00-0	00-00-0
Estaño del Estrecho . . . . .	194-10-0	193-00-0	190-00-0	188-05-0	183-00-0
» 3 meses . . . . .	189-00-0	188-10-0	185-00-0	184-05-0	179-00-0
» Ingleses.—Lingotes . . . . .	193-00-0	193-00-0	185-10-0	183-10-0	183-00-0
» —Barritas . . . . .	191-00-0	194-00-0	199-10-0	189-10-0	184-00-0
Plomo Español . . . . .	13-03-9	13-06-3	13-07-6	13-08-3	13- 6-0
Hierro.—Escocés.—Warrant . . . . .	55/00	54/09	54/09	54/07	54/06
» Middlesbro . . . . .	49/09	48/09	49/09	45/07	44/06
» Hematites . . . . .	66-0/0	65/09	65/09	65/07	65/17
Acciones Rio-Tinto . . . . .	68-05-0	67-15-0	65-00-0	61-13-0	61-12-6
» Tharsis . . . . .	5-08-2	5-07-6	5-07-6	5-07-6	5-05-0
Plata . . . . .	24-03/16	24-1/4	24-5/16	24-1/16	24-7/16
Esterior Español . . . . .	93-3/4	94-0-0	94-0-0	94-0-0	94-1/2
Cambio á 3 m/f . . . . .	00-0/0	00-0/0	00-0/0	00-0/0	00-0/0
Régulo de antimonio . . . . .	34-0/0	35-00-0	35-00-0	35-00-0	35-00-0

A las cuatro de la mañana de hoy ha fallecido el señor don Diego F. de la Riva, Administrador de la Aduana de esta plaza. Por sus dotes de caballerosidad y trato afable, se había grangeado el cariño y respeto de sus subordinados y la simpatía de cuantos tuvieron ocasión de tratarle.

Nosotros, á quienes el trabajo que impone la información marítima, hacía estar á diario en constantes relaciones con el Sr. de la Riva, hemos sido de los más dolorosamente impresionados al conocer la noticia de su defunción.

Descanse en paz el perfecto caballero y reciba su desconsolada familia el testimonio sincero de nuestro pésame por la irreparable desgracia que acaba de sufrir.

## Información marítima

### Importación

Buques con carga entrados hasta el 2 de Marzo de 1911

Vapor español GETSO. De Newcastle: 1.599.590 k carbón, Altos Hornos de Vizcaya.  
 Vapor alemán THESEUS. De Amberes: 1 caja 712 k ferretería, M. Taramons; 10 fardos 434 k hortalizas desecadas, A. Marin; 92 sacos 10.000 k dolomia cocida. Talleres de Deusto; 12 bultos 1.980 kilos accesorios para tubos, Sociedad Eléctrica de León; 65 atados 1264 k acero en barras, 12 paquetes 480 kilos horcas con mango, Z. Andrés y Urlézagá; 55 barriles 10.957 k aceite mineral, 13 bul-

los 3.022 k piezas de máquinas, 1 jaula 1.043 k madera labrada, 1 caja 367 k efectos, C. Hoppe y Compañía; 11 atados 552 k acero en barras, 2 cascos 406 k herraduras de hierro, 12 atados 246 k horcas con mango, 1 caja 141 k tejidos de algodón, 1 bala 39 k tubos de caucho, Yanke Hermanos; 5 barriles 550 k clavos, F. Pérez; 12 cajas 1.100 k ferretería, 9 cajas 945 k batería de cocina, A. Conrad y Compañía; 6 rollos 377 k planchas y alambre de acero, T. Morrison y Compañía; 172 fardos 6.261 k hilaza de yute, F. Azpeitia; 256 fardos 10.233 k idem, P. Sabas; 60 bultos 7.077 k hierro, E. Ansuátegui; 50 piezas 3.660 k llantas de acero, Orenstein y Koppel-Arthur Koppel; 2 cajas 149 kilos grasa para máquinas, El Material Industrial; 2 cajas 145 kilos alambre de hierro, J. Caballero; 2 bultos 320 k poleas, Sheldon, Goenaga y Compañía; 3 bultos 284 kilos maquinaria, Garteiz Hermanos, Yermo y Compañía; 2 cajas 53 k quincalla, Lizárraga y Compañía; 448 balas 20.320 k pasta de madera, La Papelera Española; 1 pieza 1.355 k máquina, L. Virgós; 653 sacos 51.373 k granos de sésamo, 1.333 sacos 102.800 kilos cacahuets, 12 barriles 950 k manteca, 5 barriles 1.061 k aceite soluble, 1 barril 205 k aceite mineral, 4 cajas 833 k ferretería, 4 cascos 810 k sulfato de hierro, 200 sacos 20.000 k fécula de patata, 1 caja 61 k herramientas, 11 barriles 2.280 k alquitrán, 2 jaulas 1.433 kilos puertas plegables, 1 rollo 469 k cuerdas, 5 cajas 786 k material de propaganda, 20 cajas 540 k leche condensada, 2 250 sacos 225.000 k maíz, á la orden.

Vapor noruego SEVILLA. De *Trondhjem*: 80 latas 101.600 kilos pasta de madera, La Papelera Española.

De *Cristiansund*: 15.000 k bacalao, S. R. Renobales; 50 fardos 2.600 kilos id., á granel, 20.000 k id., Greaves y Arbaiza; 50 fardos 2.525 k id., á granel, 74.030 k id., Viuda H. Lund y Clausen; 20.000 kilos idem, Hijo de P. Basterra; 30.000 kilos idem, F. Schmedling y Compañía; 52 fardos 2.600 k id., á granel, 100.000 k id., Diez y Senosiain; 1 caja 20 k tomate, Centro de Información Comercial del M. de Estado; 345 fardos 17.422 k bacalao, Acle Hermano; 75 fardos 3.750 k id., Sucesora de V. Camiña; 40 fardos 2.000 k id., A. Conrad y Compañía; 658 fardos 32.335 k bacalao, 25 cajas 625 kilos idem, á la orden.

De *Aalesund*: 13 fardos 650 k bacalao, á granel, 49.373 k idem, Greaves y Arbaiza; 12.300 k id., 1 fardo 50 k id., Viuda de H. Lund y Clausen; 64.000 k id., 117 fardos 5.850 k id., Hijo de P. Basterra; 35.000 k id., Diez y Senosiain; 120 fardos 6.000 k id., Simón Martínez y Córdoba; 985 fardos 49.250 k id., á la orden.

De *Bergen*: 39.000 k bacalao, 20 fardos 1.010 k id., Viuda de H. Lund y Clausen; 50.000 k id., Diez y Senosiain; 50 fardos 2.500 kilos idem, Acle Hermano; 92 fardos 9.600 k id., C. de Simón Martínez; 100 fardos 5.000 k id., M. Muñoz; 778 fardos 38.900 k id., 5 barriles 604 k aceite de bacalao, 28 barriles 4.200 k raba, á la orden.

Vapor español DOLORES. De *Bayona*: 9.000 tablas, 5.000 tablas de madera de pino, Latiegui y Compañía; 500 fajos de listones, Sobrinos de Torre.

Vapor español ESPAÑA. De *Newport*: 848.893 k carbón, García y Compañía; 1.167.910 k id., Viuda de J. Olave y Compañía.

Vapor español LALEN MENDI. De *Newcastle*: 3.159.796 k carbón, 203.755 k tierra refractaria, Altos Hornos de Vizcaya.

Vapor español ELVIRA. De *Liverpool*: 1 caja 725 k partes de máquinas, 2 cajas 728 k tejidos de lino y algodón, 1 caja 323 kilos tubos de hierro y accesorios, 3 cajas 308 kilos ferretería, 1 caja 8 kilos hojalata, 5 fardos 339 k papeles pintados, 12 bultos 1.155 kilos acero en limas y barras, 12 barriles 1.743 k colores en polvo, Yanke Hermanos; 9 cajas 2.514 k papel para imprimir, Sociedad Bilbaína de Artes Gráficas; 2 cajas 336 k chapas de metal blanco, 1 caja 229 k cuero curtido, 4 fardos 254 k telas de algodón, 8 cajas 1.704 k ferretería y loza, 5 cajas 1.234 k tubos de latón, R. Talasac; 4 cascos 447 k poleas, 24 cascos 6.417 k tierra blanca, 100 fardos 5.000 k bacalao, 3 cajas 243 k maquinaria y accesorios para hacer gaseosas, 6 fardos 394 k hules, 3 huacales 690 kilos loza, 1 caja 88 kilos batería de cocina, 24 cajas 2.670 kilos ferretería, 2 balas 192 kilos papeles pintados, 18 bultos 3.779 k acero en barras, trozos y limas, 203 barriles 1.517 k pinturas, 6 cajas 2.164 k tubos de latón, 20 cajas 10.795 k chapas de hierro, 1 caja 83 k maquinaria, Yanke Hermanos; 20 atados 1.380 k acero en barras, F. de Echevarría é Hijos; 5 cajas 858 k acero manufacturado, 67 atados 5.001 k idem en barras, 5 rollos 1.854 k idem en alambre, Erice y Mariscal; 1 caja 24 k hules, Arechavaleta y Richter; 2 bultos 533 k tejidos de lana y algodón, L. Castillo y Compañía; 1 caja 725 k partes de máquina, Múgica y Arellano; 1 caja 54 k muelles de acero, F. Azpeitia; 146 huacales 16.544 k botellas vacías, A. Vázquez; 10 barriles 2.077 k aceite mineral, Vacuum Oil Company; 8 cajas 2.930 k elevador de hierro y maquinaria, Gortázar y Goyarrola; 3 huacales 864 k hules, Hormaza y Sarasúa; 1 fardo 216 k hilaza de yute, Power y Echeguren; 3 barricas 417 kilos azulejos, L. O. de Urbina; 3 cajas 591 k ferretería, 12 rollos 1.027 k hules, Hijos de L. Yohn y Compañía; 1 caja 334 k tejidos de algodón, A. Martínez; 80 piezas 1.033 k lingotes de estaño, L. Landáburu; 25 fardos 1250 k bacalao, D. Ibarreche; 25 idem 1.250 k idem, Zabala y Aguirre; 80 id. 4.000 kilos idem, M. de Azaola; 32 fardos 1.174 k hules, A. Taubmann; 2 cascos 388 k loza, S. Cortina; 1 caja 70 kilos ferretería, Martínez y Otero; 5 bultos 721 k fregaderas, lavabos y accesorios, Miguel y Felipe; 1 caja 12 k anillos de goma, Ferrocarril de Santander; 2 cajas 442 k tejidos de lana y algodón, A. Uriarte; 1 casco 69 kilos loza, J. I. Aman; 1 caja 98 kilos maquinaria, Guevara y Compañía;

721 cajas 34.916 k hojalata, C. Baroja; 58 barriles 12.903 k brea mineral, La Basconia; 1 caja 85 k papeles pintados, M. Gaminde; 1 caja 47 k alambre de acero, Ferrocarril de Galdames; 2 fardos 299 k correas de algodón, C. Sanderson; 1 caja 190 k cortinillas, Agencia de representaciones; 2 rollos 2.572 k cables de acero, R. Ortiz; 1 caja 30 kilos tejidos, Viuda é Hijos de J. Lozano; 84 cascos 1.267 k pintura, Viuda de B. Otero y Compañía; 3 cajas 543 k tejidos, G. Poirier; 190 cascos 9.123 k pintura, D. Mendigure; 5 cascos 1.390 k crisoles de pombagina, 5 rollos 219 k acero, 663 atados 6.034 k tubos de cobre y latón, Sociedad Tubos y Metales; 25 cajas 2.582 k ladrillos para limpiar, Barandiarán y Compañía; 22 fardos 345 k cartón piedra, A. Larranaga; 2 cajas 119 k ferretería, Z. Andrés y Urlézag; 13 cascos 3.847 k frenos «vacuum» y accesorios, E. Ansuátegui; 5 piezas 143 kilos maquinaria, Sheldon, Goenaga y Compañía; 16 cascos 3.274 k ferretería, F. Azpeitia; 13 cajas 1.098 kilos maquinaria, Garteiz Hermanos, Yermo y Compañía; 11 cajas 1.557 k hilo de algodón y borra de seda y Agencia C. de las Hitaturas; 11 cajas 1.191 kilos aparatos para dentistas, Compañía Dental Española; 1 caja 144 k máquinas de escribir, 9 sacos 811 k semilla de yerbas, 23 cajas 1.558 k jabón y pasta para pulir metales, 1 caja 48 k anuncios, 2 cascos 1.050 k níquel, 8 bultos 6.25 k bomba de hierro, 1 caja 95 k libros, 500 balas 90.700 k yute en rama, 1 caja 9 kilos muestras, 4 barriles 560 k jamones, 6 cajas 319 k quesos, 2 cajas 77 k frutas secas, 3 cajas 224 k sal espuma, 3 cajas 77 kilos frutas secas, 3 cajas 77 k pasas, 1 caja 34 k cacao, 4 cajas 169 kilos extracto de carne, 1 caja 61 k tocino, 1 caja 36 k harina de avena, 1 caja 40 k salsa, 4 cajas 232 k azúcar, 2 cajas 80 k avena, 3 cajas 146 k manteca, 2 cajas 49 k aparatos de buzo, 20 sacos 2.030 kilos tierra blanca, 2 cajas 319 k bicicletas, 1 caja 25 kilos manguera de goma, 2 cajas 309 k chapas de aluminio, 177 tablones 4.389 k roble, 2 rollos 422 k hules, 1 caja 217 kilos papel para imprimir, 1 caja 20 kilos catálogos, 6 piezas 366 k arcos de caudales 14 barriles 1.120 kilos carbonato de amoníaco, 377 atados 19.799 k tubos de hierro y acero, 677 sacos 50.285 k patatas, 60 sacos 6.132 kilos habas, 162 lingotes 4.826 k estaño, 785 fardos 40.006 k bacalao, 10 rollos 11.135 kilos alambre de hierro, 472 sacos 47.386 k alubias, 13 cajas 3.342 kilos ferretería, 64 cuñetes 957 kilos pintura, 5 bultos 226 k maquinaria, á la orden.

Vapor español CABO TORIÑANA. De *Marsella*: 40 barricas 5.400 k cloruro de cal, Canivell Hermanos; 50 sacos 4.150 k café, Hijo de P. Basterra.

Vapor español MARZO. De *Newport*: 720.497 k carbón, Viuda de B. Otero y Compañía; 1.113.400 k id., Hijos de Astigarraga.

Vapor español ANTONIO LOPEZ. Transbordo en Cadiz al vapor «Cataluña». De *Colón*: 10 cajas 275 k alhajas, Banco de España.

Vapor español MONTEVIDEO. Transbordo en Cádiz al vapor «Cataluña». De *New-York*: 1 jaula 731 k maquinaria, á la orden.

Vapor español P. DE SATRUSTEGUI. Transbordo en Cádiz al vapor «Cataluña». De *Montevideo*: 1 caja 20 k libros, 785 fardos 41.620 k tasejo, á la orden.

Vapor español CABO QUEJO. De *Marsella*: 50 sacos 5.000 kilos alubias, Acle Hermano; 2 cajas 678 k papel imprimir, R. Talasac; 100 balas 10.000 k azufre sublimado, Hijos de Escós; 8 balas 1.150 kilos pieles secas, J. Olarte; 100 sacos 5.000 k cañ, 100 sacos 5.000 kilos cemento, S. G. Cementos Portland; 10 sacos 1.020 k aluminio, 50 balas 5.000 k alubias, á la orden.

Vapor español KATALIÑ. De *Bayona*: 453 sacos 20.010 k superfosfato de cal, Otto Medem; 4 barricas 920 k bauxita R. Roché é Hijos; 2.200 tablas pino, Latiegui y Compañía; 3.225 id. idem, C. Zunzunegui y Compañía; 487 tablillas y 1.870 tablas R. Talasac; 1 caja 33 k cartón y agua mineral, 3 bultos 388 k tejidos, G. Poirier; 2 bultos 168 k tejidos y alfombras, 1 caja 7 k cartón, cobre y acero, L. Castillo y Compañía; 4.900 tablas, 1.000 tablas y 500 fajos listones, J. Abriezqueta.

## Exportación

*Buques salidos con carga general hasta el 2 de Marzo de 1911*

Vapor alemán BELLONA. Para *Amberes*: 10 cajas 1.021 kilos libros y muebles, 17 fardos 2.314 k pieles secas, 3 cajas 342 k revólvers, Yanke Hermanos; 1 caja 22 kilos escopetas, Igartua y Matauco; 41 barricas 10.880 k vino tinto, Compañía Vinícola del Norte de España; 1 baul 62 kilos ropa usada, A. Conrad y Compañía; 11 fardos 1.033 k cera animal, R. Talasac; 67 cajas 2.400 k conservas de pescado, 6 balas 300 kilos flor de amapola, 2 cajas 32 k mauser, C. Hoppe y Compañía.

Vapor alemán HERO. Para *Amberes*: 20 pipas 15.998 kilos vino tinto, Bodegas Bilbaínas; 5 piezas 8.100 k cañones de bronce, 8 sacos 406 k flor de amapola, Yanke Hermanos; 18 bultos 1.070 k pescado salado, L. Landáburu; 54 cajas 2.731 kilos clavos de hierro, F. de Echevarría é Hijos; 34 bultos 7.890 k papel para imprimir, La Papelera Española.

Vapor español DONATA. Para *Garston*: 20 sacos 2.000

kilos garbanzos, Herederos de Abaitua Hermanos; 5 bordelesas 1.300 k vino tinto, Bodegas Bilbaínas; 2.174 piezas 11.031 kilos zinc en lingotes, 20.000 k tubos de latón, Real de Asúa y Compañía.

Para *Liverpool*: 15 barricas 3 900 kilos vino tinto, E. de Arriaga y Compañía; 1 caja 10 k rueda de madera, Z. Andrés y Urlézagaga; 1 caja 97 k escopetas, Yanke Hermanos; 1 caja 44 k chorizos, 12 cajas 372 k conservas de pescado, Balparda y Compañía.

Vapor español REINA MARIA CRISTINA. Para *Habana*: 1 caja 41 k chorizos, 25 cajas 775 k bacalao, 165 cascos 14.870 kilos vino tinto, J. C. Sauto; 1.060 cascos 36.130 k id., Compañía Vinícola del Norte de España; 138 cajas 2.793 k conservas de pescado, C. Hoppe y Compañía; 12 barriles 1.375 kilos vino tinto, 6 cajas 785 k escopetas, E. de Arriaga y Compañía; 24 cajas 1.056 k carnes en conserva, C. Palacio y Hermanos; 25 barriles 3.000 kilos vino tinto, E. Moneo; 90 cascos 12.400 kilos idem, Viuda é Hijo de J. Iturriagagoitia; 77 fardos 3.993 kilos papel para imprimir, 2 cajas 60 kilos pasta para rodillos, Menéndez y Cañedo; 200 cajas 6.600 kilos conservas vegetales, M. de Garavilla é Hijo; 100 cajas 1.427 k cera, 18 cajas 3 427 kilos armas de fuego, 1 caja 7 k compresuelas, 2 sacos 19 kilos corchos, 72 fardos 11.170 k alpargatas, 701 cajas 20.954 kilos conservas alimenticias, 289 cascos 38 440 k vino tinto, J. M. Larrea; 1 caja 82 k tejidos, 137 cajas 3.557 k vino tinto, 1.942 cajas 65 615 k conservas alimenticias, L. Landáburu.

Para *Veracruz*: 1 caja 48 k ropa hecha, P. Estrada; 1 caja 54 k naipes, 431 cascos 40.763 k vino tinto, 47 cajas 1.185 kilos conservas de pescado, 42 cajas 1.197 k sidra, 3 sacos 306 kilos alubias, 1 caja 3 k hojalata, C. Palacio y Hermanos; 30 cascos 1.166 k vino tinto, Bodegas Bilbaínas; 2 cajas 61 k pelotas, 5 barricas 1.145 k vino tinto, 5 cajas 263 k carne salada, J. M. Larrea; 1 barril 125 k vino rancio, 2 barriles 259 k id. blanco, 101 cascos 4.616 k id. tinto, 175 cajas 5 933 k conservas alimenticias, L. Landáburu. Pasajeros, 14.

Vapor alemán ENTRERIOS. Para *Montevideo*: 75 sacos 7.500 k semillas de alfalfa, Rica Hermanos y Compañía; 10 cajas 540 k revolvers, 30 barriles 3.600 k vino común, 10 1.151 k cajas de hierro, 6 cajas 168 k chorizos, E. Couto.

Para *Buenos Aires*: 90 cascos 18 300 k vino tinto, Compañía Vinícola del Norte de España; 1 caja 10 k mantas de lana, 15 cajas 747 k aceite, Arena y Palacio; 1 caja 50 k hierro manufacturado, 3 cajas 755 k latón labrado, 13 cajas 1.249 kilos armas de fuego, Yanke Hermanos; 75 cascos 13.200 kilos vino tinto, Viuda é Hijo de J. Iturriagagoitia; 45 idem 6.275 kilos id., La V. Vizcaína; 145 id. 21.790 k id., Bodegas Bilbaínas; 144 cajas 6.690 k pescado salado Legarda Hermanos; 475 cascos 58 400 k vino tinto, 8 cajas 756 k calzado, 14 cajas 658 k aceite, 2 cajas 90 k chorizos, M. Bilbao é Hijo; 100 barriles 11 946 k vino tinto, Bodegas Riojanas; 13 cajas 351 kilos anisado, Bosch y Compañía; 2 cajas 199 k escopetas, 32 cajas 3.202 k sartenes, 1 caja 83 k patatas, 6 cajas 396 kilos pimienta molida, 1 caja 20 kilos objetos de propaganda, 14 cajas 575 k stomalix medicinal, 75 cajas 4.000 k agua mineral, 1 caja 154 k obras de teatro, 14 cajas 687 k botas para vino, 10 cajas 510 k alubias, 20 barriles 2.400 k vino tinto, 1.240 cajas 39 793 k conservas alimenticias, 10 sacos 510 kilos alubias, 115 sacos 5.865 k garbanzos, E. Couto.

Para *Rosario de Santa Fe*: 135 cajas 4.455 k conservas vegetales, M. de Garavilla é Hijo; 4 cajas 200 k sopa de hierbas, 168 cajas 6.430 k conservas alimenticias, L. Landáburu; 288 cajas 15.319 k pescado salado, 207 cajas y 162 fardos 13.104 k alpargatas, E. Couto; 80 cascos 8.560 k vino tinto, Elorriaga y Compañía. Pasajeros, 31.

Vapor español BETIS. Para *Puerto Rico*: 205 cajas 7 165 kilos conservas vegetales, L. Landáburu.

Para *Habana*: 18 fardos 1.840 k alpargatas, F. García.

Para *New-Orleans*: 25 cascos 1.665 k vino tinto, F. García.

Para *Buenos Aires*: 170 cajas 6 970 k salazón, 270 barriles 34.457 k vino tinto, F. García. Pasajeros, 79.

Vapor inglés POTARO. Para *Buenos Aires*: 6 fardos 1.518 kilos tejidas, Z. Andrés y Urlézagaga; 25 barriles 3.375 k vino

tinto, Bodegas Franco Españolas; 1 caja 119 k revolvers, 864 cajas 30.051 k conservas alimenticias, C. Maruri. Pasajeros, 84.

Vapor holandés RHENANIA. Para *Rotterdam*: 85 cascos 22 255 k vino tinto, Compañía Vinícola del Norte de España; 35 idem 3 200 k idem, Echeverría y Bono; 10 bidones 6.042 kilos glicerina, 614 sacos 40.300 k pulpa de maíz, 24.000 kilos madera en rollos, 3 cajas 250 k muestras de papel, 221 cajas 7.470 k pescado en salazón, 4 cajas 180 k vino blanco, 250 cascos 11.242 k id. tinto, E. de Arriaga y Compañía; 3 barriles 224 k cestas de mimbre, 2 cajas 102 k muebles de madera, 225 sacos 7.270 k residuos de cebada, 48 cajas 2 172 k raíz de regaliz, 4 fardos 562 kilos pieles secas, 1 caja 172 k revolvers, 67 cascos 17.647 k vino tinto, Yanke Hermanos; 24 cajas 1.200 kilos id., C. de Maruri; 15 cajas 982 k armas de fuego, 5 bultos 2 952 k maquinaria, A. Conrad y Compañía; 1 caja 45 k vino tinto, C. Palacio y Hermanos; 68 cascos 1 712 k id., 2.944 cajas 84.692 k conservas alimenticias, L. Landáburu.

Vapor inglés ROMNEY. Para *Buenos Aires*: 1.263 cajas 42.959 k conservas alimenticias, Trevijano Hijos; 2 barriles 560 k vino blanco, 615 cascos 76.750 k vino tinto, E. de Arriaga y Compañía; 150 cuartas 17.850 k id., Bodegas Bilbaínas; 550 cajas 18.150 k conservas vegetales, M. de Garavilla é Hijo; 8 cajas 232 k mermeladas, 2 cajas 127 k sopa de hierbas, 3 cajas 82 k pastillas de café, 2 cajas 203 k pimientos secos, 998 cajas 33.775 k conservas alimenticias, 1 caja 80 kilos revolvers, 1.213 fardos 56.779 k plantillas de yute, L. Landáburu; 5 cajas 682 k papel para imprimir, La Papelera Española; 25 cajas 1.275 k pescado en salazón, 1 caja 9 kilos higos secos, J. Serrats.

### Gabotaje

*Buques salidos hasta el 2 de Marzo de 1911*

Vapor GARCIA NUM 2. Para *San Sebastián*: 1.262 k hierro en chapas, D. Ruiz; 5 000 k alubias, J. Padró.

Vapor MARIA MAGDALENA. Para *Pasaje*: 4.060 k pulpa de maíz, Sociedad Rural Española.

Goleta LUIS. Para *Requejada*: 22.599 k hierro y acero en carriles, Altos Hornos de Vizcaya.

Vapor CABO ORTEGAL. Para *Alicante*: 36.000 k pipería, Bodegas Bilbaínas y otros.

Vapor MARIA CLOTILDE. Para *Avlés*: 1.428 k bacalao, 56 kilos tasajo, 200 k garbanzos, J. M. Carrasco; 234 k bacalao, Viuda de H. Lund y Clausen; 300 k hierro en barras, S. Garvisu; 2.900 kilos jabón común, Tapia y Sobrino; 200 k garbanzos, Hijos de G. Escudero; 343 k licores, Sucesores de P. Pomés; 4.000 kilos baldosas, E. Sáenz y Compañía; 14 900 k azúcar, General Azucarera, 200 k los garbanzos, 50 k lentejas, J. Padró; 203 k aceite, A. Conrad y Compañía; 71 k quesos, Yanke Hermanos; 1.700 k mármol, 190 kilos oxígeno, F. García.

Para *Rivadeo*: 817 k grasa animal, R. Talasac; 600 k hojalata, R. Rochelt é Hijos; 905 k hierro manufacturado, Z. Andrés y Urlézagaga; 58 k bacalao, Greaves y Arbaiza; 580 k harina, 5 500 kilos harina, Ugalde y Compañía; 1.500 k harina, La Harina Panadera; 1.100 k guisantes, 6.650 k vino común, 160 k maquinaria, 400 kilos aceite mineral, 370 k ruedas de hierro, 50 k plantas, 110 k varios, F. García.

Para *Foz*: 1.500 k harina, E. Coste y Vildósola; 2.860 k vino común, Bodegas Bilbaínas; 144 k manteca, J. Padró; 3 500 kilos harina, 575 k salvadillo, Sociedad Harino-Panadera; 427 k hierro en barras, Urizar y Aldecoa; 251 k conservas vegetales, F. Bistuer; 260 k vino tinto, D. Padró; 5.600 k harina, Ugalde y Compañía; 650 kilos vidrio plano, Delclaux y Compañía; 7.500 k vino común, 9 kilos plantas, F. García.

Vapor MARIA PILAR. Para *Santander*: 600 k azúcar, General Azucarera; 1.320 k pertrechos navales, Luis de Otero; 2.930 kilos vino común, F. García.

Para *Gijón*: 153 k cerveza, E. J. Turner; 13.000 k azúcar, General Azucarera; 130 k tocino, 300 k garbanzos, J. Padró; 100 k idem, Acle Hermano; 132 k vino común, Compañía Vinícola del Norte de España; 255 k bacalao, Hijo de P. Basterra; 625 k quesos, 393 kilos cadenas de hierro, 88 k hierro manufacturado, Yanke Hermanos; 108 k metal blanco, 15 k plomo en barras, Iturribarria, Ortiz de Zárate y Compañía; 1.011 k hierro manufacturado, Z. Andrés y Urlézagaga; 193 988 k papel para imprimir, La Papelera Española; 1.720 k tuos para ácido, M. Fadrique; 1 071 k ferreteria, Hijos de L. Yohn y Compañía; 504 k hilaza de yute, Rica Hermanos y Compañía; 2.515 k acero en ruedas y piezas de acero, Talleres de Deusto; 5.100 k carbonato de sosa, Romero y Muñuzuri; 95 kilos queso, J. Valentín; 1.073 k hierro en vigas Urizar y Aldecoa; 855 k droguería y perfumería, Barandiarán y Compañía; 370 kilos papel para embalar, R. Mar; 500 k vagonetas de hierro, 1.600 k cocinas de idem, F. García.

Vapor KONTZESI. Para Gijón: 209.881 k hierro y acero en barras, placas, carriles y eclises, Altos Hornos de Vizcaya; 160 kilos tubos para calderas, Babio e Iribarren.

Vapor JOVELLANOS. Para Gijón: 300 k cable de acero, Sociedad Franco Española; 50.000 k hierro en lingotes, Fábrica San Francisco; 150 k bacalao, G. Navarro, 121.170 k acero en palanquillas, Altos Hornos de Vizcaya.

Vapor CABO CORONA. Para Santander: 12.700 k hierro en barras, Sociedad Santa Ana de Bolueta; 570 k papel de fumar, L. Landaluze; 6.569 k hierro en barras, vigas y paquetes, Fábrica de San Francisco; 52.483 k hierro y acero en barras, vigas y chapas, Altos Hornos de Vizcaya; 700 k aceitunas, A. González.

Para Ferrol: 370 k menaje y efectos, F. Vesga; 288 k vino tinto, L. Landáburu; 500 k harina, 1.035 k salvado, E. Coste y Vildósola; 102 k lavabo y accesorios, Sociedad General de Cementos Portland; 1.000 k garbanzos, 200 k alubias, J. Padró; 200 k garbanzos, E. L. San José; 86 k papel, Guevara y Compañía; 775 k hierro manufacturado, 155 k tierras, Z. Andrés y Urlézagaga; 10.000 k harina, Ugalde y Compañía; 4.151 kilos tubos de hierro, Tubos Forjados; 11.600 k remaches de hierro, Pradera Hermanos y Compañía; 90 kilos equipaje, M. Ubieta; 480 k madera de roble, T. Echeverría; 594 k conservas vegetales, A. Conrad y Compañía; 165 k muebles, J. Brun; 270 k acero en piezas, Talleres de Deusto; 339 k granadas vacías, Comisario de Marina; 90.478 k hierro y acero en barras, vigas y chapas, Altos Hornos de Vizcaya.

Para Coruña: 23.800 k hierro en barras, Sociedad Santa Ana de Bolueta; 2.140 kilos clavos de hierro, Alambres del Cadagua; 6.539 kilos papel de fumar y paquetes, L. Landaluze; 9.000 k azúcar, General Azucarera; 4.000 k harina, E. Coste y Vildósola; 500 kilos depósitos de hierro, 240 k bañeras de id., 300 k inodoros y accesorios, Sociedad Cementos Portland; 400 k garbanzos, J. Padró; 1.435 kilos hierro manufacturado, Z. Andrés y Urlézagaga; 459 k bacalao, Greaves y Arbaiza. 2.134 kilos papel para envolver e imprimir, La Papelera Española; 260 k bolsas de papel, A. Alende; 1.100 k achicoria, G. de la Fuente; 800 k masilla, Romero y Muñuzuri; 6.000 kilos polvo de vid., Sociedad Productos para Pulimento; 610 kilos clavos de hierro, Central Internacional; 400 k garbanzos, Viuda de J. Velasco; 1.300 k hoja ata, La Basconia; 23.304 k hierro y acero en barras, carriles y eclises, 11.050 k hojalata, Altos Hornos de Vizcaya.

Para Villagarcía: 700 k clavos de hierro, 5.000 kilos alambre de idem, Sociedad Alambres del Cadagua; 750 k legía, Agencia Casamitjana; 331 k papel de embalar y bolsas, R. Coca; 1.000 k hojalata, R. Rochelt e Hijos; 1.010 k palas y herramientas, Elorza e Hijos; 1.080 k hierro manufacturado, Z. Andrés y Urlézagaga; 485 kilos piezas de hierro, Sagardui Hijos; 560 k camas de hierro, La Camera Española; 870 k tubos y piezas de hierro, Tubos Forjados; 107 k acero en vigas, Altos Hornos de Vizcaya.

Para Vigo: 1.702 k hierro manufacturado, Z. Andrés y Urlézagaga; 12.850 k hierro en barras, Sociedad Santa Ana de Bolueta; 4.300 k clavos de hierro, Sociedad Alambres del Cadagua; 550 k papel de embalar, R. Coca. 7.675 k azúcar, General Azucarera; 47 kilos inodoros y accesorios, Sociedad General de Cementos Portland; 3.800 k hojalata, R. Rochelt e Hijos; 2.686 k aceite, Hijos de Escós; 728 k sartenes, La Ferretera Vizcaina; 174 k hierro manufacturado, 207 k cadenas de hierro, Yanke Hermanos; 200 k garbanzos, Acle Hermano; 505 k bolsas de papel, A. Allende; 150 k piezas de hierro, Sagardui Hijos; 11.395 k clavos de hierro, F. L. Dubus; 76 kilos tubos y piezas de hierro, Tubos Forjados; 1.170 k clavos de hierro, Central Internacionales; 7.732 k aceite de cacahuet, Azola y Compañía; 3.520 k acero en vigas, 29.600 k hojalata, Altos Hornos de Vizcaya.

Para Huelva: 20.000 k hierro en lingotes, 21.410 kilos hierro en chapas, Fábrica S. Francisco; 240 k pipería, 100 k aceite, Bergé y C.º; 700 k garbanzos, V. Zapatero; 35 k piezas de hierro, Sociedad Aurrerá; 206 k remaches de hierro, Pradera Hermanos y Compañía; 208.399 k hierro y acero en barras, vigas, chapas, carriles y eclises, Altos Hornos de Vizcaya.

Para Cádiz: 432 k papel de fumar, L. Landaluze; 1.045 k hierro en barras, Comisario de Marina; 10.100 k patatas, Bergé y Compañía; 215 k hierro manufacturado, Z. Andrés y Urlézagaga; 7.654 kilos papel para envolver e imprimir, La Papelera Española; 7540 kilos tubería de hierro, Sociedad Aurrerá; 200 k pipería, Tejada y Compañía; 7.339 k acero en piezas, La Basconia; 6.950 k hojalata, Altos Hornos de Vizcaya.

Para Almería: 555 k hierro manufacturado, Yanke Hermanos; 450 kilos papel para envolver, Fábrica de bolsas de Villava; 2.318 kilos papel para imprimir, La Papelera Española; 16.513 k hierro en barras, vigas, chapas y paquetes, Fábrica de San Francisco; 4.000 k hierro en lingotes, 3.310 k acero en chapas, Altos Hornos de Vizcaya.

Para Cartagena: 332 k perfumería, S. de Orive; 1.825 k rodámenes y piezas de acero, Talleres de Deusto; 1.000 k harinas, Sociedad Harino-Panadera; 16.450 k tubería de hierro, Sociedad Aurrerá; 1.984 k tubos de hierro, Earle, Bourne y Compañía; 6.910 k acero en chapas, Altos Hornos de Vizcaya.

Para Alicante: 200.000 k acero en carriles, Altos Hornos de Vizcaya.

Para Tarragona: 2.130 k hierro en barras, La Basconia.

## Compañía Trasatlántica

Servicio directo de Bilbao para Habana y Veracruz

El día 17 de Marzo saldrá de este puerto el vapor

REINA MARIA CRISTINA. Capitán, F. Aldamiz.

para Habana y Veracruz. Combinaciones para el litoral de Cuba, Isla de Santo Domingo, Centro América y Norte y Sur del Pacífico.

El día 31 de Marzo saldrá el vapor

CIUDAD DE CADIZ. Capitán, F. Luzarraga

directamente para Santa Cruz de Tenerife, Montevideo y Buenos Aires.

Para precios y condiciones, dirigirse a los agentes de la Compañía Sres. Bergé y Compañía, Gran Vía, núm. 5 pral.



IBARRA Y COMPAÑÍA

ANTES

COMPAÑÍA VASCO-ANDALUZA

SERVICIO BISEMANAL  
DE VAPORES DE ESCALA FIJA DE  
BILBAO A MARSELLA

VAPORES	Ts. r.	VAPORES	Ts. r.
Cabo Cullera.....	2246	Cabo Roca.....	15-2
Cabo Blanco.....	2168	Cabo Corona.....	15-1
Cabo Sacratif.....	2160	Cabo Oropesa.....	15-22
Cabo Plata.....	2202	Cabo Toriñana.....	15-06
Cabo Carvoeiro.....	1998	Cabo Nao.....	14-95
Cabo San Martín.....	1881	Cabo Ortega.....	14-53
Cabo San Vicente.....	1726	Cabo Creux.....	14-21
Cabo Higuer.....	1700	Cabo Espartel.....	14-21
Cabo Palos.....	1697	Itálica.....	10-70
Cabo San Antonio.....	1691	Cabo Silleiro.....	9-56
Cabo Quejo.....	1691	Cabo Prior.....	9-56
Cabo Peñas.....	1691	La Cartuja.....	8-09
Cabo Santa Pola.....	1626	Triana.....	7-48
Cabo San Sebastián.....	1483		

### Línea de Bilbao á Marsella

Salida de Bilbao todos los jueves para los puertos de Santander, Ferrol, Coruña, Villagarcía-Carril, Vigo, Huelva, Bonanza, Cádiz, Algeciras, San Feliú de Guixols, Almería, Cartagena, Tarragona, Palamós Certe y Marsella.

El primero y tercer jueves de cada mes se recibe también carga para los puertos de Marín, Adra, Motril, Aguilas y Garrucha.

El Jueves 9 de Marzo saldrá de este puerto el vapor

### CABO TORIÑANA

Su capitán, Durana.

Admite carga y pasajeros para los puertos citados.

### Línea rápida de Bilbao á Barcelona

Salida de Bilbao todos los domingos para los puertos de Santander, Sevilla, Málaga, Alicante, Valencia y Barcelona.

El itinerario de esta línea está hecho de manera que, salvo circunstancias imprevistas, el viaje de nuestro puerto al de Barcelona y viceversa, se haga en 14 días.

El Domingo 12 de Marzo saldrá de este puerto el vapor

### CABO LA PLATA

Su capitán, Moreno.

Admite carga y pasaje para dichos puertos.

Para tratar de carga ó pasaje dirigirse á los consignatarios, Bergé y Compañía—Gran Vía, 5, principal.

Tipografía y Estereotipia de la REVISTA BILBAO



## Fábricas de J. Evans y Compañía, de Manchester (Inglaterra)

La Casa más económica y la que en mejores condiciones construye toda clase de Máquinas y herramientas para Fundidores.

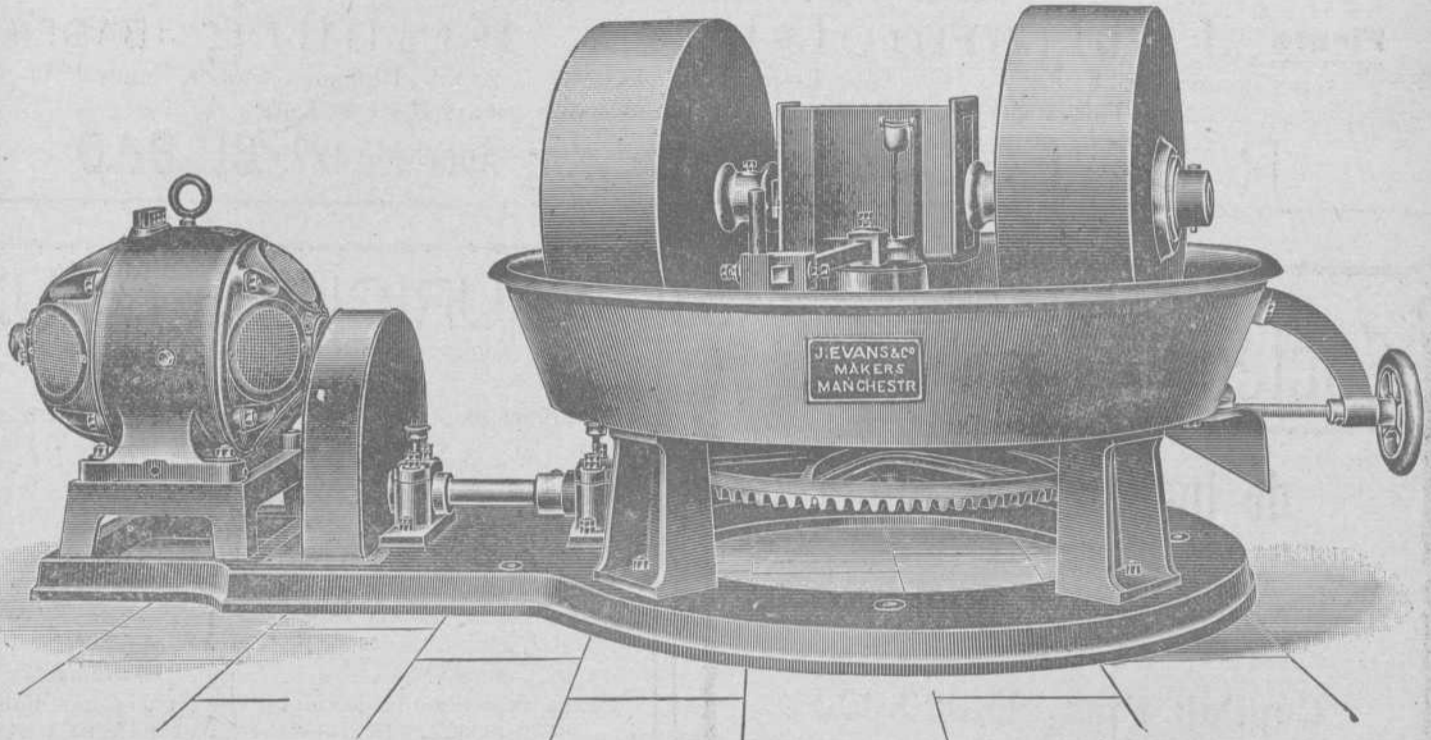

Representante: **Arsenio Alonso**, Hurtado de Amézaga, 6.

Teléfono 1.298. — BILBAO

### Grand Hotel Vizcaya

BILBAO

Plaza Nueva y Fueros

Nueva restauración completa. Habitaciones pintadas al esmalte. Teléfonos en todas las habitaciones. Ascensores y calefacción central. Precios en pensión especiales á familias. — — Habitaciones á 6, 8, 10 y 15 pesetas. Banquetes desde 6 pesetas cubierto. Coches é intérprete á las Estaciones. — — — — — Unico Hotel en Bilbao que tiene en planta baja cocinas, sala de recibo, oficinas y un salón para 150 cubiertos. — — — — —

Sin precedente

Todos los tintes

### EL BALFRESCO

PINTURA AL AGUA, lavable, inalterable, hidrófuga, antiséptica, exenta de cola, de alumbre y de caseína. Se emplea sobre mortero fresco ó seco, interior y exteriormente.

### EL BASILEX

PINTURA AL AGUA, ignífuga. Se aplica sobre maderas, hierro, porcelana, zinc, tejas, vidrio, radiadores, tubos de vapor, CEMENTO. — Resiste al agua de mar.

L. SAINT-AMAND, Nancy (M. y M.)  
*Pídase la nota explicativa*

**JOSE WALTHER**, Representante  
Calle de Urazurrutia, núm. 6 y 8, 2.º — BILBAO

Paris 1900, Bruselas — Buenos Aires 1910: — Grands Prix

# R. WOLF

Magdeburg — Buckau, ALEMANIA  
Delegación general para España  
CALLE VELAZQUEZ, N.º 21. — MADRID

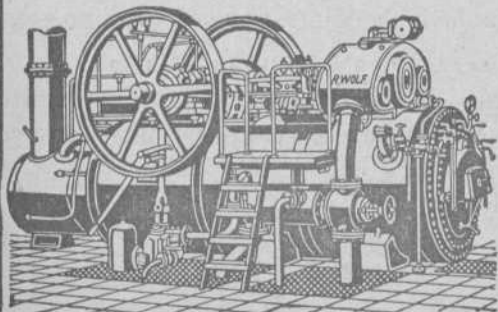

## Semifijas y Locomóviles

privilegiadas de vapor recalentado con distribución de precisión del vapor  
construcción original **Wolf** . . . . . 10 á 800 H. P.

MÁQUINAS MOTRICES DE LA MAYOR

PERFECCIÓN Y ECONOMÍA

Producción total más de 720.000 caballos

## POSTES KYANIZADOS

de la **Selva Negra** para Telégrafos y Teléfonos, Transportes de fuerza eléctrica, Tranvías, etc.  
**Importación en gran escala**

**Firma J. Himmelsbach, Friburg (BADEN)**

Gran Premic, Milán 1906

Gran Premio, Marsella 1908

Diploma de honor, Nancy 1909

Pídanse precios y detalles á la delegación exclusiva para el Norte de España

**R. DE EGUREN, Ingeniero; Apartado 122.-BILBAO**

## Sociedad General

### de Industria y Comercio

Compañía Anónima domiciliada en Bilbao

**Capital: Ptas. 25.000.000**

**Abonos compuestos** y primeras materias para toda clase de cultivos, adecuados á todos los terrenos.

### Productos Químicos

**LABORATORIOS** para el análisis de tierras

Los pedidos deberán dirigirse á

**MADRID, Villanueva, n.º 11**

ó al domicilio social

Dirección Telegráfica: GEINCO

**Carbón de vapor  
de superior calidad**

**MARCA Bentinck**

Se ruega á los importadores pidan este carbón á sus *corresponsales de Newcastle*. Con cribas mecánicas á percusión modernas y limpia esmerada á mano se obtiene, al embarque sobre vagones, un carbón fuerte de primera, libre de polvo é impurezas.

Producción diaria, mil toneladas.

## MAURICIO LEDOUX

Almacenes y Oficinas: Uribitarle, letra C

— BILBAO —

DIRECCIÓN POSTAL || DIRECCIÓN TELEGRÁFICA  
 APARTADO 193 || ESCOTUB. — BILBAO  
 TELÉFONO 1.219

TUBOS DE HIERRO Y DE ACERO  
 para conducciones de agua, gas, vapor, aire comprimido

*Tubos especiales para calefacción*

*Tubos de acero s n sold dura para calderas*

*Accesorios de hierro forjado y maleable*

Canalizaciones de todas clases ejecutada según dibujos

ROBINETERIA INDUSTRIAL PARA VAPOR, AGUA Y GAS

SOLDADURA AUTÓGENA DE LOS METALES

**EXISTENCIAS CONSIDERABLES EN ALMACÉN**

## FABRICA DE HIERRO Y ACERO

"SAN PEDRO" DE ELGOIBAR

— DE —

**Hijos de Romualdo García**

BILBAO

ALTOS HORNOS al carbón vegetal.

HORNOS DE ACERO, Siemens-Martín.

LAMINACION de perfiles corrientes.

Especialidad en FLEJES.

## ALMACEN DE MADERAS FINAS,

tales como: Roble de Hungría y de América, Caoba de Cuba y de México, Cedro de Cuba, Nogal Americano y Saten, Teka de Moulmein y de Java, Palosanto, Etano, Amaranto, etc. etc.

Guayacán, á 0,40 ptas. el kilo

Pino del Norte y de América. Gran Fábrica de Entarimados finos (parquets). Especialidad en parquets sobre betún asfalto, muy recomendables para Iglesias, hospitales, casinos, centros de enseñanza, etc. etc.

TOMAS ECHEVERRIA

ZABALBIDE. — Teléfono 150

## AURORA

Compañía Anónima de Seguros

Capital suscrito. 10.000.000 de ptas.

Capital desembolsado 3.000.000 de »

Inscripta en el Registro del Ministerio de Fomento, por R. O. de 7 de Julio de 1909.

DOMICILIO SOCIAL:

BILBAO. — ESTACIÓN, 5

En el edificio de su propiedad

SEGUROS DE

INCENDIOS

COSECHAS

Y MARÍTIMOS

Publicado este anuncio con la autorización de la Inspección General de Seguros del Ministerio de Fomento, fecha 29 de Septiembre de 1909.

## ALTOS HORNOS DE VIZCAYA BILBAO

Sociedad anónima. — Capital Social: 32.750.000 Ptas.

Fabricas de hierro, acero y hojalata en Baracaldo y Sestao

Lingote al cok de calidad superior al Bessemer y Martin-Siemens

*Hierros pudelados y homogéneos en todas las formas comerciales.*

ACEROS BESSEMER, SIEMENS-MARTIN Y TROPENAS

en las dimensiones usuales para el comercio y construcciones.

Fabricación especial de hojalata.—Cubos y baños galvanizados.—Latería para fábricas de conservas.—Envases de hojalata para diversas aplicaciones.—Impresión sobre hojalata en todos colores.

Dirigir toda la correspondencia á ALTOS HORNOS DE VIZCAYA.—BILBAO

### Carriles Vignole

PESADOS Y LIGEROS, PARA FERROCARRILES, MINAS Y OTRAS INDUSTRIAS

Carriles Phoenix ó broca para tranvías eléctricos.—Viguería para toda clase de construcciones.—Chapas gruesas y finas.—Construcciones de vigas armadas para puentes y edificios.—Fundición de columnas, calderas para desplantación y otros usos y grandes piezas hasta de 20 toneladas

Corresponsales del Banco de España

## Padró Hermanos. - S. en C.

Sucesores de Luis Alberni

Manresa (P.<sup>a</sup> Barcelona)

Fábrica de cabos algodón peinados blancos y color para la limpieza de máquinas

Se remiten muestras y precios franco destino á quien lo solicite.

NOTA. Se admiten agentes mediante una comisión para la venta de los mismos.

Teléfono 43.—Telegramas: ALBERNI

## TALLERES DE ZORROZA

OFICINAS: ZORROZA, BILBAO.—TELEGRAMAS: ZORROZA, BILBAO

CONSTRUCCIONES DE PUENTES, calderas de vapor, suelos de hierro, columnas y armaduras para edificios.

MÁQUINAS DE VAPOR, turbinas, tornos, máquinas para hacer remaches, taladros de pared, bombas de varios sistemas, transmisiones de movimiento.

MATERIAL PARA LA EXPLOTACIÓN DE MINAS, tambores y frenos para planos inclinados, templadores para idem, vagonetas y volquetes para transportes de mineral.

HORNOS DE CALCINAR

Instalaciones completas de LAVADEROS DE CARBÓN

GRÚAS DE CORREDERA para talleres, con movimiento á mano y por transmisión por cable, grúas para muelles, montacargas con freno automático.

COLUMNAS DE FUNDICIÓN sencillas y de adorno.

MATERIAL FIJO PARA FERROCARRILES, cambios de vía, placas giratorias, semáforos, tanques, etc.

LLAVES de paso de todas dimensiones para conducciones de agua á vapor.

*Informes y presupuestos francos á quien los pida*

## VICENTE CORREAS

CORREDOR MARÍTIMO

Sworn Ship Broker

Despacho de buques BILBAO

*Interesante á la Industria*

Desincrustante Marco Olmos

CON REAL PRIVILEGIO DE INVENCION.—FUERZA DE VAPOR  
A los Sres. Armadores, Industriales, Maquinistas y Compañías de ferrocarriles se les recomienda el ya acreditado

DESINCRUSTANTE MARCO OLMOS

que tan maravillosos resultados obtiene, pues á la par que quita las antiguas incrustaciones, evita la formación de las mismas en toda clase de calderas sin atacar en lo más mínimo á ninguna clase de metal.—Depositarios y representantes únicos en Bilbao

AMANN Y CAÑA.—AYALA

# Sociedad Anónima TALLERES DE DEUSTO

FABRICACION DE ACEROS Y HIERROS MOLDEADOS

sistemas **SIEMENS y ROBERT**

Piezas de Forja, etc., etc.

APARTADO NÚMERO 41

DIRECCIÓN TELEGRÁFICA:

**"Talleres de Deusto"-Bilbao**

## APLICACIONES

**Para la Agricultura.**—Raspas, Rastrillos, Azadas, Azadones, Piezas de Arados, Rejas, Vertederas, etc., etc.—**Para Minas y Ferrocarriles.**—Ruedas, Ejes-montados, Cruzamientos, Cambios de vía, toda clase de piezas para Vagones, etc.—**Para Constructores.**—Cilindros de prensas hidráulicas, Acumuladores, Bombas, Engranajes, Cilindros de laminación etc.—**Para Marina.**—Rodas, Codastes, Hélices-ejes, Anclas, Barbolones, Estopores, etc.—**Para Tranvías.**—Cambios de vía, Corazones, Ejes, Trucks de todos sistemas, etc.—**Para Industrias Eléctricas.**—Inductores, Piezas polares, Núcleos de imanes, etc.

ESPECIALIDAD EN RUEDAS Y EJES MONTADOS

Toda clase de piezas sobre modelo ó planos

## Ropeways, Limited 2 & 3, Eldon St. Londres

### TRANVIAS AÉREOS

Con el sistema ROE se emplea un solo cable completamente engrasado que garantiza una duración extraordinariamente larga del mismo, y se dominan grandes pendientes y trozos larguísimos con completa seguridad y gran economía en caballetes, transportando grandes cantidades de cualquier material á precios muy económicos.

Transporta desde 20 á 2.000 toneladas diarias

Numerosas instalaciones en España

y demás países del mundo

Para presupuestos y folletos ilustrados dirigirse á

Calle Particular de Allende, Chalet, 4.—Bilbao

TELEGRAMAS { ROPEWAYS, LONDON  
ROPEWAYS, BILBAO. TELÉFONO N.º 911

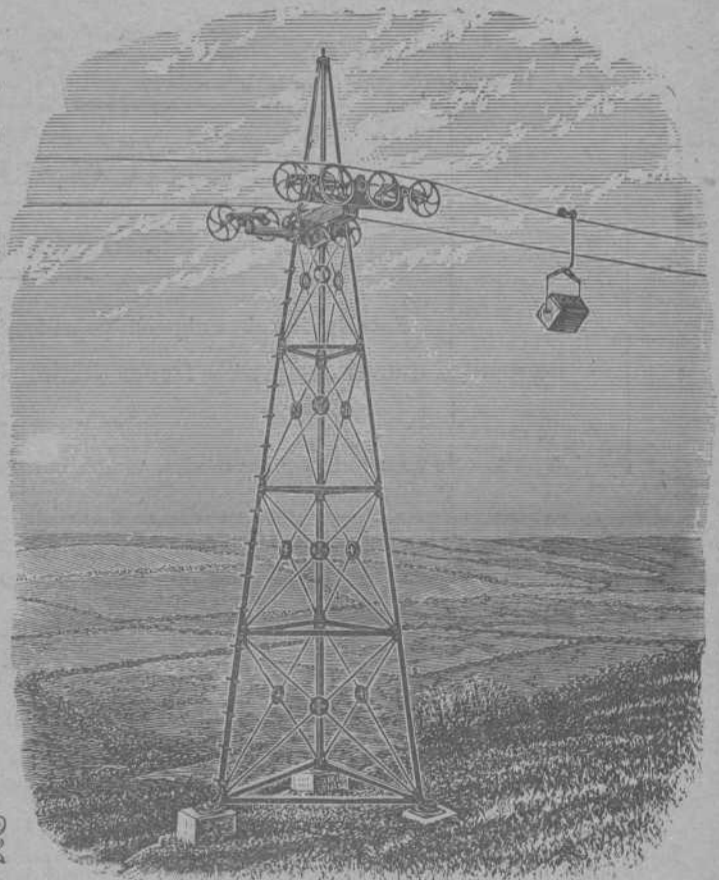

Establecimientos

EN BILBAO

Plaza Circular, 1

Ribera, 5



Máquinas Singer y Wheeler & Wilson para coser

Exclusivas de la Compañía Singer de máquinas para coser

TODOS LOS MODELOS A PESETAS 2,50 SEMANALES

Pídase el catálogo ilustrado que se da gratis

MÁQUINAS PARA TODA INDUSTRIA EN QUE SE EMPLEE LA COSTURA.—Se ruega al público visite nuestros Establecimientos para examinar los bordados de todos estilos: encajes, realce, matices, punto vainica, etc., ejecutados con la máquina DOMÉSTICA BOBINA CENTRAL, la misma que se emplea universalmente para las familias en las labores de ropa blanca, prendas de vestir y otras similares.

Establecimientos en todas las principales poblaciones de España



Establecimientos

EN BILBAO

Plaza Circular, 1

Ribera, 5