

# Revista Bilbao

MERCANTIL, MINERA, INDUSTRIAL Y MARITIMA

Año XIII

Bilbao 30 de Marzo de 1907

Núm. 622

## Dinamos - Transformadores

### Grandes existencias de motores eléctricos

### Presupuestos para Centrales eléctricas

## A. E. G. THOMSON - HOUSTON IBERICA

Construcción de material móvil y fijo para ferrocarriles y minas.—Puentes y armaduras para cubiertas.—Piezas forjadas y estampadas.—Fundición de hierro, acero y otros metales.

Compañías de ferrocarriles que tienen en sus líneas materiales construídos por

••••• esta casa •••••

Bilbao á Portugalete.— Norte y Madrid á Zaragoza y á Alicante. Vagones -cubas de las «Bodegas Bilbaínas».—Bilbao á Durango y San Sebastián.—Luchana á Munguía.—Bilbao á Lezama.—La Robla á Valmaseda y Luchana.—Bilbao á Santander.—Castejón a Soria.—Villaodrid á Ribadeo.—Bilbao á las Arenas y Plencia.—El Astillero á Ontaneda.—Cantábrico de Santander y otros muchos ferrocarriles mineros y fábricas, como las de Castro-Alen, Mutilos, Hulleras de Sabero, Minas de Heras y de Nueva Montaña de Santander, la Basconia y Altos Hornos de San Francisco.—Tranvías de San Sebastián á Rentería y de Bilbao á Durango y Arratia.—Tranvía de Linares.—Ferrocarril de Teberga á Trubia.—Andoain á Plazaola.—Aznalcollar á Sevilla.—Cala á Sevilla, etc. etc.

Pidanse informes de esta Casa á los señores Ingenieros de las Compañías ferroviarias antes de decidir sobre los pedidos de materiales.

Dirección telegráfica: CORRAL, BILBAO

## Gran Vía, 32



## BILBAO

### Talleres de Construcciones Metálicas

## MARIANO DE CORRAL

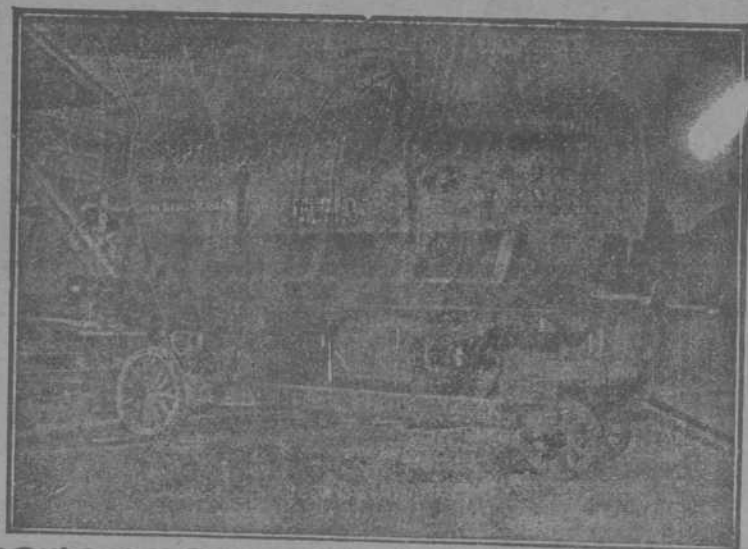



**J. POHLIG A. G. — Colonia**

**Especialidad exclusiva**  
CONSTRUCCION  
Y EXPLOTACION  
DE  
**TRANSPORTES AEREOS**  
DEL SISTEMA OTTO REPUCCIONADO  
Y DE  
**TRANSBORDADORES**  
DEL SISTEMA HURT

Catálogos ilustrados, planos y numerosas referencias están á la disposición de los interesados.

**Talleres de construcción.**



**Ventajas del transporte aéreo**

Seguro y duradero.—Poco gasto.—  
Ninguna interrupción en el servicio.—  
Independiente del terreno.—  
Transporta hasta 1.200 toneladas diarias.  
Portadas hasta 1.115 metros.—  
Instalaciones ejecutadas con rampas hasta 1 : 1.3.

Se están explotando líneas de más de 32 kilómetros de largo.

Desde 1873 más de 1.600 instalaciones construídas.

Representante general para España

• • **Ludovico Perreau** • •

Belle IV. núm. 6.—MADRID

## Funke & Lewin -- Hamburgo

Transportes terrestres y marítimos

DIRECCIÓN TELEGRÁFICA: VOLLDAMPF.—HAMBURGO

Servicios especiales de transportes por Ferrocarril y mar, de *Alemania á España* y viceversa.  
Seguros marítimos, despachos de Aduana, reembolso, etc.

Transportes á precios alzados desde cualquier punto de *Alemania á España* y viceversa.

### Pídanse ofertas

### Referencias de primer orden en España y Alemania

## TANGYES LIMITED

52, Gran Vía, 52.—BILBAO

REPRESENTANTE: JAIME R. BAYLEY

Máquinas de vapor, Calderas, Bombas á vapor de acción directa, Grúas, Gatos, Poleas diferenciales. Aparatos hidráulicos. Maquinaria para talleres.

## L. DE LEZAACK

INGENIERO

AMBERES, 4, RUE DE LA GIOVLE

Agente para la venta de minerales de hierro, plomo, cinc, cobre, manganeso, níquel y otros  
Oficina especial para muestras de minerales  
Laboratorio Químico.

Recepción, Reexpedición, Muestras y análisis de minerales. Fletamentos. Agencias de carbones.

## Carlos Hoppe y Compañía

CORREDORES MARÍTIMOS Y JURADOS

CONSIGNATARIOS DE BUQUES

FLETADORES — COMISIONES — CONSIGNACIONES — DIRECTORES GERENTES DE LA COMPAÑIA DE NAVEGACION  
**Bat.**—REPRESENTANTES DE LA DAMPSCHIFFFAHRTS **Neptun.**—SERVICIO REGULAR DE VAPORES ENTRE *Amberes Rotterdam* Y EL NORTE DE ESPAÑA, Y VICEVERSA, CON TRANSBORDO A LOS PRINCIPALES PUERTOS DEL MUNDO.—  
AGENTES GENERALES DE LAS COMPAÑIAS DE SEGUROS MARÍTIMOS, FLUVIALES Y TERRESTRES

**La Mannheim y La Nord Deutsche**  
Y DE LA COMPAÑIA DE SEGUROS CONTRA INCENDIOS Y SOBRE LA VIDA

### “The Liverpool & London & Globe”

COMISARIOS DE AVERÍAS

*Casas en Santander, San Sebastián y Pasages.—En Bilbao, Alameda Mazarredo, 1, T. 111*

**Sun Insurance Office**

Compañía inglesa de Seguros  
 contra Incendios  
 fundada en 1710

**GARANTÍAS:**

L. E. 5.068.638—Pts. 136.853.226

**Banco Vitalicio de España**

SEGUROS SOBRE LA VIDA

GARANTÍAS: Pts. 35.554.750

**Lloyd Malagueño**

Seguros marítimos

Representante: **Luis Basterra**

Oficinas: Ribera, 10, pral.

**Altos Hornos de Vizcaya.—Bilbao**

Sociedad anónima.—Capital Social. 32.700.000 ptas.

FABRICAS DE HIERRO, ACERO Y HOJALATA EN BARACALDO Y SESTAO  
 LINGOTE AL COK DE CALIDAD SUPERIOR PARA BESEMER Y MARTIN-SIEMENS  
 HIERROS PUDELADOS Y HOMOGENEOS  
 EN TODAS LAS FORMAS COMERCIALES

**ACEROS BESSEMER, SIEMENS-MARTIN Y TROPENAS**  
 EN LAS DIMENSIONES USUALES PARA EL COMERCIO Y CONSTRUCCIONES  
**Carriles Vignole**

PESADOS Y LIGEROS, PARA FERROCARRILES, MINAS Y OTRAS INDUSTRIAS

CARRILES POHENIS Ó BROCA PARA TRANVÍAS ELÉCTRICOS

VIGUERÍA PARA TODA CLASE DE CONSTRUCCIONES

CHAPAS GRUESAS Y FINAS

CONSTRUCCIONES DE VIGAS ARMADAS PARA PUENTES Y EDIFICIOS

FUNDICIÓN DE COLUMNAS, CALDERAS PARA DESPLANTACIÓN

Y OTROS USOS

Y GRANDES PIEZAS HASTA 20 TONELADAS

Fabricación especial de Hojalata.—Cubos y baños galvanizados.—Latería para fábricas de conservas.—Envases de hojalata para diversas aplicaciones.—Impresión sobre hojalata en todos colores.

Dirigir toda la correspondencia á ALTOS HORNOS DE VIZCAYA.—BILBAO

Se ruega al público visite nuestras Sucursales para examinar los bordados de todos los estilos, encajes, realce, matices, punto vainica, etcétera, ejecutados con la máquina

**Doméstica Bobina Central**

la misma que se emplea universalmente para las familias, en las labores de ropa blanca, prendas de vestir y otras similares.

Máquinas para toda industria EN QUE SE EMPLEE LA COSTURA

Máquinas **SINGER** para coser

LA COMPAÑIA FABRIL

**SINGER**

CONCESIONARIOS EN ESPAÑA

ADCOCK Y C.ª

Todos los modelos á pesetas 2,50 semanales

Sucursales en la provincia de Vizcaya

Plaza Circular, 1  
 Ribera, 5 **Bilbao**

Pídase el Catálogo ilustrado que se da gratis

**DIARIOS de MÁQUINAS**

con arreglo al modelo aprobado por Real Orden de 1.º de Agosto de 1904

De venta en la **Asociación General de Maquinistas Navales**  
 Y EN LAS SUCURSALES

**Máquinas de escribir REMINGTON**

Grand Prix París 1900

Ultimos modelos tipo 1906 números 7 y 8 para escribir en dos colores



Máquinas de CALCULAR para todas las operaciones aritméticas  
 Accesorios y papeles de todas clases para todos los sistemas de máquinas de escribir.

DUPLICADORES y ROTATIVAS para copias múltiples.

Mesas con báscula, especiales para máquinas de escribir.

En estas oficinas se reciben encargos para toda clase de copias á precios reducidos.

Pídanse catálogos y detalles á la

**Remington Typewriter Company**

Gardoqui, número 3.

**BILBAO**



# El Economizador Químico de carbón

le proporcionará una enorme economía de combustible, y la seguridad de poder quemar carbones malos defectuosos, como menudos de Antracita, Lignitos, Cok, etc., etc.

REFERENCIAS Y PROSPECTOS GRATIS.

**R. R. de la Devesa**

GARDOQUI, 7, BAJO  
APARTADO 130

**BILBAO**

# INDUSTRIA Y COMERCIO

## ARMAS DE CAZA Y DE LUJO

ESPECIALIDAD EN REVOLVERS SMITH, PUPPY, LEBEL Y VELO-DOG

EXPORTACIÓN A TODOS LOS PAÍSES.—PEDID CATÁLOGO ILUSTRADO

Esta casa sirve con toda escrupulosidad los pedidos que está recibiendo todos los días de su numerosa é importante clientela.

*E. Unceta y Compañía*

(GUIPÚZCOA) — EIBAR — (ESPAÑA)

# Enrique HAUSER Ingeniero CONSULTOR de MINAS y Electrotecnia

CONSULTAS, ESTUDIOS, INFORMES, PROYECTOS Y PRESUPUESTOS

SOBRE:

Centrales de Electricidad para Alumbrado, Tracción, Transportes de fuerza y aplicaciones derivadas de aquélla.

Procedimientos metalúrgicos para el tratamiento de minerales difíciles.—Industrias electroquímicas metalúrgicas.

Reconocimiento é Informes de Minas. Organización de Industrias.

CONSEJOS TÉCNICOS SOBRE INVENTOS Y PATENTES

*Estudios de ventilación de Minas y Talleres.*

*Consultas sobre detalles de construcción y manejo de Acumuladores y Motores eléctricos.— Sistemas de purificación de aguas para Calderas.*

*Arreglo de Centrales eléctricas defectuosas.*

En su gabinete **Zorrilla 33, 2.º—MADRID**

Todos los días de 2 á 3, ó por correspondencia en Español, Francés, Inglés é Alemán.

# REVISTA BILBAO

MERCANTIL, MINERA, INDUSTRIAL Y MARÍTIMA

ÓRGANO OFICIAL DE LA CÁMARA DE COMERCIO

## PREMIOS DE SUSCRIPCIÓN

Bilbao..... un año .....	Ptas. 12,00
Provincias..... id. ....	" 16,00
Extranjero..... id. ....	Pcos. 24,00
Número suelto.....	Ptas. 6,25
Id. atrasado.....	" 1,00

La REVISTA BILBAO circula entre los numerosos asociados a la Cámara de Comercio y Círculo Minero de esta Villa y se halla representada por todas las Cámaras de Comercio de la península y del Extranjero.

## DIRECTOR:

**LUIS RUY-WAMBA**

SE PUBLICA LOS SABADES

REDACCIÓN Y ADMINISTRACIÓN

Ibáñez de Bilbao, 12

## PRECIOS DE ANUNCIOS

En el texto..... línea .....	Ptas. 1,00
En notas sueltas... id. ....	" 0,50
Comunicados... id. ....	" 2,00

La REVISTA BILBAO está representada por las Cámaras de Comercio siguientes: Habana, Manila, San Juan de Puerto Rico, Ponce, Santiago de Cuba, Sanfuegos, Argel, Buenos Aires, Burdeos, Cete, Guatemala, Lima, Lisboa, Londres, Méjico, Montevideo, Nueva York, Orán, París, Roma, Tan, y Valparaiso.

## CORRESPONSALES:

London E. C. - Commercial Intelligence Bureau  
Cecil House-57, Holborn Viaduct

BERLÍN.—Mr. Rudolf Mosse  
Jerusalemstrasse 48, 49

Buenos-Aires  
Enrique Díez.—Liniers, 142

PARÍS.—Société Générale de Publicité  
LA RECLAME UNIVERSELLE—12, Boulevard de Strasbourg

# Adolf Bleichert y C.<sup>a</sup>

LEIPZIG-  
GOHLIS, 135.

Puentes rodantes para transbordos

Grúas. **VÍAS AÉREAS**

Vías suspendidas eléctricas

Transportes por medio de cadenas y cables de tracción

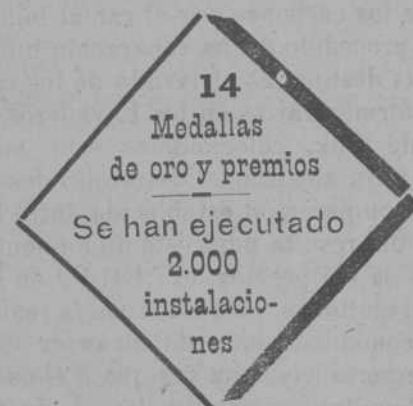
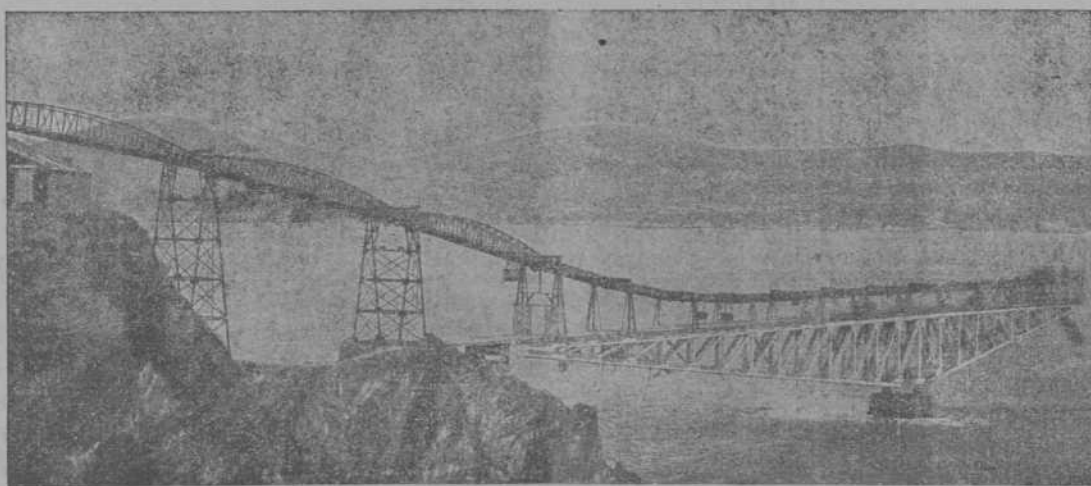

REPRESENTANTES PARA ESPAÑA  
JOSE Y JUAN DE GOYOAGA  
Bilbao, Colón de Larredágui, 15 y 17 (bajo)

## Los negocios en Bilbao

### Huileras de Sabero y Anexas

El 23 del pasado celebró Junta general ordinaria esta Sociedad, cuya marcha próspera, es en parte, producto de una buena e inteligente dirección.

En la Memoria del ejercicio de 1905 ya se dejó entrever las esperanzas de conseguir en lo sucesivo mayor producción en las minas y un aumento de importancia en los beneficios, fundadas en la variación acordada para la explotación de las minas que se viene trabajando, y en la habilitación de otras, que con sus productos viniese á aumentar el promedio del tonelaje obtenido en años anteriores; y los resultados, han confirmado que los cálculos que se habían hecho y que movieron á tomar esa determinación, responden de modo que para en adelante no cabe dudar acerca

de su finalidad, por cuanto á ellas únicamente se debe la situación satisfactoria de la Sociedad alcanzada por la explotación del año 1906, y el excelente estado de la preparación de las minas, pues el aumento de producción de carbones no ha podido realizarse, sin embargo del esfuerzo hecho para colocar las minas en condiciones de mayor rendimiento, y en el que se ha invertido la mayor parte del año que comprende esta Memoria.

Además de los trabajos de importancia ejecutados para la preparación de las minas en explotación (Sabero núm. 5, 6 y 10) que al vencimiento de ejercicio se hallaban colocadas en situación de producir rendimientos veinticinco por ciento mayores al obtenido en el año de más arranque, se ejecutaban al mismo tiempo los trabajos de reconquista de las labores antiguas de la mina denominada Sabero núm. 1 (Sucesiva), y se procedía á la instalación de la maquinaria de extracción y desagüe y á la profundización de un pozo maestro que sirva para la explotación de esa



MARCA



REGISTRADA

# SÖMME & SUNDT

Almacén de maquinaria y taller de construcción  
Hurtado de Amézaga, 1.--Bilbao

DEPÓSITO DE LAS CORREAS NORUEGAS

— BALATA-ATLAS —

de calidad superior, garantizada. Existencias *siempre*  
en almacén desde 25 hasta 507 milímetros ancho  
y de 3 á 6 telas de espesor — — — — —

misma mina á distintos niveles inferiores, estando estos trabajos en fin del año próximo á su terminación y confirmado con ellos la opinión basada sobre datos anteriores y estudios después practicados, de que se trata de la mejor capa que posee la Sociedad.

Como complemento de estos trabajos é instalaciones ejecutados de conformidad con lo estipulado en los contratos celebrados á esos fines, se ha procedido por cuenta de la Sociedad á la habilitación del depósito para los carbones que se extraigan de esta mina, y al establecimiento de las vías y apartaderos necesarios en relación con la vía general de transporte á los Lavaderos.

También en el transcurso del año 1906 se ha ejecutado una parte importante de las obras de construcción de balsas para la decantación de los residuos del Lavadero, que además de facilitar la devolución de las aguas al río en buenas condiciones, produzcan beneficios con el aprovechamiento de los mencionados residuos.

Se ha ejecutado durante el año la construcción de una nave destinada á la reparación y construcción de material móvil y fijo de instalaciones, aumentando el número de wagones destinados al arrastre de los carbones por el ramal minero.

Se ha procedido á una reparación muy importante del depósito de aguas destinadas al lavado de los carbones y á la introducción de reformas varias en los Lavaderos, Fábrica de briquetas y Hornos de Cok, colocándoles esto en condiciones de tener seguridad para alcanzar el desarrollo deseado.

De la comparación establecida entre los beneficios de los años 1905 y 1906, resulta para éste un aumento de pesetas 121.439,58 en los totales y á pesetas 117.131,09 en los líquidos.

Estos resultados, obtenidos con la realización de la parte de los estudios económicos, han de alcanzar ciertamente proporciones de gran importancia, una vez que á ellos puedan agregarse los de carácter facultativos que tienden al desarrollo en grande escala de la explotación de los carbones, y se cuente con los medios adecuados á conseguir la expansión de los productos.

La Sociedad confía en llegar en plazo breve a la completa realización de lo proyectado para alcanzar cuando menos una remuneración adecuada al capital invertido en esta Empresa, y como acto que afirma esta pretensión, adelanta el hecho de haber aceptado compromisos fijos de suministros de carbones para el año 1907, por cantidad mayor á la total venta de 1906.

La preparación de carbones en las minas de la Sociedad, dá idea del cuidado especial que se ha tenido para que el desarrollo de la explotación corresponde al aumento de ventas proyectado para el año 1907.

La cantidad en metros cúbicos de carbón preparado para inmediato arranque asciende 164.815 equivalentes á 206.018 toneladas, no estando incluidas preparaciones existentes, en distintos puntos de las minas por no convenir su extracción, en tanto que los trabajos y servicios que con ellos se relacionan conserven la forma establecida, actualmente.

La gestión de 1906, relatada en la Memoria, que nos ocupa, mereció la aprobación unánime de los accionistas, concediendo además un voto de gracias al el Consejo y Gerencia.

## La Atilana

Esta Sociedad minera que explota minas de plomo en Linares ha celebrado Junta general ordinaria.

Se dió cuenta de que en las minas y durante el último año se arrancaron 17.858 quintales, elevándose su producto á 208.473,09 pesetas.

El Director facultativo de las minas D. Manuel Rey, dió amplias explicaciones sobre el negocio.

Se acordó un voto de gracias por su gestión para el Director Gerente y los señores Consejeros.

## Ca bones Asturianos

Esta Sociedad ha celebrado también su Junta general ordinaria, aprobando la gestión del año último, que resultó á satisfacción de los señores Accionistas.

## La Baseonia

El martes celebró Junta general. El resultado de 1906 en el siguiente:

La producción ha sido: lingote de acero en tochos, 18.509 toneladas; llanta, 7.808 id., palanquilla, 2.118 id., fer machine, 6.026 id., hierro laminado en barras, 798 id., hojalata, chapa preparada y negra, 6.580 y cubos y baños, 200.187 piezas.

Y las ventas se han hecho en esta forma:

Lingote de acero en tochos, 1.354 toneladas; palanquilla, 56 id., fer machine, 6.835 id., hierro laminado en barras, 302 id., hojalata, chapa preparada y negra, 5.693 id., cubos y baños, 182.862 piezas.

El total de lo gastado en reparaciones y mejoras asciende en este ejercicio á 441.285,38 resultando un déficit de 32.417,24 pesetas, que pasan á cargo de la cuenta de pérdidas y ganancias, habida cuenta de que con cargo á la fabricación se han amortizado aquellos gastos con 408.868,14 pesetas.

Se han amortizado, previo sorteo, 50 obligaciones.

La cuenta de beneficios arroja un saldo de 443.898,01 pesetas pero como 178.945,85 proceden del remanente del año anterior, la utilidad líquida en el presente ha sido de 264.952,16 pesetas equivalente al 3.785 por 100 del capital acciones.

Han sido reelegidos los señores consejeros á quienes correspondía cesar en sus cargos y se ha acordado distribuir un 3 por 100 como dividendo á cuenta de los beneficios obtenidos.

## Sociedad Minera Lomo de Bas

Después de darse cuenta en la junta general de la Memoria y balances del ejercicio, se procedió á tratar de la reelección ó de la substitución de los cuatro consejeros á quienes correspondía cesar, que era los señores Romemo Girón, Debas, Llorot y Guerrica-Echevarría, acordándose el nombramiento de los señores Laca (don José), don Julián Larrinaga, don Fidel Astoreca y don Pedro Basterrechea, los cuales con don Luis Canthal, don Alfredo Ustara y don Victoriano de Zabalinchaurreta, componen el nuevo Consejo.



# COMPAGNIE D'ASSURANCES GÉNÉRALES

CONTRA INCENDIOS Y EXPLOSIONES

Establecida en París en 1819

Capital social (completamente desembolsado), francos . . . . .	2.000.000
Reservas efectivas, francos . . . . .	23.530.000
Primas á cobrar, francos . . . . .	63.000.000
Total de garantías según Balance en 31 Diciembre 1905, francos . . . . .	88.530.000
<b>Siniestros pagados hasta dicha fecha, francos, más de . . . . .</b>	<b>300 000.000</b>
<b>Capitales asegurados, francos . . . . .</b>	<b>18.150 435.000</b>

Esta Compañía, la más antigua y rica de las francesas, ha repartido en 1905 un dividendo activo de francos 1.300 por cada acción de 1.000, ó sea el 130 por 100 sobre el capital. Sus acciones se cotizan actualmente en la Bolsa de París á 2.400 por 100.

SUBDIRECCIÓN EN VIZCAYA: **Gaytán y Villabaso Gran Vía, C. T.—BILBAO**

A continuación se presentaron á la Junta dos proposiciones sobre arrendamiento ó opción de las minas, acordándose designar á tres señores accionistas para que en unión del Consejo estudien y resuelvan sobre ellas ó sobre cualquiera otra más ventajosa que pudiera presentarse.

## Los ferrocarriles Vascongados

Leemos en *El Economista*

«La Compañía de los ferrocarriles Vascongados nos escribe negando terminantemente que exista ni haya existido proyecto de emitir obligaciones segunda hipoteca por tres millones de pesetas, como dijimos hace quince días, y añade que tiene sin colocar todavía de la primera 9.200 títulos por un nominal de 4.600.000 pesetas.

Con gusto hacemos esta rectificación, y claro es que, no siendo exacta la base, retiramos los comentarios que hicimos con motivo de la noticia, la que llegó á nosotros por persona seria y de confianza, y que, sin duda, sufrió el error tomando como nueva emisión lo que quizá sea sólo propósito de enajenar las obligaciones que tiene en cartera la Compañía, pues las referencias daban como seguro que se había hecho alguna propuesta á un Banco de fuera de Bilbao».

## Crónica mercantil é industrial

### Arnoya Mining Company Limited

Bajo esta denominación, y con un capital de 400.000 libras esterlinas, dividido en acciones de cuatro libras, se ha constituido en Londres esta Empresa, cuyo objeto es la adquisición y explotación de las minas de estaño situadas en la provincia de Orense.

Al aportador de las concesiones mineras se le entregarán acciones por valor de 280.000 libras esterlinas.

### Las acciones del Banco en 1906

De las 300.000 acciones del Banco de España á fines de 1906, se hallaban domiciliadas en Madrid 161.997, y en las sucursales 138.002.

Bilbao posee 16.786; San Sebastián, 12.654; Oviedo, 10.460; Pamplona, 9.099; Santander, 8.777; Alicante, 6.630; Sevilla, 6.311; Barcelona, 5.595; Coruña, 4.806; Vitoria, 4.040; Zaragoza, 4.517; Valencia, 4.029; Palma, 4.186; Santiago, 3.846; Gijón, 3.188; Valladolid, 2.948; Cádiz, 2.254. Las demás sucursales tienen domiciliadas menos de 2.000 acciones.

### Sociedad Valenciana de Electricidad

El capital social es de tres millones de pesetas, pero tiene en cartera acciones por un millón.

En el ejercicio de 1906 ha obtenido un beneficio de 80.435,21 pesetas, lo que permite repartir, según la Memoria leída en Junta general de 2 de Febrero, el 4,50 por 100 de interés á las accio-

nes de la serie A., y el 3 por 100 á las de la serie B., reservándose el remanente para completar el pago del 6 y del 4 por 100, que corresponde, respectivamente, á dichas series, junto con los beneficios que se obtengan en el ejercicio en curso.

### El dividendo de Río Tinto

No de una manera oficial, aunque sí parece que oficiosa, se sabe, ó al menos se asegura, que el dividendo complementario de Río Tinto que pagará en Mayo será de 60 chelines, que con los 50 repartidos en Noviembre haría un total de 110 por los beneficios de 1906, ó sean francos, 137,50, para un nominal de sus acciones ordinarias de 125 (cinco libras).

### Azúcar de remolacha

Según los datos publicados por la Dirección general de Aduanas, han comenzado la molienda de la remolacha en los ocho primeros meses de la actual campaña, 32 fábricas españolas, contra 30 que comenzaron en igual periodo de la anterior. Al presente, han terminado sus moliendas todas las que la han comenzado en esta campaña.

El movimiento de remolacha entrada en fábricas y de azúcar envasado entrado en almacenes, se condensa en el siguiente cuadro:

	Kilogramos	
	1905	1906
Remolacha entrada . . . . .	678.648.709	703.049.744
Azúcar envasado . . . . .	74.326.592	77.624.101

Según resultan de estos datos, en la campaña actual han ingresado 25.001.035 kilogramos de remolacha, y 3.297.509 kilogramos de azúcar más que en la de 1905-06.

### El Banco de Francia

El Banco de Francia ha subido el descuento á 3 1/2, descuento que estaba al 3 por 100 desde el 30 de Septiembre de 1904.

Esta medida se debe á las exigencias de numerario de Nueva York, lo que ha motivado fuertes demandas de oro á las plazas de Londres y Berlín. A su vez Londres, para hacer frente á sus compromisos, ha comenzado á drenar el metal amarillo de París, obligando al Banco de Francia á adoptar una situación defensiva.

### Cámaras de propietarios

Gran número de Sociedades, Ligas y Centros de propietarios de provincias han enviado ya á la Asociación de Madrid comunicaciones adhiriéndose con entusiasmo á la demanda por ésta formulada cerca del Gobierno para que se les conceda constituirse en Cámaras de propietarios, con carácter oficial.

En estos momentos está tramitándose el expediente oportuno, y hace unos días se reunió la Junta Directiva de la Asociación madrileña con objeto de llenar algunos requisitos y evacuar informes pedidos por la autoridad gubernativa para completar las diligencias necesarias.



## El comercio marroquí en 1906

Según la intervención de las Aduanas marroquíes, los agentes consulares franceses y el servicio aduanero de Argelia, el comercio de Marruecos durante los dos años últimos ha sido el que expresan las siguientes cifras:

Miles de francos			
PAISES	1905	1906	Diferencia en 1906
Francia y Argelia.	36 467.9	42.807.6	+ 6.339.6
Ingl. terra.	23.240.3	24.549.8	+ 1.309.4
Alemania.	7.332.1	7.182.7	- 149.3
España.	3.163.0	3.805.8	+ 702.8
Bélgica.	2.103.1	2 561.0	+ 460.8
Italia.	1.837.0	1.675.1	- 161.9
Austria.	475.6	434.8	+ 9.1
Estados Unidos.	2.953.8	977.9	- 1.975.9
Portugal.	119.7	55.2	- 64.5
Países Bajos.	60.4	19.4	- 41.0
Egipto.	708.8	587.8	- 121.0
Turquía.	"	48.2	+ 48.2
Suecia y Noruega.	10.0	100.9	+ 90.8
Rusia.	"	15.4	+ 15.4
Otros países.	170.5	134.7	- 35.7
<b>Totales.</b>	<b>78 642.8</b>	<b>85.069.8</b>	<b>+ 6.427.0</b>

Despréndese de las cifras transcritas: 1.º, que nuestro comercio con el Mogreb ha tenido un aumento, aunque ligero, comparado con el que han logrado Francia é Inglaterra; 2.º, que el impulso dado por Francia á sus negocios con el Imperio marroquí ha sido tal, que su comercio allí representa el 50 por 100 del comercio total mogrebino, y 3.º, que Alemania ha perdido algún terreno en la conquista de aquellos mercados.

## Nuestro comercio con América

El Centro Ibero-Americano de Vizcaya, incansable en su propaganda en favor de las relaciones comerciales entre España y América, se ha reunido días pasados, aprobando la Memoria, interesante en alto grado presentada por el Sr. Lazúrtegui.

Figuran curiosos datos sobre el movimiento comercial con América, según se desprende de los siguientes párrafos:

Las estadísticas de nuestro comercio ibero-americano —dice— tan difíciles de reunir que hemos logrado sin embargo recopilar, á costa de no pocos esfuerzos, y por medio de la colaboración de la REVISTA BILBAO, acreditan que el movimiento de importación y exportación, en 1906, ha excedido, considerablemente, en globo á la cifra correspondiente al 1905. Es de notar este desarrollo, en medio de la atmósfera adversa para los negocios de exportación, que surgió con la baja extraordinaria del cambio, ocurrida desde el mes de Febrero.

Señalamos á continuación las cifras totales de este comercio, comprensivas de las operaciones efectuadas, así en la ría como en el Abra, desde que empezó á funcionar nuestro intercambio ibero-americano por el puerto exterior.

	Importación	Exportación	TOTAL
	Pesetas	Pesetas	Pesetas
1900	3.521.613,49	3.108.789,92	6.630.403,41
1901	3.573.684,13	5.415.280,84	8.988.964,97
1902	4.326.512,86	4.640.528,14	8.976.041,00
1903	3.962.821,75	6.886.276,63	10.849.098,38
1904	2.163.955,10	8.804.391,35	16.968.346,45
1905	13.576.769,18	13.563.995,52	27.140.764,70
1906	10.729.697,88	18.201.936,02	28.931.633,90
	47.855.054,39	60.621.198,42	108.485.252,81

Analizando, siquiera sea someramente las estadísticas que figuran como apéndice á la Memoria, observaremos que entre las partidas principales ha disminuído tan solo la exportación de vino común y ello es debido, según entendemos, á la circunstancia arriba indicada de la baja de los cambios. Los demás artículos de

mayor importancia, armas, conservas y otros capítulos, ya en aumento durante el año de 1905, acusan en general cifras más elevadas en 1906. Figura con singular relieve la exportación realizada por la Sociedad de los Altos Hornos de Vizcaya, la cual ha remitido durante el pasado año 25.000 toneladas de railes para California, demostrando así que las manufacturas vizcaínas del acero que parecían, estar supeditadas totalmente al consumo nacional pueden competir ventajosamente con las extranjeras en los mercados del mundo.

El comercio directo de la importación ha sufrido pocas variaciones, concretándose, casi exclusivamente al garbanzo de Méjico. Son de notar estos arribos, aunque muy apreciables verdaderamente escasos en términos absolutos de artículos americanos; los hay, como el tasajo y la carne congelada, entre otros, llamados sin duda á un consumo considerable en nuestra región y en el interior de España; pero esto no ha de ocurrir hasta que las condiciones del puerto exterior y de los fletes marítimos y terrestres con esas circunstancias relacionadas, reduzcan fuertemente el costo de esas mercancías en los mercados de consumo.

De todas suertes, observamos con verdadera satisfacción, que nuestro intercambio iberoamericano crece en su conjunto, paulatinamente, aun siendo poco favorables las condiciones en que se desenvuelve, presagio seguro de la expansión que alcanzará cuando se realicen las mejoras necesarias en nuestros puertos interior y exterior, así como otros proyectos.

## Los Talleres del Sr. Corral

Después del incendio ocurrido en la noche del 23 de los corrientes hemos visitado los talleres de construcciones metálicas del Sr. Corral.

Apesar de la importancia del incendio, pues se quemaron las secciones de Fragua, Ajustaje y Tornos taladros, quedaron intactas la Carpintería, Calderería y Fundición, y confía el laborioso industrial Sr. Corral que en la próxima semana podrá reanudar los trabajos, pues son varios é importantes los compromisos pendientes de cientos de vagones para los Ferrocarriles Vascongados, La Robla, Sierra Menera y otros.

Y apropósito del Sr. Corral nos complace hacer constar que ha sido resuelto á su favor el asunto de las 100.000 camas que construyó para el ejército, por lo que le felicitamos, así como también, por haber obtenido patente de invención por 20 años para un procedimiento mecánico titulado *Tolva Corral*, para la descarga y cierre automático de las materias en los vagones Tolvas, cuyos vagones con la indicada invención funcionan ya en el ferrocarril de Aznalcollar al Guadalquivir, Sevilla.

## Boletín minero

### Fletes de mineral

Benisaf á R'dam ó A'dam, vapor 4000 toneladas, 7/.

Bilbao á Middlesbro, vapor *Lantsoke*, 5/.

Id. á id. ó Stockton, vapor 2540 toneladas, 4/10 1/2.

Porman á Filadelfia, vapor 5300 toneladas s, 8/9 F. T.

Larmes á Boucau, vapor *Sheppy Allison*, 7/ F. D.

Huelva á Rotterdam, vapor *Lowlands* 5/7 1/2 (Tinto)

Cartagena á Barrow, vapor *Velett* 5/9 F. D.

Id. á Rotterdam, vapor *Arciduca Stefano*, 7/6.

Benisaf á R'dam ó A'dam, vapor *Bartolo* 7/ ó *Bon i*, 7/3 F. T.

Bilbao á Middlesbro, vapor 1900 toneladas s, 4/9

Id. á id., vapor 200 toneladas, 4/9

Larmes á Rotterdam, vapor *He mia*, 6/3 F. D.

Porman á W. Hartlepool, vapor *Kilmorck*, 6/ F. D.

Bilbao á Ayr, vapor *Kylera* 4/7 1/2

Benisaf á Baltimore, vapor *Fra centina*, 8/3 F. T.

Porman á Filadelfia, vapor *Eclesia* 8/3

Aguilas á Glasgow, vapor 2000 toneladas, 6/ ó Ayr 5/9

Santander á Rotterdam, vapor 2500 toneladas s, 5/3.

Bilbao á Middlesbro, vapor 1700 toneladas, 4/9.

Id. á Jarrow, vapor *Górliz* 4/9

Id. á Cardiff, vapor *Carn Brea* 4/.

Argelia á Glasgow, vapor *N le*, 5/8 F. D.

Bilbao á Rotterdam, vapor *Portugalete* 5/1 1/2

Id. á id., vapor *Valhalla* 5 1 1/2

Id. á Middlesbro, vapor 1700 toneladas, 4/9

### Fletes

El mercado de fletes continúa sostenido.



**SOCIEDAD MINERA  
de Villadrid**

**Pago de cupón**

Desde 1.º de Abril próximo se satisfará en el Banco de Bilbao, el cupón número 4 de las obligaciones hipotecarias de esta Sociedad de vencimiento en dicha fecha, deduciéndose el importe de timbre de 0,1250 pesetas por cupón.

Bilbao 22 de Marzo de 1907.—El Gerente Administrativo, *José Ortiz*.

**Sociedad general de Centrales eléctricas**

Por acuerdo del Consejo de Administración se convoca a Junta general ordinaria de Accionistas que se celebrará el día 30 del corriente mes y once horas de su mañana en el domicilio social, calle de Bailén número 9, entresuelo. Asimismo se convoca a los señores Accionistas a Junta general extraordinaria que se celebrará en el mismo local una vez terminada la ordinaria, al efecto de deliberar y resolver acerca de lo dispuesto en los artículos 21 (apartado 4.º) y 33 de los Estatutos porque se rige la Sociedad.

Bilbao 4 de Marzo de 1907.—El Presidente del Consejo de Administración, *Plácido Allende*.—Por autorización, *Silvano Castillo*.

**SOCIEDAD ANONIMA**

**Hidro-Eléctrica del Duero**

En virtud de lo dispuesto en el artículo 36 de los Estatutos, el Consejo de Administración de esta Sociedad, convoca a los señores accionistas a junta general ordinaria que tendrá lugar el día 16 de Abril próximo, a las diez y media de la mañana, en sus oficinas, Estación, 5, 3.º

Los señores accionistas deberán tener presente lo que previene el artículo 32, de los Estatutos para adquirir derecho de asistencia a la junta.

La memoria, balance y demás documentos estarán de manifiesto desde esa fecha a la celebración de la junta.

Bilbao 26 de Marzo de 1907.—El Consejo Gerente, *José Garay*.

**SOCIEDAD ANÓNIMA**

**Bodegas Bilbainas**

**Canje de acciones**

Por acuerdo del Consejo de Administración de esta Sociedad, se previene a los señores Accionistas, que, a partir del 2 de Abril próximo y en las oficinas de la misma, se procederá al canje de las actuales extractos de inscripción, por las nuevas acciones al portador, cuya emisión fué acordada en Junta general extraordinaria celebrada en 22 de Septiembre último.

Bilbao 27 de Marzo de 1907.—El Director Gerente, *S. de Ugarte*.

**COMISIONES Y REPRESENTACIONES**

Persona bien relacionada y muy conocedora del comercio en sus distintas manifestaciones, admitirá comisiones para trabajarlas en Bilbao y en toda España. Dirigirse a Luis García.—Bilbao.

**Luis Villangómez Prieto**

Procurador de los Tribunales  
Cid, 21 principal BURGOS

**Valores locales de la Plaza de Bilbao-Ultima cotización**

TÍTULO DE LA EMPRESA ó COMPAÑIA	Ultima coti- zación.....	FECHA de la operación			CAPITAL Pesetas	Valor de ca- da título..	Desembolso.	A la	Se- mestre
		Día	Mes	Año					
<b>ACCIONES</b>									
Banco de Bilbao.....	299	27	Marzo...	1907	10.000.000	500	Todo	60 pts	
de Vizcaya.....	234	30	"	1907	15.000.000	250	50 %	10 "	
Crédito Unión Minera.....	387.50	30	Marzo...	1907	20.000.000	250	20 %	4 "	
Guipuzcoano.....	200	11	Febrero...	1907	5.000.000	500	50 %	21 "	
de Vitoria.....	125.50	7	Enero...	1907	3.000.000	500	50 %	12.50	
Asturiano.....	70	p.	Stbre...	1904	8.000.000	500	50 %		
de Gijón.....	163	"	Febrero...	1907	10.000.000	100	Todo	18 pts	
de Vigo.....	43.33	"	Octubre...	1904	5.000.000	500	50 %		
de Burgos.....	108.50	"	Dicbre...	1906	3.000.000	500	20 %	5 pts	
Industrial Gijónés.....	30	p.	Junio...	1908	15.000.000	500	Todo		
Hispano Americano.....	151	"	Marzo...	1907	100.000.000	500	30 %	9 pts	
Comercantil de Santander.....		"	"	"	8.000.000	500	25 %	11.25	
Ferrocarril de Bilbao a Durango.....	128	"	Dicbre...	1906	6.525.000	250	Todo		
de Bilbao a Portugaleta.....	144	"	Febrero...	1907	5.000.000	500	"	35 pts	
de Santander a Bilbao.....	127.50	"	Marzo...	1907	12.500.000	500	"	30 "	
de Durango a Zumarraga.....	67	o/	Novbre...	1904	2.750.000	500	"	25 "	
de Amorebieta a Guernica.....	70	"	Dicbre...	1905	1.250.000	500	"	20 "	
de Elgoibar a San Sebastián.....	15	"	Agosto...	1905	4.500.000	500	"		
de Castro Alén (ordinarias).....	102	"	Enero...	1907	1.500.000	500	"	35 pts	
de Castro Alén (especiales).....	120	"	Dicbre...	1906	1.000.000	500	"	55 "	
de La Robla a Valmaseda.....	55	"	Marzo...	1907	20.784.000	500	"		
Vasco Asturiano.....	76.75	"	Agosto...	190	2.000.000	400	"		
Compañía Naviera Bilbaina Aznar.....	3.00	"	Marzo...	1907	6.000.000	500	"		
de Santander.....	35	"	"	1907	2.000.000	500	"		
Vasco Cantabrica.....	54	"	Febrero...	1907	3.000.000	500	"		
Vascongada (Abasco).....	50	"	Marzo...	1907	3.125.000	500	"	10 pts	
de la Nacional (Abaitua).....	28	"	Febrero...	1906	2.500.000	500	"		
Rodas.....	46	"	Mayo...	190	4.500.000	500	"		
Unión.....	82	"	Marzo...	1907	6.000.000	500	"		
Cantábrica.....	14	"	Junio...	1905	8.000.000	500	"		
Urdarte.....	50	"	Abri...	1906	1.000.000	100	"	25 pts	
de Vizcaya.....	44	"	"	1906	1.000.000	500	"	2 %	
Naviera de la Actividad.....	40	"	Febrero...	1907	1.000.000	500	"		
Anónima de Navegación.....	63	"	Dicbre...	1906	2.700.000	500	"	22.50	
de Bilbao.....	7	"	Julio...	1902	1.000.000	500	"	5 pts	
Vasco Asturiano.....	44	"	Octubre...	190	4.000.000	500	"	5 "	
Agroteca.....	15	"	Dicbre...	1905	0.100.000	500	"	75 "	
de Oyarzun.....	50	"	Marzo...	1907	0.100.000	500	"	17.50	
de Vizcaya.....	260	"	Marzo...	1907	2.750.000	500	"	50 pts	
de Resinera Española.....	158.50	"	Marzo...	1907	20.000.000	250	"	25 "	
Unión de Expósitos.....	308	"	"	1907	15.000.000	100	"	16 "	
Talleres de Deusto.....	57	"	Dicbre...	1902	1.000.000	500	"		
Tubos Forjados.....	16	"	"	190	1.500.000	500	"	50 pts	
La Basconia.....	85	"	Febrero...	1906	7.000.000	500	"	10 "	
Casa Dotesio.....	60	"	Julio...	1906	1.350.000	500	"	30 "	
Tranvía de Bilbao a Durango.....	78	"	Octubre...	1906	150.000	500	"		
Auxiliante Ferrocarriles.....	89	"	Dicbre...	1900	2.000.000	200	Todo	4 % fijo	
Ahlmeier.....	21.10	"	Marzo...	190	0.000.000	50	10 %		
Compañía de Seguros Aurora.....	73	"	"	1907	0.000.000	50	20 %	5 pts	
de Polar (Depto. engarantía 50 %)...	9.50	"	Dicbre...	1906	100.000.000	200	Nada	Nada	
Compañía Minera Argentifera de Córdoba.....	240	"	Febrero...	1907	1.500.000	50	10 %	15 p.	
de Angio Vasca, de Córdoba.....	140	"	En ro...	1907	500.000	250	Todo	10 p.	
de Alcaracejos, en Córdoba.....	86	"	Dicbre...	1906	1.000.000	250	"		
de Almadenes, en Córdoba.....	145.70	"	Abri...	190	6.000.000	250	35 %		
de Peñarol, en Sevilla.....	58	"	Marzo...	1907	1.500.000	500	"		
de Casa, en Huelva.....	127	"	"	1907	15.000.000	500	Todo		
de Huelvas de Sábico y de Alarcos.....	84	"	Febrero...	190	3.000.000	500	Todo		
de Sierra Menera, en Teruel.....	87.15	"	Abri...	1906	2.000.000	500	30 %		
de San y Leizaola.....	48	"	Marzo...	190	5.000.000	500	Todo	30 pts	
de Cabárceno.....	20	"	Agosto...	190	1.500.000	500	"		
de Argenteira de Almagro.....	6.50	"	Abri...	1906	1.600.000	300	"		
de Huelvas de Guardo.....	5	"	Marzo...	190	1.000.000	300	16 %		
de Collado del Lobo.....	155	"	"	190	12.500.000	300	Todo	10 %	
de Atalaya.....	1.8	"	Febrero...	1907	1.000.000	250	"		
de Villadrid.....	149	"	Marzo...	1907	1.000.000	500	"		
de Sierra Alhamilla.....	306	"	"	1907	1.000.000	300	Todo		
de Almadenes de Kresser.....	51	"	Febrero...	1907	1.000.000	500	"		
de Hidroeléctricas.....	101.75	"	Marzo...	1907	20.000.000	500	"		
de Berastegui.....	36	"	"	1906	1.500.000	500	20 %		
de Frascos-Montes.....	57	"	Stbre...	1902	650.000	500	10 %		
de Minera Vascongada.....	48	"	Enero...	1906	12.500.000	250	5 %		
de General de Minería.....	85	"	Junio...	1906	5.000.000	250	25 %		
de Construcciones metálicas.....	80.00	"	Abri...	1906	12.500.000	500	Todo	3.50 p.	
de Constructora de Obras públicas.....	96	"	Stbre...	1902	0.000.000	500	10 %		
Sindicato Minero Rodas.....	95	"	Abri...	190	3.500.000	200	10 %		
Castillo de las Guardas.....	91	"	"	1906	7.500.000	500	55 %		
Sociedad Azufrera del Coto de Huelva.....	118.50	"	Octubre...	1902	10.000.000	500	Todo		
Azuaga y Mestanza.....	10	"	Junio...	1908	8.000.000	100	30 %		
Papelera Española.....	40	"	Marzo...	1907	20.000.000	500	Todo		
Artes Gráficas.....	86	"	Febrero...	1907	500.000	100	"	6 pts	
Centro Minero Bilbaino.....	100	"	Mayo...	1903	3.000.000	250	1 1/2 %		
Bodegas Bilbainas.....	80	"	Marzo...	1907	6.000.000	500	Todo	5 %	
Sdad. General de Industria y Comercio Diques Euskalduna.....	234	"	"	1907	25.000.000	500	"		
de Minas de Heras.....	37	"	Junio...	1905	15.000.000	500	"	5 pts	
de Marítima Bakio.....	4	"	Agosto...	1904	6.500.000	1000	"		
de Sd. Gl. Azucarera Española, preferente ordinaria.....	108	"	Abri...	1904	350.000	500	"	3 %	
de Sd. Gl. Azucarera Española, ordinaria.....	75	"	Febrero...	1907	143.000.000	500	"	15 pts	
Vapores de Sota y Aznar.....	36	"	Julio...	1906	13.000.000	500	"		
Compañía Naviera Sachil.....	163.50	"	Marzo...	1906	8.500.000	500	"		
de la Compañía Naviera Sachil.....	80	"	Dicbre...	1906	4.000.000	500	"	15 pts	

El total de pesetas nominales negociadas durante la semana, fué:  
Fondos públicos, 78.100.—Acciones de Sociedades 433.750.—Obligaciones íd. 70.500. Total 582.350.  
Valores extranjeros: Libras, 18.925. Francos, 48.540.



BUQUES ENTRADOS

Importación del Extranjero desde el 23 al 28 de Marzo

Número de orden	Días	Aparejo	Pabellón	Matrícula	Nombre del buque	Toneladas de Registro	Capitán	Cargamento	Kilogramos de carbón	Kilogramos de bacalao	Kilogramos de carga total	Procedencia	Consignatario ó Corredor
								Sumas anteriores....	127276187	2493318	166710913		
438	23	Vapor	Alemán	Bremen	Helios.....	475	C. Schwarz.....	General	"	"	332750	Amberes	C. Hoppe y Compañía
439	"	"	Noruego	Christiania	Scandinavian...	83	B. Borresen.....	Lastre	"	"	"	Saint Nazaire	Félix Abásolo
440	"	"	Español	Bilbao	Zabal-mendi.....	43	E. Villar.....	Idem	"	"	"	Bayona	Sota y Aznar
441	"	"	Noruego	Christiania	Sevilla.....	597	R. Rød.....	Bacalao etc.	"	453255	474968	Bergen	Andrés Amland
442	"	"	Inglés	S. Shields	Innesmoor.....	538	W. Steele.....	Carbón	1878157	"	1576137	Newport	Hijos de Astigarraga
443	"	"	"	Southampton	Sabor.....	3047	W. G. Mason.....	De tránsito	"	"	"	Southampton	Carlos Maruri
444	"	"	Uruguay	Montevideo	Anita.....	782	S. Larrauri.....	Carbón	151192	"	1515192	Sunderland	Hijos de Astigarraga
445	"	"	Inglés	Sunderland	Hopedale.....	1024	J. T. Cheavins...	Lastre	"	"	"	Burdeos	Blas Otero y C. <sup>a</sup>
446	"	"	Español	Bilbao	Olazarri.....	52	N. Imas.....	Idem	"	"	"	Idem	Erhardt y Compañía
447	"	"	Inglés	Newcastle	Falcon.....	1349	W. P. Parker.....	Idem	"	"	"	Saint Nazaire	José Picaza
448	"	"	Noruego	Fredriksvor.	Mascot.....	607	E. C. Wang.....	Idem	"	"	"	Idem	Vicente Correas
449	"	"	Español	Bilbao	Sestao.....	1017	J. Aguirre.....	Idem	"	"	"	Glasgow	Sota y Aznar
450	25	"	"	Idem	Gorliz.....	1135	T. Ganceda.....	Carbón etc.	2264080	"	213590	Newcastle	Idem
451	"	"	"	Sevilla	Cabo Nao.....	97	A. Astorquia.....	General	"	"	11450	Marsella	Bergé y Compañía
452	"	"	"	Bilbao	Elantso be.....	4	L. Espizua.....	Carbón	3825	"	335126	Newcastle	Sota y Aznar
453	"	"	Noruego	Christania	Hilda.....	05	H. Bjeland.....	Lastre	"	"	"	Burdeos	Félix Abásolo
454	"	"	Alemán	Hamburgo	Fried Krupp.....	749	G. Breckwoidt...	Idem	"	"	"	Rotterdam	Erhardt y Compañía
455	"	"	"	Stettin	Bavaria.....	1133	R. Falk.....	Idem	"	"	"	Stettin	Idem
456	"	"	Inglés	Gardiff	Rosella.....	780	S. J. Lyberg.....	Idem	"	"	"	Nantes	A. Aznar y C. <sup>a</sup>
457	"	"	"	Idem	Hawthorn.....	70	J. Mc. Beth.....	Idem	"	"	"	Burdeos	Vicente Correas
458	"	"	"	N. Shields	Malta.....	91	A. Preece.....	Idem	"	"	"	Saint Nazaire	Acha y Andoin
459	"	"	"	Cardiff	Earl of umfries	579	W. Humphrey.....	Idem	"	"	"	Nantes	José Picaza
460	"	"	"	Sunderland	Penham.....	775	B. H. Lowes.....	Carbón	1634962	"	163496	Newcastle	Griffiths, Tate y C. <sup>a</sup>
461	27	"	Alemán	Hamburgo	Sao Paulo.....	3665	B. Birch.....	De tránsito	"	"	"	Amberes	Edmundo Couto y C. <sup>a</sup>
462	"	"	Inglés	N. Shields	E sanor.....	123	P. H. Swinbanks.	Lastre	"	"	"	Saint Nazaire	Griffiths, Tate y C. <sup>a</sup>
463	"	"	Español	Barcelona	Lavache.....	937	F. Calzala.....	Tasajo	"	"	49364	Buenos Aires	Bergé y Compañía
464	28	"	"	Bilbao	Amboto-mendi...	1246	F. Sarasola.....	De tránsito	"	"	"	Burdeos	Sota y Aznar
TOTALES ...									1879536	2946573	168470467		

Importación de Cabotaje desde el 23 al 28 de Marzo

Número de orden	Días	Aparejo	Pabellón	Nombre del buque	Toneladas de Registro	Capitán	Kilogramos de carbón	Kilogramos de cemento	Kilogramos de carga total	Procedencia	Receptores	Consignatario ó Corredor
							Sumas anteriores...	4473732	291610	6759165		
322	23	Vapor	Español	Carmen Roca.....	94	F. Costa.....	"	100000	22454	Bna. y escalas	Varios	Maruri
323	"	"	"	Espeanza.....	184	L. Quintana.....	"	"	270000	Santoña	Orden	Ferrer
324	"	"	"	Cabo San Martín...	129	M. Cimiano.....	"	"	57541	Barcelona esc.	Varios	Bergé y C. <sup>a</sup>
325	"	"	"	Maria Magdalena...	75	F. Pérez.....	"	"	1389	Rivadeo y esc.	Idem	García
326	"	"	"	Hernani.....	266	S. Piñole.....	420000	"	420000	Gijón	Fábrica S. Francisco	Vicuña
327	"	"	"	Pepin.....	200	L. González.....	749270	"	549270	San Esteban	Altos Hornos	J. Abaitua
328	"	"	"	Ibaizabal.....	46	F. Bergé.....	875000	"	875000	Avilés	Ibarra y Compañía	Bergé y C. <sup>a</sup>
329	"	Baland. <sup>a</sup>	"	Concha.....	24	F. Arque.....	"	"	"	Bermeo	Lastre	Azqueta
330	"	"	"	Simón.....	25	E. Anduiza.....	"	"	"	Idem	Idem	Arriaga
331	26	Vapor	"	Cabo Nao.....	297	A. Astorquia.....	"	"	53412	Barcelona esc.	Varios	Bergé y C. <sup>a</sup>
332	"	"	"	Gaitero.....	69	J. Sánchez.....	100000	"	100000	Villaviciosa	Carlos Maruri	Maruri
333	"	"	"	Libe.....	22	J. Ibarruca.....	"	"	5354	San Sebastián	Papelera Española	Arriaga
334	"	Baland. <sup>a</sup>	"	Chorrocha.....	16	F. Aranzamendi...	"	"	10800	Lequeitio	E. de Arriaga	Idem
335	"	Pallebot	"	Maria.....	34	L. Uribe.....	"	"	6900	San Sebastián	L. Uribe	Idem
336	"	"	"	S. Juan de Dios...	28	J. Urbieta.....	"	55000	55000	Zumaya	A. Iturralde	Idem
337	"	"	"	Laura Maria.....	62	M. Insua.....	"	"	30000	Riveira	Orden	Vicuña
338	"	"	"	Perpatno Socorro...	30	R. Lorenzo.....	"	"	45000	Corcubión	Idem	Idem
339	"	Goleta	"	Luis.....	25	H. Díaz.....	"	"	20000	Suances	Altos Hornos	Idem
340	"	Vapor	"	Unión Hullera.....	82	M. Alvarez.....	500000	"	500000	Gijón	La Basconia	I. Abaitua
341	27	"	"	C. Bermeano.....	50	F. Vica.....	"	100000	100000	Zumaya	Orden	Azqueta
342	28	"	"	Cabo Peñas.....	23	R. Redondo.....	"	"	322794	Barcelona esc.	Varios	Bergé y C. <sup>a</sup>
343	"	"	"	Maria Gertrudis...	56	M. Suárez.....	"	"	2410	Navia y esc	Idem	García
344	"	"	"	Amalia.....	116	S. Méndez.....	160000	"	160000	Gijón	Orden	Elorduy
345	"	"	"	Galicia.....	146	C. Piñole.....	"	"	53000	Camposancos	Varios	Maruri
346	"	"	"	Cabo Silveiro.....	675	A. Echave.....	"	"	237540	Val. y Alicante	Idem	Bergé y C. <sup>a</sup>
TOTALES.....							4733169	2849610	7296111			



BUQUES SALIDOS

Exportacion al Extranjero desde el 23 al 29 de Marzo

Número de orden	Día	Aparejo	Pabellón	Nombre del buque	Toneladas de lastre	Kilogramos de mineral	Kilogramos de lingote	Kilogramos de mineral en mdn.	Kilogramos de mineral en barras	Caracoles	Destino	Punto de carga	Nombre de la marca según factura
Sumas anteriores...					13886	150	41222	31751	4	23-344-4			
445	23	Vap.	Holandé	Rhenania	77			4255	11755	Arriaga y Compañía	Rotterdam	Uribitarte	(Vía Santander)
446	"	"	Inglés	Lady Ann	99	1241	0			Macleod y Compañía	Boston	Portugalete	Elvira
447	"	"	Español	España	840	2141500		520	182	The Triano Iron Ore	Newport	Triano	Confluencia y Lorenza
448	"	"	Inglés	Alto	1293	2375150				Griffiths, Tate y C.	Middlesbro	Orcenera	Precavida
449	"	"	Belga	Coekerill	1631	3489870	40000		49500	Uhavarri y Compañía	Amberes	F. Beiza	Coto minero Franco Belga
450	"	"	Español	Plencia	1644			40		S. Duñabeitia	Rotterdam	Desierto	(Vía Castro)
451	"	"	Inglés	Eilasten	920	2556490				Félix Abasolo	Glasgow	Luchana	Juliana
452	"	"	Español	Banderas	1250	3342570		471	491	Uhavarri Hermanos	Rotterdam	adagua	Montefuerte
453	24	"	Alemán	Helios	473			2500		C. V. Norte España	Amberes	Uribitarte	(Vía Santander)
454	"	"	Español	Arratia	1883	210800		450	25	Macleod y Compañía	Cardiff	Portugalete	San Antonio
455	"	"	Sueco	Daguy	700	176000				Martyn, Martyn y C.	Middlesbro	Olaveaga	Sarra
456	"	"	Inglés	Knarwater	9947	241800				Griffiths, Tate y C.	Idem	Orcenera	Parcocha
457	"	"	Español	Arminza	1550	365140		1043	930	Ercharit y Compañía	Rotterdam	Idem	Depósito Luchana
458	"	"	"	Ozarrri	804	693360		720		Idem	Idem	Idem	Idem
459	25	"	Noruego	Garonne	864	1591100				Juan Abaitua	Middlesbro	Cadagua	Montefuerte
460	"	"	"	Dalbeattie	819	193620				Macleod y Compañía	Glasgow	Portugalete	Elvira
461	"	"	"	Ragna	1110	216850				J. M. de las Rivas	Middlesbro	Triano	Unión, Amistosa y Lorenza
462	"	"	Español	Valle	1348	345080		70		Macleod y Compañía	Idem	Idem	Ancora, B. Estrella y Nicanora
463	"	"	"	Donata	483					Varios	Liverpool	Portugalete	(General)
464	"	"	Holandé	Hispania	857	169740		831	40731	Félix Abasolo	Rotterdam	Luchana	Juliana
465	"	"	Noruego	Scandiavien	837	1846460				The Triano Iron Ore	Middlesbro	Triano	Confianza, Lorenza y Petronila
466	"	"	Inglés	Sabor	3965			6770	3435	Charles Marari	Hab. y Verz.	Pto. exterior	(3 pasajeros)
467	26	"	Español	Poveña	1395	3150770		600		Agencia J. Wild y C.	Rotterdam	Portugalete	Safo, Catalina y Milagros
468	"	"	Inglés	Hopedale	1084	900000				B. Otero y Compañía	Tyne-Dock	Orcenera	Depósito Luchana
469	"	"	"	Falcon	1341	343980				Luis Ocharan	Cardiff	Cadagua	Malacopera
470	20	"	Noruego	Sevilla	897			812	14300	Altos Hornos	Oporto	Uribitarte	(Vía Santander)
471	"	"	Uruguay	Ural	1284	314420		320	795	Martyn, Martyn y C.	Barrow	Portugalete	Milagros, Rita, Adel* Justo y Triana
472	"	"	Inglés	Hawthorn	70	1490330				Sydney J. Dyer	Briton Ferry	Triano	Rubi
473	"	"	Español	Rivas	1781	344220		851	3500	J. M. de las Rivas	Jarrow	Idem	Unión y Amistosa
474	"	"	Noruego	Galicia	74					Signió de tránsito	Middlesbro	Uribitarte	(Vía Pasajes)
475	"	"	"	botnia	728	227200		42		Compagnie minerais	Swansea	Olaveaga	Ignacio
476	"	"	Español	Larache	908			20830	12536	Bergé y Compañía	P. Rico	Uribitarte	(Vía Cádiz)
477	"	"	"	Hernani	265	407050				Federico L. Dubus	Bayona	F. Belga	Coto minero Franco Belga
TOTALES ...					8.761	3640	4165250	322062	2426228				

(1) 226.000 kg. de calamina de zinc; el resto, 32,0 kg. de mineral de cobre, fué cargado por los Sres. Echevarrieta y Larrinaga.

Mineral exportado durante la semana para el extranjero, 58.752.490 k. Cabotaje, 900.000 k. Total, 58.752.490 k.

Exportación de Cabotaje desde el 23 al 29 de Marzo

Número de orden	Día	Aparejo	Pabellón	Nombre del buque	Toneladas de registro	Kilogramos de mineral	Kilogramos de lingote	Kilogramos de h. y acero	Kilogramos de hojalata	Kilogramos de tubos	Kilogramos de alambre	Kilogramos de herrina	Kilogramos de c. total	Destino	Cargadores
Sumas anteriores...						5971710	3340590	15562000	1862463	693057	374023	1450284	4070063		
309	23	Vapor	Español	Maria Pilar	114			7166	750	590		6000	121570	Gijón y escalas	Varios
310	"	"	"	Landró	51							25000	153000	Coruña y Vigo	Idem
311	"	Baland.	"	Sendeja	24							8000	21500	Bermeo	Arriaga y Compañía
312	"	Vapor	"	Cabo Trafalgar	1076		140000	394500	109370	27113	28.55	25000	953750	Barcelona y escalas	Altos Hornos y otros
313	"	Pallebot	"	Manuel	70							80000	80000	Coruña	A. Freire
314	"	Vapor	"	Cemercie	74							33000	71500	Luzca y Vivero	Varios
315	"	"	"	Sixto Cámara	162								10000	Zumaya	Arriaga y Compañía
316	"	"	"	Dolores	71		10000						10000	Vivero y escalas	Varios
317	"	"	"	Maria Cruz	58		13000	2063	2410	167		9100	10295	Vivero y escalas	Varios
318	"	"	"	Chio	206		30000	2000					30200	Avilés	Altos Hornos
319	"	Pallebot	"	Simón	28			800				8000	23200	Bermeo	Arriaga y Compañía
320	"	Baland.	"	Nueva Unión	20							80000	20900	Lequeitio	Idem
321	24	Vapor	"	Cabo Roca	1136		110000	1153788	56750	19000	2695	2500	151923	Barcelona y escalas	Altos Hornos y otros
322	"	"	"	Jovellanos	265		500000				650		500600	Gijón	Altos Hornos
323	"	Baland.	"	San Pedro	39			201	12000				45000	Pjes y S. Sebtian.	Varios
324	"	Vapor	"	Cabo Prier	675								59400	Alicante	Idem
325	"	"	"	Gaitero	69									Gijón	Lastre
326	26	Goleta	"	Requejada	72									Suances	Idem
327	"	"	"	San Juan de Dios	28									Zumaya	Idem
328	"	Pallebot	"	Bizkaya	39								27351	Lequeitio	Arriaga y Compañía
329	"	"	"	Maria	84								30000	Bermeo	Idem
330	"	"	"	Carmen Angeles	26								8253	Lequeitio	Idem
TOTALES ...					5971710	4415580	17129400	2044273	743048	408623	1681084	45061023			



Table with columns: TITULO DE LA EMPRESA O COMPANIA, Ultima cotización, FECHA de la operación (Día, Mes, Año), Obligaciones emitidas (Num., Valor ptas.), Obligaciones amortizadas (Número), and Interés que producen por 100. Rows include various companies like Carril de Bilbao a Durango, de Bilbao a Portugalete, de Durango a Zumárraga, etc.

AYUNTAMIENTO DE BILBAO

(o)(o)

Emisión de obligaciones de segundo empréstito de ampliación al de unificación de la deuda municipal

El Excmo. Ayuntamiento ha acordado adjudicar, mil títulos del mencionado Empréstito por medio de subasta pública que tendrá lugar en el Salón de Sesiones de la Casa Consistorial el miércoles 10 de Abril próximo a las 4 de la tarde ó en su defecto el viernes 12.

Las bases de emisión de este empréstito se hallan de manifiesto en la Contaduría municipal, donde podrán acudir las personas que deseen enterarse de ellas durante las horas de oficina.

El tipo de esta emisión es el de 88 por 100 ó sea 499 pesetas por cada obligación con cupón de 30 de Septiembre próximo venidero y no se admitirá ninguna propuesta a menor precio.

Para tomar parte en la subasta deberán los proponentes consignar previamente en la depositaria municipal el 5 por 100 de la cantidad nominal por que deseen suscribirse y las propuestas se ajustarán al modelo que se facilitará en la Contaduría, debiendo ir acompañadas del resguardo que acredite haberse constituido el depósito de referencia.

El importe de la suscripción se entregará en metálico el día siguiente al en que se verifique la adjudicación.

Casas Consistoriales de Bilbao a 27 de Marzo de 1907.—El Alcalde, Gregorio de Ibarreche.

Cotizaciones de la Semana, de las Bolsas de Bilbao, Madrid y Paris

Table titled 'BOLSA DE BILBAO' showing exchange rates for various series like '4 por 100 perpetuo interior', '4 por 100 amortizable', and '4 por 100 perpetuo exterior (Estampillado)' across days 25, 26, 27, 28, 29, 30.

Table titled 'BOLSA DE MADRID' showing exchange rates for 'Deuda perpetua 4 por 100 interior', 'Deuda amortizable 5 por 100', 'Acciones Banco España', 'Acciones Compañía Arrendataria de Tabacos', and 'Londres vista/Paris id.' across days 23, 25, 26, 27, 28, 29.

Table titled 'BOLSA DE PARIS' showing exchange rates for 'Francos', 'Lira exterior español estampillado', 'Id. tasa 1906', 'Id. id. antiguas', 'Id. Brasil', 'Id. C. Norte España, acciones', 'Id. Caracoles Andaluces, obligaciones I.', 'Id. Bilbao', 'Id. Madrid', 'Id. C. Norte España, obligaciones I.', 'Id. Asturias, obligaciones I.', 'Id. Banco Nacional México', 'Id. Bilbao', and 'Id. Madrid' across days 23, 25, 26, 27, 28, 29.

Capataz facultativo

Se ofrece para la dirección de minas y toda clase de trabajos referentes a la profesión.

Informarán en esta Administración.

Advertisement for 'JOAQUÍN PARDO' refractory products. Text includes 'LOS MEJORES DE ESPAÑA', 'Productos refractarios', 'FÁBRICA Pacífico, 12, Madrid.', 'RESISTEN ALTAS TEMPERATURAS', and 'NO CONTRAEN'.



# Laboratorio Químico

A. AMOUROUX  
Ingeniero Químico

L. FONTAINE  
Ingeniero Agrónomo

Especialidad de análisis minerales y metalúrgicos

**HUELVA**

CALLE DE SEVILLA, 22  
Y 22, DUPLICADO

Abones, Aguas, etc.  
**Arbitrages**

Centratos á precios reducidos

**BILBAO**

35, CALLE COLÓN DE LABRÉTEGUI, 5  
Y MARQUÉS DEL PUERTO  
TELÉFONO 455

## Mercado de carbones

Los carbones sostienen sus precios á pesar de las vacaciones de Pascuas.

**Newcastle, en Tyne**

28 de Marzo de 1907.

(Remitido por los Sres. Chivers & Fraser).

Plomos. Hoy los desplatados extranjeros valen de L. 19-5-0 á L. 19-10-0 y los ingleses de L. 19-10-0 á L. 19-15-0 por 1016 kilogramos. Los argentíferos á L. 19-10-0.

La plata fina. Disponible á 33 peniques.—Entrega á dos meses á 32 <sup>15</sup>/<sub>16</sub> peniques.—Todo por onza inglesa.

**Londres**

27 de Marzo de 1907

	Libras
Cobre—«Standard» . . . . .	98-15-0
» » » 3 meses . . . . .	100-10-6
» Best Selected . . . . .	112-00-0
Estaño.—«G M». . . . .	183-15-0
» » 3 meses . . . . .	188-00-0
» Inglés.—Lingotes . . . . .	189-00-0
» » —Baritas. . . . .	19-08-9
Plomo.—Español . . . . .	19-15-0
Hierro.—Escocés.—Warrant. . . . .	60-6
» Middlesbro. . . . .	53-1
» Hematites . . . . .	71-0
Acciones. Rio-Tinto . . . . .	86-07-6
» Tharsis . . . . .	8-05-0
Plata. . . . .	30-13-16
Exterior Español . . . . .	93/0
Cambio á 3 m/f. . . . .	00-0/0
Régulo de antimonio. . . . .	102-0-0

THOMAS MORRISON Y C.<sup>a</sup>—BILBAO

## Cotizacion del hierro en Glasgow

Según despachos recibidos por el Círculo Minero de Bilbao.

Marzo	Escocia	Hematites	
» 25	» 53/4	»	71/3
» 26	» 52/10	»	71/3
» 27	» 53/2	»	71/3
» 28	» 53/2	»	71/3

**Cartagena**

Plomo en barras. . . . .	46 k.	Plas.	22 88
Sulfuros Linares 78 <sup>1</sup> / <sub>2</sub> . . . . .	»	»	15 92
Carbonatos del 50. . . . .	»	»	9 05
Hierro (Descargador) 50 por 100 ptas. . . . .	tonelada	7'00 á 8 96	
Hierro 30 por 100 h. 15 mang <sup>o</sup> y 11 0,0 sílice . . . . .	» »	17'50 á 17,57	

# Información marítima

## IMPORTACION DEL EXTRANJERO

Buques con carga entrados en este puerto desde el día 23 al 28 de Marzo de 1907.

DIA 23.—Vapor alemán HELIOS. De Amberes: 8 bultos 2734 kilos tornillos y garfios, 2 bultos 72 k maquinaria, 51 balas 1005 kilos alambre de cobre, Yanke Hermanos; 7 bultos 1784 k tornillos, garfios y pasadores, Viuda é hijos de W. Andersch; 15 bultos 3371 kilos tornillos y garfios, Viuda de E. Betsellere y Compañía; 15 bultos 4299 k tornillos, garfios y pasadores, A. Taubmann; 12 cajas 1155 k batería de cocina, A. Cortina y Hermano; 11 cajas 1067 kilos id., Hijo de A. Cortina; 1 jaula 103 k heladoras, 3 jaulas 540 k parrillas de hierro, 4 bultos 557 kilos papel y sobres, A. Conrad y

Compañía; 3 bultos 393 k acero en barras, 8 bultos 415 k ruedas y ejes de acero, Z. Andrés y Urléaga; 9 cajas 1505 k maquinaria, Weise y Monsky; 3 cajas 1837 k id., Arriaga Hermanos; 13 bultos 9-8 k cerveza, Rica Hermanos; 320 piezas 2490 k tubos de acero, 8 bultos 765 k productos animales, El Material Industrial; 3 cajas 161 k piezas de máquinas, 663 sacos 50415 k cacahuet, 12 cajas 1190 k hoces, 100 sacos 10100 k sosa, 17 bultos 752 k hierro batido, 59 bultos 245000 k carriles y eclises, á la orden. Total 332750 k.

Vapor norueg. SEVILLA. De Christiansund: 43 piezas 3573 kilos tablones de pino, 31360 k bacalao. Viuda de H. Lund y Clausen; 68750 k id., 2 fardos 1050 k id., Hijo de P. Basterra, 15000 kilos id., 80 fardos 4000 k id., S. R. Renobales; 100 fardos 5050 k id., V. Mellado; 550 fardos 37775 k id., J. Padró; 133470 k id., 117 barriles 18135 k raba, Schmedling y Compañía.

De Bergen: 50000 k bacalao. Hijo de P. Basterra; 45000 k idem, Viuda de H. Lund y Clausen; 22000 k id., Schmedling y Compañía; 8000 k id., 58 fardos 2900 k id., S. R. Renobales.

De Aasund: 10000 k bacalao, 200 fardos 10000 k id. S. R. Renobales; 178 fardos 8900 k id., Schmedling y Compañía. Total 474933 kilos.

Vapor norueg ANITA. De Sunderland: 1358070 kilos carbón, 157122 k cok, Hijos de Astigarraga.

Vapor español GORLIZ. De Newcastle: 2264060 k carbón, 84 cascos 60915 k ferromanganeso, 1150 piezas 40702 k toberas de tierra 9 cascos 2182 k tapones de id., 12000 piezas 33444 k ladrillos, 55 piezas 2612 k acero en barras, 214 planchas 10204 k hojalata, Altos Hornos de Vizcaya; 989 piezas 51765 k madera, 6 paquetes 1657 k cabos de alambre, Compañía Euskalduna; 23 cascos 16039 k ferromanganeso, F. Echevarría é hijos. Total 2483580 k.

DIA 26.—Vapor español CABO NAO. De Marsella: 150 sacos 7500 k cal, Uria, Sunyer y Compañía; 50 sacos 3960 k café, Hijos de Zuricalday.

Vapor inglés FENHAM. De Newcastle: 1485960 k carbón, 149002 k cok. Viuda de J. Olave y Compañía.

DIA 27.—Vapor español LAACHE. Transbordo del vapor «León XII» De Buenos Aires: 833 fardos 49364 k taseje, J. Padró.

## IMPORTACION DE CAJOTAJE

Buques con carga entrados en este puerto desde el día 23 al 28 de Marzo de 1907.

DIA 23.—Vapor CARMEN ROCA. De Barcelona: 100000 k cemento, 640 k ácido carbónico, 994 k varios, C. Maruri; 17340 k vino, á la orden.

De Valencia: 59850 k vino, á la orden.

De Alicante: 10730 k vino, á la orden.

De Hueva: 20000 k habas, á la orden.

De Vigo: 16000 k madera, á la orden. Total 224554 k.

Vapor ESPERANZA. De Santoña: 270000 k hierro, á la orden.

Vapor CABO SAN MARTIN. De Barcelona: 4350 k azúcar, V. Urigüen; 708 k id., Viuda de F. Astorqui; 10200 k id., A. Conrad y Compañía; 3940 k tejidos, G. Fernández y Sobrino; 12936 k id. y otros, á la orden.

De Valencia: 300 k crin vegetal, Hormaechea, Elorriaga y Compañía; 2059 k tabaco, Compañía Arrendataria; 13500 k arroz, 3618 k azulejos, 5000 k salvado, 5000 k crin vegetal, 31460 k vino, 350 k aceite, á la orden.

De Alicante: 281010 k vino, Bodegas Bilbainas y otros.

De Málaga: 1032 k jarabes, vinos y licores, Oyanguren y Guevara; 286 k vino, Yanke hermanos; 2875 k azúcar, Cooperativa Civico-Militar; 4375 k afrecho, J. Silva; 18800 k habas, á la orden.

De Sevilla: 240 k aceitunas, J. Ugarteche; 1300 k hierro, Sucesores de Uriguen Hermanos; 500 k loza, J. M. Amézaga; 1194 k jabón, E. y M. Tellechea; 12400 k aceite, Testamentaria de E. Uralde; 38100 k vino, 7680 k aceite, 9700 k habas, á la orden.

De Vigo: 23 k vino, C. Maruri; 15500 k madera, 700 k grasa de sardina, 1050 k huevos, á la orden.

De Villagarcta: 2000 k sardina salada, D. Padró; 1200 k id., á la orden.



De *Coruña*: 1000 k huevos, Muñoz, Villa y Matas.  
 De *Santander*: 80792 kilos tabaco, Fábrica de Tabacos. Total 57548 k.  
 Vapor MARIA MAGDALENA. De *Rio deo*: 1000 k pipería, 9533 k conservas, etc., F. García.  
 De *Ribadesella*: 210 k conservas, Barturen y Arribi.  
 De *Santander*: 1255 k café, M. Zuricalday. Total 13993 k.  
 DIA 26.—Vapor CABO NAO. De *Taragona*: 78 k hojalata, La Basconia.  
 De *Catagena*: 276 k vidrio hueco, A. Cortina y Hermano.  
 De *Almería*: 195 k espartería, M. Uribe.  
 De *Sevilla*: 50 k escobas, R. Vitoria; 183 k arpilleras, Sociedad La Conchita; 3930 k aceite, V. Milicua; 10000 k barritas de plomo, R. Rochelt é hijos; 450 k loza, Hijo de A. Cortina; 26160 k aceite, 30000 k habas, á la orden.  
 De *Cádiz*: 580 k vino, M. Muñoz.  
 De *Huelva*: 39819 k habas, 17829 k chacina, á la orden.  
 De *Vigo*: 46 k vino, Unión Vinícola Española; 85 k papel, á la orden.  
 De *Coruña*: 176 k café, Schmiedling y Compañía; 1150 k pipería, á la orden.  
 De *Pasajes*: 43843 k vino, hierro etc., Bergé y Compañía. Total 528412 k.  
 Vapor GAITERO. De *Villaciosa*: 100000 k carbón, 750 k sidra, C. Maruri.  
 Vapor LIBE. De *San Sebastián*: 2000 k sebo, J. Ibarlucea; 51504 k cola resinosa, La Papelera Española.  
 Pailebot MARIA. De *San Sebastián*: 6000 k galipot, L. Uribe.  
 Pailebot LAURA MARIA. De *Ribeira*: 30000 k hierro viejo, á la orden.  
 Pailebot PERPETUO SOLORRO. De *Corcubión*: 45000 k hierro viejo, á la orden.  
 Goleta LUIS. De *Suznes*: 200000 k piedra dolomia, Altos Hornos de Vizcaya.  
 DIA 28.—Vapor CABO PEÑAS. De *Barcelona*: 2710 k anisado, J. Suárez Llaguno; 164 k id., S. Ajuria; 759 k hilados, Hilaturas de Fabra y Coats; 2490 k aceite lubricante, Amann y Gana; 7155 k tejidos, G. Fernández y Sobrino; 370 k camas de hierro, 2372 k tinta para imprimir, 358 k lejía, 452 k gelatina, 61 k barniz, 38 k papel, 116 k escaleras de mano, 242 k carretón, 8 k embalaje, 10000 k extracto curtientes, 9250 k grasa, 3820 k botellas vacías, 1012 k muelles de hierro, 3800 k algodón, 5110 k alisadores de porcelana, 2392 k tejidos, á la orden.  
 De *Valencia*: 4000 k arroz, Sucesora de V. Camiña; 23500 k id., 1950 k azulejos, 2500 k salvado, á la orden.  
 De *Alicante*: 25900 k vino, Ota, Criado, Navarro y Compañía; 26000 k id., Bodegas Bilbainas; 123900 k id., á la orden.  
 De *Málaga*: 500 k muebles, P. Ochoa; 18 k aguardiente, 306 kilos jarabe, 307 k vino, Oyanguren y Guayara; 1100 k id., 4600 k vinagre, 114 k anisado, F. Astegui; 1200 k alambre de cobre, 20000 k habas, á la orden.  
 De *Sevilla*: 1300 k aceitunas, Viuda é hijo de J. Iturriagaitia; 1600 k tubos y chapas de plomo, T. Morrison y Compañía; 330 kilos jabón, C. Greaves de Lund; 7200 k aceite, A. Carrera; 4600 kilos salvado, á la orden.  
 De *Vigo*: 1000 k huevos, 19400 k madera de pino, á la orden.  
 De *Coruña*: 1000 k huevos, Muñoz Villa y Matas. Total 322794 k.  
 Vapor MARIA GERTRUDIS. De *Navia*: 800 k huevos, 1320 k envases, á la orden.  
 De *San Esteban de Pravia*: 290 k conservas, P. de la Encina y Compañía. Total 2410 k.  
 Vapor AMALIA. De *Gijón*: 160000 k carbón, 211 k aceite, 298 k botellas vacías, á la orden.  
 Vapor GALICIA. De *Campsancos*: 28000 k tablillas de pino, F. Moral; 25000 k id., Altos Hornos de Vizcaya.  
 Vapor CABO SILLEIRO. De *Valencia*: 100 k arpilleras de yute, Sociedad La Conchita; 2000 k arroz, J. M. Lecube; 40400 k id., 4750 k salvado, 46620 k vino, á la orden.  
 De *Alicante*: 143670 k vino, Bodegas Bilbainas y otros. Total 237540 k.

## EXPORTACION DE CABOTAJE

BUQUES con carga salidos de este puerto desde el 23 al 28 de Marzo 1907.

DIA 23.—Vapor LANDRO. Para *Coruña*: 124500 k azúcar, Sociedad General Azucarera de España.  
 Para *Vivero*: 3000 k vino, S. Alonso; 25500 k harina, Ugalde y Compañía. Total 153000 k.  
 Vapor DOLORES. Para *Zumaya*: 10000 k hierro en lingotes, J. M. de las Rivas.  
 Pailebot MENEUEL. Para *Coruña*: 80000 k yeso, A. Freire.  
 Balandra SENDEJA. Para *Bermeo*: 918 k azúcar, 87 k chocolate, 26 k avellana, 391 k café, M. Zuricalday; 104 k licor, 42 k vino, J. S. Llaguno; 800 k harina, 2000 k yeso, 1300 k patatas, 300 kilos maiz, 2400 k salvado, 320 k habas, 120 k sardinas prensadas, 7000 k vino, 120 k piedra de fregaderas, 200 k alubias, 120 k cocinas, 200 k envases vacíos, 150 k cáñamo sin hilar, 175 k bacalao, 690 k varios, Arriaga y Compañía. Total 24595 k.

Vapor MARIA PILAR. Para *Gijón*: 1275 k bacalao, Hijo de P. Basterra; 5000 k jabón, T. Pía y Sobrino; 488 k acero fundido, T. Pía y Sobrino; 6500 k chapa, La Basconia; 300 k tubos de hierro, S. Fernández; 165 k tornillos de hierro, 1614 k remaches de hierro, Pratera Hermanos y Compañía; 150 k cerveza, Edgar J. Turner; 495 k clavos, F. Echevarría é hijos; 138 k barras de hierro, Urizar y Aldecoa; 745 k camas de hierro, Ayala y Compañía; 900 k masilla, 70 k material para fotografía, A. Garmendia; 700 k alubias, 100 k garbanzos, 51 k bacalao, A. Simón Martínez; 350 k camas de hierro, M. Ibáñez; 11191 k papel para imprimir, La Papelera Española; 1000 k garbanzos, 200 k alubias, J. Padró; 976 kilos hierro manufacturado, Z. Andrés y Urdéaga; 6000 k harina, Sociedad Harino-Panadera, 170 k rastrillos, 1160 k picachones y porras, 20 k raederas, Vidarte y Compañía; 1429 k tejidos de algodón, 500 k tubos de hierro, 550 k jabón, 606 k alubias, 1600 k carnaza, 80 k manteca, 10000 k piedra, 30 k sacos vacíos, 1700 k garbanzos, 300 k accesorios, 2000 k azulejos, 1300 k conservas, 1000 k lejía en polvo, 200 k cebollas, 1800 k cocinas de hierro, 36470 kilos huesos, 663 k bacalao, F. García; 445 k cáñamo, Maiz y Anduiza.

Para *Santander*: 4800 k envases, 2470 k conservas, 110 k chacoli, F. García.

Para *Radesella*: 1731 k aceite, 369 parrillas, 50 k madera, Barturen y Arribi; 9230 k harinilla, Ugalde y Compañía; 342 k camas de hierro, Ayala y Compañía; 253 k drogas y otros, A. Garmendia; 750 k hoja ata, 13 k lingotes de estaño, R. Rochelt é hijos; 700 k cocinas de hierro, F. García. Total 121870 k.

Vapor CABO TRAFALGAR. Para *Santander*: 38640 k hierro y acero en barras y chapas, Altos Hornos de Vizcaya; 3174 k papel de liar, L. Landaluze.

Para *Frook*: 72 k coñac, Barbier é hijos; 460 k herramientas, Luis Arenaza; 270 k vino, Z. Andrés y Urdéaga; 189 k piezas de hierro, Sagarduy é hijos; 5000 k harina, E. Coste y Vildósola; 320 k maquinaria, J. Caballero; 500 k alambre de hierro, Sd. Alambres del Cadagua; 2355 k vino, Bodegas Bilbainas.

Para *Coruña*: 2004 k cigarrillos, Fábrica de Tabacos; 620 k vidrio plano, F. Zalvide; 250 k madera, 1500 k herramientas, Elorza é hijo; 777 k hilados de algodón, Hilaturas de Fabra y Coats; 48 k coñac, Barbier é hijos; 23500 k hierro forjado, Sociedad Santa Ana de Bolueta; 300 k cerveza, E. J. Turner; 350 k camas de hierro, M. Ibáñez; 6785 k hierro en barras, 21590 k hojalata, Altos Hornos de Vizcaya; 6510 k papel de liar, L. Landaluze; 2500 k harina, E. Costa y Vildósola; 298 k seportes de hierro, Pradera Hermanos y Compañía; 260 k vino, Achalandabas, Iturri y Compañía; 3225 k clavos, F. L. Dubus; 446 k armas de fuego, Gárate, Anita y Compañía; 1200 k harina, 70 k salvado, Ugalde y Compañía; 165 k puntas de París, Sociedad Alambres del Cadagua; 4940 k cubos y baños, La Basconia; 440 k papel para envolver, R. Coca; 2051 k tubos de hierro, Sociedad Tubos Forjados; 1657 k clavos, F. Echevarría é hijos; 100 k cable de hierro, Momeña y Ruiz; 4115 k papel para imprimir, La Papelera Española.

Para *Villagarcía*: 600 k vidrio plano, Viuda de H. Hervada; 298 k licor, 117 k vino, 88 k vino vermouth, Viuda de P. Pomés; 185 k hierro galvanizado, R. Prieto Puga; 1050 k camas de hierro, M. Ibáñez; 743 k hierro en barras, 1400 k hojalata, Altos Hornos de Vizcaya; 30000 k hierro en lingotes, J. M. de las Rivas; 600 k azúcar, A. Conrad y Compañía; 216 k hierro manufacturado, Yanke Hermanos; 5130 k clavos, F. L. Dubus; 1327 k alpargatas, 33 kilos chorizos, L. Landaburu; 520 k espino artificial, 23 k clavos, Sociedad Alambres del Cadagua; 1232 k vino, Bodegas Bilbainas; 6000 k hojalata, La Basconia; 175 k papel para envolver, R. Coca; 2800 k clavos, Rifé y Sánchez; 450 k papel para imprimir, La Papelera Española.

Para *Marín*: 400 k cable de hierro, Sociedad Franco-Española; 598 k tubos de hierro, Sociedad Tubos Forjados.

Para *Vigo*: 850 k barniz, Ortiz de Zárate é hijos; 10112 kilos tabaco, Fábrica de Tabacos; 550 kilos vidrio plano, F. Zalvide; 680 kilos idem, Viuda de H. Hervada; 774 kilos hilados de algodón, Hilaturas de Fabra y Coats; 10000 kilos harina, A. Isasi; 22445 kilos hierro en chapas y lingotes, José M. de las Rivas; 52 k ron, M. Acha; 840 k papel para envolver, Allende y Compañía; 900 k azúcar, A. Conrad y Compañía; 310 k conservas, H. de Azqueta; 93 k lapiceros, 298 k clavos, Yanke Hermanos; 1716 kilos conservas, Viuda é hijos de F. Lumbreras; 845 k camas de hierro, M. Ibáñez; 877 k hierro laminado, T. Morrison y Compañía; 1090 k clavos, Sociedad Alambres del Cadagua; 33100 k hojalata, La Basconia; 200 k papel para envolver, R. Coca; 454 k tubos de hierro, Sociedad Tubos Forjados; 710 k clavos, F. Echevarría é hijos; 3253 k papel para imprimir, La Papelera Española; 74790 k hierro y acero en barras y chapas, 33480 k hojalata, Altos Hornos de Vizcaya.

Para *Huelva*: 41 k cigarrillos, Fábrica de Tabacos; 280 k rodámenes, A. Koppel; 2000 k harina, Sd. Harino-Panadera; 10000 kilos pipería, Viuda é hijo de J. Iturriagaitia; 135 k cable de hierro, 600 k alambre, Sd. Franco Española de Trefilería; 2490 k hierro en chapas, J. M. de las Rivas; 2700 k pipería, E. Durand; 1000 k id., P. Acha; 6458 k conservas, L. Landaburu; 20920 k tubería de hierro, Sd. Aurrerá; 1250 k clavos, Sd. Alambres del Cadagua; 62990 k vidrio plano, Agrupación Vidriera Española; 1000 k clavos, F. Echevarría é hijos; 1500 k pipería, E. Bilbao; 73132 k hierro y acero en barras y chapas, 1250 k hojalata, Altos Hornos de Vizcaya; 1970 k clavos, F. L. Dubus.



Para *Bonanza*: 840 k clavos, F. Echevarría é hijos.

Para *Cádiz*: 120 k cigarrillos, Fábrica de Tabacos; 33 k idem, 7190 k papel para liar, L. Landaluce; 1070 k hierro en chapas, J. M. de las Rivas; 2500 k harina, E. Coste y Vildósola; 995 k conservas, L. Landaburu; 9300 k hojalata, Altos Hornos de Vizcaya.

Para *Sevilla*: 12526 k hierro en chapas y vigas, J. M. de las Rivas.

Para *Almería*: 14224 k madera, J. A. Aguirreos; 70300 k hierro en carriles, Altos Hornos de Vizcaya; 3425 k hierro en chapas, J. M. de las Rivas; 308 k tornillos de hierro, Pradera Hermanos y Compañía; 1600 k vino, Compañía Vinícola del N. de España; 5000 k harina, E. Coste y Vildósola; 1540 k papel para imprimir, G. Asensio; 1120 k alpargatas, P. Sibas.

Para *Garrucha*: 1150 k hierro en chapas, J. M. de las Rivas; 56.160 k traviesas de roble, Chávarri Lecoq y Compañía.

Para *Aguilas*: 1700 k sardinas prensadas, P. Ocón; 1350 k hierro en lingotes y barras, 500 k hojalata, Altos Hornos de Vizcaya.

Para *Cartagena*: 280 k cigarrillos, Fábrica de Tabacos; 3.30 k material ferroviario, A. Koppel; 2467 k aceite mineral, H. Otaduy; 385 k acero fundido, Talleres de Deusto; 21116 k hierro en vigas, J. M. de las Rivas; 400 k lejía, P. Paniagua; 3090 k tubos de hierro, Sociedad Tubos Forjados; 16454 k papel para imprimir, La Papelera Española; 1610 k acero en chapas, 9600 k hojalata, Altos Hornos de Vizcaya.

Para *Alicante*: 200000 k acero en carriles y eclises, Altos Hornos de Vizcaya.

Para *Tarragona*: 240 k cigarrillos, Fábrica de Tabacos; 2100 k hojalata, Altos Hornos de Vizcaya.

Para *Palamós*: 3000 k alambre, Sociedad Franco-Española de Trefilería; 15000 k id., Sociedad Alambres del Cadagua.

Para *San Feliu de Guisols*: 2000 k alambre, Sociedad Franco Española de Trefilería; 6000 k id., Sociedad Alambres del Cadagua. Total 953780 k.

Vapor COMERCIO. Para *Luarca*: 31970 k abono mineral, Oto Medem; 60 k lunas plateadas, Murguía y Sánchez Díaz.

Para *Vivero*: 150 k vino champagne, B. Manjarrés, 18500 k harina, E. Coste y Vildósola; 18500 k harina, 2000 k cebada, 2760 k harinilla, 1150 k salvadillo, Ugalde y Compañía. Total 71590 k.

Vapor MARIA CRUZ. Para *Gijón*: 15000 k hierro en lingotes, J. M. de las Rivas; 257 k quesos, Yanke Hermanos; 450 k masilla, 4090 k tierra blanca, 24 k barniz, 41 k aceite de sardina, 103 k drogas, 7 k ácido acético, A. Garmendia; 1120 k hierro fundido, Sociedad Aurrerá; 500 k alubias, J. Padró; 6000 k vagonetas de hierro, F. García; 5198 k vino, Bodegas Bilbainas; 1863 kilos acero fundido, Talleres de Deusto; 149 k camas de hierro, M. Ibáñez.

Para *Aviles*: 680 k clavos, Sociedad Alambres del Cadagua; 11200 k jabón, Tapia y Sobrino; 775 k tubos de hierro, Sociedad Tubos Forjados; 800 k pipería, Real Compañía Asturiana; 220 k herramientas, 200 k hierro en barras, Elorza é hijo; 745 k papel para envolver, R. Coca; 1079 k drogas y otros, A. Garmendia; 200 k garbanzos, 1200 k parrillas, 13893 k cueros, 500 k vagonetas de hierro, 15 k confituras, 162 k tasajo, 255 k bacalao, F. García; 150 k hueso negro, Baranarán y Compañía.

Para *Rivadeo*: 2000 k vidrio plano, Fernández y Torres; 2789 k plomo, cobre y hojalata, R. Rechelt é hijos; 102 k drogas y otros, A. Garmendia; 112 k coñac, Barbier é hijos; 151 k quesos, Yanke Hermanos; 695 k camas de hierro, M. Ibáñez; 280 k cartón, 44 k hierro, 23 k cojinetes de bronce, 184 k tubos de hierro, 216 k tubos de latón, 3900 k vino común, 300 k gui antes, 430 k mármol, 500 k harina, F. García.

Para *Foz*: 800 cubos y baños, La Basconia; 2600 k harina, Ugalde y Compañía; 523 k vino, Bodegas Bilbainas.

Para *Vivero*: 702 k bacalao, Viula de H. Lund y Clausen; 3000 k harina, Sociedad Harino-Panadera; 13680 k vino, 20 k encerado, 3000 k harina, F. García; 260 kilos vino, Bodegas Bilbainas. Total 162056 k.

Balandra SIMON. Para *Bermeo*: 60 k anisado, M. Acha; 240 k azúcar, V. Urigüen; 1200 k yeso, 8000 k harina, 3000 k salvado, 256 k habas, 4200 k patatas, 400 k garbanzos, 200 k maíz, 100 k alubias, 200 k azulejos, 120 k naranjas, 800 k tubos de barro, 100 k paja trillada, 800 k flejes, 200 k jabón, 600 k madera, 300 k bacalao, 600 k vino, 1600 k aceite, 140 k varios, Arriaga y Compañía; 20 k coñac, A. Arrarte. Total 23216 k.

Balandra NUEVA UNION. Para *Lequeitio*: 337 k licor, 40 kilos vino, J. Suárez Llaguno; 8000 k harina, 2000 k maíz, 750 k avena, 1400 k habas, 500 k alubias, 200 k garbanzos, 600 k salvado, 1070 k vino, 159 k galipot, 150 k ferreteria, 175 k petróleo, 250 k hierro en barras, 150 k ladrillos, 100 k envases, 200 k maquinaria, 750 k bacalao, 325 k varios, Arriaga y Compañía; 82 k licor, 1290 kilos aceite, 57 k jabón, 20 k bujías, Testamentaria de E. Uralde. Total 20996 k.

Vapor CARMEN ROCA. Para *Valencia*: 3000 k pipería, Bodegas Franco-Españolas; 17400 k id., 10300 k madera, C. Maruri. Total 34400 k.

Vapor JOVELLANOS. Para *Gijón*: 500000 k acero en lingotes, Altos Hornos de Vizcaya.

Balandra SAN PEDRO. Para *San Sebastian*: 2000 k hierro en vigas, J. de Albizua y Compañía; 15000 k tubos y tejas de barro, P. Egurrola; 1717 k clavos, F. Echevarría é hijos.

Para *Pasajes*: 10606 k clavos, F. Echevarría é hijos; 2180 k maíz, 12000 k hojalata, P. Egurrola. Total 45003 k.

DIA 24.—Vapor CABO PRIOR. Para *Alicante*: 3400 k pipería, I. Archidona; 6700 k id., E. Menchaca; 690 k id., N. Sáenz; 1500 k id., Pérez Ullivarri é hijo; 580 k id., G. Vidaurrázaga; 240 k id., Arrarte y Zarrandona; 1200 k id., P. Sanganiz; 3000 k id., E. Longa; 1500 k id., F. Maguregui; 1000 k id., E. Durand; 200 k id., Z. Arana; 3700 k id., Baldor y Greño; 9400 k id., E. Bilbao, 2000 k id., R. Ines. Total 59400 k.

Vapor CABO ROCA. Para *Sevilla*: 40 k cigarrillos, Fábrica de Tabacos; 1000 k hierro en lingotes, 20800 k hierro en carriles, J. M. de las Rivas; 2520 k botellas vacías, Tapia Hermanos; 900 k pipería, Hijos de V. Sartucha; 865 k id., A. Carrera; 1100 k id., E. Bilbao; 1000 k id., Hijos de Sotós; 600 k id., Barturen y Arribi; 1226 k id., Testamentaria de E. Uralde; 1100 k id., R. González; 2500 k harina, E. Coste y Vildósola; 1419 k vino, Compañía Vinícola del N. de España; 1000 k alambre, 1080 k clavos, Sociedad Alambres del Cadagua; 4096 k papel de liar, L. Landaluce; 680 k perfumería, S. de Orive; 1770 k clavos, F. L. Dubus; 210 k piezas de hierro, Sagarduy é hijos; 1150 k clavos, 2500 k cables de hierro, Sociedad Franco-Española de Trefilería; 4521 k tubos de hierro, 2027 k tubos y artículos de latón, Earle, Bourne y Compañía; 15000 k azúcar, Sociedad General Azucarera de España; 5400 k hojalata, La Basconia; 300 k tubos de hierro, Sociedad Tubos Forjados; 26893 k papel para envolver, La Papelera Española; 3725 k tubos de hierro, Sociedad Aurrera; 4950 kilos hojalata, 185571 kilos acero en barras y chapas, Altos Hornos de Vizcaya.

Para *Málaga*: 697 k cigarrillos, Fábrica de Tabacos; 400 k vino, A. Ugarte; 1250 k flejes de acero, Hijos de R. García; 150 k muebles usados, R. Genovés; 1536 k vino, Compañía Vinícola del Norte España; 153 k bacalao, Hijo de P. Bastera; 2000 k sacos vacíos, Power y Echeguren; 732 k hierro en vigas, Urizar y Aldecoa; 410 k papel de lija, Sd. Productos para Puimento; 630 k clavos, Sociedad Franco Española de Trefilería; 558 k tubos chapeados, Earle, Bourne y Compañía; 550 k pipería, J. Padró; 1489 k hierro manufacturado, Z. Andrés y Urdéaga; 3860 k clavos, F. Echevarría é hijos; 10340 k hierro en barras, J. M. de las Rivas; 11533 k papel para imprimir, La Papelera Española; 65901 kilos hierro en barras y chapas, 5100 k hojalata, Altos Hornos de Vizcaya; 429 k hierro manufacturado, Yanke Hermanos.

Para *Alicante*: 245512 k hierro y acero en barras y carriles, Altos Hornos de Vizcaya; 370 k cigarrillos, Fábrica de Tabacos; 7412 k papel de liar, L. Landaluce; 1000 k alambre de hierro, F. L. Dubus; 350 k barras de cobre, Pradera Hermanos y Compañía; 793 k clavos, F. Echevarría é hijos; 3360 k id., Rifé y Sánchez; 845 k hierro en vigas, J. M. de las Rivas; 13600 k hojalata, La Basconia; 4012 k papel para imprimir, La Papelera Española.

Para *Valencia*: 10650 k hojalata, 81999 k hierro y acero en barras y chapas, Altos H. de Vizcaya; 580 k cigarrillos, Fáb. de Tabacos; 300 k pescado salado, H. de Azqueta; 3035 k hilaza de yute, Power y Echeguren; 1300 k envases, Bujanda y Rodrigo; 1052 kilos hilaza de yute, Rica Hermanos; 830 k clavos, Sd. Alambres del Cadagua; 354 k material refractario, Aristegui Hermanos y Compañía; 439 k papel de liar, L. Landaluce; 163 k chapa de latón, Earle, Bourne y Compañía; 110 k barras de cobre, Pradera Hermanos y Compañía; 1100 k pipería, Achalandabaso, Iturri y Compañía; 1400 k clavos, F. Echevarría é hijos; 1000 k pipería, Viuda é hijo de J. Iturriagaitis; 621 k hierro en vigas, J. M. de las Rivas; 10090 k hierro laminado, La Basconia; 2289 k tubos de hierro, Sd. Tubos Forjados; 6377 k papel para imprimir, La Papelera Española.

Para *Barcelona*: 100000 k hierro en lingotes, 13830 k hierro en barras y chapas, J. M. de las Rivas; 3896 k tubos de hierro, Sd. Aurrera; 12050 k hojalata, 385842 k hierro y acero en barras, chapas, carriles y eclises, A. H. de Vizcaya; 1032 k cigarrillos, Fáb. de Tabacos; 17575 k flejes de acero, Hijos de R. García; 4630 k empaquetadura de amianto, Canivell Hermanos; 17450 k clavos, Sociedad Alambres del Cadagua, 2025 k id., F. L. Dubus; 1932 kilos tubos de latón, Earle, Bourne y Compañía; 2195 k alambre, F. Echevarría é hijos; 106850 kilos hierro laminado, 4700 kilos hojalata, La Basconia; 46 k tubos de hierro, Sociedad Tubos Forjados; 246 kilos hierro manufacturado, Yanke Hermanos. Total 1511923 k.

DIA 27.—Pailebot BIZKAYA. Para *Lequeitio*: 430 k aceite, 40 k vino rancio, 100 k licor, Herederos de Abaitua Hermanos; 15000 k carbón mineral, 50 k tocino, 800 k jabón, 255 k amianto, 900 k salvado, 1750 k habas, 1200 k cebada, 40 k ladrillos refractarios, 400 k drogas, 2500 k vino, 300 k galipot, 400 kilos pipería, 600 k resina, Arriaga y Compañía; 26 k canela, 300 k azúcar, Hijos de I. Echevarría. Total 27151 k.

Pailebot MARIA. Para *Bermeo*: 30000 kilos carbón, Arriaga y Compañía.

Pailebot CARMEN ANGELES. Para *Lequeitio*: 202 kilos café, J. J. Díaz Gamarra; 242 kilos licor, A. Iturraspe; 1348 kilos azúcar, J. T. Uribe; 36 kilos anisado, Ugarte, Bárcena y Aguirre; 360 k azúcar, 77 kilos higos, 60 k café, M. de Zuricalday; 146 kilos licor, 225 k aceite, 216 kilos petróleo, 127 k varicos, Testamentaria de E. Uralde; 4000 k harina, 3000 k salvado, 2500 k maíz, 850 k patatas, 15000 k carbón mineral, 210 k petróleo, 4010 k vino, 640 k muebles, 1415 k aceite, 175 k bacalao, Arriaga y Compañía. Total 32839 k.



# EL PUERTO DE BILBAO

Mes de Febrero de 1907

Importación de carbones extranjeros y exportación al extranjero de mineral de hierro.

## Importación de carbones

Día	Nombre del Buque	Procedencia	Kilogramos	Receptores
		Suma anterior.	50.443.824	
5	Arthur . . . . .	Newcastle	1.676.333	B Otero y Compañía
6	España . . . . .	Newport	792.664	Urrutia y Compañía
»	El mismo . . . . .	Idem	378.342	viuda de J. Olave y Compañía
»	El mismo . . . . .	Idem	848.994	Aznar y Compañía
7	Lemnos . . . . .	Newcastle	1.804.112	Viuda de J. Olave y Compañía
9	Activo . . . . .	Newport	1.510.878	Unibaso, Zunzunegui y C. <sup>a</sup>
»	Rivas . . . . .	Newcastle	3.248.000	Sd. Fábrica San Francisco
13	Arminza . . . . .	Idem	3.233.739	Altos Hornos de Vizcaya
»	Universal . . . . .	Idem	413.555	Urrutia y Compañía
»	El mismo . . . . .	Idem	939.980	Unibaso, Zunzunegui y C. <sup>a</sup>
»	El mismo . . . . .	Idem	318.710	Uriarte y Compañía
»	Oakville . . . . .	Cardiff	1.824.970	Orconera Iron Ore C. <sup>o</sup> Ld.
15	Jane . . . . .	Newcastle	1.620.192	B Otero y Compañía
»	Mundaka . . . . .	Idem	3.426.437	Altos Hornos de Vizcaya.
18	Douglas . . . . .	Idem	897.267	Uriarte y Compañía
»	El mismo . . . . .	Idem	585.350	García y Compañía
19	Peña Castillo . . . . .	Cardiff	771.400	Uriarte y Compañía
»	El mismo . . . . .	Idem	1.150.654	García y Compañía
20	Bizcaya . . . . .	Newport	1.181.460	Hijos de Astigarraga
»	El mismo . . . . .	Idem	873.813	B. Otero y Compañía
»	Plencia . . . . .	Newcastle	2.151.800	Altos Hornos de Vizcaya
25	Poveña . . . . .	Idem	2.933.045	Idem
»	Algorta . . . . .	Idem	2.915.689	Idem
26	Górliz . . . . .	Idem	2.040.708	Idem
27	Elantsobe . . . . .	Idem	3.402.026	Idem
TOTAL . . . . .			91.383.825	

## Exportación de mineral

Núm.º de buques	Puerto importador	Kilogramos de mineral
150	Suma anterior.	349.398.830
33	Middlesbrough.	74.942.480
22	Cardiff . . . . .	56.411.040
1	Newcastle . . . . .	2.688.870
2	Tyne Docks . . . . .	4.097.530
10	Newport . . . . .	22.212.410
4	Maryport . . . . .	7.612.920
4	Barrow . . . . .	11.953.790
4	Briton-Ferry . . . . .	6.692.070
2	Jarrow . . . . .	6.029.840
»	Witthaven . . . . .	»
»	Sunderland . . . . .	»
1	Garston . . . . .	1.625.520
»	Boston . . . . .	»
1	Boness . . . . .	282.390
1	Haysham . . . . .	1.569.880
2	Ayr . . . . .	4.953.210
»	Stockton . . . . .	»
6	Glasgow . . . . .	13.049.370
4	West Hartlepool . . . . .	9.069.770
»	Workington . . . . .	»
»	Swansea . . . . .	»
»	Glasson Dock . . . . .	»
»	Harrington . . . . .	»
5	Bayona . . . . .	4.019.890
4	Dunkerque . . . . .	8.694.600
1	Boulogne . . . . .	2.462.720
2	Burdeos-Pauillac . . . . .	2.596.600
1	Saint Nazaire . . . . .	2.003.130
20	Rotterdam . . . . .	51.328.940
3	Amberes . . . . .	10.811.010
283	TOTAL . . . . .	654.506.810

## Resumen de la exportación

Exportado á Inglaterra..	223.191.090
Id. á Francia..	19.776.940
Id. á Holanda..	51.328.940
Id. á Bélgica..	10.811.010
Id. á Alemania..	»
Id. á Estados Unidos	»
<b>Total . . . . .</b>	<b>305.107.980</b>

## EL MINERAL DE HIERRO EN BILBAO

CUADRO demostrativo del mineral embarcado por los diversos cargaderos de la ría de Bilbao, para diferentes puertos del extranjero y cabotaje, durante el mes de Febrero de 1907.

NOMBRES DE LOS CARGADEROS	PESO EN KILOGRAMOS	
	Extranjero	Cabotaje
Sumas anteriores . . . . .	349.398.830	1.486.840
Bilbao River and Cantabrian Railway C. <sup>o</sup> Ld. (Ferrocarril de Galdames y Sestao . . . . .	63.526.990	»
Ferrocarril de la Diputación (Triano, Desierto). . . . .	51.293.730	1.828.620
Cargadero especial de los Sres. Viuda é hijos de D. Pedro P. de Gandarias (F. C. Triano) . . . . .	5.566.020	»
Ferrocarril de la Sociedad Franco-Belga de las minas de Somorrostro (Desierto). . . . .	32.887.850	»
Concesiones de los ríos Juncal y Galindo (1) . . . . .	»	»
Ferrocarril de la Sociedad Luchana-Mining (Luchana). . . . .	26.248.430	»
Id. de la Orconera Iron ore (Luchana). . . . .	66.892.210	»
Id. del Ferrocarril de Santander á Bilbao, línea del Cadagua (Zorroza). . . . .	36.284.910	»
Tranvía aéreo de la mina Primitiva (Zorroza). . . . .	3.225.000	»
Cargadero Indauchu, del Ferrocarril de Bilbao á Portugalete (Olaveaga). . . . .	1.715.300	»
especial de los Sres. Chávarri y Gandarias (Olaveaga). . . . .	»	»
Id. de los Sres. Viuda é hijos de D. Pedro P. de Gandarias (Olaveaga). . . . .	1.527.540	»
Los restantes cargaderos de Olaveaga. . . . .	15.940.000	»
<b>TOTALES . . . . .</b>	<b>654.506.810</b>	<b>3.315.460</b>

(1) Estas concesiones fueron hechas para la limpia de los expresados ríos

RESUMEN del movimiento de mercancías durante el mes de Febrero de 1907.

	Kilogramos
<i>Importación del Extranjero</i>	
Carbón . . . . .	37.197.901
Cok . . . . .	3.742.100
Bacalao . . . . .	1.646.772
<b>Total de la importación. . . . .</b>	<b>54.923.594</b>
<i>Importación de Cabotaje</i>	
Carbón . . . . .	18.471.855
Cemento . . . . .	674.310
<b>Total de la importación. . . . .</b>	<b>27.958.052</b>
<i>Exportación al Extranjero</i>	
Mineral de hierro . . . . .	305.107.980
Otros minerales . . . . .	254.900
Lingote de hierro . . . . .	885.000
Vino . . . . .	1.204.421
Varios . . . . .	12.555.329
<i>Exportación de Cabotaje</i>	
Mineral de hierro . . . . .	1.828.620
Hierro en lingotes . . . . .	1.710.080
Hierros y aceros . . . . .	5.329.039
Hoja de lata . . . . .	654.073
Tubos de hierro . . . . .	327.496
Alambre de hierro . . . . .	126.660
Harina de trigo . . . . .	440.805
<b>Total de la exportación . . . . .</b>	<b>14.616.578</b>





MARIA 440 TON  
 JOSEFA 280 „  
 AMALIA 190 „  
 ROSARIO 105 „  
 ANTONIA 50 „

DIRECCIÓN  
 POSTAL ANTONIO BLANCO  
 TELEGRÁFICA-BLANCO  
 SE ALQUILAN-SE FLETAN

## IBARRA Y COMPAÑIA



COMPANIA VAPORARIA

Servicio biemanual de vapores  
de escala fija de

BILBAO A MARSELLA

VAPORES	Ts. r	VAPORES	Ts.
Cabo Corona.....	1521	Cabo San Martín..	1861
Cabo Creux.....	1421	Cabo S. Sebastián.	15-3
Cabo Espartel...	1249	Cabo San Vicente	17-8
Cabo Higuer.....	1700	Cabo Santa Pola ..	8-6
Cabo Nao.....	1491	Cabo Silleiro.....	19-6
Cabo Oropesa...	1522	Cabo Toriñana.....	15-6
Cabo Ortegá.....	453	Cabo Tortosa.....	1493
Cabo Palos.....	1697	Cabo Trafalgar....	1618
Cabo Peñas.....	1691	Ibaizabal.....	792
Cabo Prior.....	986	Itálica.....	670
Cabo Quejo.....	169	La Cartuja.....	808
Cabo Roca.....	15-2	Triana.....	748
Cabo San Antonio	1991	Vizcaya.....	831

## LINEA DE BILBAO A MARSELLA

Salida de Bilbao todos los jueves para los puertos de Santander, Coruña, Carril, Vigo, Huelva, Cádiz, Málaga, Almería, Cartagena, Alicante, Valencia, Tarragona, Barcelona, Palamós, Cette y Marsella.

El primero y tercer jueves de cada mes se recibe también carga para los puertos de Algecira, Adra Motril, Aguilas, Garrucha y San Feliú de Guixols.

El jueves 4 de Abril saldrá de este puerto el vapor

## CABO PEÑAS

Su capitán, Redondo.

Admite carga y pasajeros para los puertos citados

## LINEA RAPIDA DE BILBAO A BARCELONA

Salida de Bilbao todos los domingos para los puertos de Santander, Sevilla, Málaga, Alicante, Valencia y Barcelona

El itinerario de esta línea está hecho de manera que, salvo circunstancias imprevistas, el viaje de nuestro puerto al de Barcelona y viceversa, se haga en 14 días

El domingo 7 de Abril saldrá de este puerto el vapor

## CABO NAO

Su capitán, Astorquia.

Admite carga y pasajeros para dichos puertos

Para tratar de carga ó pasajes dirigirse á los consignatarios: Bergé y Compañía.—Gran Vía, 5 principal.

## Academia Frieberg

—• Frankfurt a, M. •—

Instituto politécnico para Ingenieros mecánicos y electricistas, constructores y Arquitectos.

Para los extranjeros, admisiones en condiciones económicas.

Programa, se expende en Secretaría.

## Charles Kœhler

Socios: Consul **J. Kœhler - Aubian**, Consejero del Comercio Exterior de Francia  
 y **Fernando Winsweiler y Brunet**

Telegramas:

"Burdigala"

**HAMBURGO**

29 DOVENFLETH

Códigos:

Al-ABC-Scott's

Corredores y Consignatarios de buques

Compra y venta de buques de vela y vapor

Contratistas de todas clases de **MINERALES** y Agentes generales comisionistas

SHIPBROKER, FORWARDING AGENT, GENERAL MERCHANT

Casa en Burdeos (establecida en 1866) y La Rochelle-Pallice

Telegramas: "KOEHLER" Bordeaux y La Rochelle-Pallice

Correspondencia en español, francés, inglés y alemán

# Fried Krupp A. G.-Grusonwerk

MAGDEBURG.-BUCKAU (Alemania)

Máquinaria para el beneficio de minerales, molinos y trituradoras para toda clase de materias.

## Grúas á vapor, hidráulicas y eléctricas, Cargaderos mecánicos

Instalaciones completas de fabricas de cemento, material refractario, abonos minerales, aceites, linoleum, gomas, cables, material de plomo, etc.

Representante para el Norte de España:

**LEOPOLDO LEWIN.--San Sebastián.**

# BANCO FRANCO-ESPAÑOL

SOCIEDAD ANÓNIMA.—MADRID

Capital social: 20.000.000 de pesetas oro

Domicilio social: Carrera de San Jerónimo, 45 y 47

Sucursal en País: 1, Rue Saint-Georges

Dirección telegráfica: BANCFRANCO-MADRID.-Teléfono, 1647

Estudio de negocios, constitución de Sociedades y emisiones de valores. Informes financieros sobre toda clase de valores que facilitará el Banco gratuitamente á su clientela.

Información sobre efectos ó valores que tengan en cartera los clientes del Banco, siempre que le hayan dado á conocer la composición de la misma. Consejos oportunos sobre la realización de arbitrajes ventajosos.

Suscripción sin gastos á toda clase de emisiones públicas ó particulares.

Cobro de cupones, pagos por cuenta de su clientela, canje de títulos, cobro de depósitos y pensiones, etc., etc.

Confrontación de listas de sorteos de obligaciones ó de otros valores que á ellos tengan opción.

Ejecución de órdenes de Bolsa al contado y á plazos sobre los mercados de España y del extranjero.

Cobros de efectos de comercio.

Apertura de cuentas corrientes en efectivo abonando los siguientes tipos de interés:

A la vista, 1 por 100; á tres meses fecha, 2 por 100; á seis meses fecha, 2 y medio por 100; y á un año, 3 por 100.

## Compañía Trasatlántica

Servicio directo de Bilbao para Habana y Veracruz

El día 17 de Abril saldrá de este Puerto el vapor

### Alfonso III

Capitán, D. Gregorio Amézaga.

para Habana y Veracruz. Combinaciones para el litoral de Cuba, isla de Santo Domingo, Centro América y Norte y Sur del Pacífico

El día 29 de Abril saldrá el vapor

### Larache

Capitán F. Calzada. directamente para Santa Cruz de Tenerife, Montevideo y Buenos Aires.

Para precios y condiciones, dirigirse á los agentes de la Compañía Sres. Bergé y Compañía, Gran Vía, núm. 5 pral.

DISPONIBLE



# C. A. Brackelsberg

ROTTERDAM (Holanda) | Ingeniero de Minas | AMBERES (Bélgica)  
 Katendrecht | | Berchem. Rue  
 Rochthuisstraat, 29 | | St. Willibrord, 23.

**Düsseldorf (Alemania)**

CASA FUNDADA EN 1896

Se cuida de *recojer muestras de pesar*  
*é inspeccionar el peso, de analizar quí-*  
*micamente:* minerales de hierro, manga-  
 ————— neso, zinc, plomo y cobre —————

Compra y venta de minerales. Informes gratuitos.

La correspondencia se suplica sea dirigida á la casa de Düsseldorf

COMPAGNIE DES MINERAIS

antes

**Friart, Urruty y C.<sup>a</sup>**

COMPRA

DE TODA CLASE DE

**MINERALES**

Agencia en BILBAO, Estación, 5

Id. en Santander, Muelle, 30

SOCIEDAD ANÓNIMA

LOS

TALLERES DE CONSTRUCCION

DE

**LA MEUSE**

Casa fundada el año 1835 en LIEJA (Bélgica)

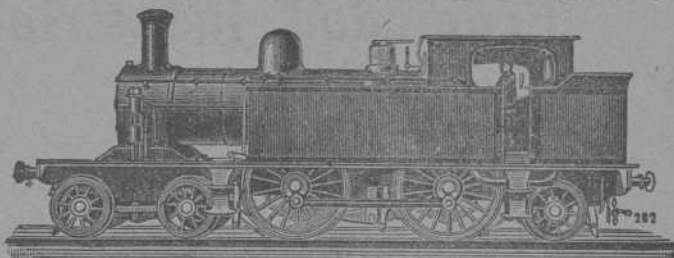
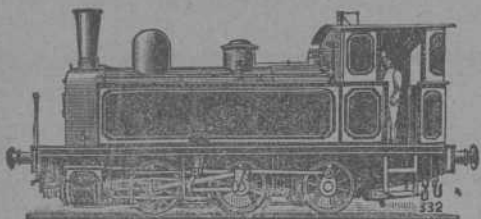

CONSEJERO DIRECTOR GERENTE:

**D. P. TIMMERMANS, Ingeniero.**

DIRECCION PARA CARTAS Y TELEGRAMAS.

**CHANTIERS MEUSE - Sclessin Liège**

CODES A B C y A

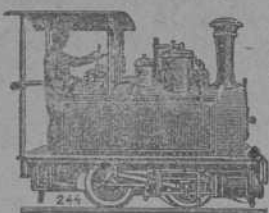

Locomotoras de todas potencias para  
 trenes de mercancías y viajeros - -  
 Ténders de toda capacidad - - -  
 Locomotora ténder con avantren ra-  
 dial para líneas accidentadas de vía  
 estrecha - - - - -

Máquinas de desagüe y de extracción  
 y otras, para Minas Hulleras, etc. - -  
 Máquinas soplantes y otras para  
 Altos hornos, Fábricas de acero,  
 Laminadores, etc., etc. - - - - -

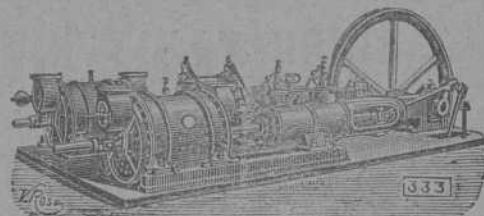

Representante en Bilbao: **D. EMILIO QUERIN**, Plaza del Mercado (Ensanche) letra A

Dirección telegráfica: QUERIN - BILBAO

Code A B C

## TALLERES DE ZORROZA

OFICINAS: ZORROZA, BILBAO. — TELEGRAMAS: ZORROZA, BILBAO

CONSTRUCCION DE PUENTES, calderas de vapor, suelos de hierro, columnas y ar-  
 maduras para edificios.

MAQUINAS DE VAPOR, turbinas, tornos, máquinas para hacer remaches, taladros  
 de pared, bombas de varios sistemas, transmisiones de movimiento.

MATERIAL PARA LA EXPLOTACION DE MINAS, tambores y frenos para planos  
 inclinados, templadores para idem, vagonetas y volquetes para transportes de mineral.

**HORNOS DE CALCINAR**

INSTALACIONES COMPLETAS DE «LAVADEROS DE CARBÓN»

GRUAS DE CORREDEA para talleres, con movimiento á mano y por transmisión por  
 cable, grúas para muelles, montacargas con freno automático.

COLUMNAS DE FUNDICION sencillas y de adorno.

MATERIAL FIJO PARA FERROCARRILES, cambios de vía, placas giratorias,  
 semáforos, tanques, etc.

LLAVES de vaso de todas dimensiones para conducciones de agua á vapor.

Informes y presupuestos francos á quien los pida.

## HISPANIA

SEGUROS de ACCIDENTES

Dirección Particular del Norte

ASSICURAZIONI GENERALI

DE TRIESTE Y VENECIA

Seguros Marítimos

**EL FÉNIX**

COMPANÍA FRANCESA DE SEGUROS CONTRA INCENDIOS

UNIÓN HULLERA Y METALÚRGICA

de Asturias

Compañía General

de Productos Químicos del Abaño

REPRESENTANTE EN VIZCAYA

**D. Ignacio de Abaitua**

VICE-CONSUL DE LOS E. U. DEL BRASIL

Oficinas: Calle del Tivoli (Chalet). — Teléfono 99



Paris 1900: Grand prix

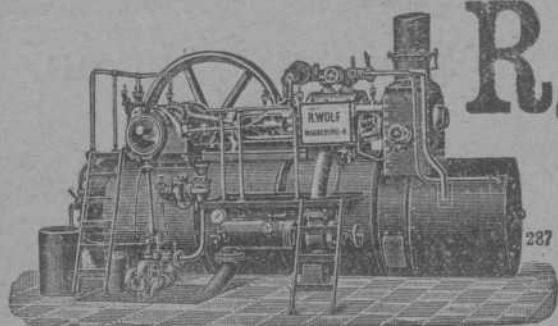

**R. WOLF**

Magdeburg.—Buckau, ALEMANIA

Delegación general para España — — —  
— — — CARRETAS, 45, PRINCIPAL.—MADRID

**Semifijas y Locomóviles** *de vapor saturado y de vapor recalentado*

de alta presión de 10 á 100 caballos. Semifijas compound con ó sin condensación de 50 á 500 caballos. Semifijas tandem con doble recalentamiento y con condensación de 20 á 60 caballos.

**La fuerza motriz más económica de la actualidad**

Aprovechamiento del vapor para la calefacción y otros usos. Aplicación de toda clase de combustible. Sencillez de servicio. Seguridad absoluta. Regularidad de marcha.

PRODUCCION TOTAL 450.000 CABALLOS

OFICINA  
DE

**Propiedad Industrial**

PATENTES, MARCAS,  
DIBUJOS, MODELOS, NOMBRES, RECOMPENSAS

Director

**GERÓNIMO BOLIBAR**

INGENIERO INDUSTRIAL

Publicación de la Oficina:

**INDUSTRIA É INVENCIONES**

REVISTA SEMANAL ILUSTRADA

publica las patentes solicitadas, los pagos de anualidad las marcas solicitadas, concedidas y denegadas y los dibujos de todas las marcas solicitadas.

Ronda de la Universidad, 17

BARCELONA

Telegramas: BOLIBAR BARCELONA.—Teléfono

*Reglamento general*

para el Régimen de la Minería

En nuestra librería hemos puesto á la venta una edición especial de bolsillo, del nuevo Reglamento en vigor desde el 15 de Julio

En rústica. . . . . 1,00 peseta.

En tela . . . . . 1,50 »

**Carbón de Vapor**

de superior calidad

marca **BENTINCK**

Se ruega á los importadores pidan este carbón á sus correspondientes de Newcastle. Con cribas mecánicas á percusión modernas y limpia esmerada á mano se obtiene, al embarque sobre wagones, un carbón fuerte de primera, libre de polvo é impurezas.

Producción diaria, mil toneladas.

**Sociedad General de Industria y Comercio**

CAPITAL 25 MILLONES DE PESETAS

11, Villanueva, 11

MADRID

FABRICAS EN BILBAO — OVIEDO — MADRID — SEVILLA — CARTAGENA Y LISBOA

GRAN PREMIO Exposición Universal de Lieja 1905 (LA MAS ALTA RECOMPENSA)

**PRODUCTOS QUIMICOS**

Superfosfatos-Nitrato de sosa-Sales de potasa-Sulfato de amoniaco-Sulfato de sosa-Glicerina-Acido sulfúrico anhidro  
Acido sulfúrico ordinario-Acido nítrico-Acido clorhídrico

ABONOS para todos los cultivos y adecuados á todos los terrenos

Villanueva, 11. - MADRID

Dirección postal: Apartado 34.

Dirección telegrafica y telefónica: GEINCO-MADRID