

# Revista Bilbao

MERCANTIL, MINERA, INDUSTRIAL Y MARÍTIMA

ORGANO OFICIAL DE LA CAMARA DE COMERCIO

SE PUBLICA TODOS LOS SÁBADOS

Redacción é Imprenta, Espartero, 6.—Teléfono 991

Año X

Bilbao 20 de Agosto de 1904

Núm. 487

## ARTURO KOPPEL, Berlin

FÁBRICA DE FERROCARRILES PORTÁTILES Y FIJOS

Grandes existencias en Bilbao

Barcelona y Cartagena de:  
Vía portátil, Cambios de vía,  
Placas giratorias,  
Ruedas y Vagonetas

Oficinas Centrales en España:

MADRID—Atocha, 20

SUCURSAL EN BILBAO

Gran Vía, 34

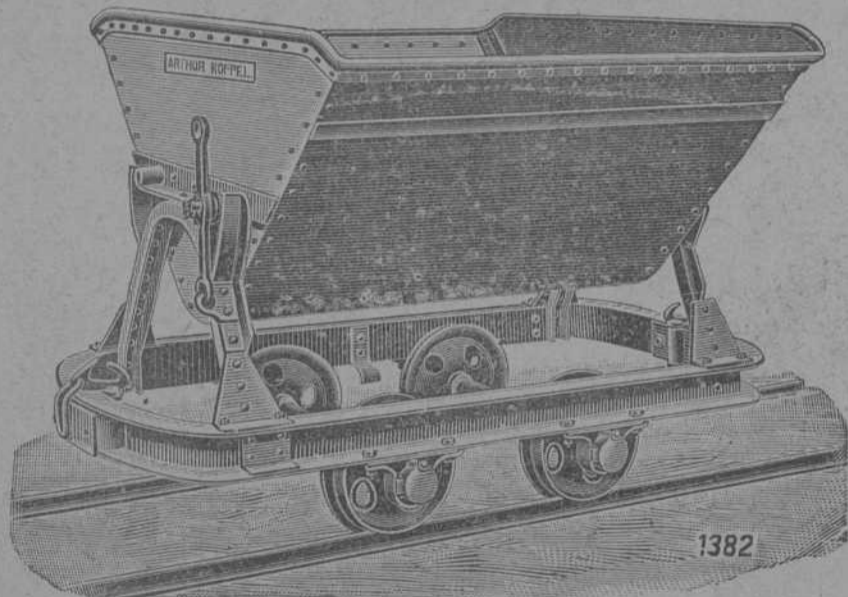

Locomotoras eléctricas y de vapor

SUCURSAL ESPAÑOLA

DE LA

COMPAÑÍA INGLESA



La Gresham

The Gresham Life Assurance  
Society Limited

FUNDADA EN LONDRES EN 1848  
Y ESTABLECIDA EN ESPAÑA DESDE 1848

SEGUROS SOBRE LA VIDA

Pólizas indisputables  
Beneficios capitalizados  
Primas muy moderadas  
Y RENTAS VITALICIAS

Con la participación en el 90 por 100 de los beneficios, los Asegurados en esta Compañía gozan de todas las ventajas que les podría ofrecer una Sociedad mutua sin estar sujetos á sus responsabilidades.

LA GRESHAM tiene constituido el depósito exigido por las leyes fiscales vigentes, como garantía para sus Asegurados en España.

SUCURSAL ESPAÑOLA,  
en el edificio propiedad de la Compañía, Alcalá, 38.—MADRID  
OFICINA EN BILBAO, CALLE SOMBRERERÍA, 10  
Inspector principal para el Norte y Noroeste,  
Sr. D. RAMÓN BERTRAN

LA GUARDIA

(RIOJA ALAVESA)

OS FIÑOS • Elaboración Medoc.

ENTADOS CON MEDALLA DE ORO DE 1.ª CLASE

EN LA EXPOSICIÓN REGIONAL DE LOGROÑO

DE 1897

JOSME PALACIO Y HERMANOS

MARCA REGISTRADA

Bodegas en LA GUARDIA (Rioja Alavesa) y DEUSTO (Vizcaya).

Depósito general: PLAZA CIRCULAR, 1.—Teléfono 34.

Se expenden también en los siguientes establecimientos de ultramarinos:

D. Miguel Hormaschea, Bidebarrieta, núm. 23.—D. Gregorio Arrarte, Estación, núm. 10.—D. Luis Auria, Correo, núm. 5.—Sres. Barturen y Arribi, Estufa, núm. 8.—Sra. Viuda de Aurre, Sombrereria, núm. 10.—Sergio Gutiérrez, Plaza Nueva, 18.—Pantaleón Nalda, Bertendona.



# Altos Hornos de Vizcaya.—Bilbao

Sociedad anónima.—Capital social: 32.750.000 ptas.

FÁBRICAS DE HIERRO, ACERO Y HOJALATA EN BARACALDO Y SESTAO  
LINGOTE AL COK DE CALIDAD SUPERIOR PARA BESSEMER Y MARTIN-SIEMENS  
HIERROS PUDELADOS Y HOMOGÉNEOS  
EN TODAS LAS FORMAS COMERCIALES

ACEROS BESSEMER, SIEMENS-MARTIN Y TROPENAS  
EN LAS DIMENSIONES USUALES PARA EL COMERCIO Y CONSTRUCCIONES

## Carriles Vignole

PESADOS Y LIGEROS, PARA FERROCARRILES, MINAS Y OTRAS INDUSTRIAS

CARRILES POHENIS Ó BROCA PARA TRANVÍAS ELÉCTRICOS

VIGUERÍA PARA TODA CLASE DE CONSTRUCCIONES

CHAPAS GRUESAS Y FINAS

CONSTRUCCIONES DE VIGAS ARMADAS PARA PUENTES Y EDIFICIOS

FUNDICIÓN DE COLUMNAS, CALDERAS PARA DESPLANTACIÓN

Y OTROS USOS

Y GRANDES PIEZAS HASTA 20 TONELADAS

Fabricación especial de Hojalata.—Cubos y baños galvanizados.—Latería para fábricas de conservas.—Envases de hojalata para diversas aplicaciones.—Impresión sobre hojalata en todos colores.

Dirigir toda la correspondencia á ALTOS HORNOS DE VIZCAYA.—BILBAO

## LA PRESERVATRICE

La más antigua y la más importante de las Compañías de Seguros contra los accidentes personales.

Establecida en París en 1861.

Autorizada en España en 1896.

## LA BADENSE

Seguros Marítimos,  
Fluviales y Terrestres.

Establecida en 1840.

REPRESENTADAS POR

**RAMÓN AMANN**

BELOSTICALLE, 17. — BILBAO

Teléfono 177.

Folleto Técnico Industrial

DE

**ENRIQUE HAUSER**

Ingeniero de Minas electro-técnico

La Tracción eléctrica.—Lo que ha sido, lo que es y lo que puede ser.—Segunda edición 1899.—Precio, 1 peseta.  
Precio, 0,50 pesetas.

Los explosivos empleados en las minas.—Exámen de los recientemente inventados y condiciones prácticas de su aplicación.—1.00.—Precio, 1,50 pesetas.

Una excursión minero-metalúrgica á Levanté. Por Luis Ruy-Wamba.—Precio, 3 pesetas.

Bases fundamentales para una ley Universal sobre Patentes de invención.—1.00.—Precio 0,50 pesetas.

Ley y Reglamento sobre accidentes del trabajo.—Precio, 0,25.

De venta en la administración de esta REVISTA.

## TURBINAS

DE TODOS LOS SISTEMAS Y PARA TODOS LOS SALTOS

Especialidad en las Turbinas modernas americanas

“Francis” y “Pelton”

Tan buenas, sino mejores, que todas las extranjeras, y muchísimo más baratas

Verdadero REGULADOR de precisión

Bombas centrífugas

DE ALTA PRESIÓN

para alturas hasta 250 metros y más.

INSTALACIONES ELÉCTRICAS EN GENERAL



Rueda turbina «Francis»

**Averly y Compañía.—Bilbao**

Representantes para las Locomóviles y Semilijas de R. Wolf, de Magdebourg

GRAN FÁBRICA DE ENTARIMADOS FINOS (PARQUETS)

**Tomás Echeverría—Bilbao**

La primera en España, fundada en 1877 y montada con maquinaria especial al igual de las mejores del Extranjero.

La única que puede responder y garantizar los productos de su fabricación, tanto en la exactitud de ajuste de los encuentros de las líneas en sus diferentes dibujos, por complicados que sean, así como por su solidez y esmerada perfección.

La única también que en esta clase de trabajos emplea maderas finas, completamente secas, de primera calidad y en sus colores naturales importadas directamente del Extranjero.

Especialidad en parquet sobre betún asfaltado, propios para iglesias, hospitales, casinos, etc., evitando con este procedimiento toda clase de humedades sin que para nada les afecte los cambios atmosféricos, por bruscos que sean, siendo, por lo tanto, los más higiénicos y económicos.

CARPINTERIA MECANICA Y ALMACEN DE MADERAS FINAS

## Martín Bros

SWANSEA

Comerciantes en minerales de oro, de hierro, plomo, plata, zinc, azufre, níquel, cobalto, wolfram, cobre, minerales complejos y metales de todas clases. Operamos siempre en los mejores Mercados para obtener los mejores precios, y atendemos á los pesos, desmuestres, y á los ensayos, liquidando nuestras operaciones sin detención alguna.

Laboratorio Químico para los ensayos de los minerales.

Oficinas Salubrious Chambers. Telégrafos «Mart» Swansea. Codes A. B. C.

Para la compra de minerales y de metales preferimos tratar con los dueños ó serles introducidos por sus AGENTES.

Agencia Marítima Española.

Gerente: D. EDUARDO MARÍN





MARIA 440 TON  
 JOSEFA 280 „  
 AMALIA 190 „  
 ROSARIO 105 „  
 ANTONIA 50 „

DIRECCIÓN  
 POSTAL-ANTONIO BLANCO  
 TELEGRÁFICA-BLANCO  
 SE ALQUILAN-SE FLETAN

INTERESANTE A LA INDUSTRIA

DESINCRUSTANTE MARCO OLMOS  
 CON REAL PRIVILEGIO DE INVENCIÓN. — FUERZA DE VAPOR

A los Sres. Armadores, Industriales, Maquinistas y Compañías de ferrocarriles se les recomienda el ya acreditado

DESINCRUSTANTE MARCO OLMOS  
 que tan maravillosos resultados obtiene, pues á la par que quita las antiguas incrustaciones, evita la formación de las mismas en toda clase de calderas, sin atacar en lo más mínimo á ninguna clase de metal.—Depositario y representante unico en Bilbao  
 DON TEODORO H. DE MARURI  
 ESTUFA, NÚM. 13

STEWARTS AND LLOYDS LTD.



Antes: A & J. Stewart and Menzies Ltd.  
 Lloyd & Lloyd Ltd.

Glasgow  
 Birmingham

La casa más importante del Reino Unido

Tubos y accesorios de hierro forjado para conducción de agua, gas, vapor y aire comprimido.

Tubos PERKINS para aparatos é instalación de calefacciones.

Tubos de hierro y acero para calderas de buques, locomotoras y máquinas fijas.

Grandes existencias en nuestras fábricas que facilitan el inmediato envío de los más grandes pedidos

SEGUROS

CONTRA EL RIESGO DE ACCIDENTES

CAJA DE PREVISIÓN Y SOCORRO DE BARCELONA  
 Primera compañía española de seguros sociales

EL FÉNIX

COMPANÍA FRANCESA DE SEGUROS CONTRA INCENDIOS

ASSICURAZIONI GENERALI  
 DE TRIESTE Y VENECIA

SEGUROS MARÍTIMOS

UNIÓN HULLERA Y METALÚRGICA  
 DE ASTURIAS

Representante en Vizcaya:

**D. Ignacio de Abaitua**

VICE-CONSUL DE LOS E. U. DEL BRASIL  
 Oficinas: Calle del Tivoli (Chalet),  
 Teléfono 99

TALLERES DE ZORROZA

OFICINAS: ZORROZA, BILBAO. — TELEGRAMAS: ZORROZA, BILBAO

CONSTRUCCION DE PUENTES, calderas de vapor, suelos de hierro, columnas y armaduras para edificios  
 MAQUINAS DE VAPOR, turbinas, tornos, máquinas para hacer remaches, taladros de pared, bombas de varios sistemas, transmisiones de movimiento.  
 MATERIAL FIJO PARA LA EXPLOTACION DE MINAS, tambores y frenos para planos inclinados, templadores para idem, vagones y volquetes para transportes de mineral.

HORNOS DE CALCINAR

INSTALACIONES COMPLETAS DE «LAVADEROS DE CARBÓN»

GRÚAS DE CORREDERA para talleres, con movimiento á mano y por transmisión por cable, grúas para muelles, moles para cargas con freno automático.  
 COLUMNAS DE FUNDICIÓN, sencillas y de adorno.  
 MATERIAL FIJO PARA FERROCARRILES, cambios de vía, placas giratorias, semáforos, tanques, etc.  
 LLAVES de paso de todas dimensiones para conducciones de agua a vapor.

Informes y presupuestos francos á quien los pida.



# Sociedad General Española de Electricidad A. E. G.

MADRID — BILBAO — BARCELONA

DELEGACIÓN EN ESPAÑA Y PORTUGAL DE LA

## Allgemeine Electricitaets.-Gesellschaft, Berlin

Capital desembolsado: 75 millones de francos.—Obreros y empleados: 15.000

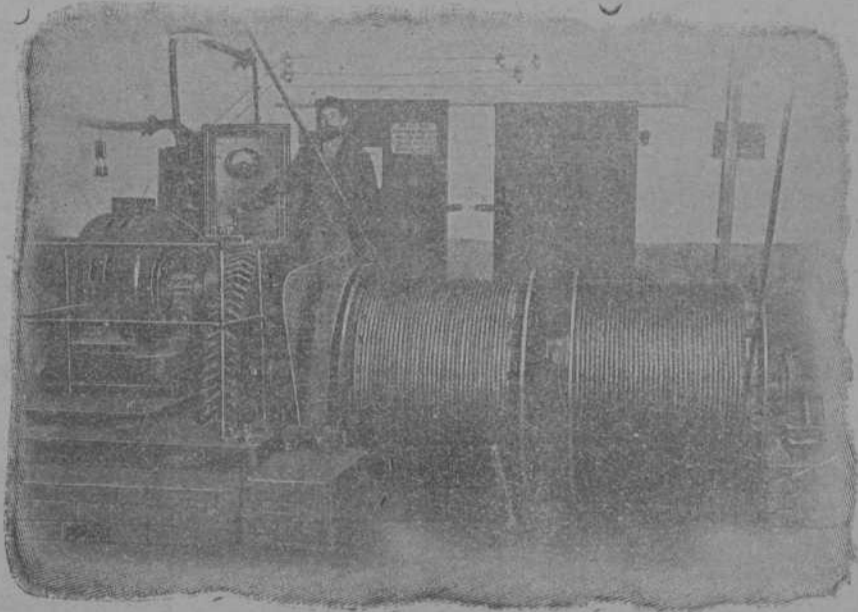

Torno doble para minas, movido por un motor de corriente alterna trifásica

DINAMOS Y

ELECTROMOTORES

LÁMPARAS DE NERNST

Y DE ARCO VOLTÁICO

CABLES Y ALAMBRES

PARA ALTA

Y BAJA PRESIÓN

APARATOS DE MEDICIÓN

INTERRUPTORES

Y SEGUROS

Sucursal en Bilbao

Astarloa, 3

Teléfono 1.036

# Adolf Bleichert & C.<sup>a</sup>, Leipzig-Gohlis, 100, Alemania,

fábrica la más antigua é importante para la construcción de

## VÍAS AÉREAS

### "SISTEMA BLEICHERT"

Medio el más sencillo y barato para el transporte de materiales en masa, de Carbón, Coke, Minerales, etc., etc.

### Grúas Transportadoras

y otras clases

para la carga y descarga en masa de carbón, de minerales, etc., de y en buques así en mar como en ríos.

Grúas á brazo y por electricidad, cabrias, cabrestantes y toda clase de construcciones especiales del ramo.

Representante para España

**PABLO HAEHNER, Ingeniero,  
BILBAO**





# REVISTA BILBAO

MERCANTIL, MINERA, INDUSTRIAL Y MARÍTIMA

ÓRGANO OFICIAL DE LA CÁMARA DE COMERCIO

PRECIOS DE SUSCRIPCIÓN	DIRECTOR:	PRECIOS DE ANUNCIOS
Bilbao..... un año ..... Ptas. 12,00	<b>LUIS RUY-WAMBA</b>	En el texto..... línea ..... Ptas. 0,25
Provincias..... id. .... » 16,00		En notas sueltas.. id. .... » 0,50
Extranjero..... id. .... » 24,00	REDACCIÓN É IMPRENTA	Comunicados ..... id. .... » 1,00
Número suelto..... » 0,25	Espartero, 6.—Teléfono 991.	La REVISTA BILBAO está representada por las
Id. atrasado..... » 1,00		Cámaras de Comercio siguientes: Habana, Manila,
LA REVISTA BILBAO circula entre los numerosos		San Juan de Puerto Rico, Ponce, Santiago de Cuba,
asociados á la Cámara de Comercio y Círculo Mi-		ba, Cienfuegos, Argel, Buenos Aires, Burdeos, Cete,
nero de esta Villa y se halla representada por to-		te, Guatemala, Lima, Lisboa, Londres, Méjico,
das las Cámaras de Comercio de la Península y del		Montevideo, Nueva York, Orán, París, Roma, Tánger
Extranjero.		y Valparaíso.
Corresponsales: Florencio V. Galbete, 6, Devonshire Terrace, White Hart Lane, London, N.	PARÍS.—Mres. John F. Jones y C. <sup>a</sup> , 31 bis Faubourg Montmartre.	BERLÍN.—Mr. Rudolf Morsee Jerusalem Street 48/49.

## Crónica minero-metalúrgica

En los círculos financieros de Bruselas se comenta la constitución de una Sociedad belga para la explotación de varias minas de plomo-argentífero sitas en Garlitos, provincia de Badajoz.

La nueva empresa cuenta con un capital de 80.000 libras esterlinas.

Asegúrase que dicho mineral tiene alguna cantidad de plata y que esto ha dado origen á la constitución de la Sociedad.

No obstante, en los referidos círculos se duda que den resultado los trabajos, que en breve y con gran actividad se tratan de emprender.

Una comisión, que la componen los principales miembros de la nueva Empresa, se halla ya en Badajoz haciendo todos los preparativos á fin de que las labores adquieran importancia.

En Garlitos la noticia ha sido recibida con alegría.

Personas que conocen aquella cuenca minera manifiestan que el mineral contiene buena ley, pero creen que no hay tanta cantidad como aseguran los iniciadores del negocio.

\* \* \*

La producción de lingote de hierro en el pasado año de 1903 fué mayor que la habida en 1902, á juzgar por las recientes estadísticas que acaban de dar á la publicidad los señores James Watson y Compañía, de Middlesbrough.

La producción alcanzó á 45.972.566 toneladas en 1903, contra 43.480.000 en 1902.

Las principales naciones que obtuvieron mayor producción, fueron: Estados Unidos que aparece con 18.010.000 en 1903 contra 17.821.000 en 1902; Alemania 10.086.000 contra 8.403.000; Gran Bretaña 8.811.000 contra 8.517.000; Francia 2.828.000 contra 2.427.000; Bélgica 1.299.000 contra 1.103.000; España 380.000 contra 350.000; Italia 45.000 con-

tra 31.000 y Japón 35.000 contra 32.000.

Como se desprende de las anteriores cifras, las naciones precitadas aumentaron su producción, y en cambio, hubo una disminución en Rusia de 2.521.000 en 1902 á 2.403.000 en 1903; Austria Hungría de 1.430.000 á 1.322.000 respectivamente; Suecia de 524.000 á 490.000 y Canadá de 319.000 á 265.000.

El exceso, por tanto, en la producción en 1903 sobre 1902 fué de 2.492.524.

Se nota que Alemania es la nación que de año en año aumenta la producción con rapidez asombrosa.

\* \* \*

Cada vez que la importante Compañía norteamericana «The United States Steel Corporation» dá á la publicidad sus balances, la prensa profesional extranjera, una vez examinados, está acorde en declarar que no pasará mucho tiempo sin que aquella Sociedad se vea en la imprescindible necesidad de liquidar sus negocios, en vista del ruinoso resultado.

Nosotros también hemos examinado sus balances y observamos que las ganancias disminuyen considerablemente.

Pero nos llama poderosamente la atención que, á pesar de lo dudoso del negocio, insiste el precitado *Trust* en acaparar las fábricas que antes se negaron á entrar en la combinación.

Recientemente ha comprado las fábricas que la Compañía *Treton Iron* posee en Treton, Nueva Jersey, que era una de las que con mayor ahinco hacían la guerra comercial á «United States Steel Corporation».

La Compañía *Treton Iron* se constituyó en 1847 con un capital de 2.000.000 pesos oro y sus negocios marchaban muy bien hasta la fecha.

Se dice que la adquisición se ha hecho mediante una prima de 480.000 pesos oro.

El paso que ha dado el *Trust* de acero de Estados Unidos con esta nueva adquisición es de tal importancia, que no nos atrevemos á calificarlo.

La prensa extranjera dice con tal motivo: ¿son ó no ficticios los balances?

El tiempo nos demostrará la verdadera situación económica de aquella importante Sociedad, pues la junta general de accionistas se celebrará en breve plazo.

\* \* \*

Es objeto de comentarios y se atribuye importancia al viaje que ha hecho á Londres el Dr. Volcker, uno de los principales miembros del Sindicato de acero de Alemania.

Asegúrase que el doctor en su viaje estudiará los medios que el Sindicato habrá de emplear para aumentar las exportaciones de acero alemán en los mercados de la Gran Bretaña y en los de las Colonias británicas.

Los periódicos ingleses dan la voz de alerta, haciendo resaltar la actividad desplegada por Alemania durante estos últimos años en aquellos mercados en donde los productos británicos eran hasta hace poco los preferidos, y llaman la atención de los industriales ingleses á fin de que no permitan la preponderancia de los productos alemanes en los mercados nacionales.

## Los negocios en Bilbao

### La Electra Industrial Española

Con numerosa concurrencia celebró esta Sociedad junta general ordinaria de accionistas, aprobándose la memoria y balance correspondientes al ejercicio pasado.

En el momento de consejeros los señores D. Calixto Rodríguez y D. Arturo Tarazona.

Se concedió un voto de gracias al Consejo.

A continuación tuvo lugar junta extraordinaria, en la que se acordó la modificación de varios artículos de los Estatutos de la Sociedad.



### Telegráfica del Gállego

Esta Sociedad ha celebrado juntas generales ordinaria y extraordinaria de accionistas.

En la ordinaria dióse cuenta de la Memoria y balance correspondientes al ejercicio último, siendo aprobados.

El presidente expuso con toda clase de datos las obras ejecutadas en el salto del Gállego, que se han dado ya por terminadas. Fué reelegido el Consejo de Administración.

En la extraordinaria se acordó ampliar el capital social en 750.000 pesetas en acciones, de suerte que en lo sucesivo el capital de esta Compañía será de 3.750.000 pesetas.

### Hulleras del Torío

En nuestro número anterior dijimos que entre los accionistas de esta Sociedad reinaba gran expectación por asistir á la junta extraordinaria que se celebró anteayer, y no nos equivocábamos, pues de 3.400 acciones que constituyen el capital social, se hallaban entre presentes y representadas 3.200.

La reunión tenía importancia suma, pues en ella iba á tratarse de la denuncia presentada ante uno de los juzgados de Madrid, por el abogado señor Reynot y Garrigó.

El hecho es el siguiente:

Según el denunciante, parece que la «Societé general de Banque» adquirió en 1.900.000 pesetas las minas «Hulleras del Torío», que había de pagar 500.000 pesetas en metálico y el resto en obligaciones hipotecarias de la Sociedad «Charbonnages de Matallana», constituida en París para la explotación de dichas minas.

En 31 de Julio de 1903 se entregó á los suscriptores los resguardos provisionales de las obligaciones y no han sido canjeados á su debido tiempo por las obligaciones definitivas ni se han abonado intereses desde 1.º de Abril último.

Al ser requerida la «Societé general de Banque» para el pago, como compradora de las minas, niega este hecho, por lo cual el denunciante la acusa de los delitos de falsedad y estafa para el caso de que los representantes de ella hicieran uso indebido de sus poderes, al figurar aquella como compradora en la escritura de venta, ó lo hicieran con poderes no auténticos.

Pide también el señor Reynot que se haga responsable á la sociedad «Charbonnages Matallana», creada al amparo de la primera, pues sin su intervención no han podido ejecutarse aquellos delitos.

El Consejo de Administración, después de dar cuenta de la gestión realizada durante el ejercicio último, explicó, con toda clase de detalles y documentos, que la denuncia de referencia en nada perjudicaba ni afectaba á los intereses de la Sociedad.

Los señores accionistas se dieron por satisfechos de las explicaciones y otorgaron un voto de gracias al Consejo, no ad-

mitiendo la dimisión que éste en pleno había presentado.

Además se le concedió amplias facultades para resolver el enojoso asunto en la forma que lo consideren más conveniente á los intereses de la Sociedad.

### El Banco de Bilbao

Hemos recibido un ejemplar de la memoria correspondiente al primer semestre del año actual, que el Consejo de Administración del Banco de Bilbao presentará a sus accionistas en la Junta General que se celebrará el 26 del corriente mes.

El movimiento general que en el segundo semestre de 1903 fué de pesetas 2.223.453.989,97 ascendió en el primero de 1904 á 1.904.012.342,29.

Todas las cuentas arrojan disminución, excepto la de cupones y amortización y la de gastos generales y sueldos.

La Caja de Ahorros ha tenido también aumento de 44.019.375,53 pesetas que tenía en el segundo semestre del año anterior á 44.368.674,57 que tenía el primero del corriente año.

El saldo líquido ha sido de pesetas 1.169.852,83 y el Consejo propone el reparto de un dividendo de seis por ciento, que se destinen 200.000 pesetas al segundo fondo de reserva voluntario; 49.230 pesetas al pago del impuesto sobre el dividendo de las acciones y timbre de negociación, y las 20.622,83 pesetas sobrantes á utilidades del próximo ejercicio.

La Memoria termina consignando que habiendo dimitido su cargo el consejero D. Félix de Mendirichaga, fué nombrado consejero interino D. Julio Hernández.

## La minería en España en 1903

(Continuación)

### BARCELONA

Minas productivas, 19; idem improductivas, 260; Fábricas en actividad, 16.

**Ramo de laboreo.**—En el presente año no han estado en productos otras minas que las que ya lo estaban en el pasado.

Las de aguas, que dieron en 1902, 195.823.640 metros cúbicos, con un valor de 716.261,33 pesetas, han dado este año 192.978,01, con un valor de 720.138,67 pesetas, diferencia en más sin importancia, atendido el valor puramente convencional de estas cifras.

Las de carbón cretáceo, que en 1902 produjeron 24.286,50 toneladas, cuyo valor á 3,50 pesetas fué de 85.199 pesetas, han dado en 1903, 36.376 toneladas, que al precio de 5,03 importan 183.218,60 pesetas, resultando un aumento de 12.089 toneladas, 98.019,60 pesetas.

Este aumento de valor es debido á haber sido elevado el tipo unitario para la tributación en las minas de Serchs y Figols por orden de la Dirección general de Contribuciones, previo informe de la Jefatura del Distrito.

Las de lignito terciario rindieron en 1902, 3.692 toneladas á 7,33 pesetas; valor, 27.078 pesetas; y en 1903, 4.060 toneladas á 7,52 pesetas; valor, 30.540 pesetas, resultando una pequeña diferencia en más, de 368 toneladas; valor, 3.462 pesetas.

La producción de sal gema, que en 1902 fué de 3.000 toneladas á 18,80 pesetas, que dan un total de 56.400 pesetas, han sido en 1903, 3.200 toneladas á 18,75 pesetas, con un valor de 60.000 pesetas, resultando una escasa diferencia en más, de 200 toneladas á 18,75 pesetas, y un valor de 3.600 pesetas.

La producción de espato fluor, que venía haciendo en pequeña escala un propietario de San Cugat, en donde aflora el filón, ha sido suspendida este año por resultar gravosa la explotación.

**Ramo de beneficio.**—*Cemento, yeso, cal.*—La producción conocida de estas sustancias, que en el año pasado figuró por un total de 27.542,50 toneladas, con un valor de 294.020 pesetas, ha ascendido este año á 59.448 toneladas, con un valor de 1.293.517,50 pesetas. Pero esta diferencia no permite sacar consecuencia alguna, tratándose de unas sustancias cuya producción real es muy superior á la declarada, por cuanto se producen también en muchos otros puntos de los cuales no se tiene conocimiento.

*Acido arsenioso.*—Este año ha entrado en producción la fábrica de beneficio que la Sociedad *Gironés y Henrich* ha montado en Badalona para tratar de los minerales de *pirita, arsenical aurífera, galena argentífera y pirita cobriza* de las numerosas concesiones que posee en la provincia de Gerona, especialmente en término de Caralps.

Por ahora se ha reducido á producir ácido arsenioso en polvo, habiendo tratado 5.737 toneladas de *mispickel* que han dado 1.088 toneladas de arsénico blanco, al precio de 400 pesetas tonelada, ó sea un valor de 435.200 pesetas.

Para el tratamiento de los demás minerales, la Sociedad espera tener acopiada cantidad suficiente en el local de este importante establecimiento.

\* \*

### CIUDAD REAL

Minas productivas, 33; idem improductivas, 1.050; fábricas activas, 1, idem inactivas, 4.

**Laboreo.**—De la comparación de los datos estadísticos de la producción minera de la provincia en los años 1902 y 1903, resulta lo siguiente:

El *plomo argentífero* figura con un aumento en su producción de 3.836 toneladas, siendo su valor en pesetas, 3.706.958 mayor que el año anterior. El número de obreros empleados en las minas de plomo argentífero ha disminuído en 279 obreros.

Las minas de *plomo pobre* han producido en el año 1903, 2.227 toneladas más que el año anterior, con un aumento en



pesetas de 287.720. Los obreros empleados en estas minas durante el año de 1903, han sido 98 más que el año anterior.

La producción de la *hulla* ha sido menor durante el año de 1903 que el anterior en 7.859 toneladas y con un menor valor de 67.084 pesetas. Ha habido un aumento de 130 obreros.

Las minas de *blenda* han producido 334 toneladas, con un valor de 27.680 pesetas.

De mineral de *hierro* se han explotado 63 toneladas, con un valor de 37,80 pesetas.

Las minas de Almadén han producido el año de 1903, 2.207 toneladas de mineral más que el año anterior, con 142 obreros menos. El número de operarios que trabajaron en las minas de este Distrito durante el año de 1903, fueron 6.065 ó sean 171 obreros menos que el año anterior.

En los valores creados por el *ramo de laboreo*, excepción hecha de las minas de Almadén, ha habido un aumento de 3.955.213 pesetas.

Durante el año de 1903 se han hecho varios sondeos en la cuenca de Puertollano habiendo ejecutado varios de ellos en la mina titulada *Manchega*, que han puesto de manifiesto la existencia de dos capas de carbón entre los 75 y 100 metros de profundidad.

En la mina *Oportunidad*, de la cuenca ya citada de Puertollano, se ha hecho un pozo que á los 26 metros cortó una capa de carbón de 2,80 metros de espesor, cuya capa se ha reconocido con galerías en la extensión que han permitido los medios de que disponen para hacer la extracción los dueños de la referida mina. En la actualidad, y en esta misma mina, se hace un nuevo pozo de reconocimiento, y se proyecta hacer un pozo de extracción en la citada mina *Manchega* y pozos de reconocimiento en los nombrados *Los Consuelos* y *Valdepeñas*, con lo cual se pondrá de manifiesto la gran extensión que alcanza la cuenca de Puertollano.

A pesar de la baja en el precio del plomo, continúa en esta provincia la exploración y preparación de varias minas en el valle de Alcodia por Sociedades españolas y extranjeras.

También se estudian vías de transporte desde la mina *Oportunidad* á la estación del ferrocarril de Ciudad Real á Badajoz.

**Beneficio.**—No hay diferencias sensibles en este ramo respecto al año anterior.

## Nuevas Sociedades

INSCRIPTAS EN EL REGISTRO MERCANTIL

**Fernández, Campo y Compañía.**—Sociedad en comandita con domicilio en Bilbao, constituida por D. Francisco Campo, D. Pedro Basterrechea en representación de la Compañía Anónima «Alhemeyer» y D. Antonio Ugalde en representación de D. Manuel Fernández, para la explotación del salto de agua del río Leza, Logroño. Capital 180.000 pesetas que aportan 60.000 el Sr. Campo, 30.000 la Compañía Anónima Alhemeyer y 84.000 en metálico y 6.000 en efectos el Sr. Fernández. Duración de la Sociedad indefinida. Gerencia y uso de firma el señor Campo. Se constituyó en esta villa en Julio último ante el notario D. José M. Carande.

**Material completo para minas  
CAMILO PEREZ LURBE-Cartagena.**

## La minería en Lugo

Refiere algún periódico de Lugo que hasta hace poco tiempo se denunciaban minas en dicha provincia que, por falta de medios de comunicación, eran abandonadas por sus respectivos propietarios.

Este hecho, repetido á diario, dió lugar á que se pensase seriamente en el modo de explotar aquellos ricos criaderos.

Comenzaron las exploraciones por sierra de Meira, paso obligado de la prolongación del ferrocarril de Villadrid, encomendando los trabajos al ingeniero de Minas don Ramón Cueto.

Sus estudios han tenido un resultado altamente satisfactorio para los intereses de la región gallega.

En vista de tales informes, varios capitalistas de Lugo y Vizcaya dieron al mismo ingeniero el encargo de ampliar los trabajos realizados en la sierra de Meira á varios cotos mineros que existen en los Ayuntamientos de Fonsagrada y de Navia de Suarna.

Si en ellos se encontrasen abundantes yacimientos de mineral, se podrá intentar la prolongación del ferrocarril de Villadrid en un trayecto de cincuenta kilómetros, que se extenderá por terrenos llenos de ricos criaderos.

Ríotorto, Meira, Sadrarín, San Pedro del Río, Fontaneira y Panomil, serán otros tantos centros de actividad industrial.

## Embarques de minerales de Villadrid por el puerto de Rivadeo

Año de 1903 . . . . . 66.716 toneladas				
1904		BUQUE	PESO Toneladas	DESTINO
Mes	Día			
Enero	28	Carina	2.195	Ardrossan.
Febrero	6	Julio	2.739	Rotterdam.
»	11	Kathleen	2.291	Ardrossan.
»	27	Febrero	2.805	Rotterdam.
Marzo	3	Holdernss	2.272	Idem.
»	10	Behera	2.147	Ardrossan.
»	16	Sharon	1.886	Idem.
»	23	General Gordon	1.723	Idem.
»	28	Victoria	2.286	Idem.
Abril	5	Izaro	2.554	Rotterdam.
»	8	Cairo	2.333	Ardrossan.
»	14	Mæsstad	2.656	Rotterdam.
»	19	Craingendoran	1.848	Ardrossan.
»	26	Febrero	2.863	Rotterdam.
Mayo	3	Victoria	2.375	Ardrossan.
»	22	Febrero	2.908	Rotterdam.
Junio	1	Alska	2.800	Ardrossan.
»	7	Udala	3.247	Rotterdam.
»	12	Julio	2.766	Idem.
»	27	Celseno	4.357	Idem.
Julio	3	Mouro	3.191	Idem.
»	8	Febrero	2.855	Idem.
»	17	Begoña	4.147	Idem.
»	23	Mouro	3.294	Idem.
»	23	Craingendoran	1.818	Ardrossan.
Agosto	1	Abanto	2.255	Idem.
»	6	Julio	2.798	Rotterdam.
»	8	Oriñón	3.682	Idem.
			75.791	

El total embarcado por la Sociedad de Villadrid, desde los comienzos de su explotación, asciende, como se vé, á 142.000 toneladas, en números redondos.

Según nuestros informes, dicha Sociedad despachará, de aquí á fin de Diciembre próximo, otras 75.000 toneladas, poco más ó menos, lo que dará, en todo el corriente año, un total de, próximamente, 150.000, inferior en unas 20.000 toneladas al calculado, á causa de las huelgas ocurridas en Enero y Mayo.

La explotación en 1905, sumará, probablemente, 200.000 toneladas, de las cuales han sido ya contratadas 100.000, á precios sensiblemente superiores á los del corriente año (7/6 y 7/9 contra 7/), quedando pendientes de negociación dos contratos sobre la base probable 7/10.



# EL PUERTO DE BILBAO

Mes de Julio de 1904

Importación de carbones extranjeros y exportación al extranjero de mineral de hierro.

## Importación de carbones

Día	Nombre del Buque	Procedencia	Kilogramos	Receptores
		<i>Suma anterior.</i>	300.133.210	
1	Marqués de Mudela.	Cardiff	2.323.335	Sdad. Fábrica San Francisco
5	Elantsobe . . . . .	Newcastle	2.169.715	Altos Hornos de Vizcaya
»	Pedrosa . . . . .	Newport	1.413.895	Unibaso, Zunuzegui y Comp.
6	Monarch . . . . .	Newcastle	1.674.597	García y Compañía
7	Circassia . . . . .	Idem	977.191	Federico Echevarria é Hijos
»	El mismo . . . . .	Idem	691.215	Blas Otero y Compañía
8	Poveña . . . . .	Idem	1.895.868	Altos Hornos de Vizcaya
»	Jason . . . . .	Newport	427.917	Blas Otero y Compañía
»	El mismo . . . . .	Idem	503.440	Urrutia y Compañía
12	Arminza . . . . .	Newcastle	3.286.773	Altos Hornos de Vizcaya
»	Ciérbana . . . . .	Newport	1.406.890	Hijos de Astigarraga
13	Schaldis . . . . .	Sunderland	1.503.367	Idem
16	España . . . . .	Newport	811.195	Urrutia y Compañía
»	El mismo . . . . .	Idem	859.570	Blas Otero y Compañía
»	El mismo . . . . .	Idem	387.730	Viuda de J. Olave y Compañía
19	Górliz . . . . .	Newcastle	2.256.091	Altos Hornos de Vizcaya
20	Lekeitio . . . . .	Idem	2.117.595	Idem
»	Fenham . . . . .	Idem	1.664.600	Blas Otero y Compañía
26	Rivas . . . . .	Idem	3.015.000	Fábrica San Francisco
27	Pedrosa . . . . .	Newport	1.421.000	Unibaso, Zunuzegui y Comp.
»	Algorta . . . . .	Newcastle	2.796.325	Altos Hornos de Vizcaya
30	Izaro . . . . .	Rotterdam	1.040.375	Blas Otero y Compañía
»	El mismo . . . . .	Idem	1.040.375	Uriarte y Compañía
		TOTAL . . . . .	335.838.269	

## Exportación de mineral

Núm.º de buques	Puerto importador	Kilogramos de mineral
798	<i>Sumas anteriores.</i>	1.826.124.120
22	Middlesbro . . . . .	50.974.350
29	Cardiff . . . . .	78.776.220
5	Newcastle . . . . .	12.735.350
13	Newport . . . . .	26.412.520
14	Glasgow . . . . .	31.057.210
10	Maryport . . . . .	22.253.660
1	Stockton . . . . .	1.127.910
3	Briton-Ferry . . . . .	4.413.900
1	Garston . . . . .	719.400
1	Grangemouth . . . . .	2.337.870
2	Jarrow . . . . .	6.147.960
2	Jarrow . . . . .	6.613.450
1	Boness . . . . .	319.440
3	Dunkerque . . . . .	7.410.670
4	Bayona . . . . .	5.006.920
1	Pauillac . . . . .	2.060.200
24	Rotterdam . . . . .	71.120.200
9	Amberes . . . . .	25.363.130
943	TOTAL . . . . .	2.180.974.520

## Resumen de la exportación

Exportado á Inglaterra..	243.883.280
Id. á Francia..	14.477.790
Id. á Holanda..	71.120.200
Id. á Bélgica..	25.363.130
Id. á Alemania..	0.000.000
<i>Total.</i>	354.850.400

## EL MINERAL DE HIERRO EN BILBAO

CUADRO demostrativo del mineral embarcado por los diversos cargaderos de la ría de Bilbao, para diferentes puertos del extranjero y cabotaje, durante el mes de Julio de 1904.

NOMBRES DE LOS CARGADEROS	PESO EN KILOGRAMOS	
	Extranjero	Cabotaje
<i>Sumas anteriores.</i>	1.826.124.120	33.390.400
Bilbao River and Cantabrian Railway C.º Ld. (Ferrocarril de Galdames y Sestao)	69.436.820	1.485.900
Ferrocarril de la Diputación (Triano, Desierto).	87.344.920	1.116.940
Cargadero especial de los Sres. Viuda é hijos de D. Pedro P. de Gandarias (Desierto).	»	»
Ferrocarril de la Sociedad Franco-Belga de las minas de Somorrostro (Desierto).	49.53.090	»
Concesiones de los ríos Juncal y Galindo (1)	»	»
Ferrocarril de la Sociedad Luchana-Mining (Luchana).	17.785.860	»
Id. de la Orconera Iron ore (Luchana).	72.876.780	859.560
Id. del Ferrocarril de Santander á Bilbao, línea del Cadagua (Zorroza).	28.343.470	»
Tranvía aéreo de la mina Primitiva (Zorroza).	1.100.000	»
Cargadero Indauchu, del Ferrocarril de Bilbao á Portugalete (Olaveaga).	10.613.460	»
Id. especial de los Sres. Chávarri y Gandarias (Olaveaga).	»	»
Id. de los Sres. Viuda é hijos de D. Pedro P. de Gandarias (Olaveaga).	»	»
Los restantes cargaderos de Olaveaga.	18.196.000	420.000
TOTALES.	2.180.974.520	37.272.800

(1) Estas concesiones fueron hechas para la limpia de los expresados ríos.

RESUMEN del movimiento de mercancías, durante el mes de Julio de 1904

### Importación del extranjero Kgs.

Carbón mineral . . . . .	23.013.593
Idem cok. . . . .	7.691.466
Bacalao . . . . .	941.763
Varios . . . . .	7.974.947

### Importación de cabotaje Kgs.

Carbones . . . . .	8.210.000
Cementos . . . . .	884.900
Varios . . . . .	6.947.015

### Exportación al extranjero Kgs.

Mineral de hierro . . . . .	354.850.400
Otros minerales . . . . .	511.946
Hierro en lingotes . . . . .	4.835.720
Vino . . . . .	746.548
Varios . . . . .	646.914

### Exportación de cabotaje Kgs.

Mineral de hierro . . . . .	5.049.690
Hierro en lingotes . . . . .	1.922.052
Hierros y aceros . . . . .	5.711.317
Hojalata . . . . .	648.418
Tubos de hierro . . . . .	220.765
Alambre . . . . .	313.345
Harina . . . . .	833.630
Varios . . . . .	4.130.363



# Valores locales de la Plaza de Bilbao-Ultima cotización

Resumen general de pesetas nominales negociadas durante la semana actual en la Bolsa de Bilbao.

TÍTULO DE LA EMPRESA Ó COMPAÑÍA	Ultima cotización...	FECHA de la operación			CAPITAL Pesetas	Valor de cada título..	Desembolso.	Anual	Se-mestra	Contado	Precedente	A plazo
		Día	Mes	Año								
<b>ACCIONES</b>												
Banco de Bilbao	267.00 %	13	Agosto..	1904	30.000.000	500	Todo	—	6 %	—	—	—
» de Vizcaya	200.00 »	13	»	1904	15.000.000	250	50 %	—	3-75	—	—	—
» Crédito Unión Minera	215.00 »	17	»	1904	20.000.000	250	20 %	8 %	—	5.000	—	—
» Guipuzcoano	151.00 »	24	Marzo...	1904	5.000.000	500	60 %	6 %	—	—	—	—
» de Vitoria	118.00 »	21	Junio...	1904	3.000.000	500	50 %	—	—	—	—	—
» Asturiano	93 p.	19	Enero...	1904	8.000.000	500	80 %	—	—	—	—	—
» de Gijón	166.00 %	10	Agosto..	1904	10.000.000	500	50 %	—	—	—	—	—
» de Vigo	50 »	28	Abril...	1904	5.000.000	500	50 %	6.50	—	—	—	—
» de Burgos	100.00 »	27	Mayo...	1904	3.000.000	500	20 %	—	—	—	—	—
» Industrial Gijónés	183.75 p.	2	Octubre..	1903	15.000.000	500	60 %	—	—	—	—	—
» Hispano Americano	108.00 %	2	Agosto..	1904	100.000.000	500	30 %	6.18	—	—	—	—
» Mercantil de Santander	100 »	19	»	1904	3.162.500	250	Todo	—	—	31.250	—	—
Ferrocarril de Bilbao á Durango	200 »	13	Enero...	1904	5.000.000	500	»	9 %	—	—	—	—
» de Bilbao á Portugalete	123 »	5	Agosto..	1904	17.000.000	500	»	»	—	—	—	—
» de Santander á Bilbao	40 »	24	Marzo...	1904	2.750.000	500	»	—	—	—	—	—
» de Durango á Zumárraga	79 »	»	Abril...	1904	1.250.000	500	»	4 1/2 %	—	—	—	—
» de Amorebieta á Guernica	58 »	17	Marzo...	1904	4.500.000	500	»	—	—	—	—	—
» de Elgoibar á San Sebastián	100 »	22	Abril...	1904	11.500.000	500	»	—	—	—	—	—
» de Castro Alén (ordinarias)	152 »	25	Diciembre..	1900	500.000	500	»	—	—	—	—	—
» de Castro Alén (especiales)	6 »	5	Abril...	1904	6.250.000	500	»	—	—	—	—	—
» de La Robla á Valmaseda	76.50 »	17	Agosto..	1904	15.000.000	500	80 %	—	—	—	—	—
» Vasco Asturiano	131 »	13	Stbre...	1901	6.000.000	500	Todo	—	—	—	—	—
Compañía Naviera Bilbaina (Azn r)	32 »	19	Agosto..	1904	2.500.000	500	Todo	—	—	9.500	—	—
» Bat	94 »	6	Octubre..	1901	3.000.000	500	Todo	—	—	—	—	—
» Vasco Cantábrica	50 »	12	Diciembre..	1903	3.125.000	500	»	6.20 p.	—	—	—	—
» Vascongada (Abásolo)	57 »	29	Julio...	1902	2.500.000	500	»	—	—	—	—	—
» Internacional (Llodio)	40 »	16	Mayo...	1903	4.500.000	1.000	»	—	—	—	—	—
» Rodas	40 »	18	Agosto..	1904	16.000.000	500	Todo	—	—	12.500	—	—
» Unión	20 »	3	Julio...	1903	6.000.000	500	»	—	—	—	—	—
» Cantábrica	97 »	17	Octubre..	1901	3.000.000	000	»	—	—	—	—	—
» Uriarte	88 »	25	Febrero..	1903	3.000.000	500	»	—	—	—	—	—
» Aurrera	45 »	3	Abril...	1903	3.000.000	500	»	6 p ts	—	—	—	—
» Naviera La Actividad	55 »	5	»	1904	2.700.000	500	»	—	—	—	—	—
» Apórma de Navegación	77 »	28	Julio...	1902	3.000.000	500	»	5 %	—	—	—	—
» La Blanca	94 »	2	Octubre..	1901	10.000.000	500	25 %	—	—	—	—	—
» Vasco-Asturiana	60 »	5	Mayo...	1904	4.200.000	500	Todo	2 1/2	—	—	—	—
» Algorza	50 »	18	Marzo...	1904	7.100.000	500	»	4 %	—	—	—	—
» Olazarrí	235.00 »	20	Agosto..	1904	32.750.000	500	Todo	75 l ts	—	83.500	7.000	—
Sociedad Anónima A. Hornos de Vizcaya	164.00 »	20	»	1904	20.000.000	250	Todo	10 %	—	24.500	2.500	—
» Unión Resinera Española	582.00 »	20	»	1904	25.000.000	1.500	»	10 %	—	5.000	—	—
» Unión de Explosivos	137 »	9	Diciembre..	1902	1.500.000	500	»	—	—	—	—	—
» Talleres de Deusto	116 »	22	Junio...	1904	1.500.000	500	»	5 %	—	—	—	—
» Tubos Forjados	192.00 »	6	Mayo...	1904	500.000	500	»	5 %	—	—	—	—
» La Basconia	90 »	30	Marzo...	1904	1.350.000	500	»	6 %	—	—	—	—
» Casa Potesio	73 »	22	Diciembre..	1903	2.150.000	500	»	—	—	—	—	—
» Tranvía de Bilbao á Durango	96.00 »	14	Mayo...	1904	2.000.000	250	Todo	—	—	—	—	—
» Auxiliar de Ferrocarriles	80.50 »	27	Agosto..	1901	2.000.000	500	Todo	6 %	—	—	—	—
Sociedad Anónima A. Zufres	33.35 »	27	Julio...	1904	30.000.000	500	90 %	—	—	—	—	—
» A. Hlemeyer	60 »	12	Agosto..	1904	20.000.000	500	20 %	—	—	14.500	—	—
Compañía de Seguros Aurora	101.50 »	19	»	1904	100.000.000	500	Nada	—	—	7.000	—	—
La Polar (Depto. en garantía 50 %)	100 »	3	Abril...	1904	4.000.000	250	20 %	—	—	—	—	—
Compañía de Seguros El Alba	200 »	22	Julio...	1904	1.500.000	50	Todo	10 %	—	—	—	—
Sociedad Minera Argentifera de Córdoba	200 »	3	»	1904	1.500.000	50	Todo	5 %	—	—	—	—
» Anglo Vasca, de Córdoba	148 »	7	Abril...	1902	3.000.000	250	»	—	—	—	—	—
» Alcaracejos, en Córdoba	89 »	21	Febrero..	1904	3.000.000	250	»	—	—	—	—	—
» Almadenes, en Córdoba	90 »	11	Diciembre..	1902	4.500.000	500	»	—	—	—	—	—
» Peñafior, en Sevilla	87.00 »	2	Agosto..	1904	15.000.000	500	70 %	—	—	—	—	—
» Cala, en Huelva	73 »	5	Febrero..	1903	5.000.000	500	Todo	—	—	—	—	—
» Hulleras de Sabero y Sierra	46 »	6	Julio...	1904	20.000.000	250	50 %	—	—	—	—	—
» Sierra Menera, en Teruel	220 »	2	Agosto..	1901	3.000.000	500	Todo	—	—	—	—	—
» Irón y Lesaca	12.35 »	5	Julio...	1904	6.000.000	500	Todo	—	—	—	—	—
» Cebárceno	95 »	18	Marzo...	1901	4.000.000	500	36 %	—	—	—	—	—
» Argentifera de Almagrera	50 »	3	Agosto..	1904	2.500.000	500	Todo	—	—	—	—	—
» Hulleras de Guardo	12.90 »	4	Agosto..	1904	4.000.000	250	90 %	—	—	—	—	—
» Collado del Lobo	81.00 »	6	Julio...	1904	4.000.000	500	Todo	—	—	—	—	—
» Atienza	32.00 »	2	Agosto..	1904	3.000.000	500	»	—	—	—	—	—
» Villacárid	83.00 »	11	Agosto..	1904	20.000.000	500	60 %	—	—	—	—	—
Hidráulica del Fresser	48.45 »	22	Marzo...	1904	2.500.000	500	70 %	—	—	—	—	—
Hidro Eléctricas	57 »	20	Agosto..	1902	650.000	500	10 %	—	—	—	—	—
» Berástegui	98 »	20	Octubre..	1903	12.500.000	250	5 %	—	—	—	—	—
» Tras-oz-Montes	85 »	17	Junio...	1903	5.000.000	250	25 %	—	—	—	—	—
» Minería Vascongada	80.00 »	22	Julio...	1904	12.500.000	500	Todo	3.50 p.	—	—	—	—
» General de Minería	96 »	16	Septbre..	1902	10.000.000	500	90 %	—	—	—	—	—
» Construcciones metálicas	95 »	16	Abril...	1902	5.500.000	250	7 %	—	—	—	—	—
» Constructora de Obras públicas	46.65 »	13	Junio...	1904	7.500.000	500	75 %	—	—	—	—	—
Sindicato Minero Rcdas	118 »	8	Octubre..	1902	4.250.000	500	80 %	—	—	—	—	—
Castillo de las Guardas	55 »	11	»	1902	6.000.000	500	70 %	—	—	—	—	—
Sociedad Azufrera del Coto de Hellín	80 »	26	Julio...	1904	20.000.000	500	Todo	4 %	—	—	—	—
Azuaga y Mestanza	75 »	25	Enero...	1904	500.000	500	»	—	—	—	—	—
Papelera Española	100 »	8	Mayo...	1903	5.000.000	250	1 1/2 %	—	—	—	—	—
Artes Gráficas	103.00 »	17	Agosto..	1904	6.000.000	500	Todo	—	—	30.000	30.000	—
Centro Minero Bilbaino	30 »	27	Novbre..	1903	1.500.000	500	»	—	—	—	—	—
Bodegas Bilbainas	40 »	9	Junio...	1904	12.000.000	500	»	3 %	—	—	—	—
Sierra Almenara y F-C Minero de Morata	56 »	25	Enero...	1904	6.500.000	1.000	»	—	—	—	—	—
Diques Enskalduna	108 »	15	Abril...	1904	350.000	500	»	3 %	—	—	—	—
Minas de H-ras	100.50 »	16	Agosto..	1905	84.600.500	500	Todo	—	—	32.000	—	—
Maritima Bakio	67 »	16	»	1905	43.000.000	500	Todo	—	—	13.500	—	—
Sd. Gl. Azucarera Española, preferente												
» ordinaria												

Rogamos á las Sociedades Anónimas interesadas en este Cuadro de Valores, se dignen enviarnos cuantas noticias contribuyan á mejorar este servicio.

Acordado por la Junta Sindical del Colegio de Agentes de Cambio y Bolsa que la cotización se haga en toda clase de valores sobre el desembolso que tengan, ó sea sobre el *valor real* de los mismos, y no sobre el *nominal*, como se hacía hasta ahora nos amoldamos á este nuevo sistema de cotización.



BUQUES ENTRADOS

Importación del Extranjero desde el 13 al 19 de Agosto

Número de orden	Día	Aparejo	Pabellón	Matrícula	Nombre del buque	Toneladas de registro	Capitán	Toneladas de carbón	Kilogramos de bacalao	Kilogramos de madera	Kilogramos de trigo	Kilogramos de carga total	Procedencia	Observaciones
Sumas anteriores								855303	5118666	6452727	3164429	430575965		
1174	16	Vapor	Francés	Dunkerque	St. Pierre	571	J. Berquin					58704	Dunkerque	Varios
1175	"	"	Español	Bilbao	Somorrostro	980	C. Aguirre	2122				2122309	Newport	Bergé y Compañía
1176	"	"	Noruego	Christiania	Monarch	813	A. Pedersen	1679				1678810	Newcastle	Orden
1177	"	"	Belga	Amberes	Schaldis	758	T. Tausensfrend	1399				1598625	Newport	Idem
1178	"	"	Inglés	Glasgow	Maroon	907	G. R. Logan						Bayona	Lastre
1179	"	"	Francés	La Rochelle	V. de Bayonne	771	D. Nicolas						Idem	Idem
1180	"	"	Inglés	Glasgow	Behera	1031	P. O'Kane						Burdeos	Idem
1181	"	"	"	Idem	General Gordon	830	G. J. Robinson						Idem	Idem
1182	"	"	Español	Bilbao	Ogoño	1487	P. Bosch						Dunkerque	Idem
1183	"	"	Inglés	Glasgow	Kathleen	1017	B. Dawson						Maryport	Idem
1184	17	"	Español	Bilbao	Uriarte núm. 1	1639	F. Marti						Rotterdam	Idem
1185	"	"	"	Idem	Górliz	1049	J. Garteiz	1515				1515490	Newcastle	Altos Hornos
1186	"	"	Inglés	Liverpool	Lugano	3870	W. Knight						Liverpool	De tránsito
1187	"	"	Alemán	Hamburgo	Etruria	2901	W. Kuhls						Hamburgo	Idem
1188	18	"	Inglés	Londres	Leila	925	D. Donoyan						Bayona	Lastre
1189	"	"	"	Sunderland	Gregynog	104	J. Goodfellow						Saint Nazaire	Idem
1190	"	"	"	Cardiff	Rosehill	992	J. Pawley						La Rochelle	Idem
1191	"	"	Español	Sevilla	Cabo Ortegál	1024	R. Redondo					50	Marsella	A. Garmendia
1192	"	"	Francés	Nantes	Marius	240	E. Othion					203996	Burdeos	Varios
1193	"	"	Español	Sevilla	Rioja	616	M. Zaragoza					5173	Londres	Idem
1194	"	"	"	Bilbao	Saltillo	325	I. Ageo						Rotterdam	Lastre
1195	19	"	Inglés	Glasgow	Ellaston	1023	G. D. Moffat						Middlesbro	Idem
1196	"	"	Español	Bilbao	Marzo	753	F. Treviño	1522				1522500	Rotterdam	Altos Hornos
1197	"	"	"	Santander	María Clotilde	39	J. Abillo					57400	Cotón y esc.	Varios
1198	"	"	"	Sevilla	Montañés	711	R. Marti					16805	Amberes	Idem
1199	"	"	Alemán	Hamburgo	Siegmund	968	P. Langhenwich					343044	Viborg y Pitea	Papelera Española
1200	"	"	Inglés	Leith	Tregenna	805	J. Snarth						Saint Nazaire	Lastre
1201	"	"	"	Newport	Rocio	805	J. Davies						Portland	Idem
1202	"	"	Español	Bilbao	Ereaga	131	F. Garralda						Pauillac	Idem
1203	"	"	"	Idem	Lékeitio	1454	F. Oyarbide	3323				3446245	Newcastle	Altos Hornos
TOTALES.....								367693	5118666	6452727	3164429	443675211		

Importación de Cabotaje desde el 13 al 19 de Agosto

Número de orden	Día	Aparejo	Pabellón	Nombre del buque	Toneladas de registro	Capitán	Kilogramos de carbón	Kilogramos de cemento	Kilogramos de carga total	Procedencia	Receptores	Consignatario ó corredor
Sumas anteriores							70208720	5306000	127122551			
847	13	Vapor	Español	Alfonso	67	V. Ispizua			110000	Castro	Portillo, Ibáñez y C. <sup>a</sup>	Portillo
848	"	"	"	Dolores	71	J. A. Iraundegui		82500	82500	Zumaya	L. Castillo	Astigarr. <sup>a</sup>
849	"	"	"	Itálica	765	A. González			189658	Barcelona esc.	Varios	Bergé y C.
850	"	Baland. <sup>a</sup>	"	Lequeitio	16	F. Aranzamendi				Santoña	Lastre	Arriaga
851	"	"	"	Carmen Angeles	16	B. Bengoechea				Lequeitio	Idem	Idem
852	"	Pailebot	"	Felipa	60	J. Ituarte	110000		110000	Gijón	Tapia y Sobrino	Vicuña
853	"	Vapor	"	Maria	175	F. Cortazar	430000		430000	Avilés	M. Calle	López
854	"	"	Inglés	Corrwg	575	D. W. Vigors				Cádiz	Lastre	Abásolo
855	14	Baland. <sup>a</sup>	Español	Concepción	19	N. Esteibar		11900	14455	Santander	Lostaló, Azba. Comp.	Arriaga
856	"	Vapor	"	María Clotilde	39	J. Abillo			33793	Idem	Varios	García
857	"	Pailebot	"	San Juan de Dios	28	J. Urbieto		55000	55000	Zumaya	D. Basaldúa	Arriaga
858	15	"	"	Tres Marias	47	B. Paleo	104000		104000	Gijón	Unib., Zun. y C. <sup>a</sup>	Vicuña
859	"	Goleta	"	Maria Vicenta	72	P. Mons.	135000		135000	Idem	La Basconia	Idem
860	16	Vapor	"	Carmen	632	R. Martinez			29708	Barcelona esc.	Varios	Idem
861	17	"	"	Herani	266	S. Piñole	400000		400000	Gijón	La Basconia	Idem
862	"	"	"	Mosquitera	99	B. R. Cancio	170000		170000	Idem	Altos Hornos	I. Abaitua
863	"	"	Inglés	Craigendoran	943	J. Dobbe				Pasajes	Lastre	Griffiths
864	18	"	Español	México	40	S. Fernández				Santander	Idem	García
865	"	"	"	Cabo Ortegál	1024	R. Redondo			258412	Barcelona esc.	Varios	Bergé y C. <sup>a</sup>
866	"	"	"	Cifuentes	458	P. Prida	800000		800000	Gijón	Altos Hornos	Aznar y C. <sup>a</sup>
867	"	"	"	Rioja	616	M. Zaragoza			4618	San Sebastián	Orden	Asqueta
868	"	Pailebot	"	Simón	28	S. Ibarlucea				Bermeo	Lastre	Arriaga
869	19	Vapor	"	María Clotilde	39	J. Abillo			20277	Santander	Varios	García
870	"	"	"	Santoña	36	E. Olavarrieta			50785	Castro	C. <sup>a</sup> G. de V. Esps.	Idem
871	"	Baland. <sup>a</sup>	"	Tres Hermanos	13	G. Acarregui		27000	27000	Zumaya	V. Barbier	Vicuña
872	"	"	"	Evaristo	23	V. Basterrechea			22750	Idem	Orden	Arriaga
873	"	"	"	Churruca	20	J. M. Izaguirre		46000	46000	Zumaya	E. de Arriaga	Idem
874	"	Pailebot	"	San José	22	R. Chopitea		41400	41400	Idem	Idem	Idem
TOTALES.....							72452720	5570100	13.244502			



BUQUES SALIDOS

Exportacion al Extranjero desde el 13 al 19 de Agosto

Número de orden.....	Día.....	Aparejo	Pabellón	Nombre del buque	Toneladas de registro.....	Kilogramos de mineral.....	Kilogramos de lingote.....	Kilogramos de vino com. mhn.....	Kilogramos de carga general.....	Cargador	Destino	Punto de carga	Nombre de la mina según factura
Sumas anteriores..					2324866243	21887080	5793877	6420374					
1158	13	Vap.	Español	M. de Mudela	1211	2424500	600			J. M. de las Rivas....	Cardiff	Triano	Unión y Amistosa
1159	"	"	Holandé	Rhenania.....	7-7	1598760		11219	165173	Orbe y Gorbeo.....	Rotterdam	Luchana	Juliana
1160	"	"	Inglés	Carina.....	1016	2210980		122		Dyer y Martyn.....	Glasgow	Triano	Domingo y María Esperanza
1161	"	"	"	Thornaby.....	1124	2520210				Idem.....	Middlesbro	Portugalete	Rubia y Ventura
1162	"	"	Español	Eresaga.....	1341	3276700		160		Chávarri Hermanos..	Pauillac	Cadagua	Montefuerte
1163	"	"	Inglés	Hedworth.....	652	1419160				Edmundo W. Gumb..	Middlesbro	Portugalete	Milagros
1164	"	"	"	Defontaine....	1669	2475060				J. M. de las Rivas....	Idem	Triano	Unión, Amistosa y San José
1165	"	"	Español	Pinzón.....	535		300000		51468	Riva y Altos Hornos.	Hartlepool	Desierto	(Lingote etc.)
1166	"	"	Inglés	Circassi.....	823	1799360				A. Aznar y C. <sup>a</sup> .....	Newcastle	Orconera	Depósito de Luchana
1167	"	"	Belga	P. Elisabeth..	1540	3849700				Chávarri y C. <sup>a</sup> .....	Ambares	F. Belga	Concha
1168	14	"	Francés	La Rochelle..	756	1913080		530		Parcocha Iron Ore..	Middlesbro	Orconera	Parcocha
1169	"	"	Español	Febrero.....	1126	2818890		370		A. Aznar y C. <sup>a</sup> .....	Newport	Olaveaga	Abandonada y Eva
1170	"	"	Noruego	Prognér.....	691	1890220		180		J. M. de las Rivas....	Middlesbro	Triano	Unión y Amistosa
1171	"	"	Inglés	George Fisher	1231		1709820			A. Hornos de Vizcaya	Civitavecch.	Sestao	(Lingote)
1172	"	"	Español	Archanda.....	1299	3246000		574		Chávarri y Compañía	Cardiff	F. Belga	Concha
1173	"	"	"	Menditarra....	1176	3057940		62		Erhardt y Compañía.	Rotterdam	Orconera	Depósito Luchana
1174	"	"	Inglés	Illyd.....	1083	2489000				Gustavo Motschman.	Newport	Olaveaga	Hematites
1175	16	"	"	Yukon.....	565	1447080				Otto Kreizner.....	Mostyn-Q.	Triano	Julianita
1176	"	"	"	Ethel.....	662	1350480				J. M. de las Rivas....	Jarrow	Idem	Unión y Amistosa
1177	"	"	Noruego	Navarra.....	793	1979760		1000		Idem.....	Middlesbro	Idem	Unión y Amistosa
1178	"	"	Español	Plencia.....	1644	3441800		570		Juan Abaitua.....	Dunkerque	F. Belga	Concha
1179	17	"	"	Alfonso XIII..	8585			118498	107194	Bergé y C. <sup>a</sup> .....	Hb. y Veracruz.	Pto. exterior	1. pasajeros
1180	"	"	"	Elvira.....	779	1114160		393		Antonio López.....	Maryport	Portugalete	San Antonio
1181	"	"	Inglés	Corrwg.....	575	1100700				Otto Kreizner.....	Briton Ferry	Triano	Confianza
1182	"	"	Español	Poveña.....	1303	3044010		648		Edmundo W. Gumb..	Dunkerque	Portugalete	Catalina y Safo
1183	"	"	"	Bostak-Bat....	1406	3093180		1248	305	Sota y Aznar.....	Rotterdam	Idem	Marta y Juan
1184	18	"	"	Mouro.....	1369	2800000		297	357	Idem.....	Cardiff	Olaveaga	Nuestra Señora de Begoña
1185	"	"	Griego	G. Ambatielos	1198	2791760				Rivas, Dyer y Martyn	Idem	Triano	Unión, Amis., Carl. y Mari-Esp. <sup>a</sup>
1186	"	"	Inglés	Lugano.....	280			147162	39808	Atanasio Aréizaga..	Habana	Pto. exterior	"
1187	"	"	Alemán	Etruria.....	2939			261184	75399	Edmundo Couto y C. <sup>a</sup>	B. Aires	Idem	"
1188	"	"	Español	Bachi.....	1383	3037900		130	1926	A. Aznar y C. <sup>a</sup> .....	Cardiff	Orconera	Depósito de Luchana
1189	"	"	Inglés	Behera.....	1037	2517600				Mman., Chá. y Chá. H.	Glasgow	Triano	Carolina, José, Aur. y B. Estre.
1190	"	"	"	Gral. Gordon..	830	1777630				J. M. de las Rivas....	Idem	Orconera	Trinidad
1191	"	"	Español	Gorbea-mendi	1680	4157000				A. Aznar y C. <sup>a</sup> .....	Rotterdam	Cadagua	Montefuerte
1192	"	"	Francés	V. de Bayonne	771	2050800				Luis Ocharan.....	Barrow	Luchana	La Lejana
1193	"	"	Español	San Miguel...	1155	3080880		3454	100	A. Aznar y C. <sup>a</sup> .....	Cardiff	Orconera	Depósito Luchana
1194	"	"	"	Austria.....	956	2200000		814		Luis Núñez.....	Idem	Olaveaga	Josefa
1195	19	"	Belga	Cockerill.....	1531	3857440				Chávarri y Compañía	Ambares	F. Belga	Concha
1196	"	"	"	Baltique.....	845	1900100				J. Santisteban.....	Idem	Olaveaga	Sarra
TOTALES.....					2408439813	23996250	6337510	6863350					

Exportacion de Gabotaje desde el 13 al 19 de Agosto

Número de orden.....	Día.....	Aparejo	Pabellón	Nombre del buque	Toneladas de registro.....	Kilogramos de mineral.....	Kilogramos de lingote.....	Kilogramos de h. y acero	Kilogramos de hojalata.	Kilogramos de tubos.....	Kilogramos de alambre.	Kilogramos de harina.....	Kilogramos de c. total.....	Destino	Cargadores	
Sumas anteriores..					40789939	19475066	35575278	5050500	1818547	3876800	4175160	129477616				
857	13	Vapor	Español	Cabo San Martín.	1201		56125	25441	37980	8322	13465	42000	533677	Barcelona y escalas	Altos Hornos y otros	
858	"	"	"	Norte.....	142								110000	Camposancos	Hullera Vasco-Cast.	
859	"	Baland. <sup>a</sup>	"	San Pedro.....	30					623			37910	San Sebastián	Vinda de Vicuña	
860	"	"	"	Tres Hermanos...	13			599					7000	Lequeitio	Idem	
861	"	Vapor	"	Julian.....	591			6900					7712	Gijón	S. Santa Ana.	
862	"	"	"	María Gertrudis..	56			17336	1990	945			37700	Navia y escalas	Varios	
863	"	"	"	María Mercedes..	122			4423		1074			3100	Rivadeo y escalas	Idem	
864	"	"	"	Dolores.....	71									Zumaya	Lastre	
865	"	"	"	Asturias.....	85									Gijón	Idem	
866	14	"	"	Cabo Oropesa....	909		320000	658268	59495	1057	66308	4200	1161781	Barcelona y escalas	Altos Hornos y otros	
867	16	Pailebot	"	San Juan de Dios.	23									Zumaya	Lastre	
868	"	Vapor	"	María Clotilde...	30									Santander	Idem	
869	17	"	"	Alfonso XIII.....	3555			392					392	Idem	Bergé y C. <sup>a</sup>	
870	"	Baland. <sup>a</sup>	"	Concepción.....	19									Zumaya	Lastre	
871	"	"	"	Lequeitio.....	16							3000	17467	Lequeitio	E. de Arriaga	
872	"	"	"	Carmen Angeles..	20							7000	14454	Idem	Idem	
873	"	Vapor	"	Alfonso.....	67								40000	Castro	Sd. Gral. Idtria. y C. <sup>a</sup>	
874	18	Goleta	"	Luis.....	125									Suances	Lastre	
875	19	Pailebot	"	Felipa.....	66	108960							106960	Gijón	Viuda de Vicuña	
876	"	Vapor	"	Mosquitea.....	99	190980							190980	Idem	V. éh. P. P. Gandarias	
877	"	"	"	México.....	40								70000	Llanes	B. Otero y Compañía	
TOTALES.....					41078870	10851491	34556467	5140960	1839553	3456833	4249160	131974934				







## Exposición de minería y trabajos hidráulicos de Barcelona.

Resuelta favorablemente por el Ministro de Hacienda la petición de franquicia de Aduanas para la maquinaria y demás producto del extranjero que venga para la Exposición de Minería y trabajos hidráulicos de Cataluña é Islas Baleares, los expositores extranjeros al enviar sus productos deben hacer sus declaraciones en armonía con la disposición 3.<sup>a</sup> del arancel y art. 114 de las Ordenanzas de Aduanas.

Además las Compañías de ferrocarriles del Norte, Mediodía y Sur de España, fijarán de común acuerdo la reducción de sus tarifas para los productos que vengan á la Exposición y para los expositores.

Y para el Congreso de productores en el cual habrá sección especial destinada á la Minería é Hidráulica, se dará también billetes á precios reducidos para viajes á los cotos mineros y cuencas hidráulicas importantes, cuyos itinerarios se fijarán con anticipación para que los expositores y congresista puedan tomar parte en esas excursiones que serán sumamente agradables y económicas.

Los propietarios de las principales explotaciones mineras é hidráulicas de Cataluña y otras comarcas de España se han ofrecido ya para dejarlas visitar.

## Notas sueltas

Una Comisión de comerciantes y almacenistas de cereales visitó ayer al Alcalde Sr. Bilbao con objeto de exponerle las grandes molestias y perjuicios que se les origina por los trámites á que se les sujeta para poder exportar cereales de sus almacenes.

La Comisión solicitó del Alcalde la desaparición de todas las trabas, contestando el Sr. Bilbao que el asunto lo recomendará favorablemente á la Comisión de Hacienda.

\* \*

En cumplimiento del acuerdo adoptado anteanoche por la Junta directiva de la Cámara de Comercio, hoy ha salido para Guernica con el fin de saludar al S. Allende Salazar, una comisión compuesta de los Sres. Presidente y Secretario y un vocal.

\* \*

El sábado 27 del actual llegará á esta villa el Ministro de Agricultura D. Manuel Allende Salazar con objeto de apreciar detenidamente las obras del puerto exterior.

\* \*

El Banco de España ha acordado admitir en pignoración al 80 por 100 de su valor en cotización, las obligaciones y acciones preferentes y ordinarias de la Sociedad General Azucarera de España.

\* \*

Por don Vicente Albareda se ha propuesto al Ayuntamiento de esta villa un plan financiero, que ha pasado á estudio de la comisión de Presupuestos, para colocar los 20.000.000 de pesetas de la deuda corriente y los 10.000.000 que ha acordado emitir el municipio de Bilbao, al interés de 2 por 100.

## Boletín minero

### Fletes de mineral

Huelva á Burdeos, vapor 1800 toneladas, 7/6 F. D.  
 Huelva á Rotterdam, vapor 1000 toneladas, 7/3 F. D.  
 Santander á Rotterdam vapor 1900 toneladas 4/10 1/2.  
 Bilbao á Middlesbro, vapor *Ashly*, 4/3 ó Stockton 4/4 1/2.  
 Bilbao á Middlesbro, vapor *Oxby* 4/3 ó Stockton 4/4 1/2.  
 Bayona á Cardiff ó Barry, vapor *Austria*, 5/4 1/2 (pitwood).  
 Porman á Middlesbro, vapor *X*, 5/10 1/2 ó de Cartagena 5/9 F. D.  
 Argelia á Rotterdam, vapor 3200 toneladas, 7/6 F. T.  
 Bilbao á Maryport, vapor 1800 toneladas, 5/1 1/2.  
 Bilbao á Newport, vapor *Merthyr*, 3/10 1/2.  
 Bayona á Cardiff ó Barry, vapor *Rápido*, 4/5 1/2 (5 viajes pitwood).  
 Hornillo á Glasgow, vapor 2500 toneladas 6/3 F. D.  
 Buedeos á Barry, vapor *Glarhowny*, 4/9.  
 Almería á Middlesbro, vapor *Uriarte*, 6/ F. D.  
 Almería á Glasgow, vapor *Costante*, 6/ F. D.  
 Bilbao á Tyne Dock, vapor *Siegmundo*, 4/1 1/2.

### Fletes

Ninguna mejora se manifiesta en el mercado de fletes.

### Mercado de carbón

Sus precios se sostienen á los tipos de 14/ á 14/6 los Cardiff superiores, 13/3 á 13/9 los de segunda y 11/6 á 12/9 los Monmouthshires más 1/ de impuesto.

**Mineral exportado durante la semana para el extranjero, 83.573.270 kilos: Cabotaje, 297.940. Total 83.871.210.**

### Cotización del hierro en Glasgow

Según despachos recibidos por el Círculo Minero de Bilbao.

Día 15 Escocia	51/6	Hematites	52/6
" 16 "	51/7	"	52/7
" 17 "	51/7	"	52/6
" 18 "	51/6	"	52/6
" 19 "	51/5	"	52/5

### Linares

Plomo dulce en barras . . . . . qq.	Ptas.	17,09
" " pequeñas . . . . . "	"	18,09
Balas . . . . . "	"	21,09
Sulfuros, 80 por 100 . . . . . "	"	13,00
Carbonatos 50 por 100 . . . . . "	"	6,25
Alcohol de hoja . . . . . "	"	17,00
Perdigones . . . . . "	"	20,59
Tubos y planchas 100 k . . . . . "	"	47,09
Albayalde . . . . . "	"	00,09

### Marsella

Plomo dulce 1. <sup>a</sup> fusión . . . . . F.		33,50
" " 2. <sup>a</sup> " . . . . . "	"	33,00
Laminado y en tubos . . . . . "	"	35,00
Minio . . . . . "	"	40,00

### Londres

Zinc clases especiales . . . . . Lib.	22-7-6
En planchas . . . . . Lib.	25-0-0
Marcas ordinarias . . . . . Lib.	22-5-0

### TELEGRAMA

19 de Agosto de 1904

### Lon Ires

	Libras
Cobre -Barras Chile ó r. m. b . . . . .	57- 1-3
" " " 3 meses . . . . .	57- 2-6
" Best Selected . . . . .	61-10-0
Estaño.-del Estrecho . . . . .	122- 7-6
" " " 3 meses . . . . .	123- 0-0
" Inglés.-Lingote . . . . .	124- 0-0
" " " -Barritas . . . . .	125- 0-0
Plomo.-Español . . . . .	11-16-3
Hierro.-Escocés . . . . .	52-9
" Middlesbro . . . . .	43-1
" Hematites . . . . .	52-6
Acciones. Rio-Tinto . . . . .	53-17-6
" Tharsis . . . . .	4- 7-6
Plata . . . . .	20-11-16
Exterior Español . . . . .	83-1-8
Cambio á 3 m/f. . . . .	00-00
Regalo de antimonio . . . . .	28-10-0

THOMAS MORRISON Y C.<sup>a</sup>-BILBAO.

## Información marítima

### IMPORTACIÓN DEL EXTRANJERO

**BUQUES con carga entrados en este puerto desde el día 13 al 19 de Agosto de 1904.**

DIA 13.—Vapor noruego *Monarch*. De *Newcastle*: 1678810 k carbón, á la orden.

Vapor belga *Schaldis*. De *Newport*: 1598625 k carbón, á la orden.

DIA 15.—Vapor *Somo rostro*. De *Newport*: 2422399 k carbón, Bergé y Compañía.

DIA 16.—Vapor francés *St. Pierre*. De *Lunkerque*: 63 piezas 1857 k tubos de hierro, F. L. Dubus; 3 cajas 231 k hierro batio esmaltado, 1 bulto 16 k volante, 2 cajas 233 k quincalla, 1 caja 51 k cerrajería, R. Abós; 4 barricas 1177 k cola fuerte, R. Navarro; 57 cajas 5550 k vidrios planos, P. Broquier y Compañía; 3 id. 344 k clavería, 1 caja 130 k balanzas, 29 piezas 252 k legiadoras, 1 bulto 20 k tubos de hierro, 2 cajas 201 k fuentes de gres, 1 caja 184 k greda, 9 cajas 1809 k ferreteria y quincalla, 25 atados 852 k hierro, Hijos de L. Yohn y Compañía; 14 bultos, 3099 k muebles y efectos usados, J. M. Roussa, 10 cajas 1261 kilos barniz, 6 id. 345 k sezante, T. Zubiría y Compañía; 4 id. 871 k quincalla y ferreteria, 1 caja 70 k tubos de hierro y junco bruto, 1 id. 145 k ferreteria, 12 fardos 340 kilos k hierro, A. Taubmann; 3 cajas 424 k porcelana, Hijo de A. Cortina; 7 id. 1125 k quincalla y ferreteria, Arechavaleta y Richter; 3 cajas 334 k dinamo y accesorios, 60 piezas 3332 k acero moldeado, Sociedad Franco-Belga; 38 cascos 10175 k tierra blanca, B. Manjarrés; 1 bulto 47 k bambúes, M. Chavarri; 113 bultos 2217 k armaduras de hierro y fundición, á la orden. Total 56704 k.

DIA 17.—Vapor español *Górliz*. De *Newcastle*: 154549 coke, Altos Hornos de Vizcaya.

DIA 18.—Vapor español *Cabo Ortegál*. De *Marsella*: 30 barricas 3300 k clururo de cal, A. Garmendia.

Vapor francés *Marius*. De *Burdeos*: 8 cajas 2390 k vidrios brutos, Delclaux y Compañía; 10 id. 320 k vino espumoso, Artech y Zulaica; 2 id. 67 k id., P. Allende; 4 bocoyes 900 k loza, Hormaza y Sarasua; 1 caja 319 k cepillería, F. Saralegui; 2300 sacos 20000 k superfosfato de cal, á la orden. Total 203996 k.

Vapor español *Rioja*. De *Londres*: 1 barrica 100 k betún, 2 fardos 282 k colgaduras de papel, 1 casco 463 k crisoles de



plombagina, A. Conrad y Compañía; 1 caja 51 k. artículos para artistas, Arteche y Zulaica; 1 id. 33 k piezas para maquinaria, Power y Echeguren; 1 id. 34 k perfumería 3 bultos 72½ k alfombras y tejidos, Rica Hermanos; 1 id. 71 k gorras de paño, J. Montes; 213 lingotes 10208 k estaño, Altos Hornos de Vizcaya; 1 caja 80 k formas impresas, Director Banco del Comercio; 7 cajas 197 k the, Yanke Hermanos; 1 caja 172½ k caja de hierro, B. Manjarrés; 1 id. 122 k barniz, A. Blanco; 3 cajas 535 k id., J. M. Arana y Compañía; 4 id. 644 k idem, Barandiarán y Compañía; 80 lingotes 1168 kilos estaño, 2 cascos 590 k crisoles de plumbagina, T. Morrison y Compañía; 1 caja 30 k the, T. Zubiria y Compañía; 1 caja 31 k champagne, 2 cajas 50 k vino de Jerez, Consul Inglés; 11 bultos 600 k tubos de hierro y accesorios, Hija de J. Vanderhaeghe; 164 cascos 34107 sebo, 9 cajas 277 k alimento «Force» y muestras, 1 caja 74 k jabón de tocador, 1 id. 4 k catálogo, á la orden. Total 51713 k.

Vapor español *Kontzesi*. De *Boyca*: 3 cajas 720 k. hojas de latón, Hijos de L. Yohn y Compañía; 20000 k guijo, 6597 tablillas, 6303 tablas pino, J. Abrisqueta; 300 tablas, V. Barbier; 2000 tablas y 125 fajos listones, Hijos de Latiegui; 1930 paquetes tablillas, Viuda de I. Roselló; 539 fajos listones y 10780 tablillas, La Papelera Española; 1 caja 49 k tejidos, M. Bilbao; 105 bultos 400 k hierro colado, Patrás Hermanos; 799 fajos listones, L. Castillo.

DIA 19.—Vapor español *Maria Clotilde*. Transbordo del vapor *St. Germain*. De *Colón*: 100 sacos 7100 k cacao, Hijos de Zuricaday; 300 id. 24850 k id., V. Urigüen.

De *Puerto-Cabello*: 50 sacos 4007 k café, á la orden.

De *La Guayra*: 137 sacos 7926 k cacao, 20 idem 1196 k café, V. Urigüen; 20 id. 1380 k cacao, Hijos de Garamendi.

De *Trinidad*: 100 sacos 9571 k cacao, V. Urigüen.

Transbordo del vapor *Alicante*. De *Colombo*: 40 fardos 1857 k canela, á la orden.

De *Manila*: 1 caja 13 k un rifle, Conde de Villanueva. Total 57400 k.

Vapor español *Marzo*. De *Rotterdam*. 1015000 k carbón piedra, 507500 k cok, A. Aznar y Compañía. Total 1522500 k.

Vapor español *Montañés*. De *Amberes*: 7 cajas 595 k fundición manufacturada, A. Taubmann; 6 bultos 582 k clavos, 6 barriles 7102 k id., 13 bultos 3247 k cadenas y alambre de hierro, pizarras, ferretería y quincalla, 6 barriles 677 k azul ultramar, 8 bultos 1639 k ferretería, 2 cajas 370 kilos ganchos, hebillas y botones de hierro, 1 caja 589 k ferretería, 30 cajas 1080 k composición de plomo, estaño y antimonio, A. Conrad y Compañía; 18 barriles 1806 k k clavos, Z. Andrés y Uriéaga; 435 sacos 20336 k superfosfato, M. Teickner; 7 bultos 694 k piezas de hierro, máquinas, mármoles y clichés, Sheldon, Goenaga y Compañía; 1 caja 195 k muestras de nules, M. Sánchez y Compañía; 22 bultos 673 kilos quesos, 5 cajas 1292 k cartón en hojas, 432 paquetes 20525 planchas, 2 cajas 289 k bobinas eléctricas, Yanke Hermanos; 588 piezas 30783 k planchas, R. Rochelt é hijos; 6 bultos 9587 k maquinaria de hierro, 3 cajas 654 k maquinaria eléctrica, Ansuategui é hijo; 615 bultos 11400 k tenders y cadenas y accesorios, M. Corral; 203 sacos 15225 k fosfato, 8 barriles 2396 k hypo-soda, 11 cajas 824 k barniz, 7 bultos 26356 k piezas de maquinaria, 10 barriles 1104 k borax, 9 id. 5619 k potasa, 45 bultos 2748 k planchas, 12 barriles 960 k manteca refinada, á la orden. Total 169050 k.

Vapor alemán *Siegmund*. De *Viborg y Kolka*: 2085 fardos 343044 k pasta de madera, La Papelera Española.

Vapor español *Lekeitio*. De *Newcastle*: 3322704 k carbón, 1 cable 631 k alambre, 143 cascos 136791 k ferro-manganeso, 2

bultos 4162 k regulador de fuerza, 19 cascos 6750 k tubos y tapones refractarios, 3 piezas 5207 k ejes, Altos Hornos de Vizcaya. Total 3416245 k.

#### IMPORTACIÓN DE CABOTAJE

*Buques con carga entrados en este puerto desde el día 13 al 19 de Agosto de 1904.*

DIA 13.—Vapor *Alfonso*. De *Castro*: 110000 k tierra refractaria, Portillo Ibáñez y Compañía.

Vapor *Itálica*. De *Barcelona*: 5588 k hilados, Hilaturas de Fabra y Coats; 1400 k hierro, 3200 k algodón, á la orden.

De *Valencia*: 8500 k harina de arroz, á la orden.

De *Alicante*: 70 k máquinas de coser, Adcock y Compañía; 14000 k vino, G. Uman; 80600 k id., á la orden.

De *Sevilla*: 13000 k aceite, Testamentaria de E. Uralde; 3250 k id., C. Escudero; 2200 k loza, Yanke Hermanos; 360 k id., B. Manjarrés; 320 k id., A. Conrad y Compañía; 9990 k habas, 34100 k avena, á la orden.

De *Villagarcía*: 2080 k huevos, C. Sáenz.

De *Coruña*: 2600 k corteza de pino, Yanke Hermanos. Total 180658 k.

DIA 14.—Balandra *Concepción*. De *Santander*: 11900 k cemento, 2555 k envases vacíos, Lostaló, Arrizabalaga y Compañía. Total 14455 k.

Vapor *Maria Clotilde*. De *Navia*: 1750 k clavos, A. Taubmann.

De *Santander*: 2500 k garbanzos, P. Martín y Hermano; 1000 k id., J. Baqué; 400 k idem, Hijos de T. Acha; 5600 k id., V. Basabe; 2500 k id., Hijos de V. Sertucha; 1800 kilos id., S. Ajuria; 5600 k id., R. Casillo; 2500 k id., S. Monasterio; 300 k id., A. Martín; 863 k azúcar, M. Alucha.

De *San Sebastián*: 1500 k azúcar, García y Peral; 1250 k aceite de coco, 2830 k sosa cáustica, 4000 k sebo fundido, á la orden. Total 33793 k.

DIA 16.—Vapor *Carmen*. De *Barcelona*: 6445 k varios, á la orden.

De *Valencia*: 300 k arroz, 8008 k azúcares, 300 k loza, á la orden.

De *Aguilas*: 2860 k salvado, á la orden.

De *Málaga*: 108 k ron, Pimental y Austelia.

De *Cádiz*: 210 k aguardiente, R. Peña; 346 k vino, á la orden.

De *Vigo*: 1000 k agua mineral, T. Zubiria y Compañía; 800 k pipería, Olavarriet y Compañía; 748 k huevos, 1300 k sardina salada, á la orden.

De *Coruña*: 300 k molduras, A. Taubmann; 2213 k tabaco, Repte. de la Compañía Arrendataria.

De *Gijón*: 270 k ajuar de casa, R. Suárez; 800 k sidra, F. G. Audoain; 1000 k id., á la orden. Total 29708 k.

DIA 18.—Vapor *Cabo Ortegal*. De *Barcelona*: 3326 k madera, á la orden.

De *Tarragona*: 381 k licor, Bergé Compañía.

De *Valencia*: 400 k harina de arroz, F. Irigoyen; 11890 k glicerina, 5000 k crin vegetal, á la orden.

De *Alicante*: 7800 k vino, J. Acha.

De *Cartagena*: 10000 k avena, G. Martínez.

De *Málaga*: 1400 k azúcar, A. Videya y Compañía; 220 k coñac, S. Ajuria.

De *Sevilla*: 677 k madera labrada, A. Araluce; 370 k id., Delclaux y Compañía; 2000 k piezas de hierro, Adcock y Compañía; 14470 k aceite, Hijos de Escós; 24030 k habas, D. Goiri; 1400 k aceitunas, S. Monasterio; 4180 k loza, Hijo de A. Cortina; 6500 k aceite, Hijos de V. Sertucha; 2305 k idem, H. Otaduy; 6500 k id., A. Videya y Compañía; 550 k jabón, I. Olea; 1745 k id., E. y M. Tellechea; 850 k agua destilada, T. Zubiria y Compañía; 3460 k plomo, T.

Morrison y Compañía; 110980 k habas, á la orden.

De *Bonanza*: 1180 k vino, R. Aldama.

De *Cádiz*: 135 k coñac, V. Bilbao.

De *Huelva*: 27100 k vino, 10000 k habas, á la orden.

De *Coruña*: 900 k hojalata, J. Serrats; 700 k ron, J. Suárez Llaguno; 675 k sardina salada, á la orden.

De *Santander*: 3700 k tabaco, Fábrica de Tabacos.

De *Pasajes*: 10006 k habas, á la orden. Total 253412 k.

Vapor *Rioja*. De *Pasajes*: 1163 k papel, á la orden.

De *San Sebastián*: 1200 k azúcar, 1350 k almidón, á la orden. Total 4613 k.

DIA 31.—Vapor *Maria Clotilde*. De *Santander*: 1600 k garbanzos, R. Castillo; 18102 kilos id., G. Escudero; 575 k azúcar, Masis y Compañía. Total 20277 k.

Balandra *Evaristo*. De *Pasajes*: 22750 k madera de roble, á la orden.

Vapor *Santoña*. De *Castro*: 50000 k piedra, 785 k envases vacíos, Compañía General de las Vidrieras Españolas.

#### EXPORTACIÓN DE CABOTAJE

*Buques con carga salidos de este puerto desde el día 13 al 19 de Agosto de 1904.*

DIA 13.—Vapor *Cabo San Martín*. Para *Pasajes*: 3080 k papel, L. Landaluce; 4289 k barricas y cajas vacías, Real Compañía Asturiana; 1000 k cola, 40 k vino postre, Bergé y Compañía.

Para *Santander*: 4735 k acero en barras y lijes, Altos Hornos de Vizcaya; 491 k productos farmacéuticos, S. Orive; 4074 k hierro, J. M. de las Rivas; 1618 k tubos de hierro, Sociedad Tubos Forjados; 3780 k hierro en barras, P. Villaoz.

Para *Ferrol*: 864 k acero en chapas, 585 kilos cubos de hierro, Altos Hornos de Vizcaya; 1220 k montajes para cañones, Comandancia de Marina; 95 k productos farmacéuticos, S. Orive; 2000 k harina, E. Coste y Vildósola; 128 k jarabe, Viuda de P. Pomés; 550 k cubos de hierro, La Basconia.

Para *Coruña*: 5447 k papel, La Papelera Española; 243 k vino, Bodegas Biñainas; 2005 k hierro, J. M. de las Rivas; 136 k hierro manufacturado, A. Conrad y Compañía; 6000 k hojalata, Altos Hornos de Vizcaya.

Para *Villagarcía*: 539 k papel, La Papelera Española; 10000 k harina, E. Coste y Vildósola; 10000 k id., Viuda de Vicuña; 290 k pescado en escabeche, García y Peral; 535 k licores, Viuda de P. Pomés; 30000 k hierro en lingotes, J. M. de las Rivas, 1070 k vidrio plano, Compañía General de las Vidrieras Españolas; 280 k cubos de hierro, La Basconia; 270 k calderos de cobre, A. Conrad y Compañía; 4000 k hojalata, Altos Hornos de Vizcaya.

Para *Marín*: 10000 k harina, Viuda de Vicuña; 1400 k pasta de tomate, F. Riaño; 1500 k clavos, Sociedad Alambres del Cadagua; 180 k tubos de hierro, Sociedad Tubos Forjados; 350 k cubos de hierro, Altos Hornos de Vizcaya.

Para *Vigo*: 64179 k hierro y acero en barras, 19120 k hojalata, 670 k cubos de hierro, Altos Hornos de Vizcaya; 10000 k harina, Viuda de Vicuña; 2260 k licores, Viuda de P. Pomés; 4991 k hierro, T. Morrison y Compañía; 2830 k id. J. M. de las Rivas; 540 k camas de hierro, B. Bilbao; 290 k clavos, F. Pisón; 15500 k hojalata, 950 kilos cubos de hierro, Altos Hornos de Vizcaya.

Para *Huelva*: 5278 k tubos de hierro, Sociedad Tubos Forjados; 5500 k hojalata, La Basconia; 368 k espárragos de hierro, Pradera Hermanos y Compañía; 3100 kilos pipería, E. Diaz; 2618 k hierro manufactu-



rado, A. Conrad y Compañía; 1110 k hojalata, Altos Hornos de Vizcaya.

Para *Cádiz*: 3563 k papel, La Papelera Española; 694 k tubos de hierro, Sociedad Tubos Forjados; 1250 k hojalata, Altos Hornos de Vizcaya.

Para *Málaga*: 33354 k hierro en tochos y vigas, Altos Hornos de Vizcaya.

Para *Almería*: 3957 k hierro en barras y chapas, 307 k cubos de hierro, Altos Hornos de Vizcaya; 483 k vino, Compañía Vinícola del Norte España; 840 k clavos, F. Echevarría é hijos; 750 k id., Sociedad Franco-Española de Trefilería; 2200 k hierro, Sociedad Anónima de Sierra Alhambilla.

Para *Cartagena*: 1290 k papel, La Papelera Española; 36073 k hierro y acero en barras y vigas, 11425 k hierro en lingotes, Altos Hornos de Vizcaya; 21500 k alambre, Sociedad Alambres del Cadagua; 520 kilos hierro, J. M. de las Rivas; 2500 k cables de hierro, 1000 k clavos, Sociedad Franco-Española de Trefilería.

Para *Alicante*: 40280 k acero en eclises, Altos Hornos de Vizcaya.

Para *Valencia*: 2311 k papel, La Papelera Española.

Para *Tarragona*: 10557 k hierro y acero en barras, 1000 k hojalata, Altos Hornos de Vizcaya; 1100 k clavos, F. L. Dubus; 6300 k vidrio plano, Compañía General de las Vidrieras Españolas; 965 k alambre, Sociedad Franco-Española de Trefilería.

Para *Barcelona*: 22184 k hierro y acero en barras, 15000 k hierro en lingotes, Altos Hornos de Vizcaya; 43258 kilos hierro, J. M. de las Rivas.

Para *Palamós*: 10000 k alambre, Sociedad Alambres del Cadagua. Total 533677 k.

Vapor *Norte*. Para *Camposancos*: 110000 kilos carbón, Hullera Euskaro Castellana.

Balandra *San Pedro*. Para *Lequeitio*: 40 kilos muebles, 1600 k avena, 1400 k habas, 210 k loza, 40 k tejidos, 160 k patatas, 560 k pipería, 100 k bacalao, 20 k drogas, Viuda de Vicuña.

Para *San Sebastián*: 33155 k garbanzos, 625 k tubos de hierro, Viuda de Vicuña. Total 57910 k.

Balandra *Tres Hermanos*. Para *Lequeitio*: 291 k azúcar, garbanzos, etc., Viuda de F. Astorqui; 172 k cacao, 519 k azúcar, V. Urigüen; 160 k aguardiente y licor, Tresgallo y Arrarte; 172 k azúcar, 1040 k aceite, 530 k alholva, 492 k jabón, 116 k legía, 150 k garbanzos, 200 k maíz, 337 k bacalao, 289 k varios, A. Videá y Compañía; 517 kilos aceite, 100 k arroz, 100 k garbanzos, 1360 k salvado, 7000 k harina, 1344 k habas, 599 k hierro, 100 k alubias, 580 k harinilla, 306 k cáñamo, 250 k bacalao, 45 k varios, Viuda de Vicuña, 1391 k licores, Viuda de A. Ibarreche. Total 19750 k.

Vapor *Julián*. Para *Gijón*: 6900 k hierro en barras, Sociedad Santa Ana.

Para *Coruña*: 812 k camas de hierro, F. Ramón Ayala. Total 7712 k.

Vapor *María Gertrudis*. Para *Gijón*: 14850 k jabón, Jabonera Vizcaína; 51 kilos alambre de acero, Oyanguren y Guevara; 945 k tubos de hierro, Sociedad Tubos forjados; 90 kilos hojalata, R. Rochelt é hijos; 590 k camas de hierro, La Camera Española; 890 k clavos, F. Echevarría é hijos; 90 k pescado en escabeche, H. Azqueta; 900 k garbanzos, M. Gómez Escudero y Compañía; 800 k id., G. Escudero; 800 k id., 200 k alubias, 836 k hierro en carriles y accesorios, 10 k ferretería, 560 k cocinas de hierro, 21 k vino, 102 k bacalao, 61 kilos tasajo, F. García; 16500 k hierro laminado, 1900 k hojalata, La Basconia.

Para *Avilés*: 2750 k jabón, Jabonera Vizcaína; 440 k camas de hierro, La Camera Española; 1000 k harina, 580 k harinilla, Ugalde y Compañía; 1400 k algodón colodión, Sociedad General Industria y Comercio.

Para *Luarca*: 64 k quesos, Yanke Her-

manos; 404 k licor, M. Acha; 23500 k harina, 6727 k salvado, E. Coste y Vildósola; 900 k cemento, Hijos de J. E. Rochelt; 600 kilos raba, Viuda de H. Lund y Clausen; 162 k hierro manufacturado, Hijos de L. Yohn y Compañía; 1375 k jabón, Jabonera Vizcaína; 270 k camas de hierro, La Camera Española; 10000 k abonos minerales, Sociedad General Industria y Comercio, 483 k vino, 2537 k alcohol, 102 k bacalao; F. García.

Para *Navia*: 2200 k harina, 7 k material fotográfico, E. Coste y Vildósola; 3525 k vino, 6000 k harina, 200 k garbanzos, 102 k bacalao, F. García. Total 110529 k.

Vapor *María Mercedes*. Para *Santander*: 2024 k hierro manufacturado, Z. Andrés y Urlézagá; 8500 azulejos, 400 k depósitos de hierro, 500 k hierro en chapas, 600 k tubos de hierro, F. García.

Para *Gijón*: 43753 k hierro y acero en barras y chapas, carriles y accesorios, Altos Hornos de Vizcaya; 512 k vino, Menchaca y Compañía; 474 k tubos de hierro, Sociedad Tubos Forjados; 1000 k pipería, 1700 k resina, A. Garmendi; 108 k estaño, R. Rochelt é hijos; 1295 k balizas, 690 k drogas, 225 k bañera, F. García; 415 k camas de hierro, M. Ibáñez.

Para *Rivadeo*: 5450 k harinilla, Ugalde y Compañía; 3100 k harina, E. Coste y Vildósola; 2500 k madera de pino, 250 k guisantes, F. García. Total 73406 k.

DIA 14.—Vapor *Cabo Oropesa*. Para *Santander*: 13528 k hierro y acero en barras, Altos Hornos de Vizcaya; 980 k hierro, J. M. de las Rivas; 14000 k hierro laminado, La Basconia; 1125 k clavos, Sociedad Franco-Española de Trefilería; 2306 k tubos de hierro, Sociedad Tubos Forjados.

Para *Sevilla*: 301479 k hierro y acero en barras, chapas, vigas, carriles y accesorios, 2150 k hojalata, 100000 k hierro en lingotes, Altos Hornos de Vizcaya; 120000 k id., 760 k remaches, 435 k hierro, J. M. de las Rivas; 400 k aceite, 1500 k pipería, Bergé y Compañía; 2560 k grasa mineral, Albizuri y Compañía; 982 k hierro manufacturado, Z. Andrés y Urlézagá; 1030 kilos pipería, A. Videá y Compañía; 1560 k tubos de hierro, 10.6 k chapas de latón, Earle, Bourne y Compañía; 3294 k rejas de hierro, 420 k calderos de id., E. Coste y Vildósola; 4920 k clavos, F. Echevarría é hijos; 1310 k piezas de acero, 120 k tornillos, Talleres de Deusto; 3100 k hojalata, La Basconia; 1601 k tubos de hierro, 130 kilos piezas de id., Amann y Gana; 1250 k pipería, E. Díaz; 1376 k tubos de hierro, Sociedad Tubos Forjados.

Para *Málaga*: 14649 k hierro en vigas y chapas, 4300 k hojalata, Altos Hornos de Vizcaya; 130 k acero, Talleres de Deusto; 4200 k harina, Ugalde y Compañía; 2590 kilos clavos, Sociedad Alambres del Cadagua; 1190 k id., F. L. Dubus; 780 k id., 532 k alambre, F. Echevarría é hijos.

Para *Alicante*: 11390 k acero en eclises, Altos Hornos de Vizcaya; 852 k hierro manufacturado, Z. Andrés y Urlézagá; 2028 k cilindros de acero, Talleres de Deusto; 800 k pipería, N. Sáenz; 2500 k id., P. Alzaga; 1500 k id., P. Zamarripa; 22500 k idem, E. Díaz.

Para *Valencia*: 2000 k acero en chapas, 3950 k hojalata, Altos Hornos de Vizcaya; 6847 k hierro en barras, Hijos de R. García; 945 k id., J. M. de las Rivas; 340 kilos hojalata, R. Rochelt é hijos; 6160 k clavos, 40776 k alambre, F. Echevarría é hijos; 1650 k pescado en escabeche, M. Hormaechea; 163 k ace. o, Talleres de Deusto; 1250 k clavos, Sociedad Franco-Española de Trefilería.

Para *Barcelona*: 12486 k acero en barras y chapas, 100000 k hierro en lingotes, 17700 k hojalata, Altos Hornos de Vizcaya; 24525 k hierro, J. M. de las Rivas; 25000 k alambre, Sociedad Alambres del Cadagua; 2976 k hierro en barras, P. Villaöz;

3370 k clavos, F. L. Dubus; 19000 k hojalata, 104400 k hierro laminado, La Basconia; 2727 k tubos de hierro, Sociedad Tubos Forjados. Total 1164781 k.

DIA 17.—Balandra *Lequeitio*. Para *Lequeitio*: 122 k cacao, 1602 k azúcar, V. Urigüen; 7225 k vino, 3900 k harina, 1200 kilos corteza de pino, 1200 k hojalata, 1024 kilos habas, 200 k jabón, 150 k galipot, 180 kilos drogas, 240 k garbanzos, 300 k arroz, 120 k papel, 200 k bacalao, 400 k listones de pino, 354 k varios, E. de Arriaga. Total 17467 k.

Balandra *Carmen Angeles*. Para *Lequeitio*: 5870 k vino, 7000 k harina, 200 k aceite, 64 k drogas, 50 k jabón, 1210 k listones de pino, 50 k bacalao, 10 k almidón, E. de Arriaga. Total 14454 k.

Vapor *Alfonso*. Para *Castro*: 40000 kilos cemento, Sociedad General de Cementos Portland.

## BANCO DE BILBAO

Se paga por la Caja de este Establecimiento á los señores depositantes en el mismo, los intereses y amortización de la Deuda Amortizable al 5 por 100, vencimiento 15 de Agosto de 1904.

Bilbao 13 de Agosto de 1904.—El Secretario, *Jerónimo de Uria*.

### Sociedad anónima «Casa Dotesio»

Por acuerdo del Consejo de Administración de esta Sociedad, tomado en sesión celebrada hoy, se convoca á los señores accionistas á Junta General ordinaria para el día 30 del corriente, á las tres de la tarde, en el domicilio social, calle de Doña Maria Muñoz, núm. 8.

A continuación de esta Junta ordinaria se celebrará otra extraordinaria, á fin de discutir y aprobar los nuevos Estatutos, la creación de Agencias en el extranjero y el convenio con el Sindicato Musical Barcelonés Dotesio.

Los señores accionistas que hayan de concurrir á estas Juntas deberán tener presente lo que disponen los artículos 39, 40, 41 y 42 de los Estatutos.

Bilbao 19 de Agosto de 1904.—El Presidente, Pedro Maiz.

## Compañía Trasatlántica

Servicio directo de Bilbao á Montevideo y Buenos Aires

El día 29 de Agosto saldrá de este puerto el vapor correo

# Larache

Cápitán Ferreiro.

Se admite carga y pasajeros para los referidos puertos.

Para precios y condiciones, dirigirse á los agentes de la Compañía Sres. Bergé y Compañía, Gran Vía, núm. 5 pral.

## G. H. LEVITA

Amberes. (Bélgica)

Casa de comisión y representaciones establecida en 1862.

Compra y venta de todos productos. Adelantos sobre consignaciones.





**IBARRA Y COMPAÑÍA**

ANTES  
COMPAÑÍA VASCO-ANDALUZA

Servicio bisemanal de vapores  
de escala fija de

BILBAO Á MARSELLA

VAPORES	Ts. r.	VAPORES	Ts. r.
Cabo San Martín.....	1860	Cabo Roca .....	1515
Cabo San Vicente.....	1817	Itálica.....	1186
Cabo San Antonio.....	1738	Cabo Espartel.....	1833
Cabo Quejo.....	1447	Cabo Prior.....	1920
Cabo Peñas.....	1742	Cabo Silleiro.....	1020
Cabo Palos.....	1552	La Cartuja.....	892
Cabo S. Sebastián.....	1532	Triana.....	779
Cabo Ortegá.....	1511	Vizcaya.....	758
Cabo Nao.....	1531	Ibaizabal.....	739
Cabo Tortosa.....	1551	Cabo Oropesa.....	1860
Cabo Trafalgar.....	1542	Cabo Corona.....	1850
Cabo Caux.....	1517	Cabo Toriñana.....	1850

**LINEA DE BILBAO Á MARSELLA**

Salida de Bilbao todos los jueves para los puertos de Santander, Coruña, Arril, Vizo, Huelva, Cádiz, Málaga, Almería, Cartagena, Alicante, Valencia, Tarragona, Barcelona, Palamó, Cete y Marsella.

El primero y tercer jueves de cada mes se recibirá también carga para los puertos de Algeciras, Adra, Motril, Aguilas, Garrucha y San Feliú de Guixol.

El jueves 25 de Agosto saldrá de este puerto el vapor

**CABO ORTEGAL**

Su capitán Redondo.  
Admite carga y pasajeros para los puertos citados

**LINEA RÁPIDA DE BILBAO Á BARCELONA**

Salida de Bilbao todos los domingos para los puertos de Santander, Sevilla, Málaga, Alicante, Valencia y Barcelona.

El itinerario de esta línea está hecho de manera que, salvo circunstancias imprevistas, el viaje de nuestro puerto al de Barcelona y viceversa, se haga en 14 días.

El domingo 28 de Agosto saldrá de este puerto el vapor

**CABO PRIOR**

Su capitán Arenosa.  
Admite carga y pasajeros para dichos puertos.

Para tratar de carga ó pasaje dirigirse á los consignatarios: Bergé y Compañía.—Gran Vía, 3, principal.

DEUTSCH OESTERREICHISCHE  
**Mannesmannröhren--Werke**

Düsseldorf (ALEMANIA)

Suministran como producción especial de su fábrica sucursal

**“Deutsche Röhrenwerke” Rath**

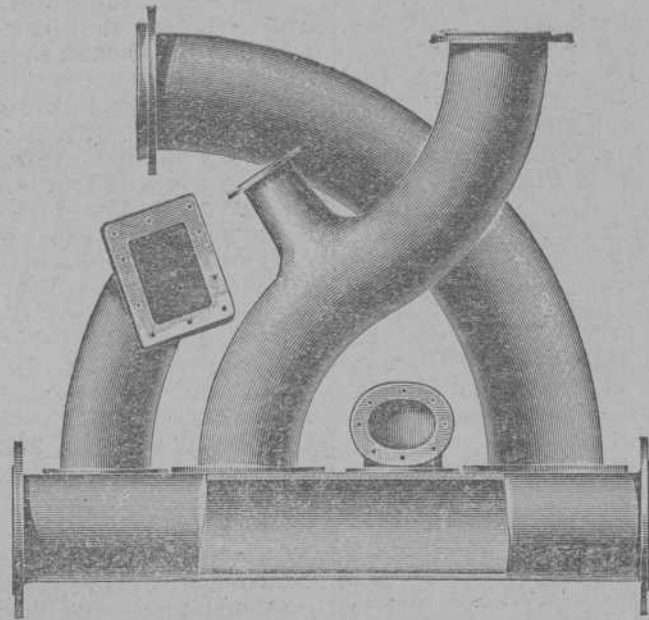

**Tubos soldados superpuestos**

hasta los mayores diámetros que se pidan

**Artículos soldados de todas clases**

Düsseldorf 1902

MEDALLA DE ORO por el Estado

MEDALLA DE ORO por la Exposición

**MOTORES Á GAS «OTTO» Y GENERADORES DE GAS POBRE**

PATENTE «FIELDING» MODELO «MANCHESTER DE E. LEHMANN»

Últimos modelos perfeccionados.— Construcción de Fielding & Platt, de Gloucester.— Gran economía.

**PRECIOS REDUCIDOS.— PÍDANSE OFERTAS**

**Motor á gas acetileno**

de Moritz Hille.— El único conocido y que funciona con regularidad.— Patentado en España y Extranjero.— Pídanse precios y referencias.

**DINAMOS, ELECTRO-MOTORES, &**

Especialidad de la Casa.— Grandes rendimientos garantidos.— Máquinas y calderas de vapor (especialidad para minas.) de todos tipos y fuerzas de la reputada casa de E. R. & F. Turner, de Ipswich.



Casa en Manchester,  
Catham Str.

TORNOS y demás, MÁQUINAS HERRAMIENTAS de la mejor construcción inglesa de Carter & Wright, de Halifax.

Pídase el extenso é importante Catálogo.

**TELARES** para yute, lino, algodón, de E. Lehmann, Manchester.

**BOMBAS** á vapor, etcétera.

Metales antifricción.— Máquinas para hacer hielo.— Ascensores.— Cables.

Maquinaria harinera TURNER

**BERNABEU Y SOLDEVILLA**

4-DOU-4-BARCELONA

Representante para el Norte de España y Portugal: Sra. Vda. de PABLO HAEHNER.—BILBAO



## Elmore's Metall Actien-Gesellschaft

DE SCHLADERN, EN ALEMANIA

Fábrica de cobre por el procedimiento electrolítico

MEDALLA DE HONOR  
Amberes 1894

Proveedores de la Marina Imperial de Alemania

MEDALLA DE ORO  
Paris 1900

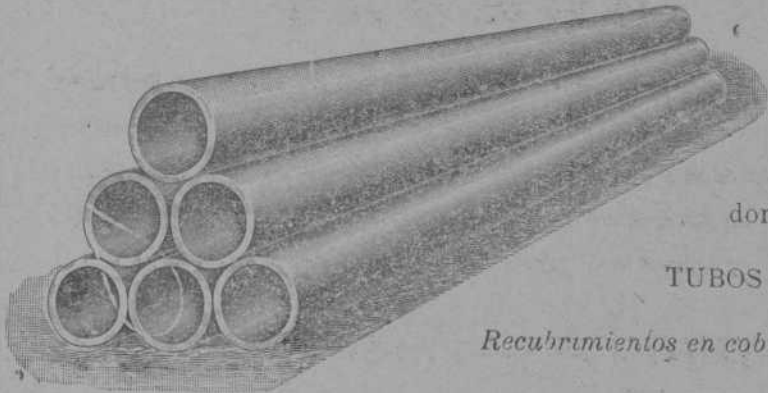

**TUBOS DE COBRE ROJO** sin soldadura desde un milímetro hasta dos mil milímetros de diámetro, para conducciones de vapor y de agua.  
**CILINDROS DE COBRE ROJO** sin soldadura; perfectamente equilibrados, para las máquinas de secar, máquinas para la fabricación de papel, etc.  
**CAMISAS DE COBRE ROJO** sin soldadura para condensadores hasta dos mil milímetros de diámetro, para máquinas de vapor

TUBOS DE HIERRO FORJADO RECUBIERTOS DE COBRE

*Recubrimientos en cobre rojo de diferentes espesores, de cilindros de fundición y pistones de bombas y prensas hidráulicas*

Representante: **D. FRANCISCO DE A. MAS**  
Cortes, 625, 1.º—BARCELONA

## Maderas Impregnadas

**TRAVIESAS** de cualquier clase de madera, en todas las dimensiones; impregnadas según las prescripciones del ferrocarril de los Estados Confederados de Alemania.

**POSTES DE TELÉGRAFO Y MÁSTILES DE CONDUCCIÓN PARA INSTALACIONES ELECTRICAS**

de maderas derechas superiores de la Selva Negra, también de los montes bávaros y de los centros del Rin, impregnados según el sistema KYAN y en conformidad con las prescripciones de la Administración de Telégrafos del Imperio Alemán.

PRODUCCIÓN EN MASA.—NUEVE TALLERES PARA IMPREGNAR Y CREOSOTAR

### HIMMELSBACH HERMANOS

Freiburg (Baden)

Representantes, **PABLO HAEHNER**, Bilbao

**OTTO WOLF**, Rambla de las Flores, 30, Barcelona

## Larrínaga y Compañía

Liverpool (Inglaterra)

*Compra-venta de toda clase de minerales.*

*Compra en comisión de toda clase de maquinaria.*

**COMPRA EN COMISION DE BUQUES DE VELA Y VAPOR**

**Exportadores de carbones ingleses.**

*Armadores, Fletadores, Corredores de buques y Agentes generales comisionistas.*



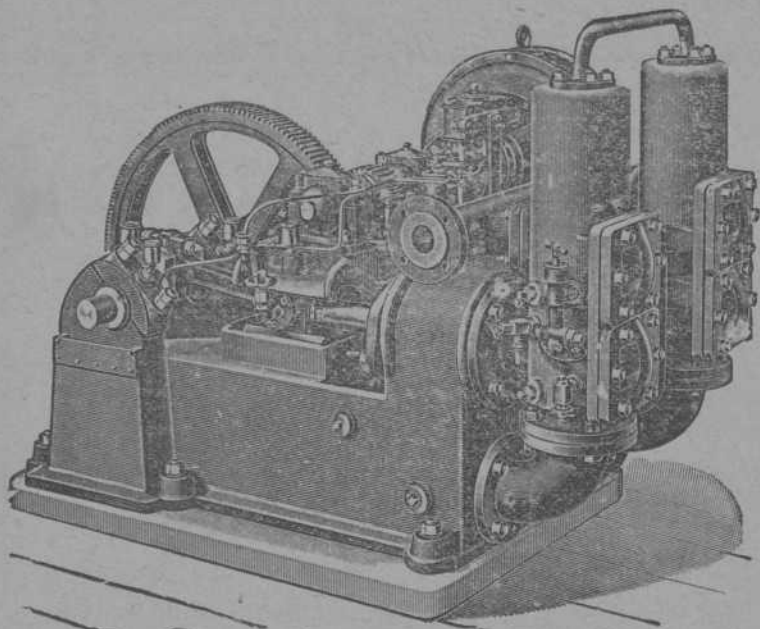

Bomba gemela movida por electromotor  
Sucursal y Depósito: Bilbao, Gran Vía, 34.—TELEGRAMAS: DÚPLEX, BILBAO

## WEISE Y MONSKI, HALLE A. S.

La fábrica más importante y mayor de Alemania de

### BOMBAS

movidas por vapor, transmisión ó electricidad para minas, buques, alimentación de calderas, abastecimiento de aguas, pozos profundos, etc.

Compresores de aire, Máquinas de vapor

Especialidad: BOMBAS DÚPLEX

Sucursal y Depósito: Bilbao, Gran Vía, 34.—TELEGRAMAS: DÚPLEX, BILBAO

## "AHLEMAYER"

Compañía Anónima de construcciones é instalaciones  
electro-mecánicas

BILBAO  
GRAN VÍA, 50

MADRID  
PLAZA CELENQUE, 1

### Electromotores

de corriente alterna y continua

Para todas las aplicaciones de la industria.

#### Abonos minerales y productos químicos

La Sociedad General de Industria y Comercio pesce, entre otros legocios, la explotación de las más importantes fábricas nacionales de superfosfatos y abonos minerales compuestos, ácidos sulfúricos anhídrido y coque, ácidos nítricos y clorhídricos, sulfatos de sosa, glicerinas comerciales y farmacéuticas, colodión y demás productos químicos.

Fábricas de Elorrieta, Zuazo y Gurrubay (Vizcaya); en el Ce. n. vo y Avilés (Asturias); en Bonanza y Trataria.

Diríjanse los pedidos: Lotería, 3, Bilbao. — Villanueva 300, 11, Apartado 66, Laredo. — Uria, 40, Oviédo.

## Talleres TOMÁS

(HIJOS DE M. TOMÁS Y C.ª)

Villanueva y Geltrú y en Barcelona: Calle Regomir, núm. 25, bajos.

CASA FUNDADA EN 1862. — LA PRIMERA EN ESPAÑA

CONSTRUCTORA DE LAS TUBERÍAS DE ACERO POR LAS QUE OBTUVO PRIVILEGIO DE INVENCION

5 medallas de oro, plata, bronce y otras distinciones.

MATERIAL COMPLETO  
PARA CONDUCCIONES Y



DISTRIBUCIONES DE  
Y AGUA

Tubería de acero dulce inoxidable para canalizaciones de agua, gas y electricidad.—Fuentes, válvulas de paso, grifos y accesorios de todas clases.

Se remiten gratis prospectos, tarifas, presupuestos y cuantas noticias se pidan.



# Fried Krupp, Essen (Alemania)

FÁBRICA DE ACERO FUNDIDO

Acero al crisol, acero Martín, acero pudlado, acero Bessemer, aleaciones de acero con tungsteno, níquel, cromo, molibdeno, etc.

*Material para ferrocarriles:* ejes y ruedas de todas clases, llantas, juegos de ruedas, muelles, planchas para calderas y bastidores, y otras partes de construcción para locomotoras y wagones, carriles, agujas, corazones para vías normales y estrechas, wagonetas, etc., etc.

*Material para la construcción de buques:* Chapas, hierros angulares, piezas moldeadas, bastidores de asiento, émbolos y cilindros, ejes de manivela y de engranaje, ejes de hélice, hélices, branques y codastes, ruedas de timón y marcos para ellas, etc., etc.

*Material para construcción de máquinas:* Piezas de acero ó hierro para máquinas de todas las clases forjadas y fundidas.

*Chapa de acero y hierro:* desde 0,5 mm para arriba por 4 metros de anchura aproximadamente.

*Cilindros laminadores* de acero natural y endurecido.

*Acero para herramientas,* limas y acero en burras para las más variadas aplicaciones.

REPRESENTANTE EN ESPAÑA, CON EXCLUSIÓN DE LAS PROVINCIAS VASCONGADAS,

**J. Tintorer Giberga, Claris 32, Barcelona.**

REPRESENTANTES PARA LAS PROVINCIAS VASCONGADAS,

**Erhardt & Co. G. m. b. H. Bilbao y Santander.**

## FRANCISCO GRECIET



Gran Taller Mecánico de Carpintería y Herrería

Estacamento á vapor, planchadas, montaje de puentes, cimbras y obras de toda clase.

Especialidad en la construcción de Tranvías aéreos, planos inclinados y wagones para minas.

CALLE DE LERSUNDI DE LOS HEROS, 8 Y 10. —BILBAO

## TANGYES LIMITED

52, Gran Vía, 52. — BILBAO

REPRESENTANTE: JAIME R. BAYLEY

Máquinas de vapor, Calderas, Bombas á vapor de acción directa, Grúas, Gatos, Poleas diferenciales, Aparatos hidráulicos, Maquinaria para talleres.

## L. DE LEZAACK

INGENIERO

AMBERES, 4, RUE DE LA GIROFLE

Agente para la venta de minerales de hierro, plomo, cinc, cobre, manganeso, níquel y otros. Oficina especial para muestras de minerales. Laboratorio Químico.

Recepción, Reexpedición, Muestras y análisis de minerales, Fletamentos, Agencias de carbones.



**Paris 1900: Grand Prix**

**R. WOLF** Magdeburg.—Buckau Alemania

**Máquinas locomóviles y semi-fijas**  
 provistas de calderas con tubos extraíbles, cilindros colocados dentro de la cúpula de vapor, especialmente  
**Máquinas semi-fijas de vapor sobre-calentado**  
 hasta 400 caballos de fuerza

Los mejores motores para instalaciones eléctricas, fábricas de cemento, ladrillales, sierras mecánicas, molinos, talleres mecánicos, fundiciones, cordelerías, etc.

*Superiores a las mejores instalaciones de máquinas fijas con calderas separadas y a los motores de gas*  
**Durabilidad, seguridad y economía incomparables**



# BERNABEU Y SOLDEVILA

**4, Dou, 4  
BARCELONA**

**CASA EN MANCHESTER: Chatham Street.—Telegramas: } Bernabeu-Barcelona  
Lehmann-Manchester**

MÁQUINAS INGLESAS.—UNICOS AGENTES DE:

**E. R. & F. TURNER L.<sup>o</sup>**  
IPSWICH

**Para máquinas y calderas de vapor**  
(Especialidad en las de minas). Maquinaria agrícola y harinera. Locomóviles, etc.

**CARTER & WRIGHT**  
HALIFAX

**Tornos cilíndricos** y demás máquinas-herramientas para talleres de construcción.

**E. LEHMAN**  
MANCHESTER

**Máquinas** de hilar, telares, etcétera, para yute, lino, cáñamo, abacá, palma, pita ó cualquier otra fibra.

**M. FONREAU**  
PARIS

**Cables flexibles** para taladrar, esmerilar, etc.

**Locomotoras, vía vagonetas**

**bombas** de todas clases. Locomóviles á vapor, etc.

**BERNABEU y SOLDEVILA**

*Máquinas y Herramientas inglesas*

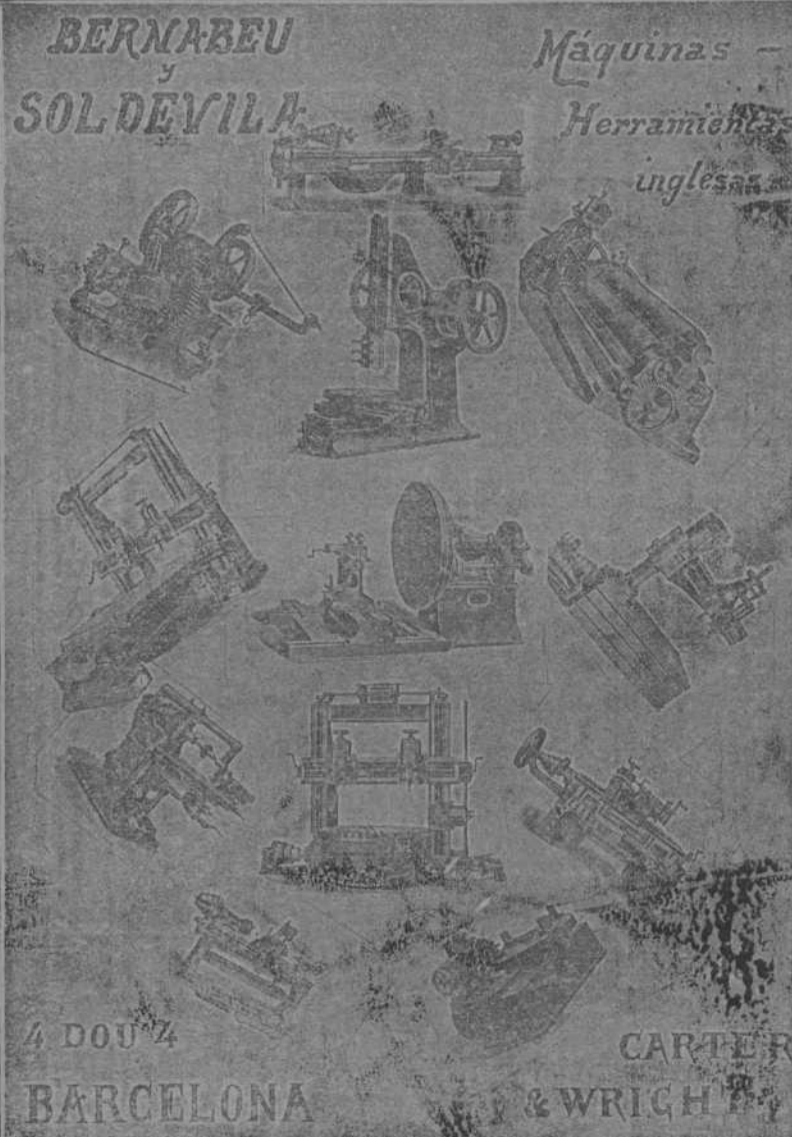

4 DOU 4  
**BARCELONA** **CARTER & WRIGHT**

**FIELDING & PLATT**  
GLOUCESTER

**Motores á gas «Ot.»** horizontales de un solo cilindro desde 1 á 200 caballos.

**Verticales** á 4 cilindros desde 300 caballos arriba.

**Los más sólidos**  
**Los de mejor construcción**  
**Los más económicos**  
**Innumerables referencias**

**Gasógenos** de gas pobre con ó sin Gasómetro.

**Los más completos**  
**Los más prácticos**  
**Los de mejor rendimiento**

**Maquinaria hidráulica** sistema Tweddell's para talleres de construcción, minas y contratistas.

**Motor acetileno** de Moritz-Hille. El único que funciona con regularidad y economía.

**Dinamos Electromotes**  
**Alternadores**  
Locomóviles á bencina y petróleo, etc.

## MAQUINARIA EN GENERAL

Representante para el Norte de España y Portugal: Sra. Vda. de PABLO HAEHNER.—BILBAO