Año 96 — Número 20.932 — Precio: 70 cts.

El Adelanto

DIARIO DE SALAMANCA

Jueves, 1 de mayo de 1952

REDACCION Y TALLERES: TELEFS. 3185 Y 1924
CALLE DE RAMOS DEL MANZANO, 36

ADMINISTRACION: TELEFONO 1818
RUA MAYOR, 13. — APARTADO NUMERO 18

LA ESPOSA DE HUMBERTO DE ITALIA, EN TOLEDO

Toledo.—La esposa del rey Humberto de Italia, María José de Bélgica, ha visitado hoy la ciudad de incógnito, acompañada del embajador de Bélgica en Madrid. Recorrió la Catedral y los monumentos artísticos. En el restaurante donde almorzó le fué mostrada una fotografía que recuerda otra visita que realizó a Toledo el 4 de octubre de 1929. (Logos.)

Locomotoras eléctricas para los ferrocarriles españoles

Newton le Willows (Inglaterra).—Con éxito se realizan las pruebas de la primera locomotora eléctrica de una serie de sesenta que son construídas en Inglaterra con destino a los ferrocarriles españoles. Cada una tiene tres mil seiscientos HP. de fuerza. La exhibición se ha realizado en la Vulcan Foundry, que se ha unido a la English Electric Company para cumplimentar el pedido español. La primera de estas locomotoras deberá entrar en servicio en este año. (Efe.)

AUDIENCIAS CIVIL Y MILITAR DEL JEFE DEL ESTADO

Madrid. — Su Excelencia el Jefe del Estado y Generalísimo de los Ejércitos recibió en audiencia civil, en el Palacio de El Pardo, a los siguientes señores:

Conde de Floridablanca, acompañado de su esposa, doña María del Pilar Ussía, y de su hermana, doña Dolores Castillo, duquesa de Almenara.

Reverendísimo señor don Gregorio Modrego Casaus, obispo de Barcelona, acompañado de las autoridades de esa provincia.

Comisión del cabildo catedral de Jaén, presidida por el obispo, reverendísimo señor don Rafael García y García de Castro.

Junta directiva del Real Madrid Club de Fútbol, presidida por don Santiago Bernabeu de Yeste.

Reverendísimo señor don Marcelino Olaechea de Leizaga, arzobispo de Valencia.

Don José María Doussinague, embajador de España en Santiago de Chile.

Don Paulino M. Hermosilla, director general de Montes, Caza y Pesca Fluvial.

Don Pedro Laín Entralgo, rector magnífico de la Universidad Central.

Don Roberto de Satorres, cónsul general de España en Lisboa.

Conde de Ruiseñada.

Don Rafael Rubio, presidente de la Sala Primera del Tribunal Supremo.

Don Joaquín Ruiz y Ruiz.

AUDIENCIA MILITAR

Excelentísimo señor don Jesús Badillo Pérez, general de división.

Excelentísimo señor don Eugenio Pereiro Contier, consejero togado.

Excelentísimo señor don Antonio Sáenz García-Veas, general de brigada del Aire.

Excelentísimo señor don Jaime Nadal Fernández Arroyo, general de brigada de Ingenieros, en reserva.

Excelentísimo señor don Celestino Aranguren Bourgon, general de brigada de Infantería.

Excelentísimo señor don Eduardo García del Busco y Ozores, general de brigada de Infantería, en reserva.

Excelentísimo señor don Jesús Alfaro Fournier, general subinspector de Ingenieros navales.

Excelentísimo señor don Rafael Ros Mukler, general de brigada de Ingenieros.

Excelentísimo señor don Emilio López de Letona Chacón, general de brigada de Caballería.

Excelentísimo señor don Francisco Bohórquez Vecina, auditor general.

Excelentísimo señor don Ricardo Villalba Rubio, general de brigada de Infantería.

Excelentísimo señor don Enrique Pastor Rodríguez, general de brigada de la Guardia civil.

Don José de Suelves Goyeneche, coronel de Caballería.

Don Emilio Fernández Martos Mariscal, coronel de Infantería.

Don Nicolás Visiers Brates, coronel de Estado Mayor.

Don Cristóbal González-Aller Balseyro, capitán de corbeta.

La séptima promoción de la Escuela Politécnica del Ejército presidida por el excelentísimo señor general director don Lázaro Ros Lizana. (Logos.)

BOLETIN OFICIAL DEL ESTADO

Don José Martínez Segura, catedrático del Instituto "Fray Luis de León"

Madrid. — El "Boletín Oficial del Estado" publica una orden de Educación Nacional, por la que se anula la de 14 de febrero último, que declaraba desierto el concurso de la vacante de "Ciencias Fisiconaturales", del Instituto Nacional de Enseñanza Media "Fray Luis de León", de Salamanca, y destinado para el desempeño en propiedad, de la citada vacante a don José Martínez Segura.

120.000 policías movilizados en la Alemania occidental

Berlín.—Casi 120.000 policías alemanes han sido movilizados en Berlín y Alemania Occidental para aplastar cualquier desorden que pueda producirse mañana, 1.º de mayo, inspirado por los comunistas.

También están preparados diecisiete mil soldados de la guarnición aliada en Berlín en el caso de que haya grandes disturbios en esta ciudad. (Efe.)

Inauguración de la II Asamblea Nacional de Graduados del SEU

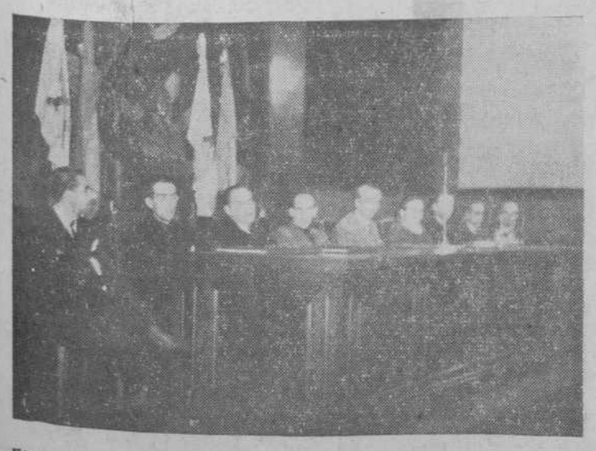

El vicesecretario general del Movimiento, señor Romojaro, con el subsecretario del Ministerio de Educación Nacional, don Segismundo Royo Villanova; el delegado nacional del Frente de Juventudes, señor Elola; el rector de la Universidad Central, señor Laín Entralgo, y otras personalidades, presidiendo el acto

(Foto Vidal.)

Regreso a Madrid de la Misión española que ha visitado el Oriente Medio

El ministro de Asuntos Exteriores, señor Martín Artajo, con su esposa, los marqueses de Villaverde (que tienen a su hija en brazos), acompañados de la esposa del Caudillo, doña Carmen Polo de Franco, y personalidades que han acudido al aeródromo a recibirles

(Foto Vidal.)

El ministro de Obras Públicas ordena la readmisión de varios agentes ferroviarios

El conde de Vallellano y los ministros de Industria y Agricultura visitarán la provincia de Badajoz para estudiar sobre el terreno el Plan de Ordenación

Madrid. — El ministro de Obras Públicas manifestó esta mañana a los periodistas que con motivo del Congreso Eucarístico Internacional será puesta en servicio, para atender las necesidades de la afluencia de viajeros que visitarán España durante estos días, la pista de acceso al aeropuerto de Barajas por María de Molina, cuyo último trozo corre a cargo del Ayuntamiento, llamado a acelerar la terminación definitiva de esta importante vía.

En relación con el citado Congreso manifestó también el conde de Vallellano que convenía aclarar, ante posibles falsas e intencionadas interpretaciones, que los veintisiete millones de pesetas consignados en los créditos concedidos por el Gobierno al Ministerio de Obras Públicas para atenciones de este magno certamen internacional, se destinarán en concepto de anticipos a obras que ya tenía que ejecutar el Estado en su día y que ahora se adelantarán con motivo de la celebración del Congreso. Por tanto, añadió el ministro, no se trata de créditos concedidos para gastos del personal que quiera trasladarse a Barcelona, sino para obras de acceso a esta capital, enlaces y cruces de carreteras y ferrocarriles, que a fin de cuentas redundarán en beneficio de Cataluña y de España.

Dijo, asimismo, que había ordenado la readmisión de varios agentes ferroviarios más, de acuerdo con las normas dictadas por la orden ministerial de 1950, y que como consecuencia de su reciente viaje a

(Continúa en última plana.)

Una comisión del pueblo valenciano de Turis visita al delegado Nacional de Sindicatos

Para agradecerle la decisiva ayuda de la Organización Sindical para el resurgimiento de dicho pueblo

Madrid. — En la mañana de hoy y en el salón de actos de la Delegación Nacional de Sindicatos hizo acto de presencia una nutrida comisión del pueblo valenciano de Turis, con su alcalde a la cabeza, que mostraron deseos de ser recibidos por el señor Solís Ruiz para darles las gracias por cuanto la Organización Sindical había contribuido al resurgimiento de dicho pueblo.

Atendiendo los deseos de los comisionados, el delegado nacional de Sindicatos recibió a la citada Comisión, presidiendo un emotivo acto, durante el cual el alcalde de Turis, señor Crespo, pronunció unas breves palabras, en las que hizo saber que acompañando a las 150 personas que formaban la Comisión, en su mayoría trabajadores del campo, pero toda ella representando al pueblo entero, han venido a Madrid, no a solicitar mercedes, sino a hacer patente su agradecimiento a las altas jerarquías que bajo el régimen de Franco han contribuído al resurgimiento del pueblo de Turis, no olvidando el decidido apoyo encontrado siempre en la organización sindical, a la que en este acto y a su delegado nacional hacía presente su agradecimiento, no sólo del pueblo por él representado, sino también de todos los pueblos de la provincia de Valencia y de la totalidad de los de España, pues que todos han recibido los beneficios del régimen (que tan afortunadamente nos gobierna.

Hacer saber finalmente que ha sido nombrado hijo adoptivo de Turis el vicesecretario nacional de Obras Sindicales, señor Aparisi, y como en fecha breve quieren hacer entrega del nombramiento, invita a dicho acto al delegado nacional de Sindicatos, que promete su asistencia, y agradece a la representación valenciana su presencia en la Delegación Nacional Sindical, que pueden considerar como su casa propia.

Terminó el acto cantándose el "Cara al sol" y dándose vivas a Franco y a España.

EL MINISTRO DE EDUCACION NACIONAL, EN GRANADA

Visitó las Escuelas de Comercio, de Artes y Oficios y de Trabajo, el Hogar del SEU y la Alhambra

Hoy emprenderá viaje a Córdoba y Sevilla

Granada. — El ministro de Educación Nacional, señor Ruiz Jiménez, acompañado de los directores generales de Enseñanza Universitaria, Bellas Artes, Arquitectura y Enseñanza Primaria, ha dedicado la tarde a visitar distintos monumentos y algunos centros dependientes de su Departamento.

En la Real Capilla, donde fué recibido por el prelado y dignidades eclesiásticas, le fué mostrado un documento histórico firmado por su padre, don Joaquín Ruiz Jiménez, en 1913, en la época en que fué ministro de Instrucción Pública. Estuvo después admirando los tesoros y reliquias que allí se guardan y la cripta donde reposan los restos de los monarcas castellanos. Pasó después a la "Madraza árabe" antiguo edificio municipal en los tiempos de los Reyes Católicos, actualmente en reparación y donde será instalado un Centro de Estudios. Seguidamene se despidió del arzobispo y autoridades eclesiásticas y marchó a visitar la Escuela de Comercio, siendo objeto de cordiales manifestaciones de cariño por parte de los escolares.

Se trasladó después a la Alhambra, visitando el palacio de Carlos V y en el que el director general de Arquitectura y consevador de la Alhambra, señor Prieto Moreno, le mostró el plan de obras que realizan hasta terminar la instalación de un grandioso museo.

En las primeras horas de la noche el ministro volvió a la ciudad y visitó las Escuelas de Artes y Oficios, la de Trabajo y el Hogar del SEU, donde habló a los estudiantes.

Por último estuvo en la Basílica de San Juan de Dios, viendo el camarín en el que se guardan las veneradas reliquias del Apóstol de la Caridad, ante la cual oró.

Mañana oirá misa en la iglesia de los Padres Dominicos, emprendiendo seguidamente el viaje a Córdoba, por Alcalá la Real, y desde aquélla marchará a Sevilla. (Logos.)

Participa en el concurso de Biblioteca de la Sección Femenina, que podrá proporcionarte a la vez que una distracción, una ayuda económica.

Atentado contra el cónsul de España en Touluse

Francia presenta excusas

Madrid. — El embajador de Francia, M. Jacques Meynier, ha estado en el Ministerio de Asuntos Exteriores para presentar excusas con motivo del atentado de que ha sido objeto el cónsul de España en Touluse y dio seguridad de que la Policía francesa realiza las indagaciones oportunas para hallar a los autores del atentado.

Análogas explicaciones han sido dadas, por el Ministerio de Negocios Extranjeros francés a la Embajada de España en París. (Logos.)

El juez Pine mantiene su posición frente al control de la industria del acero

El Gobierno apelará al Tribunal Supremo

Washington.—El juez federal David Pine ha publicado una orden provisional poniendo fin al control gubernamental de la industria del acero y se ha negado a la petición del Gobierno de detener la ejecución de dicha orden. (Efe.)

—o—

Washington. — El Gobierno norteamericano ha pedido oficialmente al Tribunal de Apelación que mantenga en posesión del Gobierno las fundiciones de acero durante seis días mientras se plantea directamente la disputa sobre la incautación ante el Tribunal Supremo. (Efe.)

—o—

Washington (urgente). — El Tribunal de Apelación del distrito de Columbia ha restablecido el embargo de la industria del acero hasta las cuatro y media de la tarde del viernes para dar tiempo al Gobierno a formular un recurso ante el Tribunal Supremo. (Efe.)

La Sección Femenina, con su concurso de Bibliotecas procura elevar el nivel intelectual de la mujer española.

España y la administración de Tánger

Washington.—En fuentes diplomáticas autorizadas, según la United Press, se manifiesta que los Estados Unidos, Francia y Gran Bretaña, han convenido, en principio, en que España debe tener mayor influencia en la Administración de Tánger de la que actualmente ejerce, pero que dichos países son contrarios a que se proceda, de momento, a la anulación del acuerdo de París. (Efe.)

El ministro de Información y Turismo invita a los periodistas alemanes

Una comida en el Club de Prensa

Madrid. — Los periodistas alemanes fueron invitados hoy a comer en el Club de Prensa por el ministro de Infomación y Turismo, señor Arias Salgado. A la comida, en la que reinó un ambiente de la mayor cordialidad, asistieron todos los periodistas que han venido a Madrid invitados por la Dirección General de Prensa con la colaboración de la Compañía Iberia, y los directores generales de Prensa, Información y Radiodifusión, señores Aparicio, Pérez Embid y Suevos; los directores de los periódicos de Madrid, señores Pastor, de "A B C"; Herráiz, de "Arriba"; Prada, de "Ya"; Pujol, de "Madrid"; Lucientes, de "Informaciones"; Fovaca, subdirector de "Pueblo", y Pizarro, de "El Alcázar"; el agregado de Información en Bonn, señor Gómez Ballesteros, que les acompaña en este viaje; el secretario del Ministerio, señor Villar Palasí; el oficial mayor, señor Llorente; el secretario general de Prensa, señor García Rubio; el jefe de Prensa extranjera, señor Servet; el de Asuntos generales, señor Sánchez Nogueras, y funcionarios de la Dirección General de Prensa, además de los periodistas alemanes acreditados en España.

Al final de la comida, el ministro de Información, contestó directamente a las preguntas que le hicieron los corresponsales, quienes se expresaron en términos de agradecimiento a la invitación y atenciones de la Dirección General de Prensa y de elogio para el Gobierno y la Prensa española. (Logos.)

Un cursillo sobre ganado de carne en la Granja de la Vega

AYER SE EFECTUO SU CLAUSURA POR EL DELEGADO SINDICAL

En la granja del Asilo de la Vega ha tenido lugar en los días pasados un nuevo cursillo de divulgación, organizado por la Cámara Oficial Sindical Agraria con el concurso de los técnicos del Ministerio de Agricultura.

Este último cursillo, al que seguirá ahora una serie de ellos muy interesantes, ha versado sobre "Mejora del ganado en relación con la producción de carne" habiendo asistido un grupo de campesinos venidos de distintos puntos de la provincia, que han seguido las clases con la mayor constancia y aplicación.

El cursillo ha sido dirigido por el jefe provincial del Servicio de Ganadería, don Mariano Benegasi, que, como profesor del mismo cursillo, ha compartido la cátedra con el inspector provincial de Sanidad Veterinaria, don Antonio Fernández Zúñiga. Ambos han desarrollado un extenso programa sobre explotación económica y mejora del ganado de carne, comercio ganadero, enfermedades del ganado y su curación y profilaxis, conservación de carne por diversos métodos y otros de la mayor utilidad para la prosperidad ganadera.

Las clases teóricas se han dado en la granja de la Vega y las prácticas, completisimas, en la misma granja, así como en las visitas giradas al mercado de ganados de la ciudad, al Matadero municipal de Salamanca y a los mataderos industriales y laboratorios chacineros.

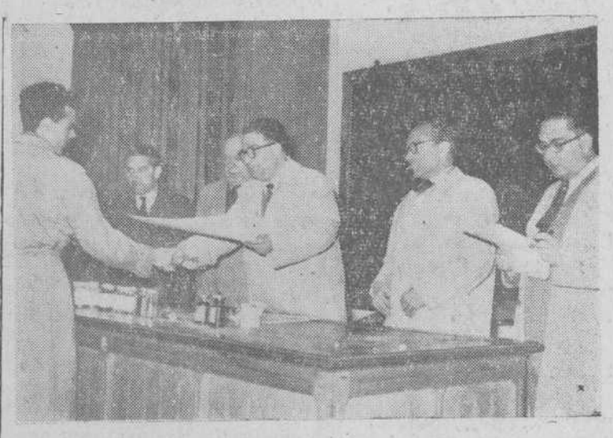

Momento de entrega de los diplomas en el acto de clausura del cursillo

(Foto Guzmán Gombau.)

Con los señores Benegasi y Zúñiga asistieron al acto de clausura del cursillo el delegado provincial sindical y presidente de la Cámara Oficial Sindical Agraria, don Mariano Aniceto Galán; el vicepresidente y presidente de la Unión Territorial de Cooperativas, don Luis Bermúdez de Castro, y el secretario de la Cámara Oficial Sindical Agraria.

Después de entregarse a los cursillistas los diplomas de aptitud el señor Benegasi pronunció breves palabras para felicitar a la Cámara por esta labor divulgadora, que no sólo enseña a unos pocos, sino que siembra inquietudes de saber en el campo, que es de desear culminen en el logro de una escuela de capacitación donde esta labor pueda ser más extensa y continuada.

Le contestó el delegado sindical, testimoniando la incansable labor que, con vistas a ese loable fin, viene realizando la organización sindical salmantina, que sabe que perseverando en su idea logrará interesar en ella y así la colaboración eficaz y necesaria de organismos y entidades por tantos motivos obligados a prestar su apoyo a la Cámara, por salmantinismo y por estar fuertemente obligados a procurar el bien de la provincia, con cuyas colaboraciones podrá llegarse a que esas inquietudes que con estos cursillos se siembran en el campo, esas ansias de saber, se vean coronadas por la realidad de una capacitación eficaz, tan útil a Salamanca, su campo y su ganadería y, por tanto, a nuestra Patria.

El señor Aniceto fué largamente aplaudido.

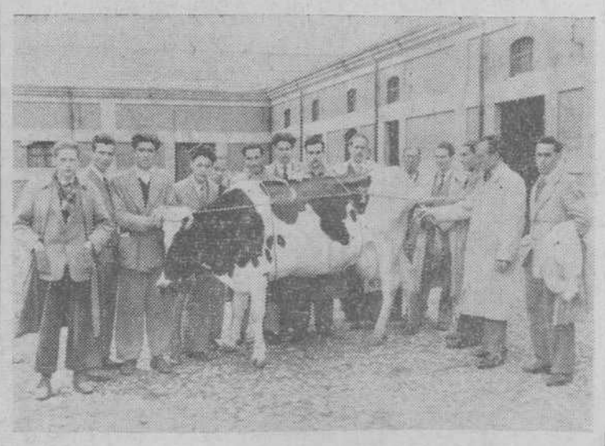

Durante una de las clases prácticas de un grupo de cursillistas en la Vega

(Foto Guzmán Gombau.)

LA CIUDAD

RACIONAMIENTO A LA CAPITAL

Racionamiento de artículos intervenidos que se asignan al vecindario de esta capital, para cartillas inscritas en tiendas de ultramarinos y economatos no preferentes, correspondiente al mes de mayo del año en curso.

Los artículos de este racionamiento podrán ser retirados por el público, bien de una sola vez o parcialmente, hasta el día 21 de mayo inclusive, dejando en el establecimiento proveedor los no retirados en un principio para hacerlo sucesivamente dentro del plazo ordenado.

ADULTOS

AZUCAR, 400 gramos, a 4,20 pesetas, contra corte de los cupones de este artículo de las semanas 18, 19, 20, 21 y 22.

INFANTILES

AZUCAR, UN KILO, a 10,50 pesetas, contra corte de los cupones de este artículo de las semanas anteriormente citadas.

MADRES GESTANTES

AZUCAR, MEDIO KILO, a 5,25 pesetas, contra corte de los cupones 3 y 4.

SUMINISTRO A TRANSEUNTES

Durante el presente mes de mayo se encargarán del suministro a las cartillas de transeúntes las siguientes tiendas de ultramarinos: AGUSTIN BLANCO SEVILLANO, Zamora, 60; ESTEBAN BLAS CAMPOS, Avenida de Italia, 13; DOMINGO BORREGO MANZANO, Rúa Antigua, 7; GREGORIO BORREGO TORRES, Avenida de Rodríguez Sampedro, 34, e ISABEL CABERO SANCHEZ, Santiago, 11.

El suministro de cartillas infantiles y de madres gestantes, también transeúntes, se realizará por LORENZA ESCUDERO MARTIN, Cuesta de la Raqueta, 3, y FELIX CASTILLA MARTIN, Rúa, 38.

Los industriales detallistas de ultramarinos presentarán sus liquidaciones en el Negociado de Control de esta Delegación provincial el día 23 de junio próximo.

Salamanca, 30 de abril de 1952.—El gobernador civil, José Luis Taboada García.

Normalice su estómago...

....tomando en las comidas, a continuación del postre, o una hora después, en plena digestión, una cucharada del Elixir Estomacal Sáiz de Carlos, y notará que sus digestiones se normalizan.

ELIXIR ESTOMACAL SAIZ DE CARLOS

Sindicato Español Universitario

ACADEMIA DE FORMACION PROFESIONAL ALFONSO X EL SABIO

Se pone en conocimiento de todos los universitarios que, a partir del día de la fecha, se reanudan en esta Academia de Formación Profesional del SEU "Alfoso X el Sabio" las clases siguientes:

Facultad de Medicina

Farmacología.
Terapéutica Clínica.
Química Experimental.

Facultad de Ciencias

Matemáticas 1.º
Matemáticas 2.º
Algebra Financiera.
Química Analítica.
Química Inorgánica.
Química Orgánica.

Facultad de Derecho

Derecho Civil.
Práctica Forense.

Facultad de Letras

Latín y Griego.

Idiomas

Francés, Inglés y Alemán.

Dámaso S. de Vega
Cirugía General. Aparato Digestivo
José Jáuregui, 12. Teléfono 4055
(P. Zamora)

ADORACION NOCTURNA

El turno 1, que tiene por titular al Sagrado Corazón de Jesús, celebrará su vigilia mensual en la noche del día de hoy.

La vigilia dará comienzo a las once en punto de la noche.

Gobierno Militar de Salamanca

REVISTA ADMINISTRATIVA

Para conocimiento del personal afectado, se hace presente que la revista administrativa del mes de mayo próximo la pasará el personal militar sin destino en Cuerpo de la plaza, a las trece horas del día 1.º, en este Gobierno Militar, y la de caballeros mutilados en su dependencia, a las diez y cuarenta y cinco horas del día 3.

Salamanca 30 de abril de 1952. — El comandante secretario.

Conservatorio Elemental de Música

CURSO 1951-52

Convocatoria exámenes para junio de enseñanza no oficial

Los exámenes de ingreso y asignaturas se solicitarán del señor director en instancia impresa que se facilitará en Secretaría durante la primera quincena del mes de mayo, todos los días laborables, de siete a ocho de la tarde.

Los alumnos que tengan aprobado el ingreso en un Centro docente del Estado no necesitan efectuar nuevo examen de ingreso en el Conservatorio, debiendo solamente entregar un certificado oficial de Centro donde lo efectuaron.

Los alumnos que se consideren con derecho a disfrutar los beneficios de matrícula gratuita presentarán las solicitudes y justificantes antes del día 10 de mayo y los beneficiarios de familia numerosa acompañarán la copia del título.

Los exámenes tendrán lugar durante la primera quincena del próximo mes de junio.

DR. CANDIDO ASENSIO

Médico del Estado. Pensionado en Sanatorios Sommerfeld-Berlín-Rohrbach-Heidelberg y «Forlanini»-Roma. Ex-Director del Dispensario Antituberculoso-Arrecife (Canarias) y Director del de Peñaranda. Ex-Director de los Sanatorios de Cáceres y León.

Medicina y Cirugía Pleuro-pulmonar

Dr. Piñuela, 2 bajo izq. Tel. 3563 c. s. n.º 87

ADQUIERA LA LIBRETA

Tefer Tefer Tefer

PARA COMPRAR CON DESCUENTOS

Zamora, 26 - Dpdo. 1.º

Cupón pro ciegos

Número premiado con 50 pesetas en el Cupón Pro Ciegos, para Salamanca, Zamora, Avila, Cáceres y Segovia, correspondiente al sorteo celebrado el 30 de abril:

191

Premiados con cinco pesetas todos los terminados en 91.

Sindicato provincial de Transportes y Comunicaciones

DISTRIBUCION DE GASOLINA Y GAS-OIL

CAMIONES

A partir del 1.º de mayo y hasta el día 15 del mismo, se efectuará la distribución del cupo mensual de gasolina a razón de ocho y medio litros por HP., más el cupo de gas-oil correspondiente a los camiones de capital y provincia, previa presentación documentación vigente.

Salamanca, 29 abril de 1952. EL JEFE DEL SINDICATO.

Hacer deportes no es perder la feminidad. Practica con la Sección Femenina.

FERIA ANUAL DE GANADOS EN FUENTE DE SAN ESTEBAN

Los días **4** y **5** de mayo. Se celebrarán en dichos días, grandes partidos de pelota, por afamados pelotaris.

Sindicato Provincial del Papel, Prensa y Artes Gráficas

Fiesta de San Juan Ante Portam Latinam

Para celebrar la fiesta de su Patrono, San Juan Ante Portam Latinam, este Sindicato ha organizado los siguientes actos:

Día 4 de mayo.—A las once y media de la mañana, misa rezada en sufragio de los empresarios y productores de Artes Gráficas fallecidos, en el templo de San Esteban. A las doce y media, reunión de confraternidad, sirviéndose una copa de vino español en el local que oportunamente se dirá.

A estos actos quedan invitados todos los empresarios y productores encuadrados en este Sindicato.

En día posterior —cuya fijación depende de la resolución de consulta elevada a la autoridad competente— tendrá lugar una jira campera, para asistir a la cual habrá de hacerse la oportuna inscripción.

Doctor FERREIRA

Director de la Casa de la Madre

MATRIZ Y PARTOS.—De 11 a 2. Pozo Amarillo, 13 dpdo. Tel. 2231

C. S. n.º 49

SUCESOS LOCALES

Sustracción de gallinas

En la noche del martes al miércoles le han sustraído doce gallinas y un gallo al vecino de esta ciudad Juan Manuel Acera Martín, de sesenta y seis años, natural de Villanueva del Conde y con domicilio en la calle de Carvajal, número 1, de un corral situado delante de la casa donde habita.

GOBIERNO CIVIL

VARIAS MULTAS

Por observar mala conducta infringiendo lo dispuesto sobre policía de costumbres, han sido sancionados con multa de 250 pesetas cada uno, los vecinos de Juzbado MIGUEL SANCHEZ, ANGEL BORREGO, NICOMEDES GARROTE y CLEMENTE IGLESIAS.

Por promover escándalo profiriendo blasfemias, con 200 pesetas cada uno de los vecinos de Garcibuey ANTONIO MARTIN MARTIN y VICENTE LOPEZ MONTERO.

Con 150, por cometer actos de gamberrismo, el vecino de esta capital FIDEL REGUEIRO ALONSO.

Por promover escándalo, profiriendo frases groseras, con multa de 100 pesetas, la vecina de Sando de Santa María MARIA GLORIA MONTERO RODRIGUEZ, y los vecinos de Pizarrales ANGEL GARCIA GABRIEL, MANUEL GARCIA RAMOS, JOSE MARIA GARCIA GARCIA, RAMONA IGLESIAS PARRA y OTILIA FRAILE GARCIA.

Salamanca, 30 de abril de 1952. — El gobernador civil, José Luis Taboada García.

MIGUEL BECERRO

MATRIZ Y PARTOS

Horas de consulta: de 11 a 2. Concejo, 9, 2.º, izqda. Tel. 1285

C. S. n.º 14.

Facultad de Medicina de Salamanca

CONFERENCIA DEL PROFESOR DOTOR DOMINGUEZ

Hoy, día 1.º de mayo, a las siete y media de la tarde, pronunciará una conferencia en el anfiteatro de la Facultad de Medicina el profesor doctor Domínguez, catedrático de Fisiología de Santiago de Compostela, sobre "La excreción renal de sodio y su repercusión sobre la génesis de los edemas".

Al acto, que será público, se invita muy especialmente a la clase médica y estudiantes de Medicina.

TIPOGRAFOS

Se necesitan oficiales 1.ª cajistas. Apartado 792. Bilbao

EL TIEMPO

Temperaturas de ayer, en nuestra ciudad

Según datos del Servicio Meteorológico de Matacán, ayer se registraron en nuestra ciudad las siguientes temperaturas extremas:

Máxima: 16,2 grados, a las 16,10 horas.

Mínima: 10,0 grados, a las 7,30 horas.

Sindicato Provincial de Mutualidades Laborales

VISITA AL SANATORIO MARTINEZ ANIDO

El pasado día 27 y con motivo de la estancia oficial en Salamanca de don Juan Antonio Sánchez Felipe, delegado especial de Mutualidades Laborales para la Zona 6.ª y delegado provincial de Cáceres, fué efectuada una visita al Sanatorio de los Montalvos, donde se encuentran en tratamiento trabajadores de diferentes provincias encuadrados en diversas Mutualidades Laborales.

El señor Sánchez Felipe, a quien acompañaban don José María Ivorra Losfe, delegado de Trabajo y de Mutualidades Laborales, y don Ramón Gómez Cantolla, delegado de Información y Turismo, obsequió delicadamente a los mutualistas y departió extensamente con todos y cada uno de ellos. Estos expusieron al señor delegado especial sus problemas, de los que tomó nota detallada, prometiendo resolverlos con la medida de sus posibilidades.

A su regreso del Sanatorio, el señor Sánchez Felipe expresó su complacencia por el excelente trato que reciben los internados, congratulándose por el aspecto de franca mejoría que ofrecen algunos de ellos.

Por la tarde, y finalizada en días anteriores su actuación oficial como presidente del Tribunal calificador de las oposiciones celebradas por funcilidades Laborales, emprendió su regreso a Cáceres.

LOS SALMANTINOS LO DESEAN...

¿POR QUE?...

¿CUANDO?...

¿DONDE?...

Próxima apertura

Ministerio de Comercio

Comisaría General de Abastecimientos y Transportes

DELEGACION PROVINCIAL SALAMANCA

Se pone en conocimiento de todos los detallistas de ultramarinos, Economatos y colectividades, que desde el primero del presente mes está abierto el período de pago de las colecciones de cupones del primer semestre del presente año, debiendo de hacerlo antes del día 10 de mayo, si no quieren incurrir en responsabilidad.

Salamanca 24 de abril de 1952.—El secretario técnico.

"La libertad de comercio tiene que estar inbuida de un espíritu patrio que frene la codicia desmesurada y nos conduzca, por la noble ley de la oferta y de la demanda, a poner a disposición del público todos los artículos DE LA MEJOR CALIDAD AL MINIMO PRECIO."

De "Madrid" 31-3-52.

BAJO EL LEMA GUERRA DECLARADA A LOS PRECIOS CAROS

HIJO DE SENEN MARTIN

PLAZA MAYOR, 26-27

Demuestra una vez más, que no es difícil el abaratar la vida, ofreciendo las mejores calidades de PAÑERIA DE ULTIMA NOVEDAD AL MAS MINIMO PRECIO

NUESTROS ESCAPARATES LE CONFIRMARAN ESTA REALIDAD DEL

ABARATAMIENTO DEL VESTIR

EGIDO ANDUJAR

MEDICINA GENERAL

PIEL—SIFILIS—VENEREO

Consulta: Doce a dos y seis a nueve

Caleros, 5, principal

C. S. n.º 22

CINEMA SALAMANCA

A las cinco: Ultimo día

LA SOMBRA DEL AGUILA

7,45 y 11: Exito del gran estreno

Romanza en alta mar

Un delicioso espectáculo en espléndido tecnicolor. Música, alegría, lindas canciones y mujeres bonitas. No toleradas

MODERNO

Desde las 5. La película del éxito apoteósico

FLECHA NEGRA

Primera jornada

CITA CON LA MUERTE

Segunda jornada

EL SIGNO DEL DIABLO

(Toleradas)

COLISEUM - A las 7.45 y 11: ¡El éxito del año! Una gran revista de fastuosa presentación y deliciosa música

EL PREGON DE LAS TAPAS

Por eminentes figuras de la escena, como: Aurelia Ballestá, Luis Manuel, Eli Guard, Casimiro Morales, María Teresa Pello, etc.

— NO DEJE DE VER ESTE GRAN ESPECTACULO —

LICEO - Unica a las 5 - Nuevo programa doble

LAS ZAPATILLAS ROJAS (no tolerada), y El hombre de hierro tolerada

Sábado, gran estreno

4 EN UN JEEP

GRAN VIA - Empresa Barrueco

A las 8 y 11: Maravilloso y divertido estreno METRO

EL PADRE ES ABUELO

Spencer Tracy, Elizabeth Taylor y Joan Bennett

Autorizada mayores

En esta película todos se divierten menos el abuelo

GRAN TEATRO BRETON A las 5, 8 y 11

ULTIMO DIA del sensacional estreno CORAZON DE PIEDRA

En Agfacolor. Una fantasía del cine alemán. Tolerada

TARAMONA Desde las 5. Programa gigante extra

DODGE, CIUDAD SIN LEY y LA CARGA DE LA BRIGADA LIGERA

— Toleradas menores —

Mañana, ROSARIO Y ANTONIO en NIEBLA Y SOL

Anuncios por palabras

★★ HASTA 20 PALABRAS 10 PTAS. POR INSERCION - CADA PALABRA MAS, 0,50 PTAS. ★★

Automóviles

VENDO furgoneta Rubia 10 caballos, como nueva. Bar Almaraz. Avenida de Alemania, núm. 10. Teléfonos 2881-3773. 6-6

VENDO COCHE Ford, 17 HP., 2.000 kilómetros recorridos, ruedas y motor todo nuevo. Verlo y tratar en Sancti-Spiritus, Gumersindo Ramos. 8-a-3

VENDO camioneta Chevrolet, 1.500 kilos. Para verla, en Ledesma, con Delfín Sánchez. 3-3

VENDO coche 17 HP., estado inmejorable. Informarán en el mostrador del Café Pasaje. 2-a-1

MERCADO AUTOMOVIL. — Disponemos Ford 9 HP., Morris 7, Adler 9, Fiat Ardita, Chevrolet, Pontiac. Camiones ocasión SPA barato SAFE nuevo toneladas, sin motor. Talleres Bermejo, Rector Esperabé. 1-1

VENDEMOS furgoneta Delage impecable, ocho ruedas nuevas, 30 × 5. Hijos de León Garzón, S. L., fábrica de harinas, Madrigal (Avila). 4-a-2

SE VENDE "Chrysler" Windsor, moderno. Teléfono 1119. 3-3

Alquileres

NECESITO PISO, pago hasta 500 pesetas, no importa sitio. Informes, Mercería González, María Auxiliadora, 7. 2-a-1

Compras

COMPRO máquina de escribir. Alquílase casa Pizarrales, 125. Vendo ruedas delanteras coche caballos, puertas calle, cama, mueble. San Pablo, 52. Teléfono 3464. 1-1

COMPRO patos, ocas y gansos, precio por kilo vivo. Productos Brisa, Guijuelo.

Casas

VENDESE casa con establos, agua abundante, corral 900 metros, habitaciones independientes. Inmejorable situación. Razón, Camino los Alambres (Chamberí), Basilio Blázquez.

EL SERRANO. — Casas llave mano, todos precios, céntricas, con pisos libres. Dinero en hipoteca. Traspasos de todas clases. Rosa, 1. 1-1

CASA NUEVA, varias plantas, vivienda libre, vendo condiciones ventajosas para comprador. Informes, su administrador, "Proa". Ruiz Aguilera, 2. Teléfono 1770. 2-1

Demandas

SIRVIENTA y niñera se precisan en San Bernardo, 25, 6.º, derecha.

SE NECESITA urgentísimo maestro para dar clases. Informes, en Droguería Peña, María Auxiliadora, número 8. 1-1

Fincas

VENDEMOS finca 1.000 huebras, pasto, labor, monte, huerta, dos carreteras, pesetas 2.200.000. HERGA. Calvo Sotelo, 4. 2-2

SERAFIN vende dehesa 450 hectáreas, pasto, labor, monte, casas, dependencias, libre, a 95 kilómetros Salamanca, 3.000.000. Abajo, 20. Teléfono 4020. 2-1

SE VENDE próximo Salamanca, finca recreo con dependencias, árboles frutales, agua abundante, terreno primera calidad, produciendo 60.000 anual en 200.000. Gestoría R. E. 1., Vázquez Coronado, 2. -a-

¡PROPIETARIOS! Si quieren vender pronto su finca, acudan a Herga, Calvo Sotelo, 4, 2.º, F. Compramos rústicas y urbanas de todos los precios.

OPORTUNIDAD. — Coto redondo 500 fanegas (222 hectáreas) aproximadamente, terreno como Armuña, produce lentejas, garbanzos, trigo, cebada, muelas. Libre roteros, 1.500.000, entregando 750.000, resto cinco años, facilidades, interés cuatro por ciento. Señor Rodríguez, Generalísimo Franco, 55, pral. 1-1

Ganadería

VENDO YEGUA nueva, próxima parir contrario. Verla y tratar, con Jerónimo Lorenzo, de Berrocal de Huebra. 2-1

Maquinaria

TRILLADORAS Angeles, Tipo A, producción en trigo 5.000 kgs. Tipo C, producción en trigo 10.000 kgs. Industriales Siderúrgicas, S. A. Apartado 557. Barcelona. Agentes en Salamanca, señores Piñeiro y Morros, Avda. Mirat, 61.

MAQUINAS PUNTO, máximas garantías, nuevas, contado, plazos, enseñanzas, accesorios, reparaciones. Arreglo agujas enviando estropeadas, 1,50. Tricot Fredy, Madrid, 13, Ciudad Rodrigo.

MAQUINA TRILLADORA.—Vendemos perfectísimo estado funcionamiento, toda prueba, con motor gasolina 22 HP., recién reparado; preciosa serré con arreos. Señor Rodríguez, Generalísimo Franco, 55. 1-1

MAQUINAS punto baratísimas, Coca. Espoz Mina, 13, Madrid. Representante, Fermín Hernández, Honduras, 1.

MAQUINAS de escribir, sumar, calcular y multicopistas. Reparaciones, Cesáreo Marcos, Generalísimo Franco, 18. Teléfono 1987. Salamanca.

VERTEDERAS, arados giratorios (descuento Cámara), rejas, formones, tornillos, gradas, cultivadoras, arrobaderas, carretillas, molinos a mano y motor: Miñambres. Zamora, 46.

Pérdidas

PERDIDA tapacubos de rueda automóvil Buick, en carretera Madrid. Gratificará Fernández Suarez, San Pablo, 54, primero, a quien lo entregue. 3-2

VIAJES MELIA Billetes ferrocarril, Aéreos, Marítimos Excursiones.—Viajes de novios.—Etc

Gestoría R. E. 1.—Vázquez Coronado, 2.—Tf. 2050.—Salamanca

Pastos

ARRIENDO pastos primavera, 35 reses vacunas, finca la Ribera, término municipal Colmenar Montemayor. Tratar, en la misma, con el dueño. 3-3

Ventas

FACIL ES COMPROBAR que la tienda más surtida en todo lo referente a bicicletas y motocicletas y sus accesorios es Mototracción. Visítenos sin compromiso. Felipe Espino, 10 (esquina a Rúa).

SE VENDE un carro valenciano casi nuevo, bien equipado. Para verlo y tratar, con Patrocinio Espinel, en Cantalapiedra.

GRAN BAZAR LA VAJILLA. Inmenso surtido arañas, muchos modelos; vajillas loza y cristal, dominós, barajas, hules, bolsos compra. Regalos para bodas. Soportales de San Antonio, 16, Mercado.

MOTORES gasoil y gasolina todas las potencias para riego y usos industriales, accesorios, suministros y maquinaria. Piñeiro y Morros Avenida Mirat, 61.

CAZANDO toda prueba, vendo perrita cruzada "setter". Calle Sánchez Ocaña, 13, segundo, derecha, Béjar. 6-a-2

VENDO motor trifásico 1 HP. y dinamo 6 voltios, 50 amperes. Industrias "Herma", taller de niquelados. Rodríguez Fabrés, 9. Teléfono 1676. 1-1

VENDO tresillo forrado en terciopelo, mesilla niquelada, todo seminuevo, y reloj bolsillo marca Roscó, en calle Cabarrús, número 26.

Varios

VENDO Y ARRIENDO: Forras cachorra y carea, por haber vendido la piara, y arriendo espigadero para 159 ovejas hasta San Miguel. Tratar, con Vicente Sánchez, Tamames. 3-3

DR. CREGO. Cirugía general. Transfusiones de sangre. Centro autorizado por la Dirección General de Sanidad. Tls. 2267 y 2640. C. S. n.º 168.

A COBRAR TOCAN. — "Proa" invita clientes acreedores avisados, recojan nuestras cantidades cobradas entre días 15, 20 corrientes. "Proa". Ruiz Aguilera. 2-1

Los DEPORTES

PELOTA

Continúan los torneos en Campo de Tiro

Mañana tenemos otro buen partido en la cancha de Campo de Tiro. Una nueva pareja, Corta II y Alonso, debuta en la Copa Primavera frente a Patato III y Atano VIII.

Mucho tiene que jugar Corta si no quiere quedarse atrás en la puntuación, ya que Atano le está dando a la pelota a base de bien.

A las cinco comenzarán dos nuevas parejas del campeonato de Salamanca: Sanz y Romualdo, de Aldeaseca, contra Rodríguez y González, de Carbajosa.

CICLISMO

La Vuelta a Marruecos

Mazagán.—La décimocuarta etapa de la Vuelta Ciclista a Marruecos ha sido ganada por Pezzúli (Francia), en 3 horas, 33 minutos, 32 segundos.

Se clasificaron después cinco corredores, entre los que se encontraba Massip (España), en el mismo tiempo que el vencedor.

Bernardo Ruiz entró en séptimo lugar y su compatriota Montaña se clasificó el vigésimo cuarto, invirtiendo 3-33-32 y 3-35-13, respectivamente. Es decir, que Bernardo Ruiz empleó el mismo tiempo que el vencedor. (Alfil.)

CALENDARIOS DEPORTIVOS

Han llegado a nosotros unos ejemplares del calendario de la Liguilla de verano organizada por el Frente de Juventudes de Peñaranda en su campo de deportes "Pedro Gil" y que agrupa a un buen número de equipos de futbol de la vecina ciudad.

Agradecemos el envío y hacemos los mejores votos para que esta competición reavive la afición peñarandina, que seguirá con el mayor interés este torneo.

Ayer, en Campo de Tiro

La Directiva expone los problemas más interesantes del Club

El día 28 se celebrará una «Gymkana» hípica.-Ya está redactado el programa del II Concurso Nacional.-El Excmo. Sr. don Ramón Laporta, patrocina una prueba

Ayer tarde, en Campo de Tiro y Deportes, su directiva reunió a los informadores deportivos y fotógrafos de los diarios locales, como asimismo al locutor deportivo de Radio Salamanca.

El objeto de esta invitación fué el de exponerles los planes a realizar en la presente temporada.

Para ello se realizó una visita a las instalaciones del campo, con las mejoras introducidas en el soberbio frontón, explicando sobre el terreno el emplazamiento de la futura galería para el "Tiro nacional" y el proyecto de construcción de una gran tribuna, al borde de la pista hípica, que servirá tanto para los servicios de esta sección como de vestuarios para la piscina, hacia cuya realización se camina de modo decisivo.

Fueron también explicados los trabajos que se están realizando en la pista hípica, preparándola ya para el próximo concurso y reparando los deterioros causados por la invernada en las casetas de apuestas, jurado, etc.

Se visitó también la instalación de tiro al pichón y plato, ya que en las fiestas de San Juan habrá un gran programa de esta especialidad, aparte de otras manifestaciones deportivas.

En cuanto a la sección hípica, que en este mes entrará en plena actividad, podemos dar los siguientes detalles:

El día 28, y con motivo de los festejos que el Regimiento de Ingenieros celebrará en honor de su Patrono, San Fernando, se disputará una "Gymkana" hípica que constará de dos partes: primero, un "Rally paper" con salida y entrada en el campo, con evoluciones de los jinetes en los terrenos próximos al recinto y que podrán ser presenciados desde éste.

Después, y una vez que los jinetes vayan llegando a la pista, disputarán en esta algunos obstáculos y algunas pruebas cómicas que serán de extraordinario interés. Así los jinetes, que cada uno nombrará una madrina, tendrán que atravesar la "raya" por un tablón, montados en una carretilla que empujará la madrina. Y ¡a ver quién se moja!

Otra prueba, también de gran hilaridad, será la de comerse un gran merengue y beberse una copa de "cap", contra reloj, también por las parejas concursantes.

El II Concurso hípico nacional de Salamanca tendrá lugar este año, por disposición federativa, del 31 de mayo al 5 de junio, ambos inclusive, encuadrado en las fiestas que se celebrarán con motivo de la coronación de la Virgen de Peña de Francia.

El programa acordado y remitido a la Federación, es el siguiente:

Primer día: "Inauguración". (Premio de la guarnición salmantina).

Segundo día: "Nacional" y "Copa excelentísimo señor gobernador civil".

Tercer día: "Copa excelentísima Diputación provincial" (recorrido de caza).

Cuarto día: "Trofeo excelentísimo señor don Ramón Laporta Girón" y "Copa Salamanca". (Gran premio del excelentísimo Ayuntamiento).

Quinto día: "Despedida" y "Ganadores". (Copa del excelentísimo señor capitán general de la VII Región).

Con una visita al "chalet" de la sociedad y explicación acerca de los proyectos de ampliación del mismo, terminó esta agradable reunión, siendo en todo momento amablemente atendidos y obsequiados por los directivos de "Campo de Tiro", a quienes mostramos nuestra gratitud, dedicamos un aplauso por su actividad puesta al servicio del deporte salmantino y de la misma ciudad, ofreciéndoles nuestra colaboración para el pleno logro de sus aspiraciones.

Los CINES

SALAMANCA

«Romanza en alta mar»

Influenciado un poco por el título de esta película estrenada ayer en Cinema Salamanca, la imaginábamos en un aspecto poemático, quizá con el fondo de una sugestiva narración marinera. Pero "Romanza en alta mar", es totalmente opuesta, encontrándonos con un tema de los llamados "simpáticos", en la intrascendencia y el tono del que, salvo contadas veces, no saben salirse los guionistas en las revistas o comedias musicales.

Cierto que los motivos que se ponen en juego para este género de cine —dinamismo, escenarios, música y canciones—representan un cincuenta por ciento de garantía para el éxito. Pero falta la permanencia de un guión, por el cual el espectador, encuentre la forma de un interés, con el pensamiento en algo que no sea tan solo el suceso corriente de buscar "estrellas", estrenar una revista o como en "Romanza en alta mar", la débil trama de unas incidencias amorosas y equívocas, para enlazarlas con los recursos de la escenografía, el vestuario, la música y las melodías.

Ahora bien: Tomando tal y como se presenta "Romanza en alta mar", justo es reconocer que se han logrado cuantos efectos son precisos para una velada agradable, con el constante desfile coreográfico y de los imprescindibles conjuntos de las simpáticas y atrayentes "girls", para hacer surgir, con espontánea y admirable sencillez, lo anecdótico de un conflicto matrimonial a bordo de un trasatlántico de lujo.

Conseguidos los deseos, también de Justicia es anotar la habilidad del excelente director Michael Curtiz, de conducir al puerto del triunfo esta nueva comedia musical, que reune los mejores atractivos para entretener, e incluso por la gracia, la ironía y el buen humor del diálogo y de gran número de situaciones, avaladas por el espectacular tecnicolor.

En cuanto al aspecto interpretativo, la deliciosa y novísima "estrella", Doris Day, se acredita, con su espléndida belleza, de simpatiquísima y buena actriz y de perfecta cantante. La otra "partenaire" femenina, Janis Paige, hace un magnífico paralelo con Doris Day, mientras que el sexo fuerte, está bien representado por Jack Carson y Don De Fore.

En suma "Romanza en alta mar", es una película que es presenciada con agrado, como tantas otras de este tipo, hasta que alguien vea en la revista o en la comedia musical un motivo de mayor trascendencia, al igual que en "Las zapatillas rojas", por ejemplo.—JAVIER.

BALONCESTO

ACUSE DE RECIBO

Hemos recibido unas cuartillas de Eurico Herrero referentes a controvertir un juicio crítico sobre el partido Educación y Descanso-Maristas (reservas) del pasado domingo, que nosotros no hemos emitido. Esta razón hará comprender a nuestro buen amigo la imposibilidad de terciar en el debate.

FUTBOL INTERNACIONAL

ESCOCIA VENCIO A ESTADOS UNIDOS

Glasgow.—Se ha jugado esta tarde el encuentro de futbol internacional Escocia-Estados Unidos, ganando los escoceses por 6-0. El primer tiempo terminó 4-0.

¡GANADERO!

¿Te interesa el arrendamiento de una DEHESA? Solicita antes del 25 de mayo el de la PULGOSA DE ABAJO, a 4 kilómetros de CORIA (CACERES, con buenos pastos, labor y montanera. INFORMACION: T. U. Calle Hernán Cortés, nº 20, CORIA (CACERES)

Sucesos PROVINCIALES

Heridos por la explosión de un barreno

En el Hospital provincial han ingresado Eliecer Angel Sendín, de veinticinco años, soltero, jornalero, natural y vecino de Pelarrodríguez, y Daniel Polo Blanco, de veinticuatro años, soltero, jornalero, natural y vecino del mismo pueblo. El primero presentaba herida articular abierta en la muñeca de la mano derecha, con intensos desgarros de partes blandas, amputación traumática de mano izquierda y erosiones múltiples en la cara, de pronóstico muy grave. Su compañero fué curado de herida contusa en región malar derecha y erosiones múltiples, de pronóstico leve.

Dichas lesiones les fueron producidas al hacer explosión un cartucho de dinamita que utilizaban como barreno, cuando trabajaban en una cantera de piedra en Peramato, agregado de Pelarrodríguez, al intentar desmontar el barreno por no haber hecho explosión. Fueron asistidos primeramente en el pueblo, donde los llevaron algunos vecinos que presenciaron el hecho, y después traídos al Hospital provincial.

DR. HEREDIA ONIS

Profesor adjunto de CIRUGIA
Residente del Hammersmith Hospital de Londres y Medical Center de Nueva York
Consulta a las 12 ½ en la Clínica "Santa Isabel", Plaza de San Juan de Sahagún, 4. - Teléfono 1705 Salamanca. (C. S. n.º 196)

E. Sala Martínez

Director del Sanatorio de "Los Montalvos". PULMON Y CORAZON
Avda. Mirat, 29. Teléfono 4048
(C. S. 148)

Pandilín

SUPLEMENTO INFANTIL de El Adelanto

¡Al cine gratis!

Y OBSEQUIOS DE LIBRERIA NUÑEZ

Creíamos que no podía hacerse más fácil el concurso del domingo, y, sin embargo, todavía hemos encontrado cupones con errores. Es decir, todos con un mismo error: el del mal emparejamiento de los números, cuando había dos "pares" y uno sólo "impar", que era el que quedaba sin pareja.

La solución exacta es ésta: PENALTY-CORNER (castigos futbolísticos), REVUELTA-MACALA (jugadores del Real Santander), SEIS-OCHO (números pares) y CIFESA-M. G. M. (productoras de cine). Queda sin pareja SIETE.

Sorteados los ocho premios acostumbrados entre los 237 acertantes, han correspondido a los siguientes amiguitos:

MERCHI SANCHEZ, de Aldeaseca de Alba (obsequio de Librería Núñez).

TERESA SANCHEZ POMBO (Teatro Moderno).

CARLOS PEREZ PEREZ, de Fregeneda (obsequio de Librería Núñez).

PABLO RODILLA CANAMERO, de Fuente de San Esteban (obsequio de Librería Núñez).

MANUELA RAMOS (Teatro Moderno).

DOLORES BLANCO PICADO (Gran Teatro Bretón).

ANTONIO GARCIA PEDRAZ (Gran Teatro Bretón).

CANDIDA MARTIN, de Vecinos (obsequio de Librería Núñez).

Los amiguitos de fuera de la capital recibirán sus obsequios por correo. Los restantes agraciados deberán pasar hoy, de doce a una, por nuestra Administración (Rúa Mayor, 13, Librería Núñez), donde les harán entrega de los vales para que puedan asistir esta tarde al cine invitados por las empresas que se mencionan.

Registro Civil

Durante las últimas veinticuatro horas se han hecho en el Registro Civil las siguientes inscripciones:

NACIMIENTOS

Mario Luis Moreno Rodríguez, Emilio Redondo Sánchez-Jara, María Amelia Rodríguez Sánchez-Bordana, Francisco Javier González Zapatero, José Rodríguez Antúnez, María de los Dolores Moriñigo Fraile.

DEFUNCIONES

Asunción Buitrago de la Torre, de veinte años.

MATRIMONIOS

Serafín Santos Cavero García con Lucía Moro Ruano, José Sandoval González con María Francisca Polo Domínguez.

José Angel SERVIA

Médico Puericultor. Enfermedades de la Infancia. Rayos X. Consulta a la una. Prado, 4. C. S. núm 84

HOY - COLISEUM - HOY

— La espectacular y grandiosa REVISTA —

EL PREGON DE LAS TAPAS ◆ EL EXITO DEL AÑO

LA EMPRESA DEL CAFE-RESTAURANTE

LA GRANJA

En el PRIMER ANIVERSARIO de su vida comercial, saluda a sus clientes, amigos y favorecedores, reiterándose nuevamente en su servicio

PIDA PRESUPUESTOS ESPECIALES PARA

-:- Bodas, banquetes y lunchs -:-

Restaurante LA GRANJA

Amplia y selecta cocina
Magníficos comedores

HERNIADOS

Para las hernias más difíciles, antiguas y voluminosas, se logra su cómoda contención con el minúsculo CIERRE AUTOMATICO HERNIUS (patentado), el aparato mejor realizado, que sin tirantes, peso ni presiones, y ocupando ínfimo espacio, se lleva sin notarse. (C. C. S. r2.684.)

VISITA EN SALAMANCA el viernes, día 2 del corriente, de diez a una. En el Consultorio del DR. SERVIA, Prado, 4.

Gabinete Ortopédico. Rambla Cataluña, 34, Barcelona — Hernius

Recolectando flores se ha realizado un

Asombroso descubrimiento

para el cutis

Una cera virgen que tiene propiedades maravillosas para la belleza de la tez

Las mujeres que recolectan las flores en la Costa Azul tienen unas manos asombrosamente blancas y suaves. Tal descubrimiento llevó a unos técnicos a extraer del cáliz mismo de ciertas flores raras una cera virgen completamente pura. Ahora se vende por todas partes, bajo el nombre de Cera Aseptina. Aunque se trata de una cera, se aplica mañana y noche en la cara, cuello y manos, exactamente como su crema habitual. Los resultados son asombrosos: desaparecen los puntos negros, poros dilatados, rojeces y pecas. Su cutis se vuelve satinado y fresco cual pétalo de rosa. Su tez aparece entonces suave y lozana, exactamente como lo exige la moda actual. Pruebe usted la Cera Aseptina, durante dos o tres días, y quedará admirada.

Los mejores técnicos del mundo han trabajado durante años para llegar a extraer la prodigiosa cera de las flores.

MUESTRA GRATUITA: *Para recibir una muestra de Cera Aseptina que le permita apreciar por sí misma el extraordinario valor de este producto, escriba hoy mismo a Laboratorios Aseptina, Sección 25-C, Apartado 546, Barcelona, adjuntando Ptas. 1'50 en sellos de correo para gastos de porte y embalaje.*

«En venta desde Pesetas 4'80 el tubo»

MARTIN RUIZ ANDRES

CASA REBOLLEDA (VALLADOLID)

Tiene el gusto de ofrecer al público de Salamanca su DEPOSITO de

MOTORES DE RIEGO Y MAQUINARIA AGRICOLA

EN PADRE CAMARA, 6 — TELEFONO 1070

RAMON LEDESMA

Enfermedades de la Infancia. Rayos X. Consulta a las doce. J. A. P. de Rivera, 25-27. T. 1684
C. S. n.º 42

RELOJES

SUIZOS LAS MEJORES MARCAS
A PLAZOS Y CONTADO
CON CERTIFICADO DE GARANTIA
Pida catálogo gratis
RELOJERA HISPANA-APART. 39-ZAMORA

CIRCO AMERICANO

POR 1.ª VEZ EN SALAMANCA
DE PASO PARA MADRID

¡¡LA PRIMERA MARAVILLA DE EUROPA!!

4 MASTILES

PARQUE ZOOLOGICO

PISTA GIRATORIA

¡200 ARTISTAS!

¡25 PROFESORES!

CON SU BANDA ESCOCESA

¡20 CUADROS!

Y LA EXTRAORDINARIA FANTASIA CIRCENSE

¡¡LOS COSACOS DEL ZAR!!

¡¡ESPECTACULAR!! ¡¡IMPRESIONANTE!! ¡¡NUNCA VISTO!!

¡ALGO QUE DEJARA UN RECUERDO IMBORRABLE!

¡¡PROXIMO SABADO!!

EN LOS TERRENOS DE LA AVENIDA DE LA ESTACION

¡¡SOLAMENTE 3 DIAS!!

El Adelanto

Fundado en 1883 | Jueves, 1 de mayo de 1952 | Suscripción: 15,00 ptas. al mes

Los maestros de la Segunda Zona y Adolfo Maillo

APOSTILLAS DE UN ESPECTADOR

Para Adolfo Maillo, nuestro "Perseo", que tantas lecciones ha dejado impresas en EL ADELANTO, el acto acabado de celebrar en Guijuelo por los maestros que a su cargo tuvo hasta ser nombrado inspector central —él mismo lo ha dicho— y no puede ser un acto más, de los que muchas veces hay que aceptar por imperativo de la profesión o simplemente porque no se tome como descortesía.

En todo ánimo de persona medianamente educada pueden mucho más corazones latiendo como uno solo en tributo de gratitud. Y esto ha sido lo que Maillo ha comprobado, al ver agrupados en su torno a maestros y maestras que no para exteriorizar el halago a la dignidad del cargo que hoy tiene, sino para estrecharle más contra sus pechos, se han sumido con él en Guijuelo, como punto central de los partidos de Béjar y Alba de Tormes para escuchar, por ahora, su última lección.

El tiempo para Maillo siempre ha sido escaso, hoy lo es mucho más, pero a Guijuelo ha venido, directamente de Madrid, porque también su corazón unido está y lo estará siempre a los que como hijos siempre tuvo en sus visitas de Inspección y como hermanos en cualquier momento y porque él mismo anhelaba volver a ellos, siquiera unas horas, para vivir a su lado como tantas veces las muchas cosas, más amargas que dulces, de sus respectivas Escuelas.

La lección que en una de las aulas de la Graduada acaba de explicar, llamémosla charla, ha tenido como asunto el que es vital en nuestro "Perseo", o sea, "El ideal de acercamiento de la inspección, a los maestros, bajo el punto de vista de hermandad, de unidad, de sacrificio y asesoramiento. Ideal totalmente afine con cuanto Maillo es, porque sobradamente conocemos los que con él hemos hablado, ajeno al Magisterio, que únicamente lo humano, y la elevación moral de España, son los postulados que animan a sus escritos, a su vida íntima y a su contacto con la obligación profesional.

No recuerdo por quien se dijo en los discursos, muy al caso como postres en todo banquete, que dar incienso o echar incienso a Maillo para él constituiría la abierta ventana de los vientos de que siempre tuvo recelo. Y ello es cierto; porque a fuer de sincero diré, que el mejor incienso es la sinceridad del amigo, la íntima satisfacción y estoy seguro de que aun los enemigos, por nuestros actos, siempre cerrarán la boca para con el corazón reconocer que jamás quisimos hacer mal. Y como esto es precisamente, lo que a Maillo caracteriza, de ahí que cuanto los maestros en su honor dijeron al terminar la comida dada en su honor, él lo recogiera y en su broche de despedida no aceptara lisonjas, porque "la mayor es la del deber cumplido y la tranquilidad de conciencia de haber hecho siempre bien, sin determinación de persona.

Maillo deja innumerables recuerdos de bien obrar en todos los maestros de la segunda zona que como inspector tuvo a su cargo en esta provincia. Con todos he charlado, aun aprendiendolos para conocer algo en su contra (pues las inspecciones no siempre son gratas), y como en lección aprendida, no sólo de él escuché cuanto queda dicho y yo sabía, sino cosas que, francamente, más afianzaron en mi la seguridad de que Maillo es todo un sacerdote, un padre, un cura de almas, que a tantos hasta hoy y más de ahora en adelante elevará en espíritu y voluntad, para deshacer ese ostracismo y miedo al ambiente de los pueblos que a muchos hace desgraciados.

G. VAILLO ROLLAN

¡Mujer! Llena tu inteligencia de conocimientos útiles leyendo los mejores libros en la biblioteca de Sección Femenina.

AVISO A NUESTROS SUSCRIPTORES DE LA PROVINCIA

Ponemos en conocimiento de nuestros suscriptores de la provincia de Salamanca, que han sido puestos al cobro los recibos de Suscripción del PRIMER TRIMESTRE del año 1952, rogándoles los abonen a NUESTROS AGENTES COBRADORES al serles presentados, en evitación de los trastornos que pueda originar su falta de pago.

Noticias de TOROS

LA NOVILLADA DEL DOMINGO

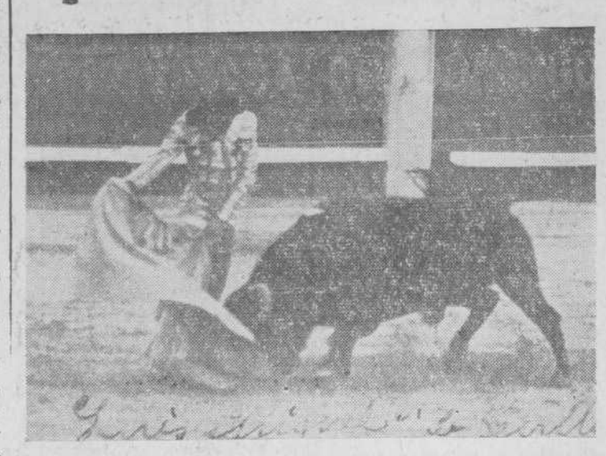

La foto que ilustra estas líneas corresponde al diestro Luis Miguel, de Sevilla, que el próximo domingo se presentará en nuestra plaza alternando con el también debutante —aunque más conocido por haber actuado con gran éxito en Ledesma— Ramón Gallardo. Abriendo plaza reaparecerá el joven rejoneador Juanito Balañá, ya aplaudido en este mismo ruedo. Como se sabe, los novillos serán de don Baldomero Villarroel, y para que el público pueda admirarlos se desencajonarán mañana, viernes, al mediodía, en los corrales de la plaza. El acceso a las galerías se hará mediante presentación de la localidad para la novillada.

Continuarán los vuelos regulares entre la zona occidental de Alemania y Berlín

Los rusos protestan de que el avión de la Air France violó su soberanía aérea

Berlín.—La Air France, la Brithis European Airways, la Pan American y los ejércitos aliados anuncian que continuarán sus vuelos regulares entre la zona occidental de Alemania y Berlín, a pesar del ataque realizado ayer por dos cazas rusos contra un avión francés.

Los aliados occidentales dicen que los dos aviones rusos atacaron al DC-4 sin causa alguna cuando volaba por el pasillo aéreo Francfort-Berlín.

En su protesta al general soviético Chuikov, comandante en jefe en Alemania oriental, piden el castigo de los pilotos soviéticos y la indemnización por los daños personales y a la propiedad. La protesta aliada dice que el ataque no tuvo causa justificada, además de ser un ultraje y de revestir extraordinaria gravedad.

Por su parte los soviets, en una protesta dirigida a los franceses, dicen que el avión de la Air France se desvió 25 kilómetros del corredor aéreo y que no quiso hacer caso de las órdenes de los cazas rusos para que aterrizase. Añaden que entonces uno de los cazas disparó para advertir al piloto del avión y obligarle a aterrizar por haber violado la soberanía aérea de la zona soviética.

Los aliados occidentales niegan que el avión en cuestión se encontrase fuera del pasillo e interpretan la protesta rusa como una amenaza para obligar en lo sucesivo a los aviones aliados a aterrizar.

El incidente ha aumentado la tirantez en Berlín, donde va había nervosismo por temor a que mañana, 1.º de mayo, puedan surgir desórdenes.

Hay noticias de que los comunistas tratarán de infiltrarse en los sectores occidentales y que al mismo tiempo tratarán de que se organicen manifestaciones dentro de estos sectores occidentales. (Efe.)

El ministro de Obras Públicas...

(Viene de primera plana)

Jaén había sido creada una Delegación de la Confederación Hidrográfica del Guadalquivir en esta provincia, que facilitara la tramitación de los asuntos relacionados con la misma.

Finalmente anunció que el próximo día 4 saldrá para Badajoz en unión de los ministros de Agricultura y de Industria para recorrer sobre el terreno los pueblos de la provincia que con más urgencia se van a beneficiar del plan de ordenación de la misma aprobado recientemente en las Cortes. Durante su estancia en Badajoz, los ministros visitarán la presa de Cijara, Villanueva de la Serena, el pueblo de Guadiana del Caudillo, de nueva construcción; el emplazamiento del nuevo puente de Mérida y los de los puentes nuevo y viejo sobre el Guadiana. El miércoles regresarán a Madrid. (Logos.)

Pagos de Hacienda

En la Depositaría de esta Delegación de Hacienda se hallan al cobro los libramientos expedidos a favor de los siguientes perceptores:

Cajero 22 Tercio de la Guardia civil, Angel Amaro, Angeles de la Fuente, Araceli de la Mano, Hilario Martín, Nieves Moro, Concepción Picatoste, Nicolás Tetilla, Abdón Alonso, Casimiro Hernández, Claudio de la Fuente, Delfín Boyero, Dámaso Sánchez, Domingo Honorato, Angel Serrano, Emilio Nava, Fernando Martín, Enrique Usero, Felicísimo Manzano, Germán Labrador, Julián Fernández, José Moreno, Juan Simón, Juan Cuenya, José Almaraz, José Huarte, José Manuel García, Luis Lozano, Luis Alberty, Lucas Suárez, Laureano Ramos, Longinos Martín, Manuel Iglesias, Manuel Hernández, Ricardo Alvarez, Santiago Martín, Isidoro Hernández, Mariano Martínez, Tristán González, Vicente Custodio, jefe Turismo, Ayuntamiento de Salamanca, Diputación provincial, Asunción Hernández, Salvador Cuesta, Benito García, José Pérez, Lorenzo Pérez, Manuel Román, Onofre Hernández, Segismundo Rodríguez, Vicente Pérez, Fernando Pariente, Angel Serrano, Atanasio Rodríguez, Pedro Muñoz, Miguel Lis, jefe provincial de Sanidad, José María Abarca, delegado Telecomunicación, Ricardo Alvarez, Joaquín Criado, José Almaraz, pagador Delegación Industria, Benito Martín, pagador Obras Públicas, ingeniero Catastro Rústica, habilitado Delegación Industria y habilitado Guardia civil.

Vida RELIGIOSA

PADRES CARMELITAS DESCALZOS

Hoy, ejercicio de los Jueves Eucarísticos, a las ocho de la tarde.

Durante todo el mes, ejercicio de las Flores, a las ocho.

Mañana dará comienzo el solemne triduo en honor de San José. Predicará el R. P. Juan Alberto de la Virgen del Carmen, del convento de Segovia.

MES DE MARIA EN LA CAPILLA DE LA UNIVERSIDAD

A partir de hoy, en la capilla de la Universidad y a las trece horas, tendrá lugar durante todos los días lectivos, el ejercicio de las Flores con que las distintas Facultades honrarán a la Santísima Virgen.

Se invita a todos los universitarios.

IGLESIA DE SAN BENITO

Mes de María Auxiliadora

Por la mañana, misas, a las siete y media, ocho y cuarto y nueve; los domingos y días festivos, a las siete y media, ocho y cuarto, nueve y media y once, haciéndose el ejercicio del mes en las dos primeras.

Por la tarde, a las seis y cuarto, ejercicio para los niños del Colegio y personas que lo deseen. Los días festivos será a las cinco.

A las dicho ejercicio del mes.

POLICIA URBANA Y TRAFICO

OBJETOS HALLADOS EN LA VIA PUBLICA

Se encuentran en esta Jefatura y a disposición de quienes acrediten ser sus respectivos dueños:

Una pulsera de señorita.

Varios rosarios.

Una pluma estilográfica, encontrada el día 10 del actual.

Un reloj de pulsera de señora, hallado el día 19 en el Parque de la Alamedilla.

Unos metros de hilo de cobre, encontrados en la carretera de Zamora el día 24 de septiembre del año próximo pasado.

Un par de guantes de señorita y varios de señora y caballero diferentes.

Cuatro capuchas de gabardina.

Una cartera de bicicleta con herramienta.

Una sera de las que se utilizan para el carbón, vacía.

Se interesa también la presentación en esta Jefatura para recoger un objeto de su propiedad, a Juan Luis Rodríguez González, y para recoger un documento extendido a su nombre, a Allen Saldaña, de quien se ignoran sus domicilios.

Jefatura Agronómica de Salamanca

RESERVA DE PRODUCTOS ALIMENTICIOS

Se pone en conocimiento de los cultivadores de productos con derecho a reserva para su transformación industrial o consumo de boca, tanto de remolacha como de trigo, que esta Jefatura Agronómica, en virtud de órdenes de la superioridad, recibirá todas aquellas solicitudes para la concesión de tales beneficios en terrenos que se hallen enclavados tanto en zonas no denominadas regables como regables, hasta el día 15 del próximo mes de mayo. Los agricultores que no hayan encontrado industrial reservista presentarán sus peticiones en esta Jefatura, del 15 al 30 de mayo.

Salamanca 30 de abril de 1952.-El ingeniero jefe, Francisco G. de Regueral y Bailly.

HOJAS al VIENTO

Por Miguel R. Seisdedos

TIERRA DE VALIENTES

YO.—¿Guardáis gratos recuerdos de Salamanca, Señor?

WELLINGTON.—Muchos, gratísimos recuerdos guardo de tan noble, sabia, heroica ciudad. Recuerdo a don Julián Sánchez, tan leal, tan valiente, tan discreto, tan disciplinado.. Absoluta confianza tenía en él. En muchos momentos delicados de la campaña me prestó grandes servicios. ¡Era un hombre! Recuerdo la aldea de los Arapiles y la ventana de la casita de barro desde la que dirigí la terrible batalla... No he olvidado al Malagana, el gran cerrajero salmantino, que me regaló una espada magnífica, hecha por él... Por cierto que con aquella espada estuve a punto de...

YO.—¿A punto de qué?...

WELLINGTON.—De matar a vuestro genial pintor don Francisco Goya Lucientes.

YO.—¿Y por qué?

WELLINGTON.—Fui a que me hiciera un retrato a la finca de recreo que tenía junto a río Manzanares. Se puso a la obra y, a poco sin acabarla, me la mostró. Me pareció un mamarracho y así se lo manifesté en inglés y en voz baja al general Alava que me acompañaba. Pero el artista, a pesar de su sordera, y de su ignorancia del idioma inglés, se dió cuenta de mi descortesía, de mi necio desdén por su pintura, y se lanzó sobre una de las pistolas que siempre tenía cargadas sobre la mesa. Yo eché mano a la espada...

Yo.—¿La que le regaló el cerrajero salmantino?

WELLINGTON.—La misma. Y, gracias a la intervención de Alava, y del hijo del artista, don Javier, que también estaba allí, no acabó en drama la escena. ¡Tenía un genio endemoniado aquel hombre!

YO.—Tan endemoniado, como el de muchos de nuestros guerrilleros, como el de muchos de nuestros soldados!

WELLINGTON.—¡Oh, sí! En la batalla de San Marcial en que, por disposición mía, lucharon solos, para que ellos solos se llevasen la gloria de aquel triunfo sin igual, pelearon como verdaderos demonios. Todos ellos, con más justo motivo que yo, merecían el bastón que empuñaba mi mano. Arrogancia, serenidad, todo lo tenían. Llevaron su bizarría y su denuedo a donde nadie había llegado hasta entonces, a donde difícilmente podrán llegar otros, a donde sólo ellos mismos, si acaso, podrían superarse.

YO.—Sí, general. Sé por la Historia, que, después de aquella famosísima batalla, invitabais a los guerreros del Mundo civilizado a que aprendieran a serlo de los soldados españoles.

WELLINGTON.—Así es. España es un país de valientes.

FLORES DE PALESTINA

LA HUMILDAD. — Con Pedro y con Andrés Jesús camina...

Lejos, la mar suspira temblorosa... Muere la tarde... Claridad dudosa dora el sendero, el valle, la colina...

Dulce, diciendo va el Rabí:

—Una encina, en la estación en que da luz la rosa, así exclamaba: —Como soy hermosa, vendrá a anidar en mi lo cardelina.

Pero, llegando el pájaro sencillo, dejó las ramas de la encina vieja y se acogió a la sombra de un tomillo.

Así el Rey de las célicas regiones los orgullosos corazones deja y busca los humildes corazones.

LA LEPROSA. — ¡Señor, vengo de lejos, de Ecbatana!... ¡Aquí estoy a tus pies vertiendo llanto! ¡He amado a los hombres tanto, tanto, como la más perdida cortesana!

¡Apiádate de esta mujer liviana! ¡Cura mi lepra, que produce espanto! ¡Deja que toque el borde de tu manto para que, al punto, me levante sana!

Así rogaba la infeliz. Y el Cristo, con ese amor que sólo en El se ha visto, dijo:

—¡Sé limpia! ¡Vete! ¡Y no ames cieno!

Y ella, al verse sin llagas, ni dolores, le besaba los pies al Nazareno sin dejar de gemir;

—¡Huelen a flores!

LAZARO Y EPULON. — En casa de Epulón Lázaro llama de noche; pero el rico no contesta, que arde en su sala estrepitosa fiesta y tiene al lado a la mujer que ama.

El pobre viejo, sin hogar, sin cama, sobre la piedra del umbral se acuesta, y ni llora, ni gime, ni protesta, ni contra Dios, ni contra el Mundo clama.

Al alba, cuando dentro más dulzores vertía el arpa, y cánticos de amores se alzaban, pasó Cristo y vió al mendigo.

Aproximóse a él y, con ternura, le dijo:

—¡Feliz tú, mi santo amigo, que allá, en el cielo, gozarás de hartura!

LA SORTIJA.—Sentado en una barca que en la tersa agua del mar retrata su pintura, envuelto en veste de ideal blancura, Jesús con sus discípulos conversa.

—¡Id! ¡Predicad! La Humanidad perversa achará vuestros hechos de locura. Hacedle bien, amadla... La dulzura los pájaros del mal vence y dispersa.

Así dice el Rabí, cuando una pobre se le aproxima y pide. El, sonriente, saca un dorado pez del mar salobre. Rasga su vientre; en él áurea sortija su dedo engancha; y dice a la indigente:

—¡Toma... y a nadie se lo digas, hija!

EN CASA DE SIMON.—Blanca, rubia, enjoyada, hermosa, esbelta, la impúdica ramera de Magdalo, se postró ante el Rabí. Como en un halo la frente de Jesús estaba envuelta.

Y, a la mujer viciosa la faz vuelta, dijo así el Enemigo de lo malo:

—Abandona tu vida de regalo y tras de mis pisadas ven resuelta.

Sobre los pies de Dios —blancas palomas— vertió la meretriz llanto y aromas y enjugólas después con su cabello.

Brillaban, incitantes, las desnudas carnes de la cuitada... Pero Judas miraba más las perlas de su cuello!

EL LLAGADO.—Pinta, al morir, las casas de la aldea de roja luz el sol. Junto a la entrada, un pobre anciano, con la faz llagada, semidesnudo, sobre el polvo ayes.

Al aire el manto que, gracioso, ondea rojo como una intensa llamarada, llega con Juan, en busca de posada, el humilde Rabí de Galilea.

Y, al escuchar los ayes del doliente,

—¡Sanémosle!—murmura.

Y va hacia el viejo. Y le sana besándole en la frente.

Y, vuelto al joven compañero amado,

—Amigo Juan —le dice—, oye un consejo: ¡Ama y haz bien a todo desgraciado!

PETALOS

Se dice que Napoleón primero era muy económico, que nunca fué pródigo, derrochador. ¡Oh! Tal vez. Pero nadie podrá decir que fué ahorrador de sangre... ajena.

¡Napoleón! ¡Qué hombre más repugnante!

También Alejandro, el borrachín macedonio, era poco gastador, según cuentan.

Otro personaje al que me resisto a llamar "magno".

—¡Pedro el grande! ¡Federico el grande!... ¡Grande tú, pobrecito cavador, oscuro artesano, que trabajas día y noche para sostener mala, pero honradamente, a tu mujer y a tus hijos! Yo, como Cristo, simpatizo más con vosotros que con esos grandes que sembraron tanto dolor en la Tierra.

—o—

La prosa, cuando el que la escribe tiene el alma llena de armonía y de luz, suele resultar bellísima.

Colegio Mayor del S. E. U. «San Miguel Arcángel»

Investidura de nuevos colegiales de honor

El pasado domingo y con motivo de la Fiesta Anual, el Colegio Mayor Universitario "San Miguel Arcángel", ha celebrado un acto académico solemne para investir la Beca de Colegial a personalidades destacadas de nuestra Universidad y capital y residentes del mismo.

A las diez de la mañana, el vicerrector de la Universidad Literaria, doctor don Teodoro Andrés Marcos, ofició la misa misa, que oyeron todos los colegiales.

A las doce y media, en el salón de actos del Colegio, y con la asistencia del magnífico y excelentísimo señor rector de la Universidad, excelentísimo señor gobernador civil y jefe provincial del Movimiento, que con el rector del Colegio, presidieron el acto, tuvo lugar, primero, la lectura del acta extraordinaria de la Junta Rectora del Colegio. Seguidamente el rector del Colegio dirigió unas palabras de agradecimiento a las autoridades y Claustro de profesores y representaciones por su asistencia, señalando la importancia que para los nuevos colegios debe tener el hecho de ser investidos y la obligación que contraen para la Universidad y para la Patria.

A continuación se procedió a la imposición de Becas a los Colegiales honorarios, doctor don Manuel García Blanco, secretario General de la Universidad, doctor don César Real de la Riva, catedrático de la Facultad de Letras; doctor don Francisco Hernández Borondo, catedrático de la Facultad de Derecho; doctor don Alonso Zamora, catedrático de la Facultad de Letras; doctor don Angel Vlan Ortuño, catedrático de la Facultad de Ciencias, y don Ricardo Pérez Fernández, arquitecto municipal de Salamanca.

Seguidamente fué impuesta también la Beca a los nueve residentes que ahora pasan a la categoría de colegiales efectivos.

El nuevo colegial honorario, doctor don Manuel García Blanco, tuvo a su cargo la conferencia del acto, que versó sobre "Un colegial salmantino del siglo XV" que desarrolló con gran erudición.

Los asistentes premiaron con aplausos la magnífica exposición de conferenciante.

El Himno del Colegio, cantado por los colegiales con gran entusiasmo, cerró el acto.

Después, varias autoridades y catedráticos, confraternizaron con los colegiales y residentes en una comida íntima.

L. Blanco Alvarez

Ex médico del Sanatorio Antituberculoso de los Montalvos. Medicina y Cirugía de la tuberculosis pulmonar. José Antonio, 43. Teléfono 2978. Consulta en Salamanca, 11 a 2 (en Béjar, jueves y viernes) (C. S. n.º 201)

Dr. Antonio Sánchez

Reanudará su consulta el día 7

CAJA HISPANA DE PREVISIÓN

COMPAÑÍA CAPITALIZADORA, S. A. - FUNDADA EN 1929

Domicilio Social - BARCELONA - Roger de Lauria, 18 y Caspe, 42 (EDIFICIO PROPIEDAD DE LA COMPAÑÍA)

TÍTULOS DE AHORRO AMORTIZADOS POR SU VALOR NOMINAL

en el sorteo celebrado el día 30 de abril de 1952

K U V — L O N — Ñ J L L — F Y U

A H J — M Z Q — Ñ U L — U S I

DELEGACIÓN en SALAMANCA: J. A. Primo Rivera, 13

PRACTIQUE NUESTRO MODERNO Y BENEFICIOSO SISTEMA DE AHORRO

Texto autorizado por la Dirección General de Seguros y Ahorro, con fecha 17 marzo 1951

Doctor Alvarez Morujo

SISTEMA NERVIOSO

Medicina y cirugía del dolor

Electroterapia. - RAYOS X

Meléndez, 18. Principal

J. BELLIDO

PIEL, SIFILIS, VENEREO

Consulta a las 12 y a las 8

Antonio Espinosa, 10. (Esquina General Sanjurjo). Teléfono 2140

(C. S. 11).

AGRICULTORES Para vuestros regadíos el Grupo **MOTO-BOMBA «CORONA»**

Gran caudal de agua - Mínimo gasto

Pedirlo a los almacenistas del ramo

Distribuidor general:

SUMINISTROS "MAT"

Avda. General Franco, 8. VALLADOLID

DONATIVOS EN ALHAJAS para la corona de la Virgen de Peña de Francia

SALAMANCA.—Don José María Martín: Cinco monedas de plata. Un devoto: Tres monedas de plata. Doña Carmen Gorjón: Una moneda de plata. Señora viuda de Trocóniz: Perla marina y moneda de oro. Don Enrique Goyebches: Una moneda de plata. Los niños María de las Mercedes y Miguel Angel Durán: Dos anillos de plata. La niña María López: Un sonajero y dos gemelos de plata. El niño José María Regalado: Emblema estrella militar en plata y oro, cruz de plata, cuchara y dos bolitas de plata, chispitas de diamante y dos perlas. Un devoto: Pulsera de plata. Una devota, maestra nacional: Un vaso de plata.

LA MAYA.—Doña Etelvita González: Dos monedas de plata.

ANAYA DE ALBA.—Doña Sagrario Vicente: Seis monedas de plata

SALVATIERRA DE TORMES.—Don Juan Antonio Barés: Moneda de plata.

PEÑARANDA.—Doña Josefa de la Torre: Escapulario de plata y cinco medallas de plata.

CALZADA DE VALDUNCIEL.—Don Luciano García: Cadenilla y anillo de plata.

Notas de Sociedad

Regresó de Madrid don Federico Mateos Rodríguez.

Salió para Madrid don Santiago Pedraz.

Marchó a Santander don José Luis Martín Llanos.

Para Mangualde (Portugal), don Alejandro L. Pacheco.

Julio Pérez Martín

MEDICO

MATRIZ Y PARTOS

Consulta a las doce

Gran Vía, 12, pral. Tel. 1303

Sanatorio: "Clínica Quirúrgica" Vázquez Coronado, 9

¡Afiliada! Acude a la biblioteca de la Sección Femenina, que allí encontrarás las mejores obras de nuestra Literatura.