DIRECTOR:
Esteban Sáez Alvarado
EMPRESA EDITORA:
«Diario de Burgos, S. A.»

Diario de Burgos

FUNDADO EN 1891

DOMINGO, 5 DE OCTUBRE
DE 1969
AÑO LXXIX — N.º 24.234
EJEMPLAR: TRES PESETAS

REDACCION, ADMINISTRACION Y TALLERES: VITORIA, 13 ● APARTADO, 46 ● TELEFONOS: REDACCION, 201280 — ADMINISTRACION, 207148 ● Dep. legal: Bu-5-1958

LLEGAN A LAS PALMAS LOS ASTRONAUTAS ALDRIN ARMSTRONG Y COLLINS

El primero lo hizo por la mañana, vía Madrid, y los segundos desde Río de Janeiro

Descansarán dos días para trasladarse mañana a la Península

Madrid (Logos). — El astronauta Edwin E. Aldrin, coronel de las fuerzas aéreas de los Estados Unidos y piloto del módulo lunar del "Apolo 11" llegó esta mañana minutos antes de las diez, al aeropuerto de Barajas, en vuelo de la compañía "TWA". Su escala en Barajas fue muy breve, pues a las diez de la mañana emprendió viaje, en un aparato de la compañía "Iberia", hacia Las Palmas, donde había de reunirse con sus compañeros de la hazaña lunar, Armstrong y Collins. Los tres permanecerán allí dos días de pleno descanso, después del cual, el lunes emprenderán el vuelo hacia Madrid, a bordo del avión del presidente de los Estados Unidos.

Aldrin iba acompañaoo por el jefe del protocolo de la Casa Blanca y ex-embajador de su país en Madrid, señor Biddle Duke.

La permanencia de los tres astronautas del "Apolo 11" en la capital de España finalizará el miércoles día 8, en que a las nueve de la mañana regresarán a Estados Unidos.

EN LAS PALMAS

Las Palmas (Logos). — Este mediodía llegó al aeropuerto de Las Palmas el astronauta norteamericano Edwin Aldrin, el segundo hombre que puso pie en la superficie de la Luna. Aldrin llegó acompañado por miembros de la Embajada norteamericana y fue recibido también por representantes de su Embajada en Madrid, que se habían adelantado a su llegada. La fuerza pública tenía órdenes de impedir que nadie se acercara hasta Aldrin.

Finalmente, se permitió que se hicieran fotografías y el astronauta fue llevado desde el avión a un automóvil, en el que marchó hacia un hotel de la zona turística del Sur de Gran Canaria.

LLEGAN ARMSTRONG Y COLLINS

Las Palmas de Gran Canaria (Cifra).— A las diez de la noche, aproximadamente, llegó al aeropuerto internacional de Las Palmas el avión presidencial norteamericano que conducía desde Río de Janeiro hasta esta isla a los astronautas del "Apolo 11" Armstrong y Collins, a quienes acompañaban sus esposas así como la de Aldrin, el cual llegó esta mañana, procedente de Madrid, y el séquito especial que viene con los astronautas norteamericanos en su viaje de buena voluntad alrededor del Mundo. Fueron recibidos en la misma escalerilla del avión por las primeras autoridades provinciales y locales.

El séquito se formó al mismo pie del avión y los astronautas, esposas y acompañantes, suvieron a varios automóviles y empreidieron la marcha hacia Maspalomas, en uno de cuyos hoteles descansarán hasta el lunes, en que emprenderán viaje a Madrid para su visita oficial a España.

Numeroso público se había congregado en las terrazas del aeropuerto y en las puertas del mismo para ver de cerca a estos héroes del espacio.

HUNDIMIENTO

Barcelona. — Un edificio de cuatro plantas se ha hundido parcialmente, causando muertos y heridos. Al parecer el siniestro ocurrió por unas obras de un aparcamiento que se efectuaban en la planta baja y que, al fallar las columnas, arrastró a los cuatro pisos. En la foto, varios inquilinos que quedaron atrapados y aislados en sus correspondientes pisos

Inundaciones en Andalucía a causa de las tormentas

Afectan especialmente a las provincias de Málaga, Granada, Córdoba y Sevilla

Se ocasionaron daños, pero no víctimas

Málaga (Cifra). — Sobre la capital y otros puntos de la Costa del Sol descargó durante la madrugada y gran parte de la mañana una torrencial lluvia, acompañada de gran aparato eléctrico, que ha ocasionado numerosos daños aunque, por fortuna, no se tienen noticias de ninguna desgracia personal.

En la zona Norte de la provincia, donde los daños han sido mayores, se indica que se ha perdido el 50 por ciento de la cosecha de aceituna, así como el 30 por ciento también aproximadamente de la cosecha de remolacha.

EFECTOS DE LA TORMENTA EN MARBELLA

Marbella (Málaga) (Cifra). — Después de grandes esfuerzos varios niños pudieron ser salvados cuando sus camas flotaban ya sobre las aguas desbordadas a causa de la fuerte tormenta, en la calle del Peral, de esta ciudad.

Se van conociendo detalles de los efectos de la violenta tromba de agua que descargó sobre la ciudad la madrugada anterior. Se han recogido 152 litros por metro cuadrado y varias zonas de Marbella fueron rápidamente inundadas. El río Cigüelo, que pasa embovedado por algunas calles rompió su cauce provocando que las aguas se esparcieran violentamente produciendo inundaciones.

La barriada de pescadores de la Bajadilla ha sido afectada seriamente por la fuerte tormenta que derribó varias casas. De una de las viviendas fueron extraídos sus moradores, un matrimonio y dos hijos, sin que sufrieran lesiones de gravedad.

(Pasa a séptima página)

España pide la renovación del Derecho Internacional

En las NN. UU.

Naciones Unidas (Efe). España ante la sexta Comisión —jurídica— de la Asamblea general de las Naciones Unidas planteó ayer la necesidad de una renovación del Derecho internacional actual a través de la acción de los órganos competentes de las Naciones Unidas.

ENTREVISTA EN WASHINGTON

Washington. — El ministro español señor Espinosa San Martín, izquierda, durante su entrevista con el presidente del Banco Mundial, señor Mc Namara, del que solicitó un crédito de veintiocho millones y medio de pesetas para el proyecto de investigación aplicada al desarrollo agrario, capacitación y extensión agraria. En el centro, una intérprete. — (Telefoto UPI-CIFRA)

Innúmeros testimonios de adhesión al Caudillo en su fiesta onomástica

SS. EE. presidieron una solemne misa en El Pardo con el Príncipe Juan Carlos

Madrid (Logos). — Con motivo de la festividad de San Francisco de Asís, onomástica del Jefe del Estado, se ha celebrado esta mañana, en la iglesia del palacio de El Pardo, una solemne misa oficiada por el capellán del Regimiento de la Guardia, don Eloy del Moral, quien pronunció una elocuente plática. Al lado del Evangelio se hallaban el Generalísimo Franco y su esposa, doña Carmen Polo de Franco, en sitio destacado, S. A. R. el Príncipe de España, y a continuación los ministros del Gobierno y otras altas autoridades eclesiásticas, civiles y militares, así como los jefes de las Casas civil y militar del Caudillo. También estuvo presente la hija del Jefe del Estado, marquesa de Villaverde.

Terminado el oficio religioso, Sus Excelencias, Su Alteza Real y demás personalidades se trasladaron a una tribuna que había sido instalada al afecto en uno de los paseos de El Pardo, desde la que presenciaron un brillante desfile del Regimiento de la Guardia, al mando del coronel Quintana.

A continuación, en el salón árabe del cuartel de El Pardo, el Generalísimo y acompañantes tomaron una copa de vino español, servida por Pedro Chicote. Finalmente, el Generalísimo visitó el salón de los suboficiales de la guardia, a los que saludó, brindando por España.

Por otra parte, en el palacio de Oriente se colocaron pliegos que rápidamente se llenaron de firmas.

De toda España se han recibido innumerables testimonios de felicitación y lealtad al Jefe del Estado.

EL PRINCIPE, EN PALMA

Palma de Mallorca (Cifra).— El Príncipe de España, don Juan Carlos de Borbón, llegó esta noche a Palma, en avión, procedente de Madrid.

El motivo de su viaje es presenciar la última regata de los campeonatos mundiales de vela, clase «Dragón», que se celebrará en la bahía de Palma.

REUNION SORPRESA DEL GOBIERNO INGLES EN EL DOMICILIO DE HAROLD WILSON

Parece que va a ser reducido el Gabinete

Kiesinger y Strauss, pesimistas sobre el tándem Willy Brandt - Scheel

Dimite el ministro portugués del Exterior

Londres (Efe). — Esta noche se está celebrando, en el número 10 de Downing Street, residencia oficial del primer ministro Harold Wilson, una inesperada reunión del Gabinete británico.

Wilson llegó a Downing Street procedente de su residencia campestre de Choqueurs y no hizo ningún comentario ante las preguntas de algunos periodistas.

Se estima que esta reunión está conectada con los rumores de reducción y reforma del Gabinete, que ayer circularon al fin de la conferencia laborista de Brighton.

Un detalle que refuerza esta idea es que el ministro de Energía, Roy Mason, que fue el primero en llegar, a las 7,35 de la tarde, salió poco después y respondió a los periodistas: "Soy ex-ministro de Energía".

Antgony Weedgwood, ministro de Tecnología, expresó que no tenía idea del motivo de la reunión, a su llegada a la residencia de Wilson.

"LLAMADA DE CORTESIA"

Londres (Efe). — El ministro de Tecnología abandonó el número 10 de Downing Street, a las 8,30 de la noche, después de reunirse con el primer ministro Harold Wilson y otros miembros del Gabinete.

A su salida, ha manifestado a los informadores que esperaban

(Pasa a séptima página)

VA A REUNIRSE POR VEZ PRIMERA LA COMISION TEOLOGICA DE LA IGLESIA

Ciudad del Vaticano (Efe).— La primera reunión plenaria de la Comisión Teológica instituída el pasado 28 de Abril por el Papa Pablo VI, de acuerdo con lo decidido en el Sínodo de Obispos, de Octubre de 1967, se celebrará los días 6, 7 y 8 de este mes, bajo la presidencia del cardenal Franjo Seper, prefecto de la Congregación para la Doctrina de la Fe, a la que está adscrita la nueva Comisión.

Confirma Pekín que China efectuó otras dos pruebas nucleares

Una con la bomba «H» en la atmósfera y otra -por vez primera- subterránea

Hong Kong (Efe-Reuter).— La China comunista llevó a cabo con éxito, pruebas nucleares el pasado mes, según informó hoy Radio Pekín.

La primera de las dos pruebas —realizada el 23 de Septiembre— fue la primera subterránea que lleva a cabo este país, añadió la citada emisora. La segunda tuvo lugar el 29 de Septiembre.

Esta última consistió en una bomba de hidrógeno hecha estallar en la atmósfera de la región occidental de la China.

PERIODISTA LIBERTADO

Londres (Efe). — El ex-corresponsal de la agencia de noticias Reuter's en Pekín, Anthony Grey, fue puesto hoy en libertad, después de dos años y dos meses de arresto en su domicilio de la capital china.

La actitud del Gobierno chino se debió a que el último de los 123 periodistas chinos detenidos en la colonia británica de Hong Kong fue puesto en libertad.

España mantendrá su ayuda económica a Guinea Ecuatorial

Se hará también cargo de su cuota al Fondo Monetario

Como avanzada de la «Operación España», llegan a Madrid cuarenta miembros de la Casa de Galicia bonaerense

Roma (Efe). — España ha informado oficialmente a la Organización de las Naciones Unidas para la Agricultura y la Alimentación (FAO) que tiene su sede en Roma, sobre la ayuda que está prestando a la Guinea Ecuatorial desde que ésta se independizó en Octubre de 1968. El Gobierno español ha proporcionado esta información a raíz del anuncio hecho de que el Programa Mundial de Alimentos está enviando comestibles a dicho país para que éste lleve adelante sus programas de alimentación en escuelas y hospitales.

El Gobierno español afirma que no ha retirado su ayuda económica, sino que ha aportado 426 millones de pesetas para equilibrar el presupuesto de Guinea y que, además, ha firmado un acuerdo de cooperación económica. España ha ofrecido también ayuda para la creación de un Banco de emisión y una moneda nacional, así como hacerse cargo del pago de la cuota que corresponde a Guinea al afiliarse al Fondo Monetario Internacional.

Ha hecho notar también el Gobierno español que, como parte de su cooperación económica, está ayudando a Guinea Ecuatorial en materia de comunicaciones al continuar el subsidio a los servicios aéreos y marítimos, manteniendo las telecomunicaciones y ayudando en la aeronáutica. El Ministerio español de Educación está también desarrollando un plan de ayuda al Gobierno de la Guinea Ecuatorial.

«AVANZADA»

Madrid (Cifra). — Un grupo de la Casa de Galicia de Buenos Aires, integrado por cuarenta personas, ha llegado esta mañana, por vía aérea a Madrid, procedente de la capital argentina.

Su viaje obedece, exclusivamente, al deseo de asistir al recibimiento oficial que se tributará en Barcelona a los mil trescientos participantes de la «Operación España», cuya llegada está prevista para el próximo día 7 a las diez de la mañana.

Es de destacar el gesto de solidaridad de las colectividades españolas en Iberoamérica con sus compatriotas, como lo demuestra la llegada de esta expedición de españoles residentes en Buenos Aires, encabezada por el presidente de la Casa de Galicia y dado que se trata de un viaje costeado por sus participantes con tan admirable finalidad.

Los expedicionarios fueron recibidos en el aeropuerto de Madrid - Barajas por alto personal del Instituto Español de Emigración y directivos del Centro Gallego.

LOS REYES DE NEPAL A ROMA

Madrid (Logos).—Con destino a Roma ha salido, por vía aérea el Rey del Nepal, Mahendra Bir Bikram, acompañado de su esposa, que han permanecido cuatro días en visita privada a España.

INAUGURACION DE CURSO

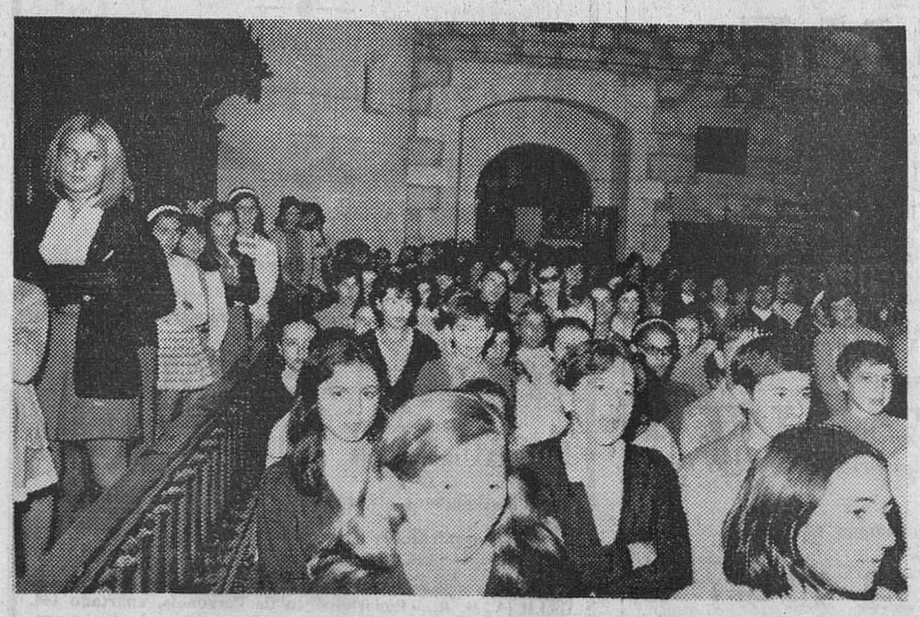

Mañana, lunes, se inician las clases en los diversos centros de Enseñanza Media. La inauguración oficial del Curso Escolar 1969-70 se celebró ayer sábado con misas del Espíritu Santo oficiadas en los diversos centros y presididas por los respectivos claustros de profesores, con asistencia de los alumnos. En el grabados, un momento de la solemne ceremonia religiosa celebrada en la capilla del Instituto de Enseñanza Media femenino. — (Foto "Fede").

UN INGLES PREGUNTA

Londres (Efe). — El diario "Yorkshire Post" publica hoy una carta al director firmada por Gerald Pyne, en la que se pregunta si la Armada española hubiera triunfado y España hubiese ocupado Inglaterra si se permitiría en el siglo XX mantener todavía alguna posición en la isla. La carta concluye afirmando que no se comprende bien la razón por la que persiste la hostilidad del diario hacia España.

Monedas en honor de Eisenhower

Serán puestas en circulación por Norteamérica

Washington (Efe). — La acuñación de una moneda de a dólar en honor del difunto presidente norteamericano Dwight D. Eisenhower fue aprobada ayer por la comisión de Banca de la Cámara de Representantes.

Wrigth Patman, presidente de la comisión, ha anunciado que intentará que las monedas sean puestas en circulación para el próximo 14 de Octubre, aniversario del nacimiento del desaparecido presidente norteamericano.

M.E.C.D. 2017

Postal

DARSE POR ALUDIDO

TODAVIA no hace tantas horas, alguien formó cola entre los que por enésima vez nos han hecho la pregunta, y nos dijo:

—¿Por qué tiene usted que meterse conmigo?

Uno, que estaba en la copa del guindo, descendió hasta el santo suelo, repasó «in mente» sus artículos y no se le ocurrió otra cosa —ingenuidad que aún, el cielo nos valga, nos sigue asistiendo— que preguntar:

—Oiga, pero ¿de verdad sabe usted leer?

Esto de darse por aludido tiene una profunda teoría sobre la vanidad y sus consecuencias. Desde aquí, que nosotros queramos y sepamos, no se intenta personalizar sobre ningún nombre más o menos propio. Ni siquiera se intenta sacar punta de los temas que, día a día, van cayendo en la torpeza de nuestra pluma. El sistema es fácil: Se toman diez temas, más o menos. Se van eliminando los que pueden herir susceptibilidades y entonces se pone uno a la máquina. Si el articulito sale puntiagudo, certificamos que ha sido porque la cosa está que arde y no nos ha quedado más remedio. Por lo demás, somos complacientes, amigos de la sonrisa y ojalá nos asistiera el humor, los motivos para el canto de lo amable y todo lo demás. Si la pluma sale por peteneras, algo tendrá el ambiente que tal permite. Es entonces cuando empiezan a surgir los hipotéticamente aludidos. Esto no es bueno. Hace poco, contra el más lejano de nuestros propósitos, sabemos que alguien, revestido de sonoras campanillas, se dio por citado entre líneas, sacó el genio atravesado y terminó pagándola un modesto empleado a quien no culpamos de nada y, es más, él y los de su condición figuran entre los que hemos dado fuero para que nos vengan con sus quejas y reivindicaciones. Algo sabemos de por dónde anda el dolor de esta vida y allá nosotros que nos hicimos el propósito de estar del lado del débil. Así nos luce el pelo.

Que no, señores. Por estos lares no se escribe con doble intención. Quién más, quién menos, da como cierto aquello de la tierra que nos vio nacer, de que al pan, pan, y todo lo demás. El día que tengamos que citar a alguien lo pensaremos tres veces y contaremos hasta diez. Si luego sale su cita, será con nombre y dos apellidos a ser posible. Mientras tanto, el que quiera leer lo que no dicen las palabras, el que sostenga la teoría de que sólo es inteligente quien sabe leer entre líneas, está equivocado, se pasa de rosca y, lo que es mucho peor, proclama que su vanidad le hace ver fantasmas que traen su nombre a las letras de imprenta.

Podríamos citar ejemplos, pero ya tenemos hematomas en la cabeza con tanta alusión inexistente y nos gusta dar descanso a los analgésicos. De verdad, somos de los decididos a no citar más nombre que el nuestro, que nos cae bastante simpático.

BURGENSE

BURGOS AL DIA

NOTICIAS

MOVIMIENTO DEMOGRAFICO. — Durante el día de ayer se verificaron en el Registro Civil, las siguientes inscripciones:

Nacimientos: Marta Calleja Antón, Miguel Angel Gómez Aguado, María del Carmen Elena Ciruelos, Beatriz Juez García, Alfonso Díez Ausín, Olga Ausín Fernández, María Olga Hernando Marín, Ana María Carballo López, José Manuel Cardo Martínez, Felipe Fernández Andino, María Cristina Espiga Gómez, Francisca María Castro García, Clementina Gómez Ramos, María Mercedes Pilar Izquierdo, María de Gracia Parte Sedano, María Mercedes de las Nieves Huerta y Raúl Peña Moral.

Matrimonios: Don Ramón Angel Falledo Urguidi con doña Adelina María González García, hoy a la una, en San Martín; don Florentino Monedero Rubio con doña María Concepción Fontaneda Lozano, hoy a la una, en Santa Agueda.

Televisores PHILIPS

Mejores no hay. Admitimos a cambio su viejo aparato

Radiolandia

Carddenal Segura, 9

FARMACIAS DE GUARDIA. Martínez Mata, plaza de José Antonio, 12; Castroviejo, San Julián, 13 y De Abajo, Villarcayo, 10.

Mañana, lunes. — González S. Barriocanal, Cardenal Segura, 8; Angela Sanz, Vitoria, 141 (Barriada Juan XXIII) y Alonso, San Pablo, 37.

Hoy, domingo, día 5

A BELORADO

Gran baile en Sala de Fiestas «ORO NEGRO» Salida: 6 tarde

A QUINTANAPALLA

Fiestas — Bailes Salida: 6 tarde

A MELGAR DE FERNAMENTAL

Gran baile en Sala de Fiestas PERLA Magnífico ambiente Salida: 6,45 tarde

A Pradoluengo

Gran baile en Sala de Fiestas OROPESA Salida: 7 tarde

Días 11 y 12 de Octubre

A MADRID

Fin de semana

A ZARAGOZA

Fiestas del Pilar

Salidas: sábados 3 tarde Regreso: domingo noche

VIAJES CLUNIA

Ag. V. G. B. 134. Paloma 25. Tfno. 206633

SEÑORA

Sin molestia para Vd. le renovamos su anticuado y frío piso suelo de baldosa, por vistosos y modernos parket, sintasol, etc.

M. OJEDA

Barriada Juan XXIII, número 1, teléfono 205740-648.

Calor diferente a todos:

SOL-THERMIC

Radiolandia

Cardenal Segura, 9

BOLETIN METEOROLOGICO.— Comprensivo de los datos recogidos ayer en el Observatorio del Instituto de Enseñanza Media Femenino:

Barómetro.— A las ocho de la mañana, 688,6; a las dos de la tarde, 688,8; a las siete de la tarde, 687,7.

Temperatura ambiente. — Máxima, 19,0 grados a las 17,00 horas; mínima, 8,6 grados a las 7,00 horas.

Dirección y velocidad del viento.— A las ocho de la mañana, E— 6 kilómetros; a las dos de la tarde, E— 9 kilómetros; a las siete de la tarde, SE— 7 kilómetros.

Humedad, 55 por ciento.

PARA VER BIEN PARA OIR BIEN

OPTICA INTERNACIONAL

Guillermo Frühbeck

Especialidad microlentillas

Espolón, 30

EL CUPON PRO CIEGOS. — En el sorteo celebrado en el día de ayer resultó premiado con 1.250 pesetas el número 161 y con 125 pesetas todos los números terminados en 61.

Viajes SAYCA

A MADRID

Fin de semana

Salida: día 11, 3 tade

A ZARAGOZA

Fiestas del Pilar

Salidas: días 10 y 11

—O—

A. G. B. 136, Inter Alhambra, Moneda, 18 Teléfono 205740 (590)

PERDIDA RELOJ DE ORO

Trayecto Aparicio Ruiz - Eduardo Martínez del Campo. Se gratificará, Conde Don Sancho, 6, 1º. Teléfono, 20 46 91.

CAIDA.—Ayer por la mañana fue asistido en la Casa de Socorro, don Calixto Carmona Peña, de 43 años, casado, con domicilio en calle Rey Don Pedro, número 37. Sufrió una lipotimia, ocasionándose ligera conmoción cerebral, de pronóstico reservado. Pasó a la Residencia Sanitaria General Yagüe.

VENTA DE PISO

Muy céntrico, en Santa Clara, 25, 2.º — Informes: Teléfono 203835.

CLASES

Calera, 6-1.º

HOY, DOMINGO, DIA 5

A OÑA

Salidas: 9,30 mañana 5 y 6,30 tarde

A TRESPADERNE

Salidas: 9,30 mañana 5 y 6,30 tarde

A BRIVIESCA

Salidas: 9,30 mañana 5 y 6,30 tarde

LANTADILLA CASTROJERIZ

Salidas: 5,30 tarde

A ESTEPAR

Salidas: 5,30 y 7 tarde

A ALBILLOS

Salida: 6 tarde

SOTO Y ALONSO, S. L.

Taquillas 5 y 6 Estación Autobuses

GRATITUD.— La esposa y familia de don Manuel Marijuán de la Viuda (que en paz descanse), que falleció el día 28 de Septiembre, agradecen desde estas columnas a las numerosísimas personas que asistieron al entierro y funeral celebrado en sufragio de su alma.

LA PARRILLA y HOLLIDAY

AGUILAR DE CAMPOO

Servicio autobuses

Hoy, domingo. Salida 5 de la tarde. Estación Autobuses. Taquilla 4.

(Señoritas, entrada gratis).

SE VENDE

Citroen "Tiburón" ID-19 1967. Seminuevo con 19.000 Kms. Toda prueba. Informes:

TALLERES GUILARTE

Vitoria, 146.

Coches sin conductor

Garaje Turismo

SEAT 1.500. MORRIS. 600-1

"EDESA" cambia su vieja lavadora por una moderna

LAVADORA AUTOMATICA

Radiolandia

Cardenal Segura, 9

BURGOS HACE 30 AÑOS

Del DIARIO DE BURGOS correspondiente al jueves, 5 de Octubre de 1939

EN la mayor intimidad celebró ayer su Santo el Jefe del Estado, que dedicó la jornada al trabajo. Durante todo el día numerosísimas personas desfilaron por la residencia del Caudillo, depositando tarjetas. A mediodía, el alcalde acudió a firmar en los álbumes y, en nombre del Ayuntamiento y de la ciudad, obsequió con un magnífico ramo de flores a la esposa del Jefe del Estado.

★ EN sesión celebrada ayer por la Comisión municipal Permanente se acordó que el Ayuntamiento se asocie a la iniciativa de suscripción abierta para ofrendar al Caudillo la espada de la Victoria. Pasó al Pleno una propuesta de la Comisión sobre que se encargue a un ingeriero de Montes la repoblación forestal y la conservación del arbolado, etc., del término municipal. La Alcaldía dio cuenta de haber recibido la visita del general Muñoz Grandes y del vicesecretario general del Movimiento, para agradecer a la ciudad y al Ayuntamiento las atenciones que para con ellos guardó Burgos, para cuya ciudad tuvieron grandes elogios. La Corporación quedó enterada asimismo de la visita de la viuda del señor Rodríguez Arango, que agradeció las delicadezas recibidas con motivo del fallecimiento de su ilustre esposo. La Comisión Permanente acordó, por último, hacer constar en acta su satisfacción por el nombramiento del secretario, señor Fernández-Villa, para el cargo de presidente del Colegio nacional de Secretarios, Interventores y Depositarios.

★ POR Orden del Ministerio de la Gobernación se ha dispuesto que el sábado, día 7, se restablezca el horario de invierno, retrasando los relojes la hora que se anticipó al establecerse el horario de verano.

★ LA temperatura máxima de ayer fue de 17,4 y la mínima de 11,6.

DE LOS CENTROS OFICIALES

ESCUELA DE MAESTRIA INDUSTRIAL

EL MIERCOLES, INAUGURACION DE CURSO.—El próximo miércoles, día 8 del actual, a las diez y media de la mañana, darán comienzo los actos de inauguración del curso académico 1969-70, que se desarrollarán en la forma siguiente:

1.º Misa de Espíritu Santo, oficiada por el profesor de Religión.

2.º Primera lección del curso, por el director de la Escuela.

3.º Entrega de premios a los alumnos de la especialidad de ebanista-carpintero que más se han distinguido durante el pasado curso por su comportamiento y aplicación.

4.º Reunión de los profesores con los antiguos alumnos que obtuvieron el título de maestro industrial.

Por la tarde comenzarán las clases de régimen diurno y nocturno, con arreglo al horario expuesto en el tablón de anuncios.

Están especialmente invitados a estos actos los familiares de los alumnos y los antiguos alumnos de este Centro.

PRORROGA DEL PLAZO DE MATRICULA.— Dada la escasez de profesionales de los oficios de la madera, se amplía el plazo de inscripción en el primer curso de la especialidad de ebanista-carpintero hasta el día 15 del actual mes de Octubre.

Es necesario haber cumplido 14 años, o cumplirlos dentro del año 1969, y poseer el certificado de estudios primarios o el segundo curso de bachillerato.

Los alumnos que se matriculen ahora tendrán posibilidad de obtener, como los que lo han hecho en el plazo normal, algunos de los premios de buen comportamiento y aplicación que sostean los industriales de la Rama de la Madera, cuyo importe es de 1.600 pesetas para alumnos de primer curso, 2.000 pesetas para alumnos de segundo y 2.400 para los de tercer curso.

INFORMACION MILITAR

INFANTERIA. — Pasa destinado a la Compañía de Operaciones Especiales núm. 61 (Burgos), el sargento don Antonio Granado Paniagua, de disponible en Canarias, plaza de Aaiun (Sahara).

CUERPO ECLESIASTICO DEL EJERCITO. — Se asciende a teniente coronel al comandante capellán don Manuel Fernández Franco, de la Academia de Ingenieros, en la Sexta Región, plaza de Burgos, continuando agregado al citado Centro de Enseñanza, hasta que sea cubierta su vacante.

CONSERVATORIO ELEMENTAL DE MUSICA «ANTONIO DE CABEZON»

APERTURA DE CURSO. — Se pone en conocimiento de los alumnos matriculados en este Centro, de los distintos cursos de Preparatorio, Solfeo, Piano y Violín, que las clases comenzarán mañana, lunes, a las siete de la tarde.

POLICIA MUNICIPAL

HALLAZGOS. — En la Policía municipal y para las personas que acrediten ser sus propietarios, se encuentran depositados los siguientes objetos:

Cuatro monederos y dos carteras con dinero, dos paraguas, una manta, una chaqueta de punto de niña, dos boinas, un alfiler de señora, un sello, un bolso de viaje, una dentadura postiza, dos libros, una rueda de automóvil, un toldo de camión y una cachimba.

Por haber cumplido el tiempo reglamentario de dos años y un día, y no haber aparecido su propietario, fueron entregadas 3.000 pesetas, al autor del hallazgo, D. Tomás Santamaría Giménez, domiciliado en Valentín Jalón, 8, 2.º, quien las destinó a fines benéficos y a los establecimientos que se citan: Hospital de San Juan, 1.000 pesetas; Hermanitas de los Pobres, 1.000 pesetas, y Asilo de las Mercedarias, 1.000 pesetas.

BODAS y BANQUETES

Restaurante **BONFIN**

(Frente Catedral)

PIDA PRESUPUESTO

BACHILLERATO

CURSOS INTENSIVOS DIURNOS Y NOCTURNOS

a) Tercero, cuarto y reválida elemental, en UN AÑO.
b) Reválida elemental y quinto curso, en UN AÑO.
c) Quinto, sexto y reválida superior, en UN AÑO.

PODEMOS ATENDERLE A CUALQUIER HORA QUE TENGA USTED DISPONIBLE.

Pasaje de la Flora, 11, 2.º izqd. — Tfno. 206526.

LA SALA DE FIESTAS

«LA BOHEME»

PRESENTA

por primera vez en Burgos, con caracteres de

VERDADERO ACONTECIMIENTO

la gran atracción internacional, reina de la danza

CHARLOTTE OPAL

que en uno de sus sensacionales números baila en apretado abrazo con una serpiente de más de tres metros, la más alucinante de las danzas. Algo que Vd. recordará siempre.

La extraordinaria artista nicaragüense **THELMA RAMIREZ** con el ritmo de sus bailes afrocubanos.

y la fabulosa vedette **KATAIKO** que les cautivará con sus encantos y su arte indiscutible.

Junto a la gran variedad de artistas que completan nuestro espectáculo, harán su visita agradable y que Vd. se sienta satisfecho.

«LA BOHEME»

HORARIO: SABADOS Y FESTIVOS: 7'30 a 10 y 11'30 NOCHE.
RESTO SEMANA: 11'30 NOCHE.

COLMENA CLUB

ESTEPAR

DOMINGO, DE 7 TARDE a 10 NOCHE

ACTUACION ESTELAR DE

«LOS HUMANOS»

SERVICIOS DE CENAS EN ANEXO

Restaurante AMAYA

EXCELENTE COCINA

Estación Autobuses — Taquillas 5 y 6

Salida: 5'30 y 7 tarde. — Regreso 10 noche

PRECISAMOS un AUXILIAR ADMINISTRATIVO

con conocimientos de cálculo, mecanografía y correspondencia.

Indispensable tener cumplido el servicio militar.

Absoluta reserva para colocados.

Escribir a mano, adjuntando fotografía tamaño carnet a: GALICIA, S. A., «Departamento de Personal», apartado 184. Burgos. (Se devolverán cartas y fotografías de los reprobados).

(R. O. C. número 1.697)

Peones con opción a vivienda en propiedad

Bien retribuídos. Se precisan en FUNDICIONES DEL ESTANDA, S. A. — Apartado, 3. Teléfono 891.725. BEASAIN (Guipúzcoa).

SALON CLUB CICLISTA

HOY, DOMINGO, A LAS SIETE

GRAN BAILE DE JUVENTUD

DOS ORQUESTAS

El fabuloso conjunto musical

«LA JAURIA HUMANA»

Y LA EXTRAORDINARIA

«ORQUESTA TAYMA»

CARTELERA DE ESPECTACULOS

AVENIDA. — Hoy, 5,30, 7,45 y 10,45. Estreno de excepción. Paramount. **«Sebastián»** (3). Dirk Bogarde. Susannah York. Fuerte pero humana. Todas le admiraban y ninguna podía guardarle ningún secreto. Mayores 18 años.

CALATRAVAS. — 5,15, 7,45 y 10,45, monumental etsreno con Elsa Martinelli y César Romero: **«El millón de Madigán»** (s. c.). Una película de la que se hablará en voz baja. Tolerada menores.

COLISEO. — Hoy, de 4 a 1. Ultimo día. Memorable doble con las dos máximas sensaciones del pasado año. **«La noche de los generales»** (3). Peter O'Toole. Omar Sharif. Y **«Matrimonio a la italiana»**. (3). Sofía Loren. Mayores 18.

CONSULADO. — Hoy, 5,30, 7,45 y 10,45, divertido estreno. **«Las amiguitas de los ricos»** (3). Eastmancolor. Una historia llena de gracia, intención y mensaje. Mayores 18 años.

CORDON. — 5,30, 7,45 y 10,45. Estreno de una super-comedia. ¡Divertidísima!: **«Cerveza para todos»** (3). En color, con Bob Hope, Gina Lollobrígida y la «guapa» Phyllis Diller. ¡Torrentes de carcajadas! ¡Una borrachera de alegría! Mayores 18.

CINE GOYA. — Hoy, 5,30, 7,45 y 10,45, un espectacular estreno en Panavisión 70 mm. y Lunacolor. **«La gran sorpresa»** (s. c.). (Primer viaje a la Luna). Según la obra de H. G. Wells. Fantástica. Alucinante. Sobrecogedora.

GRAN TEATRO. — Hoy, a las 5,15, 7,45 y 10,45 noche. Seleccionado y apasionante estreno: **«Atraco sangriento»** (3). El atraco más audaz, insólito y original de la historia del hampa. (Mayores 18 años).

REX. — Hoy, de 4 a 10. Penúltimo programa tolerado. Sensacional doble. **«Escuela de sirenas»** (2). Esther Williams. Technicolor inolvidable y **«Pistoleros de Arizona»** (2). Torbellino de acción del Oeste. Tolerada menores.

TIVOLI (Arte y Ensayo). — 5,30, 7,45 y 10,45. 13.ª semana! ¡Exito rotundo! del primer film sobre la educación sexual: **«Helga»** (3) (El milagro de la vida). La más preciosa lección para entender limpiamente la vida. Mayores 18

CALIFICACION MORAL

1, niños; 2, mayores de 14 años; 3, mayores de 18 años; 3-R, mayores de 18 años, con reparos y 4, gravemente peligrosa.

M.E.C.D. 2017

EL MUNDO EN OCHO DIAS

Por Tomás CERRO CORROCHANO

CONSIGNEMOS, ante todo, que desde el día primero, Inglate rra se halla en rebeldía abierta contra la O.N.U. en la cuestión de Gibraltar. Es un modo como otro cualquiera de dar ejemplo al Mundo.

Las elecciones alemanas, que merecen un comentario aparte, presentan sobre todo un aspecto positivo que es preciso subrayar como se merece: ni neo-nazis ni pro-comunistas han conseguido el 5 por ciento de votos imprescindibles para sentarse en el Parlamento. El pueblo alemán no está por los etremismos.

Se ha celebrado el Congreso laborista número 68. En circunstancias difíciles. 1.171 delegados. 2.000 observadores. 900 periodistas. Acontecimiento importante, porque en él se han discutido,entre otros temas candentes, el del Mercado Común, el de la política económico general del Gabinete Wilson y las reclamaciones sindicales Pero muy significativo, en cuanto que ello ha venido a suceder cuando el partido —6.110.000 afiliados— se halla en su cifra más baja desde 1947. Y tiene un déficit pavoroso. Y viene sufriendo en los últimos años derrotas electorales parciales verdaderamente humillantes.

Inquietud política en Francia de la que da una idea un artículo de fondo de «Le Figaro» cuyas líneas generales son las que siguen. Malestar, desaliento, escepticismo. ¿Por qué? Porque el nuevo equipo se parece demasiado al precedente. Por la ausencia de una posición digna, constructitiva y «libre de la hipoteca comunista». Porque la palabra «austeridad», que anglosajones y alemanes aceptan sinceramente, irrita a los franceses; «claro que si el Estado diera el ejemplo —añade— nos sentiríamos menos inclinados a la protesta y a la reivindicación en cadena».

El artículo insiste sobre estas dos ideas. La oposición, «impotente y negativa, hinchada de confusas esperanzas, incapaz de ninguna operación parlamentaria acertada, se borra poco a poco y es en la calle donde se manifiesta. Ha cedido el puesto a los profesionales del conflicto social, visiblemente desbordados por los extremistas. Pagaremos, sin duda, muy caro un día tan incomprensible abandono». «Los que asumen las responsabilidades del poder no están exentos de todo reproche... hacen falta, repitámoslo, esfuerzos realizados con valor y firmeza, sobre todo en relación con el tren de vida de un Estado agobiado bajo el peso de cargas muy frecuentemente inútiles».

Recordemos que el diario parisiense se caracteriza por su moderación y no es de ningún modo enemigo del régimen.

EL PARTIDO DERROTADO, ARBITRO DE LA SITUACION POLITICA ALEMENA

PARECE que una simple consideración de lógica elemental debería llevarnos en la práctica a la conclusión de que el partido que gana unas elecciones debe ser el encargado de formar Gobierno; que el único que no tiene derecho a imponer su voluntad es el derrotado de manera contundente; que el que ha crecido a costa de este último, pero no ha quedado en primer lugar, sino en el segundo, no puede pretender alzarse con la victoria y que si el segundo y el tercero en votos son incompatibles entre sí en orden a ideologías y programas proclamados a bombo y platillo durante la campaña electoral, va a ser muy difícil que se entiendan para constituir una alianza. Si, a mayor abundamiento, en el derrotado hay divisiones internas difícilmente conciliables, cualquiera diría que la alianza, teóricamente, es imposible.

Sin embargo, la realidad es que los cristianos - demócratas, que han perdido tres escaños, siguen siendo mayoría en el Parlamento, con 242. Los socialistas demócratas, que han ganado 22 puestos a costa de los liberales, siguen siendo, con sus 224, el segundo partido del Bundestag, a pesar de lo cual pretenden ocupar la Cancillería.

Y que los liberales, que han perdido 19 votos parlamentarios y sólo cuentan hoy con 30, quieren imponer su política, rechazada por el país, entrando en una coalición con unos o con otros mediante condiciones que no van a ser a buen seguro leves.

El partido liberal, que bajo la dirección de Mende, estaba claramente a la derecha de la democracia cristiana, desde que tiene por jefe a Scheel se sitúa en algunos aspectos a la izquierda de los socialistas. No obstante, su ala derecha cuenta por lo menos con doce diputados.

Para obtener la mayoría absoluta hacen falta 249 parlamentarios, ya que el Bundestag cuenta 496. Si los demócratas cristianos consiguen atraerse a seis liberales harán imposible la coalición socialista - liberal. En cualquier caso, los liberales, como ocurre en Bélgica, se convertirían en árbitros de la política alemana.

Sólo una nueva «gran coalición» lo impediría. Los socialistas parecen no quererla, convencidos de que la Unión Cristiana pierde popularidad, lo cual en cierta medida es cierto. Las negociaciones, al parecer, van a ser difíciles.

EL MUNDO COMUNISTA: CHECOSLOVAQUIA Y CHINA

DETRUIDO el rumor de la muerte de Mao Tse Tung con la presencia de éste en los actos conmemorativos del vigésimo aniversario de la proclamación de la República popular, hay un hecho que caracteriza de manera inequívoca al Movimiento de Liberación Palestiniana que con tanta frecuencia aparece en los últimos tiempos como tema de actualidad en el Oriente Medio. Nos referimos a su presencia en los mencionados actos celebrados en Pekín.

Más importancia tiene —mucha— la información norteamericana según la cual el día 22 último se produjo en la China roja una explosión nuclear subterránea, la undécima ya en cinco años y esta vez de enorme potencia.

Las noticias de Checoslovaquia son desoladoras para quienes tenían esperanzas de que la llamada «primavera de Praga» acabría por imponerse. Lo cierto es que como consecuencia del último pleno del comité central del partido comunista checoslovaco, surgen un nuevo Gobierno federal, nuevos Gobiernos regionales de Eslovaquia y Moravia y nuevos elementos claramente estalinianos en los cuadros del partido.

Dubcek, que se ha negado a hacer la autocrítica, sale del pleno, aunque, por ahora, continúa en el comité central y se da por supuesto que dimitirá la presidencia del Parlamento federal.

Al documento de 2.000 palabras que los intelectuales dirigieron al primer secretario del partido comunista Husak, ha contestado este último con otro de 20.000 palabras, que ya no deja el menor lugar a dudas.

Hasta ahora cabía decir que el nuevo jefe comunista —que, por cierto, apoyó la política de Dubcek hasta la invasión rusa— trataba de seguir la línea del mal menor para salvar lo que pudiera salvarse. Desde este momento no puede ya decirse lo mismo. Lentamente, con la característica tenacidad comunista, los rusos van consiguiendo todos sus objetivos. Husak ha afirmado rotundamente que la entrada del Ejército soviético en Checoslovaquia «no fue un acto de agresión» ni «una ocupación de su territorio», ni de «supresión de libertad». Ha anunciado una depuración a fondo en el Estado y en el partido, así como «investigaciones disciplinarias» que permitirán el procesamiento de personalidades destacadas.

Cuenta el partido comunista de Checoslovaquia —una nación de 14 millones de habitantes— con 1.400.000 miembros. Lenin prefería pocos y sometidos a una disciplina férrea a muchos sin unidad ni disciplina. Husak va a proceder en consecuencia.

PIENSOS COMPUESTOS

Importante Empresa Internacional

NECESITA

DOS AGENTES DE VENTAS

Para piensos compuestos

MAYOR experiencia (mínimo 3 años)

DESEOSOS de obtener elevados ingresos

Y AMBICIOSOS EN PROMOCIONAR

EDAD MAXIMA: 30 años.

OBLIGATORIO carnet conducir.

RESIDENCIA en: León, Burgos, Segovia, Madrid, Santiago de Compostela.

Abstenerse los mediocres

(Reserva absoluta colocados)

Dirigirse por escrito con referencias y datos personales a:

PUBLICIDAD SAFE — Ref. 8.855

C/ Gamazo, 2-1.º VALLADOLID

Un surtido extraordinario

PARA REGALOS DE BODA

IBAÑEZ

Encárguenos su Lista de Bodas

Pl. Sto. Domingo de Guzmán, 16

Monografías burgalesas

EL ORFEON BURGALES

V

Por Luis ALBERDI ELOLA

APARTE de la faceta de los sonados triunfos alcanzados por el Orfeón de Artola, existió otro enjundioso aspecto en su proyección artística, que no puede omitirse sin silenciar la palpitante actualidad de ámbito local de aquellos días, porque la coral burgalesa se derramó sobre la ciudad a modo de una constante de servicio indeclinable, tanto a la hora jocunda del festejo popular como a la aciaga del infortunio; así en el templo como en el teatro y en la plaza. Pero nuestra visión sobre el particular sería imperfecta si antes no contemplásemos la magna parva propia de la Sociedad.

El no pequeño problema de local para los ensayos, paliado provisionalmente con la utilización del Instituto provincial, se resolvió en Enero de 1895, tomando un espacioso local en le calle de San Juan, número 7, primer piso, ocupado anteriormente por el «colegio de Emilio Gil» y, en 1900, trasladándolo a los nuevos locales de la Coral, en Huerto del Rey, número 5, actual residencia de los Padres Claretianos, que fueron inaugurados el 22 de Febrero, acto en el que se estrenó un «suntuoso armario para guardar el estandarte», obra del artista Pedro Francés.

En 1894, la Coral celebró su fiesta anual, el 16 de Septiembre, y en el programa de actos se incluía la lidia por orfeonistas, de cuatro novillos de la ganadería de Eulogio Cuesta, de Canicosa, que atendían por «Manchego», «Ventisco», «Cerralbo» y «Naranjito», festejo taurino que el Orfeón Burgalés organizaría también en años sucesivos, con miras a paliar la penuria que venía ensombreciendo el horizonte de su porvenir, al punto de que la sesión municipal del 27 de Noviembre de 1895 tomó cartas en el asunto, a propuesta del batallador José Miguel Oliván, haciendo constar en la correspondiente moción que «para ellos (los orfeonistas) nada absolutamente pedían, casi ni sillas para sentarse, sino todo para el buen nombre de Burgos..., conducta ejemplar ante la cual hay que hacer algo más que conceder unas monedas, porque hay que quitarse el sombrero con respeto».

Un luctuoso suceso, acaecido el 5 de Abril de dicho año, patentizó la solidaridad existente entre los miembros de la coral: la muerte del orfeonista Andrés Fernández, cuyo cadáver fue conducido por cuatro compañeros, siendo portadores de las cintas Artola y los jefes de sección, Landarache, Ríos y Reyes; «unos y otros cubrían sus cabezas con lla boina que sirve de distintivo al Orfeón».

Por otra parte, vistas las cosas por el lado cómico, en la citación para la velada teatral del 29 de Enero de 1899, se incluía la siguiente nota: «los socios protectores recibirán en su domicilio una butaca para la función».

En el aspecto directivo, la renovación llevada a cabo en 1.º de Octubre de 1896, dio el siguiente resultado: presidente y director, José J. Artola; subdirector, Pedro Landache; archivero - bibliotecario, Honorio Martínez; tesorero, Celso Asenjo; secretarios, Severiano Sáez y Julián Acevedo y, vocales, Agustín Prieto, Eterio Ríos, José Reyes, Julián Montes y Esteban Armentia, composición de Junta que apenas se modificaría al correr de los años, pues la que regía en el año de su disolución solamente alteraba los siguientes y respectivos cargos: subdirector, Eterio Ríos; secretarios, Damián González López y Lorenzo García Casado y vocales, Pablo Espinosa y Enrique Martínez. El estado de caja de dicho año, sobre unos ingresos de 3.647,55 pesetas, arrojaba una existencia de 16,10. ¡Y decían que el sostenimiento de aquel laureado Orfeón era caro!

La festividad de Santa Cecilia fue conmemorada anualmente por el Orfeón con solemnes actos, de los cuales destacamos los siguientes: en 1895 se celebró un banquete en la escuela municipal de niños sita en la calle de la Moneda, con asistencia de autoridades y periodistas, presididos por el alcalde, Andrés Dancausa Orive (abuelo del actual), el cual pronunció una vibrante oración en homenaje al Orfeón; en 1902 se organizó una velada, para ayudar la carrera artística de «Narbonense Fortea» (Fortea Martínez, fallecido en 1965 en su ciudad natal de Miranda de Ebro), mecánico, de 23 años, que primeramente formaría parte del Orfeón Donostiarra y luego debutaría en el «Novedades», de Madrid e ingresaría en el «Real», para afamarse definitivamente como tenor de ópera mundialmente conocido con el sobrenombre del «Tenor Cañón», porque tenía una «garganta de acero y un torrente de voz» y, en 1905, se homenajeó al presidente honorario, Antonio Zumárraga, «presentando el domicilio social un fantástico aspecto».

La participación del Orfeón en manifestaciones públicas se nos presenta con una variada gama de intervenciones que compendiamos clasificándolas en actividades de cortesía, benéficas festeras y conmemorativas, sin omitir la parte anecdótica que siempre viene a pelo del jugoso comentario.

Una de las expresiones de cortesía o de agasajo al uso de la época fue, a todas luces, la costumbre de dar serenatas, al extremo de que por éstas podríamos redactar, en versión moderna, antiguos «ecos de sociedad». Ya en 1894, frescos aún los laureles del concurso de Pamplona, se dieron las siguientes: el 27 de Julio, al político, Francisco Silvela, en los jardines de los Muguiro, «hallándose entre la numerosa concurrencia las distinguidas familias de Liniers, Cerrajería y Santa Cruz, y otras de la colonia veraniega». En los intermedios de este acto, Silvela brindó por Burgos y el Orfeón, ofreciendo la primera copa a Artola; luego la Coral actuó en el paseo de la Isla y regresó a la ciudad cantando por el camino la «Retreta» de Rillé. El 27 de Agosto se ofreció al nuevo arzobispo, fray Gregorio M. Aguirre, más tarde Primado de las Españas y, en Septiembre, al Nuncio, Cretoni, y al obispo de Tenerife, Nicolás Rey Redondo. Se distinguieron posteriormente las ofrecidas al gobernador civil, Zancada, en Abril de 1895, el cual se mostró «muy amable, congratulándose de la existencia de este centro tan civilizador»; a los Prelados del Congreso Católico, en Septiembre de 1899, y a los representantes de la «Sociedad Minera», en el Hotel París, en 1902.

El Orfeón tuvo siempre a gala solidarizarse con las campañas que se organizaban en favor de los desvalidos y d lientes, de que son testimon sus intervenciones pro Tiend Asilo y los conciertos a fav de los heridos del Regimien Lealtad, en 1895, y por los dar nificados en las inundacion de Andalucía, en 1906.

No faltó tampoco su colab ración en las fiestas patronale prodigándose en conciertos e el Espolón, tal que el dado e 1902, a petición de la Comisió de carreras de automóviles incluso participando en la b talla de flores de las ferias d 1904 con una «preciosa carroz Luis XV», que fue galardonad con el segundo premio.

Pero las actuaciones más r levantes fueron las de carácte conmemorativo. En Septiembr de 1894 actuó en el Principa para solemnizar, a una con Instituto, la apertura oficial d curso. Diciembre de 1895 no depara en el teatro una actu ción del barítono Luis Garc Prieto, seguida de un escand lo mayúsculo, al ponerse en es cena «Buzón de peticiones» qu los inquilinos de «paraíso» pro testaron con tal tumulto qu las señoras se dieron a la des bandada, costando lo suy aprehender a los camorristas pues se dieron a la tarea e gobernador civil interino y la autoridades y concejales asis tentes a la velada. En Septiem bre de 1896 tomó parte en e Salón en el «primero de lo conciertos organizados po aquel entonces» por dicha so ciedad. Despidió el siglo XI cantando una misa y Te Deun en las Salesas y recibió al XX interpretando en la plaza d Castilla la emocionante plega ria de Brull «¡Oh, gran Dios!» En Abril de 1902 participó, e el teatro, distinguiéndose el ba jo solista Lauzurica, el flautis ta M. Martínez y el dúo de vio lines de Ríos y Veiga, que in terpretaron la gran fantasía d «Hugonotes». En Noviembre ac tuó en los festejos con motiv de la colocación de la primer piedra (única piedra) del Vas co-Castellano, colaborando tam bién este año en otro singula homenaje: en el concierto re gio celebrado ante Alfonso XII mereciendo del monarca un efusiva felicitación person al En Enero de 1904 intervino co una masa coral e instrumenta compuesta de 146 individuos e la iglesia de San Lesmes, cuan do la reorganización de la co fradía de San Julián, acto me morable presidido por el go bernador civil, Menéndez Pida y por el alcalde Sáiz Sevilla en el que predicó el canónig Prudencio Melo después, suce sivamente, obispo de Vitoria de Madrid y arzobispo de Va lencia. Merecen también una ci tación especial sus intervencio nes del día 12 de Mayo de 1905 en ocasión del centenario de Quijote, al descubrirse la es tatua de Cervantes en el pase de la Isla y, sobre todo, en la función de noche del Principal en que intervinieron come ora dores García de Quevedo y A Salvá; como solista, el barito no L. García Prieto y el Orfeón interpretando «Noche de Orien te», «Estampas Montañesas» y un himno al Manco de Lepan to, de Clavé, y, a petición, la escena y coros de «Bohemios»

¡Cómo predecir que sobre el Orfeón pendía ya la espada de una inmerecida y fatal disolución! ¡Pero si en 1906 se hallaba en plenitud de eficacia! El 27 de Enero, sacaba a relucir lo más selecto de su repertorio en homenaje de los socios protectores; el 28 de Febrero actuaba en la fiesta de San Julián «con el dominio que sabe imprimir Artola a sus afinadísimos coros» y, para colmo, el 3 de Junio, cuando las bodas reales, reverdecía los laureles de sus más espléndidos días consiguiendo el primer premio, por unanimidad del jurado, en el certamen de orfeones, concursando entre dieciocho, en la madrileña plaza de Sante Cruz y siendo no menos aplaudido y aclamado en sus intervenciones en las del Angel y Celenque, éxito clamoroso que, a petición de José Asenjo a las autoridades locales, fue dado a conocer en la ciudad con disparo de bombas y cohetes en la Plaza Mayor.

Con todo, el 15 de Noviembre cayó sobre Burgos esta noticia: «El Orfeón Burgalés, nuestra última etapa de mejores días, sucumbe porque nadie le socorre», desconcertante nueva que restalló sobre el pueblo como un latigazo de general culpabilidad, a tenor del lacónico pero incisivo comentario de la Prensa local: «Una gloria que se va... ¡Qué vergüenza!»

ESPUMA DE LA SEMANA

Por León TRIGO

UN PERRO QUE SABE IDIOMAS

El director de un hotel de los Alpes suizos tiene un perro que sabe idiomas. Esta es la primera versión que se da de tan prodigioso animalito, aunque, en realidad, no es que sepa idiomas sino que los entiende, lo que no es lo mismo.

Según ha manifestado míster Tursten, director del hotel de referencia, el perro contesta con alegres ladridos a cualquier llamada que se le haga, sea en el idioma que sea, y si cuando está ladrando se le ordena que calle, deja de ladrar inmediatamente, aunque se lo diga en ruso.

Pese a lo que manifiesta el director del hotel sobre su perro, existen dudas sobre sus conocimientos lingüísticos y se cree que ladra no porque entienda los idiomas sino por el tono de la voz del que habla, que es siempre imperativa y amenazadora cuando ordena al perro que calle y sugestiva y cariñosa cuando se le pide que ladre.

Parece ser que ya han aparecido en los Alpes suizos otros perros con cualidades semejantes a las del que estamos comentando, lo que disminuye mucho su mérito.

ZAPATOS MUSICALES

Los japoneses que han construído pequeñas obras maestras con aparatos de radio y televisión, han creado ahora otro nuevo ingenio que está llamado a producir mucha sensación entre los melómanos.

Se trata de unos zapatos musicales. Es decir, de unos zapatos que llevan adosado un pequeñísimo transistor, que se abre cuando el que se los pone está caminando.

Parece ser que resulta muy agradable oír el sonido que sube del suelo y que ello da un nuevo encanto a las emisiones musicales.

Los aparatos funcionan a base de unas diminutas pilas, cuya duración es tan larga que no hay necesidad de cambiarlas hasta que los zapatos no precisen medias suelas.

El inventor de estos zapatos es el ingeniero Suma Tamarada, que vive en Tokio.

EL ULTIMO BUSCADOR DE ORO

En Alaska vive un individuo al que se considera el último buscador de oro. Llegó a la región el año pasado y, desde entonces, se dedica a investigar en ríos y arroyos en busca de oro. Hasta ahora no ha encontrado nada.

El último buscador de oro, que es sueco, no realiza sus viajes como los antiguos buscadores, en carromatos o a caballo. O simplemente a pie.

Utiliza para sus desplazamientos un magnífico auto y, para sus investigaciones, modernos aparatos.

A pesar del resultado negativo de sus trabajos, Erik Johanssen no ha abandonado la empresa y prosigue investigando.

La esperanza es lo último que se pierde —ha dicho—. Y si no encuentro oro por lo menos habré recorrido Alaska concienzudamente. Y esto también vale dinero.

LA SORPRESA DEL SILLON

Después de la Revolución rusa se publicaron algunas novelas humorísticas, en las que se referían las peripecias de unas joyas escondidas en el respaldo de un sillón.

La historia se ha repetido, pero no en Rusia sino en Polonia.

La señora Paderewsoky, que nada tiene que ver con el que fue gran pianista y político polaco, tenía en su casa un sillón que había comprado en una almoneda. Era un mueble de estilo corriente, tapizado con una tela de lunares.

Hace poco, la señora Paderewsky notó, al sentarse, un gran pinchazo en la espalda.

Creyó que sería algún muelle del viejo sillón, pero su sorpresa fue morrocotuda cuando vio que asomaba un objeto dorado. Un alfiler de oro.

Inmediatamente la señora Paderewsky desgarró el tapizado y encontró en el respaldo del sillón, un pendentif, una cadena y una diadema de oro y piedras preciosas.

No ha podido devolver la señora Paderewski las joyas a sus dueños, porque no sabe quitnes son.

SEÑORITA ADMINISTRATIVA

precisa importante firma de Radio y Televisión. Edad de 16 a 20 años. Presentarse lunes, día 6, de diez a doce mañana, en C./ Concepción núm. 14. (Registro O. C. 1690).

MUEBLES

evelio

VITORIA 56-58-60-62

Sólo vendemos muebles de calidad, hechos con belleza y perfección.

una selección de la marca eag

¡Y a precios realmente interesantes!

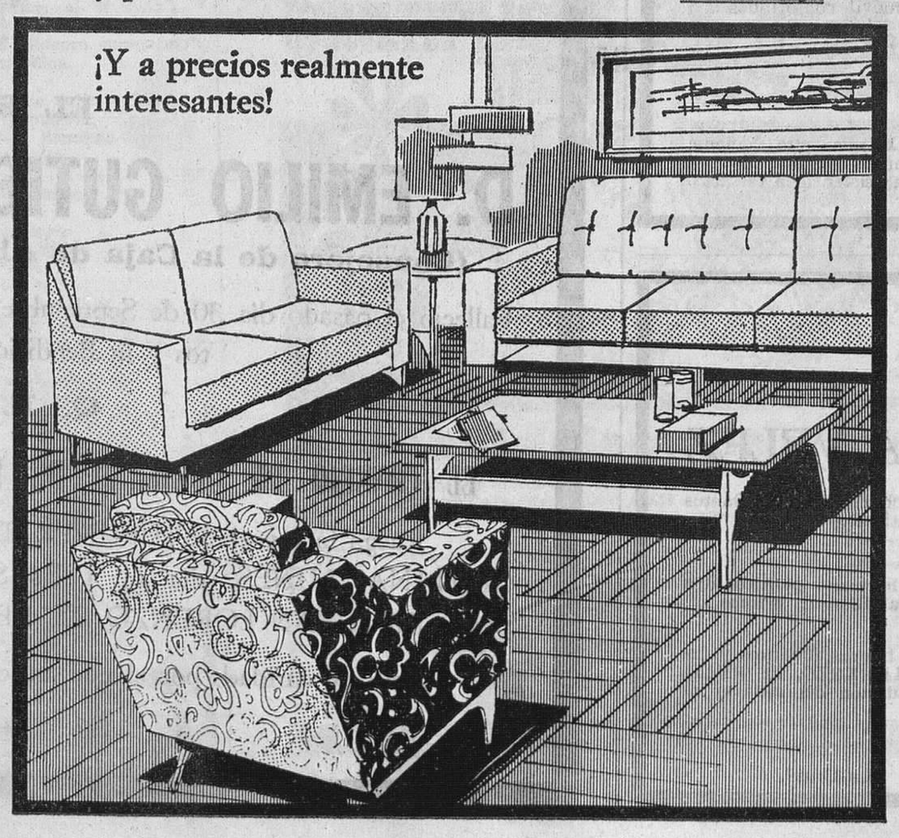

"Más vale tarde que nunca", es la idea que todos debemos inculcar en los adultos que creen que ya no están en edad para aprender a leer y a escribir.

M.E.C.D. 2017

Palabra de Dios

igo, ¿cómo has entrado aquí sin la stidura nupcial? (San Mateo, XXII, 13)

En el reino de los cielos acontece lo que a cierto Rey que ró las bodas de su hijo. Envió sus siervos a llamar a los idados a las bodas, mas no quisieron acudir. De nuevo en- a otros criados, diciendo: «Decid a los convidados: mirad ya he preparado mi banquete». Mas ellos le despreciaron fueron el uno a su granja, el otro a sus negocios y los ás se apoderaron de los siervos y, después de haberles jado, los mataron. Enterado de ello el rey se irritó y, en- do a sus ejércitos, acabó con aquellos homicidas y puso o a la ciudad. Entonces dijo a sus siervos: «Las bodas es- preparadas, mas los antes invitados no fueron dignos. Id, , a las salidas de los caminos y a cuantos halléis llamad- a las bodas». Los criados salieron a los caminos, reunieron antos hallaron, malos y buenos. Y la sala se llenó de co- sales. Entrando después el rey a ver a los convidados, re- allí en un hombre que no iba vestido de boda. Y díjole: igo, ¿cómo has entrado tú aquí sin vestido de boda?». él enmudeció. Entonces dijo el Rey a sus ministros: «Atad- e pies y manos y arrojadle fuera a las tinieblas, donde no á sino llanto y crujir de dientes». Tan cierto es, que mu- son los llamados y pocos los escogidos».

LLAMAMIENTO DE CRISTO

Cristo nuestro Señor se hallaba en los últimos días de su mortal cuando pronunció esta parábola en medio de un iente duro y hostil. Las discusiones con escribas y fariseos cada vez más frecuentes y más duras, y en ese momen- como El había venido a su pueblo predilecto para traer- salvación, que éste se negaba a recibir, en una última ada, Cristo pronuncia esa parábola.

Pero el pueblo judío, en su mayoría, se negó a escucharla í se hizo digno de ser reprobado por el mismo Dios, que ió su llamada a otros pueblos. Y éste es el significado de arábola en la que nos enseña cómo Dios, al ser rechazado, irigió a todos los pueblos representados en esos convida- recogidos por todos los caminos, para llenar la sala del uete.

ENES SON LOS LLAMADOS

Somos todos y cada uno de nosotros. Somos todos los que os aceptado el llamamiento de Cristo, los que hemos acep- la salvación ofrecida por Cristo, al entrar en su Iglesia. Cuando los Apóstoles, siguiendo el mandato de Cristo, em- ron a predicar el Reino de Cristo, los pueblos paganos, dóciles que los judíos, escucharon el llamamiento de Cris- y entraron en su Iglesia, dispuestos a seguir sus santas ñanzas y su norma de vida que había de santificarlos y arlos.

VESTIDURA NUPCIAL

Pero, entre los que entraron, el rey halló uno que no lle- a la vestidura nupcial y que fue arrojado a las tinieblas riores.

Y esto nos enseña una verdad importantísima y es que no a entrar en el banquete, que no basta pertenecer a la Igle- sino que es absolutamente indispensable vivir en gracia, r esa vestidura nupcial que nos da derecho a permanecer l banquete y disfrutar de él hasta el fin.

Todos hemos de tener muy presente que llegará un mo- to en que ese Rey, que no es otro que el mismo Dios, en- á en la sala del banquete, en el día de nuestra muerte, y ntonces no llevamos esa vestidura de la gracia, como el tado de la parábola, seremos arrojados a las llamas del erno.

RECIO DE LA GRACIA

Esto nos enseña el aprecio que hemos de tener de la gra- santificante, esa vestidura que nos da derecho a perma- r en el banquete.

En nuestra vida hay cosas esencialísimas y otras acciden- s y entre las primeras, y ocupando el primer lugar, está racia que es la que da valor a todos nuestros actos.

Pensemos en aquellas palabras que aprendimos en nues- Catecismo que nos decían que las obras hechas en peca- mortal no son meritorias ni satisfactorias. Por eso, ya po- os hacer penitencias y limosnas; si no las hacemos en cia de Dios, pierden su valor ante El.

En cambio, cuando vamos vestidos con esa vertidura de gracia, aun la más pequeña obra adquiere un gran valor, ta tal punto que ella es capaz de hacernos hijos de Dios erederos de su gloria.

VAMOS EN GRACIA

Esta es la gran lección del Evangelio de hoy: «Vivamos la a de la gracia, vestidura indispensable para entrar en el quete de la gloria» y si alguna vez, por nuestra desgra- la hemos perdido por el pecado, procuremos recobrarla nto antes para que cuando venga el Rey de Cielos y Tie- nos admita en su gloria.

Para conservarla tenemos que luchar denodadamente, s el demonio trata de arrebatarnos esa vestidura por todos medios. Pidamos hoy en la Santa Misa a Dios que nos de a vivir en su amistad y gracia, para que el día de stra muerte podamos hallarnos entre los elegidos.

VEGAS

CARIDAD ES DAR Y DARSE

OTRA VEZ EN LA CALLE

Por Carlos GARCIA DE LAS HERAS

Cada año, con la llegada del mes de Octubre, vuelve a reorganizarse toda la actividad laboral. Las vacaciones quedaron ya en el recuerdo como algo vagamente lejano y reconfortante; como algo que «fue nuestro, pero que ya no nos pertenece;; como días de paz y de sosiego, que ahora nos parecen imposibles.

Porque Octubre trae el ajetreo, el reajuste total un poco como a regañadientes. Sólo es necesario tener un poco de calma para que el trabajo cotidiano vuelva a ser el pan de cada día.

Por eso, otra vez, desde aquí, desde estas páginas queridas y entrañables del DIARIO DE BURGOS recomenzamos de nuevo la tarea que iniciamos allá por el año de 1965, para seguir hablando de amor. Un amor que puede estar cobijado en gozo o en tristeza, pero cuyo único objetivo es hacernos mejores, más comprensivos con los defectos ajenos y más esperanzados. En definitiva, acercarnos más a nuestros hermanos los hombres como resultado de nuestro acercamiento a Dios y viceversa.

Por eso, otra vez salimos a la calle, con el aire nuevo de este Octubre que se nos ofrece como una promesa de bien. Pero mientras haya un dolor que curar, un amor que suscitar o una necesidad que atender, Cáritas, fiel a sí misma, estará en pie de servicio desinteresado y angustioso para hacer comprender a los hombres que únicamente amándonos como quiere el Señor, nos realizaremos todos plenamente. Y no rehuiremos esfuerzos.

Con esa única meta, este año, además del programa de Caridad que emitimos por Radio Popular todos los jueves a las tres de la tarde, salimos ya desde el jueves pasado a las siete menos cuarto de la tarde por las antenas de «Radio Juventud», que desinteresamente y generosamente nos ha brindado un espacio y cuyo gesto agradecemos públicamente desde aquí.

¿Y todo por qué? Porque queremos hacer llegar este mensaje de amor comunitario y fraterno hasta donde la generosidad ajena y nuestras fuerzas nos lo permitan, con la ayuda de Dios, que es lo primero.

Con el aire nuevo de este Octubre esperanzador salimos otra vez a la calle para hablar de amor a quien nos quiera oir y ¡no faltaba más!, para saludar de nuevo a los amigos antiguos y a quienes van a serlo desde ahora, y ponernos a disposición de quien nos necesita.

—o—

CASO NUMERO 1. — Para un señor inválido, sin recursos económicos, de un pueblecito de nuestra provincia NECESITAMOS UN CARRITO DE INVALIDO, cuyo presupuesto es de 3.900 pesetas. Hace cinco años que este señor no puede salir a la calle por su invalidez.

También necesitamos una lavadora, no importa que sea usada con tal de que esté en buen funcionamiento, para una señora medio inválida, cuyo esposo está impedido.

Matemáticas de Dios: "Quien más da, más tiene".

DONATIVOS RECIBIDOS

Durante la presente semana hemos recibido:

Para enfermos	4.275 Ptas.
Para vergonzantes .	3.510 "
Para necesidades diversas	3.400 "
Total	11.185 Ptas.
Para Biafra	200 Ptas

Advertencias. — Todos los lunes, a las ocho menos cuarto de la tarde, en la capilla del Palacio Arzobispal, se celebra una misa a intención de todos los bienhechores y beneficiarios de Cáritas Diocesana.

Les invitamos a que conecten con Radio Popular de Burgos, todos los jueves a las tres de la tarde y con Radio Juventud, a las 7, también de la tarde del mismo día para escuchar nuestro programa de Caridad "La voz del corazón"

MAÑANA, FESTIVIDAD DE SAN BRUNO

Hoy, por la tarde se dará a adorar la reliquia del Santo

Mañana, festividad de San Bruno, en la Cartuja de Miraflores, se celebrarán diversos actos religiosos para honrar a su excelso Patrón y fundador.

Hoy, domingo, por la tarde se dará a adorar la reliquia del Santo.

Mañana, lunes, festividad de San Bruno, se oficiarán misas a las 7,30, 9 y 10,15 de la mañana, en la capilla del Santo.

VIDA RELIGIOSA

SANTOS DE HOY:

Dominica XIX de Pentecostés. — Ss. Plácido, Eutiquio, Victoriano, Donato, Firmato, Fausto, Tráseas, ob.; Palmacio, Flaviana, Caritina, vgs., mrs.; Atilano, Marcelino, Apolinar, obs.; Gala, vda.

Misa de segunda clase y color verde de la dominica XIX de Pentecostés.

SANTOS DE MAÑANA:

Ss. Bruno, fd.; Sagar, Román, obs., Fe, vg.; Erótida, Marcelo, Casto, Emilio, Saturnino, mrs.; Magno, ob.; María F. de las cinco Llagas, virgen.

Misa de tercera clase de San Bruno.

SANTOS DEL MARTES

Nuestra Señora del Rosario.— Ss. Marco, p.; Julia, Justina; vírgenes; Augusto, Helano, pbs.

Misa de segunda clase y color blanco de Nuestra Señora del Rosario.

CULTOS

SAN LORENZO. — Novena a Nuestra Señora del Pilar. Por la tarde, a las seis y media, rosario, novena, exposición, salve e himno pilarista.

TRINITARIAS (Paseo de la Quinta). — Primer domingo en honor de la Santísima Trinidad.

Por la tarde, a las siete, exposición, estación, rosario, trisagio cantado y bendición.

MODERNICE SU PISO

Colocamos parket sintaso empapelado pintado. M. OJEDA Barriada Juan XXIII número teléfono 205740-648

ARRIENDO

BAR - CONFITERIA

buena clientela. Plaza Mayor. — ASTUDILLO (Palencia).

¿QUE CUALIDADES DEBERA REUNIR SU VIVIENDA?

☆ ZONA TRANQUILA ☆ AMPLITUD
☆ SOLIDA CONSTRUCCION ☆ TERRAZAS SOLEADAS
☆ BUENOS ACABADOS ☆ PRECIOS ASEQUIBLES

Ajustados a las más cómodas facilidades de pago que necesite

CONSTRUCCIONES F. NOVALES ZORRILLA

En Las Fuentecillas

COMPRUEBE VD. MISMO LO FACIL QUE ES ADQUIRIR HOY UN PISO

Infórmese en: Merced, 13, 2.º - D

(LAS VENTAS SE AJUSTARAN A LA LEY 57/68)

EL PREGON DEL "DOMUND DE LA JUVENTUD, 69" SE CELEBRARA EN BURGOS MAÑANA, EN EL SALON DEL CIRCULO

Homenaje de «Burgos misionero» a cuatro misioneras africanas que regresan a su patria rhodesiana

Burgos se dispone a celebrar la magna jornada del Domingo Mundial de las Misiones «DOMUND» con gran entusiasmo y fervor. La velada-pregón suele ser un magnífico toque de clarín, un como aldabonazo en la conciencia cristiana de los burgaleses que les invita a reflexionar sobre su responsabilidad misionera.

Este año el pregón del DOMUND tendrá un marco de gran relieve misionero: la despedida y rendido homenaje a cuatro misioneras africanas que regresan a su patria rhodesiana.

HOMENAJE DE BURGOS A CUATRO MISIONERAS AFRICANAS

He aquí sus nombres:

Sor Josefina Sikapila, de la tribu de «Nambia».

Sor Eufrasia Zulu, de la tribu «Nyanja».

Sor Magdalena Nekwati, de la tribu «Nambia».

Sor Cristina Kwebu, de la tribu «Ndebele».

Ellas constituyen uno de los primeros frutos vocacionales femeninos en la antigua Misión de Wankie, en la que trabajaron con tanto esfuerzo los beneméritos misioneros del IEME, monseñor Francisco Font y monseñor Domingo Ros que ya recibieron del Señor el premio de su abnegado apostolado y hoy floreciente diócesis en la que bajo la dirección de su joven y celoso obispo, monseñor Ignacio Prieto Vega, trabajan cuarenta misioneros del IEME y veintiséis religiosas misioneras de la Congregación de Hijas del Calvario.

La velada-pregón del DOMUND estará presidida por los Excmos. Sres. Obispos de Vagada, monseñor José Lecuona, presidente de la Comisión Episcopal de Misiones y de Wankie, monseñor Ignacio Prieto Vega.

PROGRAMA DE LA VELADA

1.º Presentación por el director del Secretariado Diocesano de Misiones, Padre César Ruiz Izquierdo.

2.º «La religiosa al servicio de la Iglesia Misionera en la Evangelización del Mundo», por Sor María Cecilia Aguirre, de la Congregación de Hijas del Calvario, misionera durante 19 años en Rhodesia.

3.º «También las Iglesias de Misión celebran el DOMUND», por monseñor Ignacio Prieto, obispo de Wankie.

La velada comenzará puntualmente a las siete cuarenta y cinco de la noche del lunes, 6, en el salón de actos de la Caja de Ahorros del Círculo Católico de Obreros, Concepción, 15. No hace falta invitación para asistir a ella.

SE ESPERA UNA GRAN ASISTENCIA AL PREGON DEL DOMUND

El significado de esta velada-pregón del DOMUND de la Juventud no puede ser ni más noble ni más expresivo. Es un fehaciente testimonio de nuestra fe sentida y vivida y del ardiente anhelo que sentimos de trasfundirla a los demás hasta que todo el Mundo crea en Jesucristo Redentor.

Es manifestar externamente nuestra convicción profunda de querer vivir y plasmar en hechos nuestra común responsabilidad misionera de cristianos auténticos.

Es, además, una manera expresiva de sumarnos al sentido homenaje de afecto, admiración y viva simpatía hacia esas cuatro jóvenes misioneras de color, primicia de las vocaciones misioneras femeninas de Rhodesia que después de pasar dos años y medio de noviciado en Burgos, ahora regresan ya a su patria nativa de Rhodesia para ejercer allí el apostolado entre sus mismos conciudadanos de color.

Es un ejemplo para nuestras juventudes europeas el que nos dan esas jóvenes misioneras rhodesianas que al terminar en su patria los estudios superiores del Magisterio sintieron la llamada del Señor hacia la vocación religiosa y misionera y no vacilaron un momento en sacrificarlo todo con consagrar sus vidas al Señor al servicio de la Iglesia y en provecho de sus mismos conciudadanos.

Burgos misionero dará mañana lunes, no lo dudamos, un espléndido testimonio de su acendrado misionerismo, asistiendo a la velada-pregón del DOMUND. En el Secretariado Diocesano de Misiones se podrán recoger los programas de la velada, si bien no es necesaria la presentación de tarjeta o invitación para asistir a dichos actos.

PISOS LUJO

Los más céntricos de Burgos. Informes: Teléfonos, 209904 y 204167.

†

El novenario de misas y rosarios que dará comienzo mañana, día 6, en la Merced, a las ocho menos cuarto, será aplicado por el eterno descanso del alma de

EL SEÑOR

DON MANUEL MARIJUAN DE LA VIUDA

Que falleció el 28 de Septiembre de 1969

(Q. E. P. D.)

Su esposa y familia agradecerán a sus amistades la asistencia a alguno de dichos actos piadosos, por lo que les quedarán sumamente agradecidos.

†

LA SEÑORA

DOÑA NATIVIDAD GRIJALVA PASTOR

(Viuda de Luis Bastardo)

Falleció en el día de ayer, a los 78 años de edad, habiendo recibido los Santos Sacramentos y la Bendición de Su Santidad

Q. E. P. D.

Sus apenados hijos, doña María Dolores, doña Casilda, doña Patrocinio, doña Palmira, doña María Luisa y don Pedro Grijalva Bastardo; hijo político, don Alfonso Andrés; hermanos, doña Cándida y don Florencio; hermanos políticos, don Maximiano Fernández, doña Ascensión Briones y doña Primitiva Alonso; nietos, biznietos y demás familia

RUEGAN una oración por el eterno descanso de su alma y la asistencia a las honras fúnebres y funeral, que se celebrarán HOY, a las CINCO de la tarde en la iglesia parroquial de SAN LORENZO EL REAL. Acto seguido la conducción del cadáver al Cementerio de San José.

Actos de caridad por los que les anticipan las más expresivas gracias.

Vivía: Carnicerías, 3, 1.º

†

Las misas gregorianas, que darán comienzo el martes, día 7, a las nueve de la mañana, en la iglesia parroquial de San Lorenzo, serán aplicadas por el eterno descanso del alma de

LA SEÑORA

DOÑA TEODORA GARCIA RODRIGO

(VIUDA DE ALONSO)

Fallecida el día 27 de Septiembre de 1969

(Q. E. P. D.)

LA FAMILIA agradecerá la asistencia a dichos actos de caridad.

Burgos, 5 de Octubre de 1969.

†

D. MANUEL SANTAOLALLA AGUIAR

Y SU ESPOSA

D.ª ANA-MARIA JUARROS IZQUIERDO

Fallecieron el día 31 de Agosto en accidente de automóvil confortados con los Auxilios Espirituales

Q. E. P. D.

SUS AMIGOS

RUEGAN una oración por sus almas y la asistencia a la misa que mañana, día 6, a las OCHO de la tarde, se celebrará por el eterno descanso de sus almas en la iglesia de los PP. Carmelitas, agradeciéndoles la asistencia a tal acto.

Burgos, 5 de Octubre de 1969.

†

EL SEÑOR

D. LUIS DE LA MORENA VELEZ

Falleció en el día de ayer, a los 71 años de edad, habiendo recibido los Santos Sacramentos y la Bendición de Su Santidad

D. E. P.

Sus apenados hermanos, don Pedro José y doña María; hermano político, don José Nebreda; sobrinas, doña Amada y doña María Blanca; primos y demás familia

RUEGAN una oración por su alma y la asistencia a las honras fúnebres y funeral que se celebrarán en la iglesia parroquial de SAN LORENZO, EL REAL, HOY, DOMINGO, a las CUATRO y acto seguido la conducción del cadáver al Cementerio de San José.

Casa doliente: Paloma, 15.

Burgos, 5 de Octubre de 1969. "La Cruz".

†

EL SEÑOR

D. EMILIO GUTIERREZ MANRIQUE

(Consejero de la Caja de Ahorros Municipal de Burgos)

Falleció el pasado día 30 de Septiembre, habiendo recibido los Santos Sacramentos y la Bendición de Su Santidad

Q. E. P. D.

EL CONSEJO DE GOBIERNO DE LA CAJA DE AHORROS MUNICIPAL

Ruega la asistencia al FUNERAL que por el alma del finado se celebrará MAÑANA, LUNES, día 6, a las SIETE DE LA TARDE, en la iglesia parroquial de SAN LORENZO, EL REAL.

Acto de caridad, por el que anticipa las más expresivas gracias.

Burgos, 5 de Octubre de 1969.

M.E.C.D. 2017

CLAUSURA DEL SEMINARIO DE PREVENCION ORGANIZADO POR LA ASOCIACION PARA LA PREVENCION DE ACCIDENTES

Presidió el acto el delegado provincial de Trabajo

Durante todo el día de ayer siguieron las jornadas de trabajo en el seminario de Prevención y Seguridad que se han venido celebrando durante los días 3 y 4 en el Hotel La Brújula. En el acto de clausura, celebrado a las ocho de la tarde, estuvieron presentes, entre otras personalidades, don Matías Alvarez Merino, vocal del comité directivo de A. P. A., en representación del presidente de la Asociación y presidiendo, el delegado provincial de Trabajo, don Juan Durán.

En el transcurso de la mañana y a primera hora, se inició la ponencia del doctor Rodríguez García acerca de la "Pérdida del conocimiento y prácticas de reanimación en la medicina de la empresa", seguida con gran interés por los asistentes.

A mediodía, don Juan Manuel Fontoira, delegado de la zona centro de A. P. A. y don Ramón Carillo, asesor técnico de la misma Asociación, disertaron sobre el tema "La Seguridad en la Empresa moderna", estableciendo de forma clara y brillante los matices diferentes del accidente en la empresa y la forma en que la labor preventiva debe ser instrumento y denominador común de los cursillistas en sus respectivas empresas. Con claridad de expresión y un perfecto dominio del tema dieron una espléndida versión de la técnica a seguir para disminuir los índices de accidentabilidad en el trabajo.

Siguió un animado coloquio que se prolongó hasta las dos de la tarde.

A las cinco dio comienzo la última sesión de trabajo con la intervención del doctor Francisco Llavero, catedrático de Psiquiatría de la Facultad de Medicina de la Universidad de Salamanca. El tema en su enunciado fue "Psicopatología del accidentado". Comenzó estableciendo la diferencia entre el accidentado como tal y las causalidades que le anteceden. Estableció claramente la necesidad de conocer las causas que condicionan la dinámica del accidente y la importancia de conocer la problemática del individuo respecto a su personalidad y a su dinámica interna.

Tras la brillante conferencia del doctor Llavero, se procedió al acto de clausura, en el cual hizo uso de la palabra el ingeniero jefe de A. P. A., don Florencio Muñoz, quien esquematizó la labor de la Asociación y sus postulados más importantes.

El delegado provincial de Trabajo felicitó cordialmente a A. P. A. por la organización de estos Seminarios que tanto contribuyen a crear una conciencia social de prevención de accidentes de trabajo, labor en la que todos y cada uno estamos involucrados. Seguidamente procedió a dar por clausurado el Seminario y fue servido a los asistentes un vino de honor.

(Foto FEDE)

PAÑUELOS
SEDA NATURAL
— Y —
BISUTERIA
NUEVAS COLECCIONES PARA OTOÑO
PERFUMERIAS ORIENTE

GABINETE ORTOPEDICO
PEDRO RUIZ
Especialista constructor de toda clase de aparatos ortopédicos. San Juan, 47, bajo. Teléfono 204979.

ADIVINA QUIEN VIENE ESTA NOCHE

CHICA se necesita
con informes, 3 niños, 3.500 pesetas. Llamar 411212, de BILBAO, o escribir Rodríguez Arias, 28, 10.º — BILBAO.

OPOSICIONES
AL CUERPO DE CORREOS
Preparación por personal técnico en ACADEMIA VALDEMORO RIPOLLES.
Sanjurjo, 13 y 14. — Teléfono 201375

PERFUMERIA RIDRUEJO
Calle Moneda, 15
Se complace en comunicar a su distinguida clientela que los días 6 al 11 de Octubre, ambos inclusive, estará a su disposición la señorita esthéticienne MERCEDES ROURA de cosmética
GERMAINE MONTEIL
para brindarle sus consejos de Belleza y el tratamiento adecuado con sus productos. — Reserve hora para tratamientos.

PISOS
TOTALMENTE TERMINADOS
Calefacción y agua caliente central.
Vd. los puede habitar hoy mismo.
Consulte precios y condiciones de pago en:
EDIFICACIONES CASTILLA, S. A.
Calle Madrid, 68

¡¡OCASION!!
MUEBLES DE COCINA
VENTA DIRECTA EN FABRICA
NUESTROS MODELOS Y PRECIOS
NO TIENEN COMPETENCIA
VISITE EXPOSICION
GAMONAL, S. L.
CASA LA VEGA, 7 y 9 — TELEFONO 206956
(Detrás de las Escuelas)

✝

EL SEÑOR

DON BENJAMIN TAMAYO MARTINEZ

JEFE DE CIRCULACION DE LA ESTACION DE LA «R.E.N.F.E.», JUBILADO

Falleció en el día de ayer, a los 90 años de edad habiendo recibido los Santos Sacramentos y la bendición de Su Santidad

Q. E. P. D.

Sus apenados: esposa, doña Vicenta Redondo Antolín; hijos, Pilar, Francisco (especialista del Ejército de Tierra) y Julia; hijos políticos, Daniel Rodrigo, Felisa Fernández y Francisco de Pablo (industrial de esta plaza); nietos, biznietos, hermanos políticos, sobrinos, primos y demás familia

Ruegan oraciones por el eterno descanso del alma del finado y la asistencia al entierro y honras fúnebres, que tendrán lugar hoy, domingo, a las CINCO de la tarde, en la iglesia parroquial de San Cosme y San Damián y seguidamente la conducción del cadáver al cementerio de San José, actos de caridad por los que les anticipan las gracias.

Casa doliente: Barrio Gimeno, 28.

LA FAMILIA NO RECIBE — Burgos, 5 de Octubre de 1969

CIRCULO CATOLICO DE OBREROS

Inauguración del ciclo de conferencias para el curso 1969-70

El martes, día 7 del actual, a las ocho y cuarto de la noche, en el salón-teatro de esta Entidad, darán comienzo las conferencias de Religión y Moral, para los socios, siendo obligatoria la asistencia a las mismas de acuerdo con el vigente reglamento de la Sociedad

Para aquellos socios que por sus ocupaciones no puedan asistir a dicha hora y día, habrá otro acto similar el miércoles siguiente, en la Capilla de la Sociedad, a las 11 de la mañana.

Los Cuerpos forestales honraron ayer a su Santo Patrono San Francisco de Asis

Los Cuerpos forestales del Estado iniciaron ayer los actos en honor de su Santo Patrono San Francisco de Asís, con la asistencia a una misa solemne que tuvo lugar, a las doce de la mañana, en la iglesia conventual de Santa Clara, donde radica la Comunidad de franciscanos. Ofició de preste el superior de dicha Comunidad, fray Jesús María Iraola, asistido por los miembros de la misma fray Benjamín Tapia, misionero en el Perú, y fray Javier Izaguirre, que actuaron de diácono y subdiácono, respectivamente.

El artístico, bello y acogedor templo se llenó de fieles, en su mayoría personal perteneciente a los Cuerpos forestales y sus familiares, ocupando lugares preferentes el ingeniero jefe del Distrito Forestal, ya designado oficialmente delegado provincial del Ministerio de Agricultura en Pontevedra, D. Emilio Elorza Aristorena; inspector regional del Patrimonio, don Mariano Jaquotot Uzuriaga; ingeniero jefe del Servicio de Hidrología Forestal del Patrimonio, don Heliodoro Esteban; ingeniero jefe de la Tercera Comisaría del Servicio de Pesca Continental, Caza y Parques Nacionales, don Fernando Luera García; perito de Montes y concejal, don Vicente Angel Sebastián, en representación del Exmo. Ayuntamiento; comandante de la Guardia Civil, don Manuel Rodríguez Hidalgo y teniente don Domingo Chapero Páramo, representando, respectivamente, al coronel jefe del 53 Tercio y al teniente coronel jefe de la 531 Comandancia de la Guardia Civil, y otras personalidades.

Tras la lectura del Evangelio, el oficiante, fray Jesús María Iraola, deleitó a la concurrencia con una de las más bellas homilías que hemos escuchado de sus labios. El tono suave de su voz, el contenido de sus palabras, calaron muy hondo en todos los oyentes. Comenzó haciendo mención al Concilio Vaticano II y centró su tema en Cristo, en Dios, centro, también, de la vida del Santo de Asís. No basta con honrar a San Francisco —vino a decir el Padre Iraola a los forestales—, sino que, lo mismo que a Cristo, hemos de asimilarle, vivirle íntimamente, de forma que podamos decir con San Pablo, no soy yo, sino Dios quien vive en mí.

Durante la celebración de la misa, la parte musical estuvo a cargo de las RR. MM. Clarisas, que interpretaron bellas composiciones, tomando parte, también, los fieles. Al final fue dada a besar la reliquia del Santo.

Concluído el acto religioso, personalidades e invitados fueron obsequiados con un «vino español». Más tarde, técnicos, empleados y representantes de la Guardería Forestal, se reunieron para almorzar en un céntrico restaurante.

PAÑUELOS
SEDA NATURAL
— Y —
BISUTERIA
NUEVAS COLECCIONES PARA OTOÑO
PERFUMERIAS ORIENTE

tve

DOMINGO

10,00 Apertura y presentación.
10,02 La fiesta del Señor.
11,00 Concierto.
12,00 En directo.
13,30 Horizontes.
2,00 Avances.
2,02 Club mediodía.
2,15 Perfil de la semana .
2,58 Avances.
3,00 Telediario.
3,25 El tiempo.
3,30 Cita con Tony Leblanc.
4,00 El virginiano. "Sombra del pasado".
5,35 Información deportiva.
5,40 Especial pop.
6,10 Información deportiva.
6,14 Presentación infantil.
6,15 Carrusel del domingo.
7,15 Despedida infantil.
7,17 Presentación de tarde.
7,20 Información deportiva.
7,30 Retransmisión partido Celta - At. Madrid.
9,28 Avances .
9,30 Telediario.
9,50 El tiempo.
10,00 Avances.
10,01 TVE es noticia.
10,20 Sesión de noche. "La guerra de los botones".
12,00 Telediario.
00,15 Despedida y cierre.

LUNES

Matinal

7,45 Carta de ajuste.
8,00 Apertura y presentación.
8,02 Buenos días.
8,30 Telediario.
9,00 Cierre.

Sobremesa

1,15 Carta de ajuste.
1,30 Apertura y presentación.
1,32 Panorama de actualidad.
2,29 Avance de sobremesa.
2,30 Ritmo 70.
3,00 Telediario.
3,30 El tiempo.
3,40 "Jim West".
4,40 Nivel de vida.
5,05 España al día.
5,20 Despedida y cierre.

Infantil

6,45 Carta de ajuste.
7,00 Apertura y presentación.
7,02 "Kimba, el leoncito".
7,30 Avances.
7,32 "El meteoro submarino".
8,00 Despedida.

Tarde

8,01 Avance de Telediario.
8,03 Presentación.
8,04 Ayer, domingo.
8,30 Biografía.

Noche

8,55 Presentación.
9,00 Novela.
9,30 Telediario.
9,50 El tiempo.
9,59 Avances.
10,00 Hora punta.
10,25 "Los hombres saben, los pueblos marchan".
10,55 El espectador y el lenguaje.
11,00 "Los vengadores".
12,00 Telediario.
00,15 Despedida y cierre.

Emerson
El televisor del futuro
COMERCIAL VELO-MOTO

Se elevan a diez los muertos a causa del hundimiento de una casa en Barcelona

Está prácticamente controlado el incendio de la refinería de Escombreras

Barcelona (Cifra y Logos). — Son ya diez los muertos por el hundimiento del edificio de la calle de la Unión.

A las ocho menos cuarto de esta mañana pudo ser extraído el cuerpo sin vida de Asensio Arribas Díaz, de 26 años, hermano del contratista de la obra, Ciriaco Arribas Díaz, que como ya se dijo resultó gravemente herido también en el hundimiento.

A primera hora de la tarde fue extraído de las ruinas el cadáver de Carmen Oliver González, de 60 años, con lo que los muertos en este siniestro se elevan ya a diez personas. Se ignora si queda algún otro entre los escombros, pero los bomberos siguen removiéndolos para averiguarlo.

Carmen Oliver trabajaba en una sala de fiestas de Las Palmas y vivía en una de las dos pensiones de la casa derrumbada.

Por otra parte ha sido identificado un cadáver también extraído a media mañana de hoy. Se trata de Manuel Ballesteros González, de 56 años, obrero de las obras del aparcamiento que provocaron el hundimiento del edificio.

El Juzgado número 6 de Barcelona, ha dictado auto de procesamiento y prisión contra don José Miguel Serra Dalmases y don José María Miró Alsina, arquitecto y aparejador, respectivamente de las obras que se venían realizando en el inmueble siniestrado.

EL INCENDIO DE ESCOMBRERAS

Cartagena ((Logos y Cifra). — El incendio de la refinería de petróleos de Escombreras está prácticamente controlado y el peligro ha desaparecido al estar casi extinguido el fuego del tanque de gasolina número 721, que lindaba con la zona de lubricantes y ésta a su vez con los depósitos de propano a los que se temía que pudiera llegar el fuego. Esta noche están ardiendo once tanques.

Sobre Escombreras cae un fuerte temporal de lluvias que vienen a favorecer las tareas de extinción.

Las fuerzas de Marina han intervenido en el peligro sector que ya ha dejado de serlo y hay que destacar a los soldados de Infantería de Marina del Tercio de Levante, quienes trasladaron mil botellas de hidrógeno, situadas en lugar próximo al incendio, hasta el muelle de carga de Escombreras.

El Patronato local de la obra de los homenajes a la Vejez de San Pablo de Campo, del distrito, en vista del trágico accidente ha aplazo el homenaje a la vejez que debía celebrarse mañana, día 5.

La misa, que debía celebrarse mañana se aplicará sin embargo, en sufragio de las víctimas del derrumbamiento.

Tres coches de bomberos de Madrid llegaron esta mañana uniéndose a unidades de Barcelona, Navarra y Guipúzcoa.

El presidente del Consejo de Administración de REPESA y el presidente del INI, han celebrado una reunión con los jefes de los distintos parques de bomberos y de unidades militares que tienen personal a sus órdenes, para agradecerles su colaboración y el entusiasmo con que actúan y para que se les haga saber que, por momentos, va desapareciendo el riesgo de desgracias personales, puesto que está todo perfectamente coordinado y todos cumplen a la perfección su cometido.

Los bomberos, en general, han estado dos noches sin abandonar su trabajo y ahora los turnos suelen ser de unas 20 horas para el relevo.

En la población minera de El Llano del Real han sido suspendidos los actos previstos para mañana, de inauguración de una plaza ajardinada en señal de duelo por las víctimas del accidente de la refinería.

ADIVINA QUIEN VIENE ESTA NOCHE

SUCESOS

SIETE MUERTOS POR DERRUMBAMIENTO

Bogotá (Efe). — Siete personas resultaron muertas hoy a consecuencia de un derrumbamiento ocurrido en una pequeña localidad del Departamento de Antioquía pero se teme que el ya que otras varias personas número de víctimas sea mayor han desaparecido.

El accidente fue debido a la fuerza del viento que provocó el hundimiento del techo de la casa que habitaban en la localidad de Ibague y como consecuencia de lo cual otras cinco personas resultaron heridas.

MUERE UN ESPAÑOL EN EL LAVABO DE UN TREN

París (Efe). — Un joven español de 18 años de edad, Pedro Garrido Flores, fue hallado muerto por un viajero en el lavabo del tren Niza-Lyon, cuando éste se encontraba detenido en la estación de Roches de Condrieu.

En el cadáver no se descubrió signo alguno de violencia, pero la Policía ordenó la práctica de la autopsia.

El joven fallecido trabajaba últimamente como camarero en un restaurante de Port Grimaud.

ROBA UN COCHE Y MATA A TRES ESCOLARES

París (Efe).— Tres escolares muertos y catorce heridos, algunos de carácter grave, han sido las víctimas de un joven ladrón de coches, que arrolló al grupo en Hambach (Departamento de Moselle, Este de Francia), esta mañana. El conductor, cuya identidad no ha sido dada a conocer, no disponía tampoco de permiso de conducir.

El accidente ha producido gran emoción y la «Asociación de Recogida Escolar» ha reaccionado inmediatamente, quejándose en un comunicado de la escasez de refugios en las carreteras por falta de créditos del Estado y recursos limitados de los organismos municipales.

PAÑUELOS
SEDA NATURAL
— Y —
BISUTERIA
NUEVAS COLECCIONES PARA OTOÑO
PERFUMERIAS ORIENTE

EL MUNDO LABORAL

El Ferrol del Caudillo (Cifra). Unos cien trabajadores de la Empresa Nacional «Bazán» retrasaron esta mañana su salida del trabajo y entregaron un escrito en las oficinas en que se solicita la readmisión de un productor.

Unos cien productores se congregaron ante las oficinas de la dirección y entregaron un escrito de adhesión al jurado de empresa en su solicitud de readmisión de Ricardo Aneiros, que fue jurado de empresa en la «Bazán», despedido a raíz de ser detenido.

Una vez entregado el escrito, los productores, en lugar de salir todos a la vez, lo hicieron en pequeños grupos, de dos o tres personas, que se dirigieron hacia sus domicilios sin intentar congregarse.

PAÑUELOS
SEDA NATURAL
— Y —
BISUTERIA
NUEVAS COLECCIONES PARA OTOÑO
PERFUMERIAS ORIENTE

AYUNTAMIENTO DE BURGOS

El día 16 de Octubre próximo, tendrá lugar en el salón de Sesiones de la Casa Consistorial el acto de concursillo a fin de adjudicar los puestos señalados en la vía pública para la venta de castañas durante la presente temporada.

Dicho acto se celebrará a las doce horas.

Los tipos oscilan entre 250 y 2.000 pesetas.

En el Negociado de Contratación de la Secretaría General, se podrá solicitar toda clase de informaciones.

Burgos, 4 de Octubre de 1969.

El alcalde, DANCAUSA.

Es deber de todos ayudar a que no haya ningún adulto analfabeto.

MULTIPLIQUE SUS INGRESOS DEL MODO MAS AGRADABLE
crie chinchillas
incluso en su propia vivienda
chinchilla alemana garantiza bajo contrato:
ENVIE ESTE CUPON Y RECIBIRA SIN COMPROMISO NUESTROS CATALOGOS ILUSTRADOS
Nombre .....
Dirección .....
Localidad ..... Teléf. .....
chinchilla alemana
FALPERRA 15 — VIGO
☐ Seguro de vida y fecundidad
☐ compra de crias al contado
☐ beneficio minimo
☐ asistencia técnica gratuita
sólo 75 céntimos diarios
Y 30 MINUTOS DE ATENCION !
Casa Central: GRANJA DEL PASAJE - Perillo (La Coruna) • Delegacion General: FALPERRA, 15 - Vigo

TOROS

CORRIDA ABURRIDA, EN ZAFRA

Zafra (Badajoz).— Primera de feria. Lleno. Toros de Juan Pedro Domecq.

Gregorio Sánchez, faena deslucida, matando al primer intento. Bronca. En su segundo. faena de aliño para media que basta. Silencio.

«El Cordobés», faena voluntariosa, en su primero, para dos pinchazos y descabello. División de opiniones. En el segundo, faena vulgar. Una estocada. Silencio.

Palomo Linares, faena variada en el tercero, matando al segundo intento. Oreja. En su segundo, se armó una gran bronca al quedar el toro derrengado por una vara fuerte. Mató de pinchazo, estocada y descabello. Bronca.

PAÑUELOS
SEDA NATURAL
— Y —
BISUTERIA
NUEVAS COLECCIONES PARA OTOÑO
PERFUMERIAS ORIENTE

M.E.C.D. 2017

Miles de burgaleses tendrán vivienda propia en el Polígono "SAGRADA FAMILIA" (Entre las Avenidas del Cid, Vigón y Reyes Católicos).

- **PISOS DE 4, 5, 6 Y 7 HABITACIONES, TODOS ELLOS DOTADOS DE AMPLIO VESTIBULO, MODERNAS COCINAS CON DESPENSA ANEJA, CUARTO DE BAÑO COMPLETO Y CUARTO DE ASEO, CUARTO LAVADERO, ARMARIOS EMPOTRADOS Y TERRAZAS.**
- **ASCENSOR Y MONTACARGAS DESCENSORES, CALEFACCION CENTRAL Y AGUA CALIENTE INDIVIDUAL.**
- **SUPERFICIES UTILES DE 92,17 a 149,96 m²**

*** CONDICIONES ESPECIALES PARA NUEVOS MATRIMONIOS**
*** ABRA AHORA SU LIBRETA O INCREMENTE SU AHORRO AL MAXIMO DE SUS POSIBILIDADES**

10 DE OCTUBRE, ULTIMO DIA DE SOLICITUDES

CAJA DE AHORROS DEL CIRCULO CATOLICO

Aprobado por la Delegación Provincial de la Vivienda con fecha 22-8-69 e inscrito al núm. 26 de su Registro. :: De conformidad con la O. M. 5-10-68, no se exige abono de cantidades a cuenta.

M.E.C.D. 2017

CATASTROFICAS LLUVIAS

(Viene de primera página)

El Ayuntamiento ha dispuesto que numerosos pescadores afectados sean alojados en un hotel de la localidad.

EN CORDOBA

Puente Genil, Córdoba (Cifra).— Una fuerte tormenta acompañada de gran aparato eléctrico e intensa lluvia descargó anoche, sobre las doce horas y duró hasta las cinco de la madrugada de hoy, sobre esta localidad y su término municipal.

El fenómeno atmosférico causó averías en el tendido eléctrico, por lo que no pudieron trabajar las panaderías.

En la casa número 17, de la calle de José Montero, a las dos de la madrugada, cayó una chispa eléctrica que penetró por la antena del televisor. Por fortuna no hay que lamentar desgracias personales, pero sí daños en el inmueble.

El río Genil ha elevado su nivel en 3,80 metros. La vía del ferrocarril quedó temporalmente cortada en el kilómetro 74,760 de la línea Córdoba a Málaga, arrastrando el agua trozos de raíl y traviesas.

También sufren demoras las líneas telefónicas.

El río Yegua se ha desbordado en el puente denominado «Triana», llevándose la barandilla del mismo e inundando ciento cincuenta casas de las calles Triana y Concepción Arenal. En la vivienda número 21 de la primera de las calles citadas, residencia de María Moriana, viuda con cinco hijos, las aguas se llevaron los muebles y los enseres y la casa se hundió, si bien por fortuna no ocurrieron desgracias personales. La riada también ha causado importantes daños en una fábrica de carne de membrillo, arrasando el almacén y gran cantidad del producto, por encontrarse en plena campaña.

La estación de La Roda de Andalucía, asimismo, se halla convertida en una laguna y se ha hundido el puente situado en la carretera de Granada a Málaga, por lo que la circulación para dichas capitales ha tenido que ser desviada por Casariche, Jauja y La Alameda.

MAS DETALLES

Málaga (Cifra).—A media tarde de hoy se ha producido el desbordamiento del río Guadalhorce a su paso por la carretera de Cádiz, y cubriendo las aguas una extensión que se cálcula de siete a ocho kilómetros cuadrados, la mayoría de tierras de labor, aunque también se encuentran en la zona inundada algunas fábricas.

La carretera quedó cortada con la consiguiente incomunicación entre Málaga y Torremolinos, es decir, entre Málaga y la Costa del Sol occidental.

Noticias procedentes de la zona de Cartama, cuya carretera con Málaga se encuentra cortada, así como otras comunicaciones con otros puntos de la provincia, señalan que las inundaciones han adquirido allí gigantescas proporciones que si bien no han afectado al pueblo propiamente dicho, han alcanzado a todas las cortijadas cercanas.

La Guardia Civil de Antequera informa que en esta ciudad no ha habido que lamentar daños considerables, pero sí en la comarca, ya que el foco predominante de las inundaciones y posteriores desprendimientos se encuentran en la localidades de Campillos, Teba, Sierra de Yeguas y La Roda de andalucía, por donde esta cortada la carretera de Sevilla, habiendo además ciertas dificultades para ir desde Málaga a Campillos. En Sierra de Yeguas ha quedado totalmente destruído un puente que existía a la entrada de la localidad, desviándose la circulación por Lucena. La iglesia de la que se derrumbo parte de la torre, está inundada por completo.

En Teba es donde la catástrofe ha alcanzado mayores proporciones. El agua entró en las casas por las puertas traseras, alcanzando en algunas de ellas dos metros de altura. Sus ocupantes tuvieron que ponerse a salvo subiendo a las partes más altas de los edificios, cuyas puertas hubieron de ser derribadas a hachazos por la Guardia Civil para dar salida a las aguas.

En esta última localidad, tres niños fueron arrastrados por la corriente y puestos a salvo por un cabo de la Guardia Civil.

EN LOJA

Loja (Logos). — Las fuertes tormentas que descargan sobre esta zona han producido inundaciones principalmente en las casas del barrio alto de la localidad. En el de San Gabriel, en el carril de la Alfaguara, han tenido que ser evacuadas tres familias. Los daños son cuantiosos. Las comunicaciones por vía férrea han quedado interrumpidas entre Huétor-Tajar y Loja.

DESBORDAMIENTO DEL YEGUAS

Sevilla (Cifra). — Siete casas de una sola planta de la localidad de La Roda de Andalucía, a 125 kilómetros de esta capital, han quedado arrasadas como consecuencia del desbordamiento del río Yeguas, cuyas aguas han roto un puente que comunica la carretera de La Roda a Málaga.

250 PERSONAS SIN HOGAR

Marbella (Cifra). — Las 18 viviendas que componen la barriada de pescadores de La Bajadilla han tenido que ser desalojadas. Cinco de ellas se hundieron por completo y otras sufrieron gravísimos desperfectos, quedando completamente inhabitables. Son 250 las personas que se encuentran en estos momentos sin alojamiento y las autoridades buscan una solución.

La cantidad de agua caída fue tal que en algunas calles de la ciudad llegó hasta los segundos pisos en los que se habían refugiado los vecinos, y tuvieron que pedir auxilio, puesto que la inundación amenazaba con subir aún más. Todos los sótanos y edificios comerciales de Marbella, así como cines y otros locales quedaron completamente inundados, con cantidades ingentes de agua y barro.

QUEMADORES AUTOMATICOS DE FUEL-OIL

Pulverización mecánica
Para toda gama de calderas y hogares industriales.
Producciones, de 40.000 a 6.000.000 Kcal/h.
Servicio de asistencia garantizado.

ilva
ITALIA
equipos industriales
LLOYD SA.
BARCELONA
Servicio oficial en BURGOS
TECNICA Y DISTRIBUCION
Plaza Alonso Martínez, 7, 1.º, Telf. 20-28-12

Prendas para NIÑOS
CHAQUETAS Y JERSEYS
★
TODO EN PUNTO
ARNAIZ
FRENTE A LA CATEDRAL

DR. J. A. LEDO POZUETA
Trastornos circulatorios periféricos - Cirugía vascular
San Ildefonso, 3, 3.º
Telf. 237974. VALLADOLID

SE PRECISA LOCAL
en alquiler o con opción a compra para taller mecánico de 100 a 150 m.²
Ofertas esta Administración

ADIVINA QUIEN VIENE ESTA NOCHE

METALURGICAS OMEGA, S. L.
CARPINTERIA DE ALUMINIO Y ACERO INOXIDABLE
MUROS — CORTINA
CIERRES DE ESTABLECIMIENTOS
CONTRA - VENTANAS
ESTUDIOS Y PRESUPUESTOS SIN COMPROMISO
Fábrica: VILLAGONZALO PEDERNALES (Burgos)
Apartado 224 — Telfs. 7 y 8
OFICINAS: Avellanos, 4 Pral. — Telf. 204784
DELEGACION EN MEDINA DE POMAR:
LUIS MATA. — Teléfono 272

¿Desea que su vehículo no sufra las inclemencias del tiempo y otros deterioros? Guárdelo en:
GARAJE ZORRILLA
Próxima apertura

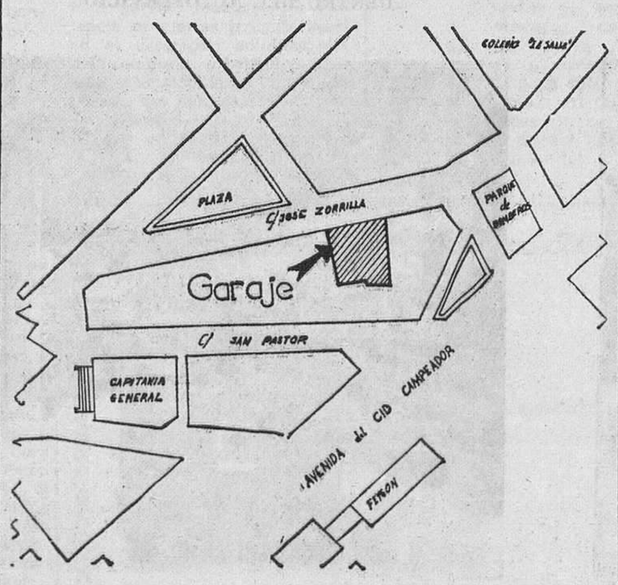

Informes y contratación de abonos y servicios en calle José Zorrilla, 8, 1.º - Teléfono 209529
BURGOS

MAS DE 8 MILLONES DE Mobylette CIRCULAN POR EL MUNDO

ELIJA ENTRE LOS SEIS MODELOS 1969!!
Facilidades pago desde 310 pesetas mensuales
SERVENTA
Merced, 13. BURGOS.

MAS INFORMACION NACIONAL

Zaragoza (Cifra).— Abierta y bendecida anteayer la 29 Feria Oficial y Nacional de Muestras de esta capital, esta mañana se celebró la inauguración oficial que presidió el ministro secretario general del Movimiento y delegado nacional de Sindicatos, don José Solís Ruiz.

En el discurso inaugural el ministro felicitó a los organizadores y expositores y finalmente, en nombre del Jefe del Estado y en representación del ministro de Comercio, declaró abierta la 29 Feria Oficial Nacional de Muestras.

Después de la interpretación del Himno Nacional, el ministro y autoridades recorrieron detenidamente las distintas instalaciones del recinto ferial y al terminar el recorrido, el ministro envió el siguiente telegrama al Jefe del Estado:

"Inaugurada nombre Su Excelencia 29 Feria Oficial Nacional Muestras Zaragoza envíole mis más sentidas expresiones de respeto y adhesión a la vez que felicítole fiesta onomástica. Saludos, José Solís".

FRAGA IRIBARNE INAUGURA UNA ESCUELA DE TURISMO

Mérida (Logos).— A la una del mediodía, procedente de Medellín, llegó a esta ciudad el ministro de Información y Turismo, don Manuel Fraga Iribarne, acompañado por el gobernador civil de la provincia y el alcalde de Mérida, se trasladó al Colegio de Nuestra Señora de Covadonga, donde fue recibido por el director general de Actividades Turísticas.

El señor Fraga Iribarne, después de serle mostrado el complejo cultural, pasó a visitar las instalaciones de la nueva Escuela Oficial de Turismo, que comenzará a funcionar en el presente curso.

En un acto que tuvo lugar en una de las aulas de la Escuela, el ministro pronunció una bella lección, dirigida principalmente a los alumnos, sobre la importancia del turismo en el orden sociológico, psicológico, económico y social, declarando al final de su discurso inaugurada la nueva Escuela.

Inmediatamente después, el ministro partió con dirección a Zafra.

INAUGURACION DE LA «EXPOPLASTICA 69»

Madrid (Cifra). — Ha quedado inaugurada esta mañana la «Expoplástica 69», feria técnica de la química aplicada, monográfica de plásticos y afines, instalada en el Palacio de Exposiciones de la Cámara Oficial de Comercio.

APERTURA DE LA «INTER-EXPO 69»

Las Palmas de Gran Canaria (Cifra). — A mediodía de hoy fue inaugurada en el recinto de la Feria del Atlántico la «Inter-Expo 69» por el comisario general de Abastecimientos y Transportes.

rzmiá0o

NUEVA PISTA DE ATERRIZAJE

Pamplona (Cifra).—Se inauguró hoy oficialmente la pista de aterrizaje del aeródromo de Noaín, que tiene 1.000 metros de largo por 45 de ancho. Las obras han sido realizadas por la Diputación de Navarra, con un presupuesto de veinte millones de pesetas.

EL DIRECTOR DE LA ACADEMIA MILITAR, A ARGENTINA

Madrid (Cifra).— Con dirección a Buenos Aires salió hoy del aeropuerto de Madrid-Barajas el general director de la Academia General Militar de Zaragoza, don Santos Sánchez Blázquez.

Realiza el viaje como invitado del Ministerio argentino del Ejército, para asistir a los actos conmemorativos de la fundación del Colegio Militar de dicha nación.

Acompañan al general su ayudante y tres caballeros cadetes, uno de los cuales es portador de la bandera de la Academia, que fue bordada por la Reina María Cristina.

BANQUERO MEJICANO EN MADRID

Madrid (Logos).—Procedente de Méjico llegó el director general del Banco de este país, don Antonio Armendáriz.

MINISTRO SUDAFRICANO EN MADRID

Madrid (Logos).— Procedente de Johanesburgo ha llegado el ministro de Industria de Sudáfrica, señor Johannes Jacobus Kitshoff.

LA HIJA DEL PRESIDENTE DE LA ARGENTINA A ESPAÑA

Madrid (Cifra).—En viaje de carácter privado ha llegado hoy a Madrid la hija del presidente de la Argentina, doña Lucrecia Elena Onganía de Casañas.

POLITICA EUROPEA

(Viene de primera página)

a la puerta, con evidente tono de broma: "Esto no ha sido una reunión formal del Gabinete, sino una llamada de cortesía a varios ministros". Weedgwood añadió: "Nosotros somos muy corteses, unos hacia otros. No puedo decirles nada más y ahora me voy a casa y seguiré adelante con mi trabajo".

Otros ministros que han acudido a la reunión, permanecen todavía con el primer ministro Harold Wilson. A esta reunión han faltado los ministros más importantes del Gabinete.

OPINIONES

Hamburgo (Efe). — El canciller federal Kurt Georg Kiesinger y Franz Josef Strauss interpretan la situación política alemana después de las elecciones legislativas, en sendas entrevistas publicadas por el semanario "Welt am Sonntag" en su edición de fin de semana. Kiesinger estima que la Unión Cristiana Democrática tendrá en lo sucesivo la misión de vigilar a la coalición liberal socialista "a fin de que la CDU sea una cierta garantía de que la nueva coalición no cause daños irreparables". Kiesinger manifiesta en la citada interviu que su partido ha comprobado en todo el país "una extensa impresión de malestar y de inquietud".

Strauss, jefe cristiano social bávaro, ministro de Hacienda hasta el 20 de Octubre, afirma por su parte que "el rumbo izquierdista ha conducido a los liberales de Walter Scheel hasta el borde del abismo. Pero la coalición con el partido de Brandt, concluye Strauss, los precipitará en la sima".

DIMISION

Lisboa (Efe). — Oficialmente se ha informado en Lisboa que el ministro de Asuntos Exteriores, Sr. Franco Nogueira, ha presentado su dimisión. Provisionalmente se hará cargo de dichas funciones el presidente del Consejo, Marcelo Caetano.

En los medios políticos portugueses se cree que la dimisión de Franco Nogueira se debe a su deseo de preparar la campaña en las próximas elecciones para la Asamblea nacional, al haber sido designado candidato por el partido de "Unión Nacional".

INFORME

Bruselas (Efe).—La Comisión de las Comunidades Europeas hizo público ayer su parecer, dirigido al Consejo de ministros, con respecto a las peticiones de adhesión del Reino Unido, Irlanda, Dinamarca y Noruega.

Dicho documento insiste principalmente en los posibles problemas y consecuencias que podrían derivarse de la entrada de los nuevos miembros, señalando la necesidad de coordinar convenientemente la ampliación y el refuerzo de las Comunidades.

La Comisión opina que la petición del Reino Unido no puede ser considerada aisladamente de la de los otros países, principalmente en razón de los vínculos que les unen actualmente en el plano económico.

DESACUERDO

Bruselas (Efe).—La conferencia que reunía a los cinco mayores exportadores mundiales de trigo —Estados Unidos, Argentina, Canadá, Australia y Mercado Común Europeo— terminó anoche sin que se llegara a un acuerdo entre las partes para terminar lo que se ha llamado la «guerra del trigo».

Fuentes oficiales argentinas en Bruselas manifestaron que tienen un «moderado optimismo» después de la reunión y que seguirán manteniendo los contactos a nivel de expertos en Londres, a partir de mañana, domingo.

ATENCION AVICULTOR
Ponedoras Golden Comet. — Huevo moreno tamaño grande, supervivencia confirmada (damos referencias).
GRANJA GIRASOL
Pisones, 68 (Burgos)
Teléfono 202960

AUTOCARGA
NECESITA CONDUCTOR CARNET DE PRIMERA
SE FACILITA VIVIENDA
Presentarse interesados de 6 a 8 tarde en calle Vitoria, 170, frente Mil Viviendas.
(R. O. C. número 1.684)

SE NECESITAN SEÑORAS DE LIMPIEZA
JORNADA COMPLETA
Informes: De 8 a 10 de la noche.
Barrio Gimeno, 22.
ESCUELA PADRE ARAMBURU, S. L.

Escuela de Mandos Intermedios
Industriales administrativos y Ventas
MATRICULA PARA EL PROXIMO CURSO
Puede realizarse, en la Secretaría de esta Escuela (Concepción, 19), los días laborables de 7'30 a 9"30 de la noche.

OFICIALES ELECTRICISTAS
PRECISA
Importante empresa de instalaciones eléctricas.
Absoluta reserva colocados
Dirigirse a Publicidad Alas, Almirante Bonifaz, 3.

ACADEMIA VALDEMORO RIPOLLES
CONTABILIDAD, CALCULO, TAQUI-MECANOGRAFIA, ORTOGRAFIA, CORRESPONDENCIA, ESTENOTIPIA, CULTURA GENERAL, IDIOMAS
Avenida Sanjurjo, 13-14. Telf. 201375

ACADEMIA VALDEMORO RIPOLLES
SECRETARIADO, OFICINAS, BANCA, OPOSICIONES
Sus éxitos en la preparación lo demuestra el número de alumnos colocados.
Avenida Sanjurjo, 13-14. Telf. 201375

NUEVOS HOGARES

MOLINA ALVAREZ - PRIMAVERA MARTINEZ

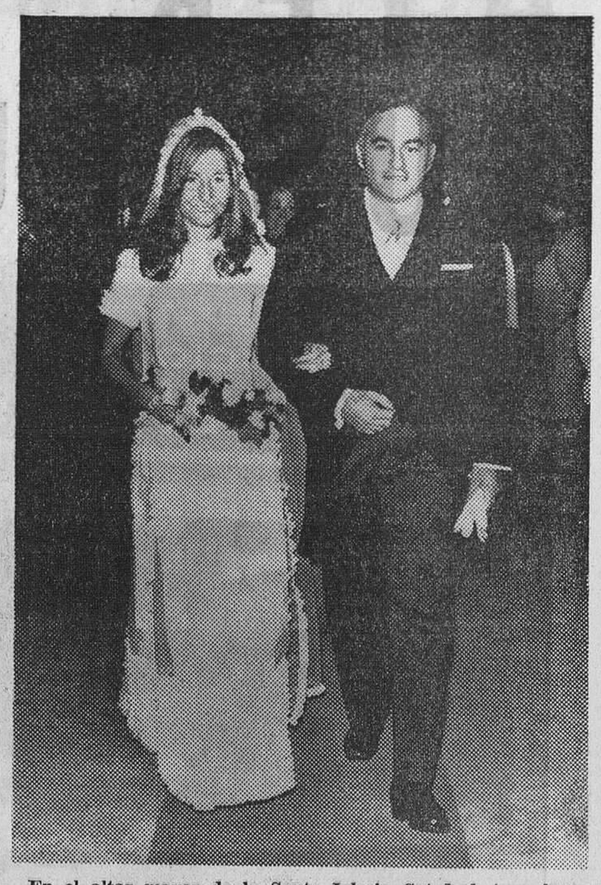

En el altar mayor de la Santa Iglesia Catedral, tuvo lugar, ayer, a las seis de la tarde, el enlace matrimonial de la bella señorita Elvira Primavera Martínez con don Jacinto Molina Alvarez. Ofició en la ceremonia el M. I. Sr. D. Luis Estalayo Casquero, canónigo-secretario del Excmo. Sr. Obispo de Calahorra.

El nuevo matrimonio recibió una especial bendición de Su Santidad.

En el requisito civil firmaron el acta como testigos, en primer lugar, los padres de los contrayentes, don Enrique Molina y don Juan Primavera; luego lo hicieron, por parte del novio, don Maximiliano Pérez Flores, don Juan Carol Serra, don Angel del Moral y don Julián Campos. Y, por parte de la novia, don Marcos Rico, don Moisés Martínez, don Angel Revuelta Martínez, don Santiago Dalmau Moliner, don José Aguilar, don Julio Martínez y don Francisco Casanova.

Por la noche, los invitados fueron obsequiados con una cena en el hotel Almirante Bonifaz.

ADIVINA QUIEN VIENE ESTA NOCHE

SE PRECISAN SEÑORITAS
Para distribución publicitaria. Buena retribución.
Presentarse día 6. Sr. Aldo Bobbio.
HOTEL COVADONGA
Calle Santa Clara, 30

VENDO PISOS
LOS MEJORES Y MAS ECONOMICOS
CARRETERA DE ARCOS
FRENTE BARRIADA FERROVIARIOS
ENTRADA DESDE 30.000 pesetas, resto facilidades hasta diez años.
EXENTOS CONTRIBUCION. VEALOS sin compromiso y se convencerá. — Autorización cobros Ministerio Vivienda
RAZON OBRA — Diariamente. — Sábados de 4 a 7 y domingos de 10 a 12.
INMOBILIARIA GALINDO, S. A. Melchor Prieto, 16.

CONDUCTORES
NORBEGA, S. A., Concesionarios de COCA-COLA, necesita con carnet de conducir, clase "C", edad 25 años, para departamento de ventas, mañana de 9 a 1 en Oficinas calle San Pedro Cardeña, 92.
(ROC. Núm. Núm. 1.071)

¡6 Jóvenes Ambiciosos 6!
Que quieran labrarse un sólido porvenir, necesita empresa de ámbito nacional.
Ambos sexos, edad, 21-35 años, simpatía, optimismo, don de gentes, que estén en posesión de una formación capaz para el dominio de grandes negocios. Han de gozar de moralidad intachable.
Ofrecemos: plazas en nuestro Departamento de ventas con promoción a puestos de responsabilidad, categoría de promotor. Posibilidad real de ingresar 250.000 pesetas anuales. La preparación para la gestión a realizar corre a cargo de la empresa y por personal especializado.
Interesados, aunque no conozcan la venta, presentarse el lunes, día 6, de 4 a 8 de la tarde en Hotel Almirante Bonifaz. Atenderá SR. SILVERIO.

M.E.C.D. 2017

AYER, SABADO, ABRIO SUS PUERTAS AL PUBLICO

FACHADA DEL NUEVO AUTOSERVICIO. EL LUMINOSO ES OBRA DE DOR.

AUTOSERVICIO EL CARMEN

UNA FIRMA MODELO QUE PRESTIGIA AL GREMIO DE LA ALIMENTACION

Donde la calidad y la economía se fusionan para un mejor servicio al público consumidor

EL ESTUDIO TECNICO Y EL EQUIPO DE MOBILIARIO SON UNA REALIZACION DE MEBUNIK.

LAS CAJAS REGISTRADORAS SON DE LA MARCA SWEDA.

Por fortuna está quedando totalmente desfasado aquel concepto de la tienda de ultramarinos, dando paso, siguiendo líneas modernizadas y directrices de racionalización comercial a los establecimientos de autoservicio.

Uno de ellos, modelo en su género, es el que ahora abre sus puertas en la zona urbana de El Carmen y, precisamente, bajo la denominación de "AUTOSERVICIO EL CARMEN", con la certera dirección de don Angel Pinedo, vinculado a una razón social con muchos años de prestigio en Burgos, y ahora adherido a la cadena internacional SPAR que hoy cuenta en España con 7.500 establecimientos.

"AUTOSERVICIO EL CARMEN", ubicado en una de las zonas urbanas de más amplio porvenir, despliega ante el consumidor la más completa gama de artículos alimenticios, seleccionados dentro de la más exigente calidad que pueda pretenderse.

Dada esa línea de modernidad y de racionalización comercial a que anteriormente nos referíamos, los mil y un artículos de las más variadas procedencias y de las más renombradas factorías de productos dietéticos se ofrecen al cliente en toda su calidad y magnífica presentación y, asimismo es importante, a unos precios competitivos en extremo.

"AUTOSERVICIO EL CARMEN", a la vez que ofrece calidad indiscutible, y economía manifiesta, colma de atenciones al cliente, porque su lema de servicio al público es el denominador común de sus relaciones comerciales.

Los señores Pinedo - Celaya agradecen a don Marcos Rico, arquitecto; don Laureano Enríquez, aparejador; Construcciones Imprea, Pascual Hnos., S. L., central distribuidora de SPAR en Burgos la que ha llevado a cabo con su personal técnico el montaje de este Autoservicio; carpintería Hipólito López, Duplex, Cristalerías del Norte, Herrería Macho, Pintura Villahoz, Instalaciones Frigoríficas Linde, Aislamientos Aispol, Luminosa Dor, Estanterías Mebunk, Calefacción Venticlima, Electricidad Vallejo, Balanzas y Cafeteras Faema y Cajas Registradoras Sweda su intervención gracias a la cual "AUTOSERVICIO EL CARMEN", ha podido llegar a ser una realidad.

FAEMA HA INSTALADO UNA CAFETERA, PARA LAS DEGUSTACIONES DE CAFE, DENTRO DEL AUTOSERVICIO.

LA INSTALACION ELECTRICA HA CORRIDO A CARGO DE ELECTRIDAD VALLEJO.

REALIZACIONES IMPREA HA LLEVADO LA TOTAL CONTRATACION DE OBRA.

EL PERSONAL TECNICO DE SPAR HA LLEVADO A CABO EL MONTAJE DEL AUTOSERVICIO.

M.E.C.D. 2017

NOVEDADES EN EL MUNDO DE LA PANTALLA

- La rebeldía de Peter Fonda. No ha firmado un contrato que le suponía 500.000 dólares y un yate
- Por primera vez, los accidentes de carretera como tesis de una película

Por Bob R. THOMAS Y TALYOU

(De los Servicios especiales de "Efe")

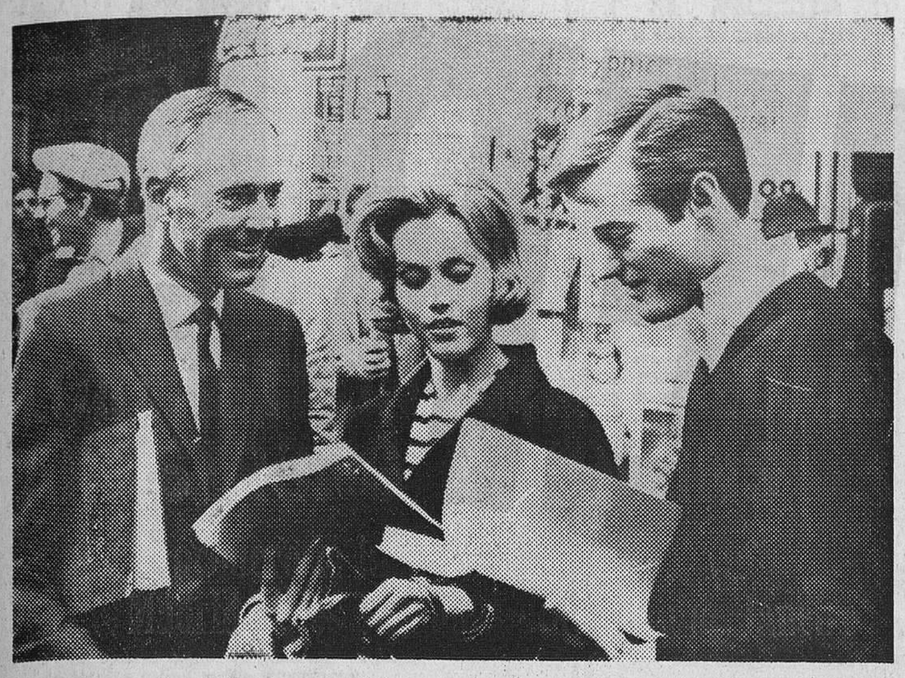

La dinastía Fonda reunida. Peter lee junto a su hermana un guión de cine. El padre ríe complacido. — (Foto CIFRA).

Resulta sorprendente que ningún cineasta hubiera tenido hasta ahora la idea de realizar un film cuyo eje lo constituyera ese mal de los tiempos que vivimos: los accidentes de carretera. Es fácil comprobar cómo el cine se ha inspirado constantemente en la serie de calamidades que han asolado al Mundo. ¿Por qué no esa peste moderna que se conoce con la muerte en la carretera?

Claude Sautet, joven director del cine galo, se ha encargado de rellenar esta laguna basando su film "Las cosas de la vida" en el tema automóvil - carretera - muerte.

ROMY SCHNEIDER, MICHEL PICCOLI Y LEA MASSARI

"Generalmente son los demás los que mueren en los accidentes de la circulación —dice Pierre Delhomeu, de 45 años e ingeniero de Obras Públicas—. Para este buen conductor, enamorado de la velocidad reflexiva, seguro de sí mismo y de sus reflejos", cualquiera medianamente inteligente uede comprobarlo Pero un torpe comerciante en ganado cambia el rumbo de su desatino.

¿En qué piensa un hombre fracturado y paralizado, pero consciente, después de un fuerte choque automovilístico? ¿En los grandes momentos de su vida? Lo que se impone en Pierre, que sufre esas consecuencias, es el recuerdo de los seres y de las ideas que ha amado sin violencia, con sencillez; en las cosas humildes de la vida, en esas maravillas futiles que morirán con él, puesto que él es irreemplazable en ellas.

¿Y qué será de los seres que participaban en su vida? Su mujer, Catherine (Lea Massari), con la cual sus más íntimas relaciones las ejercía en el marco de la empresa en que trabajaban —y en la cual ella desempeñá un alto cargo con gran competencia—, su hijo Bertradn, de 18 años, que la víspera del accidente supo emplear acentos sinceros que le decidieron a tomarse un descanso en compañía de él y de su madre allá, en la vieja casa de la Isla de Re

El incidente, ese estúpido episodio que sobreviene siempre a los otros pero nunca a uno mismo, va a agitar la vida de esos seres a partir del momento en que él, Pierre, el eficaz, el frío, el maravilloso piloto aficionado, yace desarticulado en la clínica.

Una carta de ruptura, dirigida a su amante, Helene (Romy Schneider) será encontrada por su mujer en el momento en que Pierre exhala su último suspiro. Catherine romperá la carta, pero jamás sabrá que su marido, y tras haberla escrito, se había prometido destruirla y seguir con su amante.

EL HIJO DE FONDA

"Yo, ¿vocero de mi generación? Ni en broma. Hablo en mi propio nombre —me dice Peter Fonda, de 29 años de edad, que a veces estalla por querer decir todo de una vez.

Los estudios cinematográficos le están descubriendo ahora. Durante casi cuatro años ha estado rechazando papeles que no le iban y cuando encontró el guión que deseaba, el director del film se lo negó porque era norteamericano. Fonda le dijo casi furioso: "Pero Isadora Duncan era norteamericana y Yanesa Redgrave, que la interpretó, es inglesa".

Al no poder encontrar la película que él quería, hizo una él mismo. Con su compañero Dennis Hopper concibió un cuento de dos motociclistas que vagaron por el país en busca de aventuras. Terdy Soutern (autor de "Candy") le dio forma al cuento y el productor Schneider consiguió con su clásica astucia un préstamo de 400.000 dólares. Así se rodó "Easy Rider". La Columbia se lo compró por 600.000 dólares y una participación en las ganancias. En Cannes, "Easy Rider" se ganó una ovación con el público puesto en pie y un trofeo para el mejor director.

A Fonda y Hopper se les ve fumando marihuana en toda la película. También toman cocaina y se refocilan en un viaje orgiástico con la LSD.

Le pregunto a Fonda si efectivamente habían usado drogas en el film. Cuando responde lo hace dubitativo.

"Creo que mi contestación haría difíciles las cosas a otros cineastas que quieren aprovechar el tema; pero les diré que la cocaina es azúcar, la LSD aspirina y la marihuana, marihuana".

Fonda añade: "Un día tomé drogas y en abundancia. Fue terrible y empecé a ver el estudio como algo fantástico".

Habla con amargura de los productores.

"Empezaron por pagarme 10 mil dólares. Para la siguiente película el contrato estipulaba un aumento de dos mil más. Luego me ofrecieron un contrato fabuloso en el que figuraban 500.000 dólares y un yate. El yate estaba esperándome en la Florida. La tentación era muy fuerte; pero retrasaron mucho la película que deseaba hacer. No llegamos a un acuerdo. No me iba a vender totalmente".

Revista de Prensa

LA LEY SINDICAL, COSA NUESTRA. "El Alcázar". (Página 2). Editorial.

Nos parece inadecuado el intento de presión que sobre los legisladores quiere hacerse mediante referencias al informe de la O.I.T. sobre la situación sindical en España. La regulación de la actividad sindical en España es un asunto exclusivo de los españoles. El respeto que podemos sentir por la O.I.T. no puede llevarnos a considerar las apreciaciones y conclusiones de su informe sobre España como una especie de nuevo evangelio en el que humildemente hayamos de ir a beber doctrina antes de dictar nuestras propias leyes. En primer lugar porque a la O.I.T. no le ha concedido nadie tal autoridad ni ella lo pretende. Y, en segundo, porque de tener alguna en la referente a la legislación de países soberanos, entendemos que su doctrina habría de ser aplicada por igual a todos ellos y no sólo a España.

Pero mientras que a la O.I.T. pertenezca la Federación Mundial de Sindicatos, que engloba a todos los de los países de régimen comunista, nos parece de un fariseísmo intolerable que en nombre de los Sindicatos esclavizados de Checoslovaquia, Hungría o la U.R.S.S. se pida, por ejemplo, la libertad de huelga en España.

Resulta por ello capcioso que en el informe se censuren las condenas de actos que "en otros países" —dice— son considerados legales. Dicho así puede parecer que son legales en todos los demás países de la O.I.T., hecho totalmente falso, por lo que lo correcto hubiera sido escribir que tales actos son considerados legales "en algunos países".

HOMENAJE AL GENERAL INIESTA CANO. "Arriba". Página 17. Información.

Se celebró en el Centro Cultural de los Ejércitos, en Madrid. Solís le impuso la Gran Cruz de la Orden de Cisneros. El homenajeado dijo, entre otras cosas: "Debemos hacer que nuestros jóvenes sepan decir "no" a cuanto sea destructivo y sepan decir "sí" a cuanto sea constructivo para España. Que con nosotros digan "no" a cuanto signifique desmembración territorial. Que con nosotros digan "no" a quienes traten de escalar puestos que no merecen. Que con nosotros digan "no" a cuantos dificulten por incapacidad o frialdad de espíritu la gran obra social de justicia y de órden que realizó el Caudillo. Por el contrario, que sepan decir "sí" a cuanto contribuya a la defensa a ultranza de nuestros postulados del 18 de Julio. A cuanto indique lealtad y fidelidad a Franco".

Le contestó el ministro secretario, José Solís, quien dijo: "Yo te digo una cosa, mi general: que si en treinta y tres años hemos tropezado muchas veces y hemos tenido que salvar muchos escollos, la batalla, tú bien lo sabes, no está ganada. Tenemos que oponernos a todainjusmos que oponernos a toda injus- que crear una España limpia para todos y no estamos de acuerdo con quien se desvíe en cualquier sentido".

LOS MINISTROS Y LA PRENSA. "Teleexprés". Barcelona. (Página 9). 27-IX-69. Crónica de Madrid, de Lorenzo Contreras.

De la encuesta que Carlos Briones ha preparado para la revista "Indice" a propósito de la cantidad de espacio que aquellos han merecido en la Prensa durante los tres últimos meses, los señores Solís, Castiella, Silva Muñoz y Romeo Gorría han sido los más aireados". Según la encuesta de Briones cada ministro fue "estrella" en un periódico. Castiella ocupó el máximo espacio en "ABC", "Ya" y "Madrid", así como "El Alcázar". Solís frecuentó de manera especial las columnas de los diarios "Arriba", "El Alcázar" y "Pueblo". Silva Muñoz estuvo especialmente presente en las páginas de "Ya" e "Informaciones", aunque también "Pueblo" le hizo en sus columnas un hueco especial. Romeo Gorría encontró en "Nuevo Diario", el periódico que más redujo el espacio destinado a actividades ministeriales, la parcela más extensa. Y Fraga Iribarne fue especialmente contemplado, al almón con otros de sus colegas, en "El Alcázar"

EXPLICACIONES. "Arriba". Página 23. Comentario de Antonio Izquierdo.

El ingreso en la prisión de Segovia del ex-alcalde de El Espinar, promovido por el suceso de Los Angeles de San Rafael, parece denunciar la existencia de ciertas irregularidades en el desarrollo administrativo del complejo urbanístico. Pero este acontecimiento tiene una versión que se escapa a la acción de la justicia: parece justo que quienes en su día le otorgaron la confianza ofrezcan alguna explicación. ¿Es que los alcaldes no están condicionados en su gestión por la Corporación y la Corporación, como entidad colegiada, por la superioridad? Lo más lamentable de esta historia es que pudieran quedar envueltas en confuso pudor unas responsabilidades que de alguna forma nos importan a todos También sería lamentable que el ex-alcalde de El Espinar jugase en esta triste historia el papel que en otra historia tan triste y lejana como ésta jugó el sargento Vázquez, al que sus coetáneos conocieron con el sobrenombre del "Pichilatu" de la situación.

LOS CONSUMIDORES DEBEN CONTAR. "Informaciones". Página 2. Editorial

Las entidades asociativas que aglutinan a los consumidores españoles llevan una vida lánguida y desarrollan sus actividades en medio de una gran indiferencia, especialmente por parte de la administración Ahora nos llega la noticia de la reunión extraordinaria celebrada por la Federación Nacional de Asociaciones de Consumidores. ¿Qué atención habrán merecido las conclusiones a nuestras autoridades de abastecimientos? Lo incomprensible de la pobreza de medios y escasa audiencia de que disponen las asociaciones de consumidores ante la Administración es que ésta podía recibir una preciosa colaboracion por parte de tales entidades. Así lo han entendido hace muchos años numerosos países, especialmente en el Norte de Europa.

Alcaldes de España de vosotros depende principalmente que no quede en vuestro término ni un sólo adulto sin escuela en qué matricularse y a dónde asistir regularmente para aprender a leer y escribir.

Al pensar la propaganda de su negocio, recapacite:

* La palabra hablada muere rápidamente...
* La imagen es fugaz...
* Lo impreso permanece.

Conviene a sus intereses anunciarse en la Prensa diaria.

Siempre resolverá hacerlo en

Diario de Burgos

NOSOTROS CAPITALIZAMOS NUESTROS AHORROS

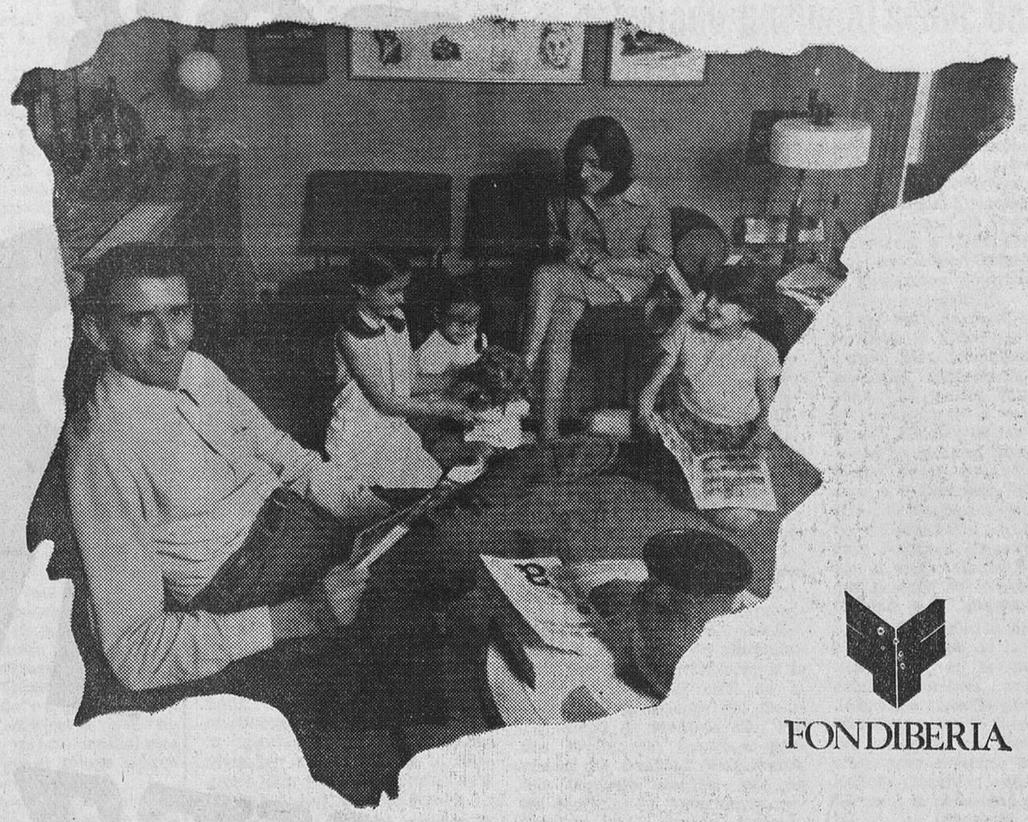

FONDIBERIA

Sí. Nos decidimos hace tiempo en una "reunión familiar". Mañana mismo -cuanto antes mejor- invertiremos nuestros ahorros en PARTICIPACIONES FONDIBERIA. Es un buen asunto. De momento, ya hemos pensado utilizar los dividendos que las participaciones nos produzcan para reinvertirlos en más participaciones. Este es un ahorro (cuya rentabilidad garantizan los expertos economistas de FONDIBERIA) que corresponde a acciones capital, y, por tanto, que no pierden su valor adquisitivo, pues crece al mismo ritmo que la vida económica. Es un ahorro que da seguridad. Y, por descontado, con tres hijos se necesita seguridad. En FONDIBERIA puede confiarse. Porque las PARTICIPACIONES FONDIBERIA son, en efecto, un AHORRO INTELIGENTE.

POR UN AHORRO MAS INTELIGENTE

FONDIBERIA

FONDO DE INVERSION MOBILIARIA

SOCIEDAD GESTORA: GESFIRME, S. A.
Paseo de Gracia, 68 - Tel. 215 45 12
Barcelona-7

BANCO DEPOSITARIO: BANCA CATALANA, S. A.
Paseo de Gracia, 84 - Tel. 215 57 62
Barcelona-7

DELEGACION BURGOS
Calera, 15 - BURGOS
BURGOS

SOLICITUD DE INFORMACION

FONDIBERIA
Calera, 15
BURGOS

Muy señores míos:
Les ruego que, sin compromiso por mi parte, me faciliten información adicional sobre FONDIBERIA.

Nombre y apellidos .....

Domicilio .....

Teléfono.....

Localidad..... Provincia.....

Autorizado por el Instituto de Crédito a Medio y Largo Plazo con el n.º 15,

DEM

M.E.C.D. 2017

POR PRIMERA VEZ EN BURGOS

PISOS DE SU PROPIEDAD
COMPLETAMENTE TERMINADOS
LLAVE EN MANO POR MENOS
PRECIO DE UN ALQUILER

sin ninguna entrada

tres dormitorios
salón - comedor
espléndida terraza
ascensor

INFORMACION
INCLUSO LOS DOMINGOS HASTA
LAS 7 DE LA TARDE EN LAS MISMAS OBRAS

construcciones CASARES en GAMONAL

M.E.C.D. 2017

LENGUAJE DEL CARTUJO

Ante el prodigio escultórico de Pereyra en la Cartuja de Miraflores.

¡Sombra y luz en su frente!... La mirada,
sutil saeta, llameante y viva,
que, en férvida oración contemplativa,
quédase en Cristo y en su Cruz clavada.

Muda la lengua, a voluntad sellada,
la más ligera transgresión esquiva,
que el servicio de Dios en esto estriba:
en mantenerla por su Amor callada.

La diestra mano, en codicioso empeño;
la abierta palma, noble y generosa;
blanco en su porte; místico en su embrujo...

¡Que nadie turbe su dorado ensueño,
ni olvide esta lección maravillosa:
«EL SILENCIO, LENGUAJE DEL CARTUJO»!

M. GARRIDO HERNANDO

El martes, clausura de la exposición de trabajos, en la Escuela de Maestría Industrial

El martes se clausura, en la Escuela de Maestría Industrial, una interesante exposición de trabajos de ebanistería y carpintería, realizados por los alumnos de la rama de la madera durante el pasado curso 1968-69.

SE NECESITA

señora de limpieza, presentarse de 9 a 1, próximo lunes. — CONTROLES AUTOMATICOS, S. A. Villayuda. Burgos. (R. O. C. número 1.070)

¡¡COMPRO!!

Urgentemente para mis representados, necesito de 20 a 30.000 metros cuadrados, zona San Medel o Carretera Logroño. PRIGO. Moneda. 13. Mañanas.

Quisicosas LOCALES

Furor de bodas ayer en Burgos. Veinticuatro parejas se unieron en matrimonio, y entre los novios que pasaron a engrosar el número de los valientes estaba el actor de cine Paul Naschy —de nombre civil Jacinto Molina Alvarez—, hijo del conocido peletero señor Molina, y que como ya saben nuestros lectores ha protagonizado películas a lo Boris Karloff como «La marca del hombre-lobo» y otras.

Con tanta boda, los hoteles y restaurantes hicieron su Agosto, en Octubre.

—o—

Pues nada, que la congelación económica —al menos oficialmente— se mantiene en pie hasta el próximo año, y de ahí el que la solicitud de los taxistas que pedían un reajuste en servicios a espectáculos públicos no haya prosperado.

Los taxistas aseguran que la congelación de marras no reza para otros, como lo demuestra la elevación de precios en determinados servicios y artículos que están encareciendo el coste de la vida.

—o—

Insólito, pero cierto. Quien quiera ir de Burgos a Valencia del Cid tiene ahora que padecer sus tribulaciones. Ahora no son dos trenes sino uno el que sale de Burgos por la línea de Calatayud - Teruel - Sagunto, y termina en Calatayud, de manera que el viajero que necesita ir a Levante, ha de aguardar horas largas en Calatayud o bien marchar a Zaragoza para coger allí los trenes que de Irún y Hendaya van a Valencia.

Del material no hablemos. Del material de los trenes. Es lamentable.

—o—

Muchos burgaleses recuerdan al maestro Ricardo Dorado. Nosotros evocamos aquellos días en que dirigía la banda del Regimiento de Infantería San Marcial número 7 y encabezaba la formación marcial de los músicos militares con aquella prestancia que aportaba el paso firme del ilustre músico y compositor.

Pues bien, al maestro Dorado acaba de otorgársele el premio a su partitura del «Himno al toro de lidia». El jurado del primer festival de música taurina, reunido en Salamanca, lo califica de «himno vibrante y espectacular, como corresponde a nuestra sin par fiesta nacional».

Enhorabuena, maestro, y ¡a cosechar nuevos lauros! No sólo por las 40.000 pesetas del premio, sino por la obra y el estímulo musical.

—o—

Matadero. Sobre este asunto comentamos en la anterior edición, la decisión municipal de anular la subasta de adjudicación de los terrenos que se hizo a favor de un grupo de industriales carniceros que no cumplieron varias condiciones estipuladas en el pliego a que se ajustó la subasta.

Indicábamos que, al parecer, se trataba de un pequeño grupo y que el grueso de los industriales de la capital se abastecían en los mataderos comerciales.

Como siempre ocurre, la verdad es una medalla con anverso y reverso, y hay que escuchar a todos. Por eso hemos oído con todo respeto a un grupo de los expresados industriales carniceros afectados por la decisión del Municipio. Su explicación resulta interesante. Veamos lo que dicen.

—o—

En primer lugar —su humildad les ennoblece— reconocen que se dejaron pasar el plazo de dos meses que les fijó el Concejo para constituirse en sociedad y hacer el depósito de la fianza. La culpa ha sido —nos dicen— del veraneo y la dificultad de concretar las aportaciones de un número de noventa carniceros, tratantes y despojeros que están interesados en la construcción del nuevo matadero.

Este número supone —en su opinión— mayoría absoluta pues estiman en un centenar los industriales que más o menos despachan carne al público en Burgos-ciudad.

En el viejo matadero de los Vadillos se sacrifican de siete mil a ocho mil kilos diarios de carne para el consumo local, no obstante lo cual, un determinado número de carniceros asociados se abastecen en mataderos frigoríficos de algunas piezas que no pueden obtener en el municipal por no disponer de cámaras. Creen que este número no llega al cinco por ciento del total de industriales en la ciudad.

Como muestra de la firme decisión que anima a todos, aseguran —y lo demuestran exhibiendo el oportuno comprobante— que han ingresado hasta ahora ocho millones de pesetas en una entidad bancaria, a los efectos de constituir la nueva sociedad que esperan formalizar en plazo máximo de quince días, a fin de acudir a la nueva subasta que anuncia el Ayuntamiento.

Reconocen también que el matadero municipal, además de servir de planta de sacrificio de reses viene a ser algo así como lonja de contratación y que la mayoría de los detallistas se autoabastecen de carne de consumo para lo cual les sirve de muchísima utilidad el mercado de los viernes, en «San Amaro», que es uno de los pocos que subsisten en España.

Con esta exposición de hechos creemos que todo ha quedado aclarado. Pero nuestra pregunta anterior formulaba la siguiente interrogante: ¿Qué va a pasar del viejo matadero? Es innegable que no reúne las debidas condiciones sanitarias y técnicas y que urge resolver el problema, por parte del Ayuntamiento y por parte de los industriales interesados.

Vamos a ver si de nuevo los retrasos no contribuyen a demorar la solución de un problema que interesa solucionar cuanto antes.

Martinillos

Carpintería metálica de aluminio

METALISTERIA GARVI

ESTUDIOS Y PRESUPUESTOS SIN COMPROMISO

Delegación en Burgos:

Exclusivas comerciales e industriales

CALERA 85 6.º — TELEFONO 204097

SOLEMNE CONMEMORACION DE LA FIESTA DE SAN FRANCISCO DE ASIS, PATRONO DEL COLEGIO OFICIAL DE VETERINARIOS DE NUESTRA PROVINCIA

Presidieron los actos las autoridades sanitarias y pronunció una interesante conferencia en la Casa sindical el colegiado nacional señor Galindo

Los veterinarios burgaleses celebraron ayer con solemnes actos su fiesta patronal de San Francisco de Asís, siendo organizados por el Colegio oficial de Veterinarios de nuestra provincia.

A las once y media de la mañana, colegiados y familiares asistieron a una misa rezada en la iglesia de La Anunciación, oficiando el párroco de la feligresía don Francisco Núñez que hizo el panegírico del Santo.

Presidieron con el presidente de la Diputación y jefe provincial de Sanidad, don Pedro Carazo y el jefe provincial de Ganadería, don Rafael Portero Peyró; el presidente del Colegio, don Patricio Alonso Santaolalla; alto funcionario del Gobierno civil, don Gerardo Martínez-Acitores, que representaba a la primera autoridad civil de la provincia; presidente del Colegio oficial de Médicos, don Pedro Avellanosa; inspector provincial de Sanidad Veterinaria, don Gonzalo Gardía; jefe de los Servicios de Veterinaria militar de la VI Región, teniente coronel Martín Marasa; directivos del Colegio de Veterinarios con su secretario, don Fulgencio Portero; presidente del Colegio oficial de Farmacéuticos, don Jesús Sáiz Gómez; y otras representaciones. Entre los presentes se encontraban el colegiado nacional, asesor del Servicio Nacional de Concentración Parcelaria y Ordenación Rural, don Francisco Galindo García y numerosos colegiados de la capital y provincia.

Una hora después, en la Casa Sindical el señor Galindo pronunció una documentada e interesante conferencia sobre el tema "Estructura ganadera actual y futuro de la misma", asistiendo, además de las personalidades ya citadas, una representación de la Organización sindical y el ingeniero jefe del Servicio de Concentración Parcelaria y Ordenación rural, don Joaquín Rabinal. Presentó al orador el señor Alonso Santaolalla, que destacó su relevante personalidad y el interés del tema.

El señor Galindo hizo un minucioso estudio de la problemática actual de la ganadería y expuso curiosos antecedentes, dedicando especial atención a la estadística de la producción y del consumo en estos últimos años, para referirse a las necesidades presentes y futuras y señalando la necesidad de aumentar en un cincuenta por ciento la producción de la cabaña nacional para atender a las demandas de consumo de los artículos cárnicos y de los productos proteicos.

Fue muy aplaudido, y al final, se entabló un animado coloquio.

A las tres de la tarde, en el hotel "Almirante Bonifaz" las autoridades sanitarias y colegiales, veterinarios y esposas de éstos asistieron a un almuerzo. A los postres el presidente del Colegio oficial de Veterinarios don Patricio Alonso Santaolalla, expresó a todos su gratitud por asistir a dicho acto de hermandad, y dedicó un especial saludo a las señoras, pasando a referirse a un interesante artículo debido a la pluma del señor Galindo en el que condensa todas las inquietudes y problemas de la clase veterinaria nacional en general y de los titulares en particular. El señor Galindo después de saludar a todos los presentes, dio lectura a un escrito en el que expone las inquietudes de la Sanidad Veterinaria y la protesta de los veterinarios titulares, especialmente, por el injusto coeficiente que se les ha asignado en la ley de retribuciones a sanitarios locales titulares. Dijo que no deseaba acusar a la Administración Pública, pero que se creía en el deber de manifestar su protesta por los erróneos criterios que sirvieron de base al señalamiento del mencionado coeficiente que parte —dijo— de la falsa premisa de reconocer al veterinario titular los derechos correspondientes a la media jornada. Razonó su punto de vista subrayando que es totalmente injusta esa estimación y que confiaba en que todos los organismos y la misma Universidad, se solidarizaran con la postura de las personas afectadas por este problema. Puso fin a sus palabras expresando su esperanza de que, al fin serán reconocidas las legítimas aspiraciones de los veterinarios titulares.

En nombre propio y de sus compañeros el veterinario titular de la Merindad de Castilla la Vieja, don Alfredo Mardones, agradeció las palabras que acababa de escuchar y puso de relieve el sentido de hermandad de la fiesta patronal, dedicando un gentil madrigal a las esposas de los colegiados, y también agradeció el rasgo de la firma "Igasa, S. A.", que había obsequiado a las señoras con un delicado presente.

Don Pedro Carazo felicitó a todos los presentes y se expresó en parecidos términos, cerrando la reunión el jefe provincial de Ganadería, don Rafael Portero Peyró, que hizo un canto al importante papel del veterinario y al sentido espiritual y de reafirmación de los postulados de justicia social que presidía el ambiente del Patrón de los veterinarios.

Todos los oradores escucharon grandes aplausos.

Hoy, a las doce, en la iglesia de La Anunciación se dirá una misa de difuntos aplicada por los compañeros fallecidos.

COMPRE

el COCHE o FURGONETA que usted quiera

INCOFISA

SE LO PAGA y usted lo amortiza mensualmente

INCOFISA

Almirante Bonifaz, 3 - 2.º BURGOS

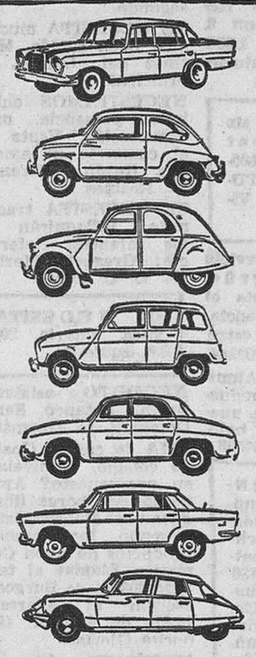

RENKER BELIPA ESPAÑOLA, S. A.

NECESITA

AUXILIAR DE CONTABILIDAD

Se requiere:

- Tres años mínimos de experiencia en puesto similar.
- Edad 23 a 26 años, libre servicio militar.
- Preferible con conocimiento del sistema SISTORG.

MECANOGRAFA

Se requiere:

- Experiencia.

Los interesados deberán dirigirse escribiendo a mano, al apartado 256 de Burgos, aportando el historial personal y profesional, así como fotografía, indicando pretensiones económicas.

Reserva absoluta a colocados

DORMITORIOS

Muebles MOBAN presenta otra extraordinaria oferta de dormitorios en beneficio y confort de los hogares burgaleses, con

PRECIOS RIGUROSAMENTE FINALES

Más de 150 dormitorios, en todos los estilos, líneas y modelos.

3.er SORTEO VIAJE DE BODA

Celebrado el tercer Sorteo, ante Notario, de un magnífico **Viaje de Boda** entre los novios clientes de **Moban**, ha correspondido al número:

2.302

moban

Avenida Generalísimo, 8

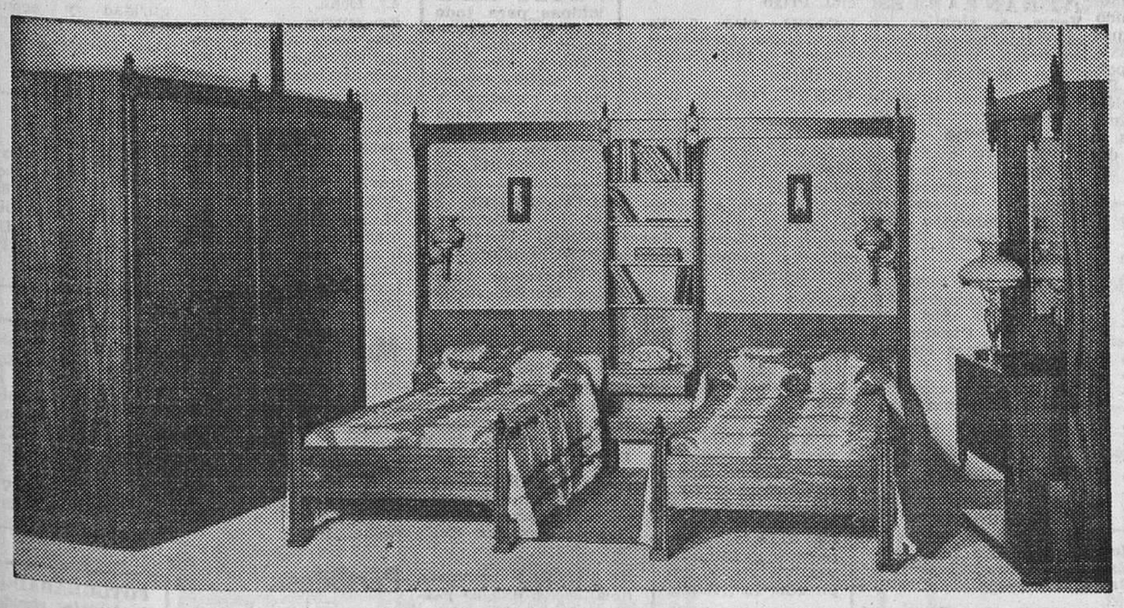

TODO para la CAMA ☆ COLCHONES ☆ COLCHAS ☆ MANTAS ☆ SABANAS ☆

ALMACENES **LAZARO**

San Pablo, 21 - 23 BURGOS

M.E.C.D. 2017

Alquileres

ALQUILO máquinas escribir sumar y calcular Crespo Plaza Alonso Martínez. 7 Principal Teléfono 205947

SE ARRIENDA primer piso de chalet en La Quinta. con muebles calor negro. y un trozo de jardín Informes: Espolón. 20. Teléfono 202110.

EN CALLE muy céntrica. alquilo piso amueblado Teléfono 201884

SE ALQUILA o se vende. por no poder atender. fábrica de madera con mucho terreno para descargar. completamente instalada. dos máquinas y afiladora. autorizaciones necesarias casa con dos pisos. con agua corriente y teléfono huerta. con árboles frutales. Informes: Calzada de Bureba Bernardino Sanz.

SE ALQUILA piso amueblado céntrico. Teléfono 202059.

SE ALQUILA piso grande. muy céntrico. (Portales de Antón). propio para oficinas. Teléfono 202859.

SE ALQUILA piso amueblado. calefacción. cuarto de baño. 5 camas. San Pedro Cardeña 4. Teléfono 202859.

PISO amueblado. calle Burgense. calefacción central Prigo. Moneda. 13. Mañanas.

¡NAVE! 130 metros. gran portón 5 de altura. Paseo Fuentecillas. Prigo. Mañanas.

¡PISO nuevo! 3 habitaciones. cocina. baño. Prigo Moneda. 13.

TRES o cuatro estudiantes o con colocación. pueden disponer de piso céntrico. Teléfono 203151. Horas de 2 a 4.

SE ALQUILA habitación con derecho cocina Razón: Fuentecillas. núm. 19 Peluquería.

ALQUILO piso amueblado céntrico. calefacción y teléfono. Otro más económico. Razón: 200962.

SE ALQUILA piso. Informes: Emperador, 44. Panadería.

ALQUILO casita chalet amueblado. teléfono. calefacción Razón: 206687

¡URGENTE! Necesito local o vivienda alquiler, con teléfono, renta máxima 3.000 pesetas mes Ofertas llamar teléfono 204142.

SE ALQUILA habitación amueblada. muy económico. Carretera Logroño. 17. 4.º. F.

ARRIENDO negoc peluquería señoras. con vivienda. Vitoria. 60. 3.º. izquierda. Tratar de 11 a 13 los días 6 y 7.

ALQUILO piso y local frente Parque Artillería Teléfono 205871.

ALQUILO piso céntrico. 4 habitaciones. baño. ascensor. mucho sol Teléfono 206758.

ALQUILO: casita chalet. seis habitaciones. con a sin muebles. calefacción. Pisones. 5. 8.º. Señores de Lozano.

SE ALQUILA local para oficinas. zona de gran porvenir. Calefacción central y servicios. Razón: Clunia. 9. Informes en portería.

ARRIENDO piso confortable. Gamonal. Teléfono 209750.

ALQUILO piso amueblado. muy céntrico. 5 habitaciones. Informes: Huerto del Rey, 2, 1.º, izquierda.

ALQUILO habitación para matrimonio sin hijos o dos señoritas. Teléfono 200050.

ARRIENDO local propio taller. 200 m2. Teléfono 203233.

SE ALQUILA piso, 4 habitaciones, cocina y baño Informes: Calle Benedictinas de San José núm. 7. 3.º. B.

SE ALQUILA piso amueblado, 3 habitaciones, con teléfono. Razón, portería en calle Madrid. 64.

ARRIENDO piso uno o dos años, barato. bien situado. Teléfono 203233.

ARRIENDO o vendo local con vivienda, propio cualquier negocio. Barato. Carcedo, 3, 1.º.

SE ALQUILA piso amueblado. calle Vitoria. 115. Nueva apertura, núm. 1, 8.º. A. Informes: portería.

SE ALQUILA o se vende piso nuevo. Vitoria, 115. Nueva Apertura. Razón, portería, o teléfono 212, Salas Infantes.

ALQUILO piso, calle Valentín Jalón, 11, 5.º, derecha.

VENDO o alquilo dos pisos unidos, apropiados para hostal, 180 m2., capacidad para 20 camas, dos cuartos de baño, un servicio. dos cocinas, lavabos en todas habitaciones, puede ser para oficinas, centriquísimo. Calle Trinas. núm 10 Informes en el mismo.

ALQUILO una habitación con cocina y ducha. junto al Espolón, a señorita estudiante, entrada independiente. Teléfono 201398.

SE ALQUILA piso amueblado. Rey Don Pedro. 30, 2.º.

ALQUILO piso, 4 habitaciones, calefacción. Informes: Juan XXIII, 3, 4.º, Dcha.

SE ALQUILA piso, zona Mil Viviendas. Razón: San Pablo. 7, 4.º, derecha.

ALQUILO piso amueblado. Parque S. Francisco. 2, 2.º, B. Informes en el mismo, de 5 a 8.

CUATRO señoritas, se alquila piso amueblado, Gamonal. Informes: Vitoria, núm. 207, 1.º. D. J. Lamas. Burgos.

ALQUILO piso amueblado, confortable. Teléfono 202274.

SE ALQUILA piso, confort. Calle Vitoria, número 56 duplicado. Razón, portería.

ARRENDAMOS: plantas comerciales sitas zona porvenir, inmediato piso. Vitoria, 21.

SE ALQUILA piso amueblado, muy céntrico. Calle Martínez del Campo. Informes: Procurador, 11, 1.º, derecha.

SE ALQUILAN habitaciones, junto Escuela Maestría Industrial, y piso amueblado, económico. Informes: San Julián, 10, bajo.

SE ALQUILA piso amueblado, económico, para uno o dos matrimonios. Informes: Arco del Pilar, 10, 3.º.

SE ARRIENDA piso, dos habitaciones y cocina, 300 Ptas. de renta. Informes: Teléfono 206103.

LOCAL alquilo para oficina, 20 metros cuadrados. Concepción, 26, 2.º, izquierda.

Automóviles y accesorios

ALQUILER sin conductor. nuevos: Seat 1.500, 850 coupé. 600 - D. Renault 10 y Renault 8. Morris y M. G. 1.000. «Servi Autos». Sanjurjo, 1. Teléfono 207716.

ALQUILER sin conductor: Seat 1.500. Simca. 600-D. —GARAJE TURISMO. Calle Vitoria. 20.

MOTORAMA. Servicio permanente de grúa. Con nosotros hasta el taller de su preferencia Asunción de Nuestra Señora. 1. Teléf. 203364.

FERNANDEZ. Alquiler coches sin conductor, varias marcas, nuevos. Alhóndiga, 4, bajo. Tlfs.: 203859 y 201505

AUTOS FLEN. Coches de alquiler sin conductor: 600-D. 850 Berlina y Coupé. Seat 1.500. 124. 1.430 Morris - M.G. Simcas. Nuevos. Garaje: San Pedro de Cardeña. número 90. Teléfonos 208072 y 201874

ASEGURE su vehículo en Mutua Nacional del Automóvil. Economizará hasta un 45 por 100. Almirante Valdés. 2: Teléfono 203657 Burgos.

EXCURSIONES. viajes. Microbuses Europa. Coches hasta 25 plazas. Teléfono 208551.

AUTOS - ALQUILER «Blancos». 600 - D. 850 coupé. 124 (nuevos). Garaje Barriada Illera. B. 69 Teléfono 205638.

ALFA ROMEO motor Perkins. Land-Rover largo. Citroen 2 CV. varias DKW Diesel y gasolina. procedentes de cambio por Avia. vendemos. revisadas y baratísimas. Ruera. Vitoria. 19 Teléf. 203837

SEAT 600-D. «Ondine». Simca 1.000 y Seat 1.500 toda prueba. vendo. Facilidades. Talleres Pedro. Vitoria 105 y Carretera Madrid-Irún. Km. 247. Telf. 219111.

GAMONAL 228. vende varios Dauphines. 600. Gordinis 6-12-V y 4-L. revisados Facilidades.

VENDEMOS 600-D muy nuevo. 4-L y furgonetas y berlinas Citroen. con facilidades. Agencia Citroen. Sanz Pastor, 6.

SEAT 600-D. Seat 800. 1.500. M-G. vendo. San Julián. 3. 1.º. D.

VENDO Seat 1.400 y bicicleta señorita. perfecto estado. Informes: Trinas. 10. 1.º. Izqda.

SE VENDE furgoneta con furgón aluminio interior para 2.000 kilos. Garaje Franco. Carretera Madrid. 75-77.

SE VENDEN coches: Dodge Dart G.L.E., 4 velocidades. Volkswagen Variant. Volkswagen 1.500. Volkswagen escarabajo. Micros Volkswagen. Seat 1.400-C y 1.500 850 varios. 600-D varios. 4-L varios Gordinis y furgonetas 2 CV varias. Taller Mecánico «Suizo». San Agustín, 7. Teléfono 202364.

VESPA en buen estado, compraríamos. Llamar teléfono 203172.

FILTROS aceite, aire, gasoil. Surtido completo. Continental Auto, S. A.

VENDO Renault. 4-L Super. toda prueba. Bar Musel.

Asesorías

ASESORIA Técnica - Laboral Baena. - Empresas - Trabajadores. Sanjurjo. 9. Burgos. 205283

ASESORIA Técnica Contable Fiscal «Tefica». Dirigida por intendentes mercantiles. Se asesora y gestionan todos lo sasuntos mercantiles relacionados con empresas: como Organización de Empresas, Contabilidad (se dirigen y se llevan), Fiscal; Impuestos de todo tipo. Créditos oficiales, Análisis de balances, etc. Oficinas: Cordón, núm. 3. Teléfono 208107.

Colocaciones

SE OFRECE pintor empapelador, especializado. Rapidez y garantía. Vea muestras domicilio sin compromiso. Juncuas. Teléfono 207606.

IMPORTANTISIMO: Gane 100 ó más pesetas diarias trabajando en casa horas libres. Hombres mujeres cualquier edad. Para informes: envíe ocho pesetas sellos Apartado 124. León (22).

NECESITO chica. buenos informes. Avda. Cid. 10. 9.º. D.

SE NECESITA muchacha. buen sueldo Vitoria 56. 5.º. 13.

MUCHACHA. necesito. Avenida Cid. 45. Bar Sedano.

SE OFRECE pintor-empapelador, garantizado. Santamaría. Teléfono 206368.

NECESITO chica. buen sueldo. Santander, 17. segundo.

SE NECESITA muchacha. buen sueldo. Martínez del Campo, 9, principal.

NECESITAMOS chica, buena presencia, para degustación. Venta en el comercio ultramarinos. Razón: Miranda. 23. Resines.

SE NECESITA tractorista. Villaquirán de los Infantes. Referencia: Gregorio Merino (R. O. C. 1.624).

SE NECESITA chica. Vitoria, 29. 2.º, izquierda.

NECESITO asistenta joven. Estanco Santo Domingo de Guzmán.

AMA de casa: ¿Gastos de colegio. desnivelado su presupuesto? Aproveche sus horas libres ganando dinero distribuyendo los famosos productos de Avon Cosmetics. Llamar al teléfono 208584 de Burgos o escribir al Apartado 14.875 de Madrid. (Señorita Gloria).

NECESITO chica de 17 a 24 años. para servir bar. en Vitoria. Informes: Bar Oslo. Calle Basoa. núm. 10. Teléfono 221192. Vitoria.

SE NECESITA chica urgentemente. General Sanjurjo. 38. 11. 2.º.

SE NECESITA muchacha y asistenta, mayores de 21 años. buen sueldo. Avda. del Cid. núm. 6. piso 11. Dcha.

NECESITO camarera y señora para limpieza. Bar Restaurante Fuentes Blancas.

ASISTENTA y chica fija, necesito, buen sueldo. Laín Calvo, 29. 2.º

SE PRECISA chica de servicio. muy bien retribuida. Miranda, 12.

SE NECESITA chica externa. Briviesca, 18, 4.º. Teléfono 205840 - 809.

SE NECESITA chico de 14 años. Confitería Loste. (R. O. C. 1.671).

NECESITO chica, preferible mayor. Vitoria, 30. 10.º. Dcha.

SE NECESITA familia, para cubrir dos o tres puestos de trabajo en ganadería y agricultura. Buena retribución. Roa (Burgos. Santiago López.

SE NECESITA chica. Buen sueldo. Bar Lorea. Jesús Guridi, 13. Vitoria.

MATRIMONIO con dos niños, necesita chica. Calle San Lesmes, número 18. 9.º. C.

SE NECESITA chica externa. Vitoria, 27. principal derecha.

SE NECESITA chica externa. Calle Santander, 19, 3.º, Dcha.

MATRIMONIO con un niño, necesita chica haya servido, buen sueldo. Vitoria, 56 duplicado, 2.º. derecha.

NECESITO tractorista. bien retribuido. Razón: Sr. Giménez. Calle San Francisco, 145, 4.º, A.

CHICA se necesita. Merced, 5, 3.º.

NECESITO chica para Bilbao. Martínez del Campo, 4, 5.º, Dcha.

ANUNCIOS ECONOMICOS

Estos anuncios se reciben en nuestra Administración (Calle Vitoria, 13. - Teléfono 207148), de NUEVE de la mañana a UNA Y MEDIA de la tarde y de CUATRO a SEIS Y MEDIA de la tarde. así como en todas las Agencias de publicidad.

PRECIO: 10 pesetas hasta diez palabras. Cada palabra más una peseta.

SE OFRECE señora joven, para salón de peluquería, hacer manicura, sólo tardes. Informes: Teléfono 200069

SE NECESITA aprendiz de 14 a 16 años. Presentarse en Romancero. 12, bajo. (R. O. C. 1.664).

TALLERES CEYCA. Se necesitan aprendices de 1.º, 2.º y tercer año de cerrajeros. Teléfono 200114. (R. O. C. 1.656)

NECESITAMOS aprendices, 16-18 años. Industrias «Ferro». Diego Laínez, 20. (R. O. C. 1.650).

MUCHACHA necesita matrimonio solo. Plaza Mayor 2. 2.º. Dcha.

PRECISO muchacha, interna o externa. Calatravas. 3. habitación 9.

SE NECESITAN obreros para Fábrica de Curtidos, en Villalbilla de Burgos (bien retribuidos). Razón en la misma fábrica. (R. O. C. 1.666).

COSTURERAS de mano para guantes piel, se necesitan en fábrica de guantes «Emanse». Avda. Reyes Católicos, número 35. (R. O. C. 1.667).

MATRIMONIO necesita muchacha y asistenta. Presentarse de 7 a 9: General Mola, 26, 2.º, derecha.

SEÑORA de limpieza, se precisa Mesón José Luis. Plaza Alonso Martínez. 9.

SE NECESITAN barmans y señora o señorita, sabiendo cocina, para cafetería. Teléfono 209006. (R. O. C. 1.691).

SE NECESITA muchacha. Merced, 5, 2.º.

NECESITO chica. Cordón, 4, 1.º, Dcha.

SE NECESITA obrero granja ganadera Briviesca. Informes: Teléfono 201415. Burgos. (R. O. C. 1.695).

PARA Bilbao chica para todo. Hay compañera. Poca familia. Sueldo 4.000 Ptas. (La Castellana. Bego-Enea).

ASISTENTA a convenir, ser posible viva zona Vadillos. Melchor Prieto, 7, 5.º, Dcha.

SE NECESITAN aprendices(chicos) para Tintorería «Iris». Vitoria, 64, edad 14 a 17 años. (R. O. C. 1.680).

SE NECESITAN peones. Manufacturas «Mifer». Carretera de Arcos, s/n. Teléfono 205081 Burgos. (R. O. C. 1.679)

MUCHACHA o asistenta, necesito. Sanjurjo, 8, 7.º, Dcha.

SE NECESITA chico de 14 a 16 años, para reparto. San Cosme, 13. Tienda. Eulogio Martínez. (R. O. C. 1.684).

SE NECESITA chica que sepa cocina. San Carlos, 1, 2.º. Izqda.

SE NECESITA chica, poca familia, bien retribuida. Nuño Rasura, 5, 2.º.

MUCHACHA o asistenta mantenida, se necesita. Llamar teléfono 205306 (De 8 a 10 noche)

NECESITO chica para tres personas, buen sueldo. Vitoria, 52 bis, 2.º derecha.

PARA agencia de transportes se necesita hombre para facturaciones, servicio militar cumplido. Informes: Oficina de Colocación. (R. O. C. 1.694).

SE NECESITA chica con informes, para matrimonio sin hijos. San Juan, 28. 2.º. Dcha.

SE NECESITA chica mayor 18 años, sueldo 3.000 ptas. Alhóndiga, 1, 3.º, Izqda.

SE NECESITA chica externa, dos horas libres al día. Razón: Calzadas, 20 bis, 2.º, B.

SE NECESITA muchacha para Bilbao. Teléfono 203475.

¿BUSCA trabajo? Método seguro, garantizado, para conseguirlo, conservarlo y hacerlo mejor. Guía astrológica. Escriba urgentemente, enviando seis pesetas sellos. Extensa información gratuita. Apartado 406. Burgos.

SE NECESITA chica, de 9 a 6. San Lesmes, 18, 7.º, A.

SE OFRECE mecanógrafa contable. María Pilar Fuentes. Barriada Juan XXIII, núm. 9, buzón 27. (Gamonal).

SE OFRECE señorita para niños. externa María Pilar Fuentes. Barriada Juan XXIII, número 9, buzón 27. (Gamonal).

SE NECESITA aprendiz. Droguería Hernando. Vitoria, 20. (R. O. C. 1.696).

NECESITO maestro encargado y oficial de panadería, conociendo bien su oficio, sueldo a convenir. Calle General Mola, 23. (R. O. C. 1.692).

IMPORTANTE empresa de tuberías precisa para obra de petróleo en La Coruña y otras: Tuberos y caldereros. Con experiencia en trabajos de petróleo. Escribir o presentarse en la calle Narváez, número 10, cuarto, teléfono 2267360, o bien al señor jefe de la obra Ticsa. Petroliber. La Coruña (2.175).

MATRIMONIO con hijo necesita chica servicio, para Madrid. Sueldo a convenir. Juan XXIII, núm. 17, 2.º, puerta 4.

SE NECESITA fregadora. Plaza Vega, 8. Restaurante Castilla.

NECESITO chica mayor, sabiendo cocina, interna o externa. Huerto del Rey, 18, 5.º.

SE NECESITA chica de servicio. Informes: General Mola, 12. Pollería Alonso.

SE NECESITA muchacha o asistenta, bien retribuida, sepa algo de cocina. Condestable, 4, 1.º, Izqda.

SE OFRECE conductor con carnet de primera y maquinista de pala y retro - excavadora. Teléfono 200364.

NECESITO asistenta tardes. Interesadas llamar teléfono 201076.

SE NECESITAN peones. Bien retribuidos. Construcciones Hermanos Adrián Angulo. Calle Clunia, núm. 9, 1.º. (R. O. C. 1.698).

SE NECESITA muchacha o asistenta. Vitoria, 56, 11.º, B.

SE NECESITA asistenta con informes. San Pedro y San Felices, núm. 17, 1.º, Dcha.

SE NECESITAN conductores para camiones Pegaso, gran tonelaje, no admitimos medianías. Teléfonos 232540 y 238264. Valladolid. (Autorizado por C. Obrera con el núm. 5.750).

EMPRESA de transportes radicada en Valladolid, necesita mecánico competente. Sería seleccionado. Especializado en Pegaso. Sueldo a convenir según aptitudes. Informes: Teléfonos 232540 y 238264. Valladolid. (Autorizado por C. Obrera con el núm. 5.750).

OFRECESE auxiliar administrativo o similar, cultura, bachiller superior, exento Seguros Sociales. Trabajar horas libres. Llamar teléfono 205840 - 751.

CHICO de 14 años, se precisa. Presentarse en Calzados Bahía. Plaza de Vega, núm. 5. (R. O. C. núm. 1.675).

SE NECESITA muchacha. Puebla, 20, 2.º, izquierda.

SE NECESITAN chicos de 14 a 16 años. «Bakymet, S. A.». Carretera Valladolid, Km. 3. (R. O. C. 1.673).

SEÑORITAS buena presencia, ganarán 4.000 Ptas., solamente mañanas. Presentarse de 10 a 1 y de 3 a 4, Sr. Pereda. Calle Santander, núm. 7, 3.º.

SE NECESITA muchacha, buen sueldo. Moneda, 2, 4.º, Dcha.

NECESITO chica, buen sueldo, poca familia. Valladolid, 2, 6.º, B.

Compras y ventas

CARRILES, tubos, accesorios para cortinas, «Ferretería Laín Calvo». Teléfono 20 33 94.

OCASION Vendo máquinas usadas de escribir, sumar y calcular, procedentes de cambios por nuevas. De la Vega. Madrid. 2 Burgos

VENTANAS hierro o aluminio Construcción inmediata Telf 201101

PIANO ocasión, buen estado. Hostal El Cid.

VENDO coche nuevo de niño (Villar). Tesorera, 9, 2.º, D.

VENDO saxofón, tenor, seminuevo. Razón: Calle Romancero, número 7, 1.º. C. (De 4 a 7.30)

VENDO bicicleta y estufa de gas, seminuevo. Barriada Juan XXIII, núm. 24. 10.º, 3.º

SE VENDE coche de niño. Laín Calvo, 31. Teléfono 203079.

VENDO diez vagones de cebada cervecera. Avda. Cid, 34, 3.º, B. (De 2 a 4).

VENDO ropa señora. Madrid, 2, 2.º, Izqda.

SE VENDE máquina de coser «Alfa». Informes: calle Doña Berenguela. 10, 3.º, B.

VENDO cepilladora combinada y lijadora. Razón: Celia Arroyo. Sotillo Ribera.

VENDO cajas para uva o similar. Puebla, 13. 202397.

VENDO coche gemelos, Jané. Telf. 205034.

ALHOLVAS de siembra, vendo. Cereceda. Villariezo (Burgos).

VENDO coche - silla niño. Teléfono 205840-709.

VENDO cocina y calentador butano. Carmen, 6, 3.º, C.

SE VENDE cocina FAE, cuatro fuegos, horno, bombona incorporada, seminueva, por la mitad de su precio. Calle Consulado, número 11, 5.º, A.

SE VENDE cachorro pastor alemán. Razón esta Administración.

Detectives

DETECTIVES «Alka». Alta investigación privada. Licencia 1 Observaciones de conductas. Prematrimoniales. Laborales. Financieras. etc Teléfono 207526

«ALKA». La primera Agencia en Burgos. corresponsales en provincias, Europa y América. Detectives «Alka» «ALKA» opera con seriedad y absoluta reserva. Detectives. Teléfono 207526.

«ALKA» Detectives. Pida hora al teléfono 207526 «Alka». Personal especializado.

Enseñanzas

BACHILLERATO, Reválida. Cultura general, Oficinas, Bancos, Contabilidad. Taquimecanografía. Academia Centro.

SECRETARIADO oficial y libre: auxiliares administrativos. Inglés, Francés. Academia Centro.

OFICINAS, Bancos, Contabilidad. Cálculo. Taquimecanografía. Cultura. «Academia Castilla». Moneda. 10.

LICENCIADA daría clases de Bachiller. Calle Madrid, 68. 4.º. C.

APAREJADORES - O. Públicas - Matemáticas. Preparación intensiva licenciado Exactas. San Francisco. 50.

P.REUNIVERSITARIO Licenciados Ciencias preparan grupo específico, dos horas diarias. San Francisco. 50.

INGLES. Ramsayss Institute. Profesorado nativo titulado. Unico centro en Burgos que admite grupos máximo cuatro alumnos por clase solamente. Si quiere aprender Inglés verdaderamente, rechace grupos numerosos y visítenos. Matrícula de 1 a 1,30 y de 7 a 8. Sanjurjo, 9 2.º.

AAG - Idiomas. 17 Laín Calvo, 17. (Catorce idiomas modernos y clásicos): Inglés - Francés - Alemán - Italiano - Ruso - Griego moderno - Portugués - Esperanto - Arabe dialectal - Latín - Griego clásico - Hebreo - Eslavon - Arabe Coránico. Curso 1969-70. Plazas limitadas. (De ocho mañana a diez noche).

PREPARO suspendidos reválida de cuarto. Experiencia. Título. Garantía. Teléfono 203482.

SE NECESITA profesor francés para preuniversitario, nativo. Información: Teléfono 205054.

OFICIALES industriales. Para preparatorio, Técnicas Grado Medio, enseñanza garantizada. Teléfono 209531.

OFRECESE profesor de ciencias Colegios - Academia. Particular. Teléfono 201594. Hora de 10-2 y 4-7.

DAMOS clases particulares. Teléfono 207616.

LICENCIADO prepara preuniversitario quinto, sexto, reválidas Ciencias Teléfono 208764.

ACADEMIA Castilla: Preparación oficinas. Bancos - Oposiciones - Cultura general. Moneda, 10.

EMPRENDEDORA maestra da clase primaria subnormales y Bachiller. Telf. 205928.

REVALIDA 4.º y 5.º, en un solo curso, sexto. Vitoria, 52 bis, 1.º, derecha. Teléfono 202876.

REVALIDAS. Preuniversitario. Convocatoria Febrero, enseñanza especializada, garantizada Bachiller Teléfono 209531.

ENSEÑANZA garantizada. Apertura curso 6 Octubre. Reválidas: 4.º, 6.º cursos. Magisterio. Oposiciones. Grupos reducidos. Seriedad. Santa Clara (moderna), 57, A.

Fincas

CONSTRUCCIONES «Bu-Bi» Calle Vitoria. 179 1.º Venta directa de pisos y lonjas. Precios desde 250.000 pesetas. con entradas desde 20.000 pesetas y 150 000 aplazadas diez años. resto a convenir Visiten. sin compromiso. nuestros pisos piloto. incluso sábados y festivos.

VENTA de pisos y lonjas en Vía de Empalme. «Construcciones Serrano». Telf. 204385

«MASEGOSA». Empresa constructora. Viviendas desde 235.000 pesetas. Cuatro habitaciones. cocina. aseo. suelo parquet. bañera. antena colectiva. maravillosas terrazas soleadísimas Facilidades de pago. Oficinas. Avenida del Cid. 80. 2.º. centro Teléfono 209333.

CONSTRUCCIONES González Alonso. Venta de viviendas. llave en mano. exentas Entrega total 50.000 Ptas., resto 10 años. Informes en oficina Calle Vitoria. 115.

CONSTRUCCIONES Sánchez. vende pisos y lonjas comerciales en diversas zonas. Informes. Avenida Cid. 19. Bajo.

EDIFICIO frente San Lesmes. vendo segundo piso estrenar. Teléfono 204023

ANTES de comprar su piso visite todos los de Burgos y al final examine la calidad y condiciones que le ofrece Arranz-Acinas. Venta directa de pisos con formalidad absoluta Entrega de llaves inmediata. Oficina. Carretera de Logroño. 15. 1.º

¡VERANEANTES! Venta o alquiler de apartamentos en Laredo. Precios interesantes. Prigo. Moneda. 13.

VENDO pisos en calle Madrid Informes: Merced. 8. Botería.

SE VENDE piso nuevo. 100 metros bar terraza, 4 habitaciones, despensa, terraza soleada, calefacción carbón individual. Teléfono 207168.

VENDO pisos terminados, con exenciones, facilidades 10 años. Paseo de los Pisones, 18 y 20. Informes en bajos del edificio.

VENDO piso céntrico, nuevo, a estrenar, bien orientado, con calefacción. Informes: Sr. Infante. Calle Villarcayo, 8, 1.º. izquierda.

VENDO local de 370 m2. en calle San Pedro Cardeña, con entrada a dos calles. Informes: Sr. Infante Villarcayo, 8, 1.º, Izqda.

VENDO piso, llave en mano. Arzobispo Castro, 5, 5.º, D. (Gamonal). Tratar en el mismo.

VENDO piso primero, céntrico. Razón: Vitoria, 64, 3.º, Izqda.

NAVE 900 m2., entrada camiones, sin columnas, casco urbano, vendo o alquilo. Informes: San Julián, 3, 1.º, D.

SE VENDE en Briviesca: Casa señorial. en la calle Duque de Frías. con dos cuartos de baño de señores, parquet, calefacción. terraza y garaje, con jardín de 524 metros cuadrados y casa adyacente en la calle Pedro Ruiz, de cinco vecinos, con sólo dos habitados. Razón: Don José María Rivera. General Mola, 75. Briviesca.

PISO 130 m2., 5 amplias habitaciones. terraza 40 metros acristalada. Facilidades 10 años. Vendo. Informes: San Julián, 3. 1.º. D.

VENDO o alquilo piso, calle Clunia, calefacción central, todo exterior. Razón: Reyes Católicos, 35. Portería.

VENDO o arriendo piso. Avda. del Cid, número 19, 5.º, Izqda.

¡OCASION! Vendo piso barato, en Diego Laínez. Informes: Teléfono 205840 - 789.

VENDO o traspaso bar. Informes: Jesús María Ordoño, 3, 3.º, izquierda.

JUNTO Parque Artillería, detrás Mil Viviendas, vendo terreno 4.000 metros cuadrados. Razón 203794. Burgos.

VENDO piso llave en mano, para poca familia. Santa Clara, 16, 3.º. Informes en el mismo, de 1 a 3.

VENDO piso barato, llave en mano. Informes: San Lesmes, 2. Zapatería.

NAVES, con 6 m. de altura en calle de 40 m. ancha, de 1.000 m. y de 4.000 m2., propios para grandes almacenes, talleres, cines, etc., exentos. Teléfonos 203121 y 207907.

¡CAMBIARIA! pisos llave mano, por rústica 300 a 1.000 Has. Informes: Prigo. Moneda, 13.

¡COMPRO! Finca rústica, 2 a 50 Has., pueblos próximos capital. Prigo.

¡ABOGADOS! Hermosa vivienda, 9 amplísimas habitaciones, tres baños, otro servicio. exento contribución. calefacción y agua caliente central. Calle Martínez del Campo, frente Catedral. Prigo. Moneda, 13.

¡MULTIPLICARA! Su dinero comprando los magníficos locales comerciales apropiados negocios. Principio Avda. del Cid. 50, 60. 100, 200. 300 metros. muchísima fachada. dos calles. Prigo. Mañanas.

¡NECESITO! Para mis representados local o comercio calles Santander, Plaza Mayor, San Pablo o Paloma. Informes: Prigo. Moneda, 13.

¡ATENCION! Permutaría piso 3 habitaciones estrenar, por coche turismo. Prigo. Moneda. 13. Mañanas.

¡PISOS! Con diez años para pagar, 3, 4, 5, habitaciones, mejor paseo Burgos. Parque La Isla o Fuentecillas, 31.000 entrada. Prigo.

¡CASA! Completa ocupada, calle Paloma, 13. Propia Edificio Comercial. Prigo.

VENDO piso nuevo. Facilidades. Lavaderos, 3, 3.º, C. Junto Parque Artillería.

VENDO terreno, bien en parcelas o en común. Razón, Pablo Pérez, C./ Generalísimo, número 15. Gamonal (Burgos).

VENDO piso a estrenar, Conde Don Sancho, exento, calefacción. Facilidades. Razón: Alonso Martínez, 9, 1.º.

VENDO piso a estrenar, llave en mano, en 175.000 Ptas., tres habitaciones, cocina, comedor y baño. Informes Emperador, 24, 1.º, derecha.

PARTICULAR vende por traslado, piso soleado, agua y calefacción central, teléfono, doble ventana, armarios empotrados en todas las habitaciones. Vitoria, 56 duplicado, 12.º, Izqda.

¡PISO! Llave en mano, 5 habitaciones, servicios, soleadísimo, facilidades. Telf. 207993.

VENDO o arriendo piso, 5 habitaciones, calefacción central, ascensor. Informes: Paloma, 37, 2.º. De 12 a 2.

SE VENDE piso libre con llave en mano. Calle San Juan, núm. 28. Teléfono 201867.

CONSTRUCCIONES **Adrián García, venden pisos calle San Francisco, 121, prolongación Padre Flórez: sol todo el día. Renta limitada. Grupo primero, acceso a la propiedad, según cédula calificación provisional de 16-10-68 Expediente BU-GI-35/68. Terminación antes del 9-7-70. Autorizado para percibir cantidades a cuenta del precio. Número Registro Publicidad, 22.**

SE VENDE casa de barriada, planta baja, primer piso con patio. Informes: Carnicería Elena San Lorenzo 11

LOCAL de 22 m2., vendemos, propio para panadería, lechería, etc. Construcciones Ponce y Alonso, S. L. Calle Madrid, 14, bajo.

PISO llave en mano, exento, 4 habitaciones, amplia cocina y aseos, orientación magnífica. Ponce y Alonso, S. L. Calle Madrid. 14, bajo.

VENDO piso en calle del Carmen, 9, 1.º, D, 5 departamentos, cocina, servicio. calefacción individual. Informes en el mismo.

VENDO piso económico. Fernán González, 49, 2.º, Izqda.

SE VENDE casa individual, muy céntrica. Informes esta Administración.

VENDO solar Alfareros, hasta 3.000 metros y casa con patio cerca Catedral. Telf. 206297.

VENDO piso económico, soleado, San Francismo, 64, 3.º, 3 habitaciones, cocina, servicio. Informes: Doña Berenguela, 9, 1.º, Izqda. Señor Bermejo. (De 12 a 4).

SE VENDE bonito piso muy céntrico, grandes vistas, dos terrazas, teléfono, contraventanas, calefacción, ascensor y mucho sol. Pocos gastos, con muebles o sin muebles, precios interesantes. Razón: Droguería Hernando.

VENDO piso céntrico por traslado, llave en mano, facilidades. Calle Briviesca, 22, 1.º, 4.

VENDO piso nuevo, llave en mano, calle Madrid. Informes: Alhóndiga, 15, 3.º, 8.

VENDO piso, 6 habitaciones, o alquilo 3 ó 4 habitaciones. Razón: Alonso de Cartagena, 3, 2.º, Izqda. Teléfono 201936.

SE VENDE buhardilla, calle Molinillo, 25. Informes: San Juan, 32, 5.º, Dcha. Tarde.

VENDO dos pisos juntos, soleadísimos, Avda. del Cid, exteriores, a estrenar, sin gastos, o cambio por locales. Informes: Tesorera, 2, 2.º, A. Martín Díez.

SE VENDE piso extraordinario, céntrico, seis habitaciones, dos servicios, calefacción. Llamar teléfono 207529.

Ganados y aperos

NACAL fabrica palas agrícolas y semi - industriales para todas las marcas de tractores.

NACAL fabrica remolques hidráulicos en todos los tonelajes y tipos

NACAL fabrica cabinas para todo tipo de tractor. con nueva línea moderna y reforzada. El mejor seguro contra vuelcos y accidentes. Viaco (Patentes Nacal) Carretera Madrid-Irún. Km 243.

CULTIVADORES caracol, los mejores, en Sasamón. Hermanos Llorente. Teléfono 16.

VENDO tractor «Ebro». Evelio Murillo. Ibrillos.

VENDO 155 cabezas de ganado lanar para carne. Castrillo Matajudíos. Antonino Calleja.

SE VENDE rebaño, por falta de pastor. Celso de la Fuente, o Clementino Barrios. Arcos de la Llana.

SE VENDEN nueve ovejas jóvenes, cabra y carro de bueyes. Palacios de Benaver. Esteban Beato.

SE VENDEN dos vacas holandesas, una 2.º parto, recién parida y otra próxima a parir, en Palacios de Benaver. Tomás Marcos.

VENDO tres machos de labranza, de 9 años. Florencio Martínez. Marmellar de Abajo.

SE VENDE una mula, 8 años, seis dedos de alzada. Para tratar: Primitivo Martínez. Vallejera.

SE VENDE un par de mulas, en Valles de Palenzuela. A tratar con Celestino García.

Huéspedes

DOY pensión confortable a señoritas estudiantes o empleadas. Informes esta Administración.

CEDO dos habitaciones, sólo dormir, tres personas, señoras o caballeros. Calle Sedano, 11, 5.º, Dcha.

DOY pensión completa chico joven. Vitoria, 58, 5.º, Izqda.

DESEO dos o tres chicos a dormir, 23 Ptas. Puebla, 2, 3.º.

DOY pensión completa y cama, 75 Ptas. Hay calefacción. Puebla, 2, primero.

ADMITIRIA dos o tres amigos, pensión completa, o sólo dormir. General Mola. 14, 2.º. derecha.

DOY pensión completa a un chico, calle Nueva Urbanización, 2, 5.º, A. (Detrás Campofrío).

SE ADMITEN huéspedes, pensión completa. Plaza San Agustín, s/n, 1.º, E. Razón: portería, o llamar al Telf. 208780.

DOY pensión completa o sólo dormir. General Mola, 12, 4.º.

DOY pensión completa confortable Lavaderos. 3, 1.º, A. (Junto Parque Artillería) Teléfono 207658

PENSION completa, habitaciones de dos camas, con calefacción, agua caliente y mesas para estudiar. Calle Vitoria, 177, 1.º, E Teléfono 205840 - 860

DOY pensión completa. Informes: San Agustín, 17. (Portería).

DOY pensión derecho cocina, chicos. Santa Clara, núm. 42, 4.º, D.

SE OFRECEN dos camas, pensión completa o sólo dormir. Calle Romancero, núm. 7, 2.º, C.

DOY pensión completa. Vitoria, 192, 7.º, F.

DOY pensión completa o sólo dormir. Calle Villarcayo, 6, 3.º, Izqda.

CEDO una o dos camas dormir. Calefacción. Valentín Jalón, 10, 5.º, C.

DOY pensión económica, céntrica. Teléfono 208119.

SE DA pensión completa a dos o más personas. Romancero, 16, 1.º, C.

SE ADMITEN dos chicos, dormir o pensión completa. Barriada Inmaculada, casas Inugara, letra K, 4.º, D.

DOY pensión o dormir, habitación individual. Informes: San Juan, núm. 10, 4.º.

DOY pensión completa para dos. Berenguela, núm. 7, 4.º, D.

SE DA pensión a uno o dos estudiantes. Santa Ana, 37, 4.º, B.

ADMITO algún pensionista. San Nicolás, número 5, 4.º, Izqda. (Entre 105 y 107 calle Vitoria).

CASA particular da pensión completa. Calle Vitoria, 192, 6.º, B.

SE OFRECE habitación (GRATIS) piso moderno, bien situado, calefacción central, a señora de 40 a 50 años, con informes. Dirigirse esta Administración.

SEÑORA sola ofrece una o dos habitaciones con derecho cocina. Calle Mayor, 20. Barriada Máximo Nebreda.

SEÑORA sola cede habitación dos camas, calefacción y baño. Dormir, pensión completa, o derecho a cocina. Barrio Gimeno, 4, 5.º.

PENSION completa o dormir. San Juan, 17, 4.º, Dcha.

SE CEDE una habitación para dormir, precio 40 ptas. Calle Petronila Casado, 22, 3.º, C

EMPLEADO desea pensión completa casa particular, habitación individual, sitio céntrico. Escriba con precio al número 7899, de esta Administración.

MATRIMONIO solo, tomaría dos amigos a dormir, precio económico. San Juan de Ortega, tercer bloque, primer portal, 2.º, letra D.

Muebles

VENDO barato mueble-bar, mesa, sillas. San Francisco. 135. 2.º.

SE VENDE cama 1,30 y colchón, cómoda y varios muebles, días 6 al 11, horas 3 a 6. Miranda, 20, 3.º.

Pérdidas

PERDIDA colgante forma de gallo. Club Ciclista a Espolón. Gratificaré 500 pesetas. Informes: Crucero San Julián, 27.

HALLAZGO perro de caza. Informes: Teléfono 201193. De 2 a 4.

HALLAZGO perro caza. Informes: Teléfono 205576. De 1 a 3.

PERDIDA tres novillas, dos ratinas y una pinta con pendiente rojo, alrededores de La Pedraja. Razón: A Quintanilla, Calera, 10. Burgos. Teléfono 208906.

PERDIDA pulsera, viernes, 3, oro y turquesas, con colgante azul. Trayecto Moneda, Almirante Bonifaz, San Lorenzo, Plaza Mayor, Santo Domingo y alrededores. Gratificarán: Sanjurjo, 38, 3.º, 1.

Televisores

TELEVISORES 19» último modelo extraplano, UHF, licencia americana, con voltímetro y mesa, todo 16.900 pesetas. Diez días prueba sin compromiso. Ventas a plazos. Garantía absoluta seis meses. «Comercial Velo-Moto». Calera, 10.

REPARACION televisores todas marcas, servicio urgente. Antenas. Servicio técnico Marconi. Radio TV Caracas. Calzadas, 18. Teléfono 206528.

TELEVISORES. Primeras marcas, 1.000 al mes. Radio Televisión Burgos. Avenida Cid, 10. Edificio Feygón. Dos años sin costo en reparaciones.

TELEVISORES. Reparaciones. Servicio oficial Westinghouse-Kolster - Philco. Reparaciones al día. Radio Televisión Burgos. Avenida del Cid. 10. (Feygón).

Traspasos

TRASPASO local céntrico, hasta 100 m2., apropiado cualquier negocio. Informes: calle Lerma. 3. 4.º. D.

TRASPASO pensión con 20 habitaciones en casa nueva, bonita situación, mucho sol. Otra con 9 habitaciones Cantero. Concepción 2.

SE TRASPASA por cambio de negocio el bar «La Estrella», con 70 metros de sótano, propio para club o similares. Facilidades de pago. Juan XXIII. Burgos.

¡BAR! Casa completa viviendas, cedo por vejez, adecuado instalar otros comercios. 1.500 000 ptas. ¡Centriquísimo! Bien cambiaría por pisos o finca rústica. Prigo. Mañanas.

¡LOCAL! Amplio 200 metros, a dos calles, Laín Calvo. Prigo. Moneda, 13. Mañanas.

TRASPASO tienda comestibles. la mejor zona comercial. facilidades. Buena oportunidad Teléfono 201403.

TRASPASO pensión Escolar. Almirante Bonifaz. 16, 1.º.

SE TRASPASA local céntrico, 2 entradas a distintas calles, arreglado y con calefacción. Teléfono 204040.

Varios

SEGURO obligatorio de accidentes de trabajo. Mutua Patronal Espolón. 20 Burgos.

PISOS Acuchillados, Barnizados. Limpiezas. «Pulidor». Laín Calvo. 7. Teléfono 203699.

SE OFRECE furgoneta 2 HP., para reparto mañana o tarde. Aviso: teléfono 201038.

SE ALQUILA traje de novia, barato. Villafranca, 46. (Frente Azucarera).

OFREZCO vivienda a señora o señorita por atender estudiantes. Buenos informes. San Francisco, letra F, 1.º, 2

SE HACEN trabajos a máquina. Telf. 203283.

CORTO y pruebo. Seguridad y economía para usted. Plaza Francisco Sarmiento, 1, 10.º, 2.

Offset y toda clase de trabajos tipográficos en TALLERES GRAFICOS «Diario de Burgos». Calle Vitoria, 13. Teléfono 202852

IMPRESOS comerciales, cartas timbradas, tarjetas de visita, invitaciones, prospectos de propaganda, etc. TALLERES GRAFICOS «Diario de Burgos». Calle Vitoria, 13. Tl. 202852

FOTOGRABADOS Confección rápida. TALLERES GRAFICOS «Diario de Burgos». Precios ventajosos. Calle Vitoria, 13. Teléfono 202852

Nuestros teléfonos:

20 71 48 y 20 12 80

M.E.C.D. 2017

Aranda — EL NUEVO CEMENTERIO

Continúa sin resolverse el problema del nuevo cementerio, pese a los esfuerzos de la Corporación municipal por darle la solución que le corresponde.

Parece ser que algunas dificultades surgidas por parte de los propietarios de los terrenos, retrasan la ocupación de éstos y por consiguiente el comienzo de las obras.

La situación del actual cementerio se va haciendo cada día más crítica, pues, aunque relativamente pocos, los fallecimientos se suceden y es de ver las enormes dificultades con las que tropieza el personal de servicio para hacer frente a los mismos y si tenemos en cuenta que durante las temporadas que se avecinan, de otoño e invierno en cuyas épocas lógicamente es mucho mayor el número de defunciones, no es de extrañar si algún día se tiene que recurrir a las sepulturas comunes, cosa que esperamos que no suceda.

El nuevo cementerio proyectado hace tantos meses debe de tener una solución y a este respecto y teniendo en cuenta la urgencia de su construcción, debe arbitrarse una solución mediante la cual los propietarios que todavía no han cedido sus terrenos pierdan algo de sus derechos y también por parte del Ayuntamiento sin necesidad de llegar a la expropiación forzosa, cuya tramitación había de resultar larga y enojosa, pues mientras se pueda evitar todo roce debe aprovecharse la conformidad.

PRIMEROS VIERNES DE MES

Si alguno desea cumplir con los nueve primeros viernes de mes y está imposibilitado para salir de casa, no tiene más que avisar a los sacerdotes de su parroquia y éstos le atenderán.

COLEGIO DE SANTA TERESA

Las Religiosas de la Misericordia celebraron el día primero del corriente una fiesta. Sor María Cruz que había ingresado en Aranda e hizo el noviciado en el "Feef", Casa madre de Francia, hizo su profesión religiosa.

Sor María Cruz Alonso Alamo es natural de Santibáñez del Val de nuestra provincia.

Nos alegramos todos con ella y con la Comunidad de M. F. de la Misericordia que tan gran labor asistencial y educativa realizan en Aranda.

OBRAS EN EL BARRIO DE SANTA CATALINA

En las diferentes calles que integran el barrio de Santa Catalina se están realizando diversas obras, sin duda para mejora del alcantarillado y reforma de la red de distribución de agua.

Concretamente, la calle de Alameda está prácticamente intransitable para la circulación pues se han abierto zanjas de grandes dimensiones, en las que se deposita tubería y luego se vuelve a tapar la zanja con una máquina excavadora y debido al movimiento de tierras que se realiza, queda la calle, como decimos, intransitable.

Igual sucede en otras calles de dicha barriada, tales como la posterior del grupo escolar Virgen de las Viñas y la que pasa por la nueva parroquia de Santa Catalina.

Esperamos que tras la colocación de esta tubería que se esta depositando en las zanjas previamente abiertas, se proceda al asentado de las calles afectadas.

EL MERCADO DEL SABADO

Este mercado del sábado ha resultado también importante y similar al de la última semana, con gran afluencia de visitantes de los pueblos comarcanos y gran prodigalidad de puestos de vendedores.

En este aspecto de los puestos de vendedores hemos de hacer la observación que parece como si al colocarse procurasen hacerlo en forma de exposición, pues muchos de ellos se sitúan en los diferentes escalones existentes en los comienzos de la calle de Santa Lucía, de forma tal que resulta impracticable el obligado tránsito de peatones por dicho lugar.

Los nícalos que en el mercado del pasado miércoles se cotizaron a 70 y 75 pesetas kilo, en este del sábado se han cotizado a 40, con lo que su precio ha experimentado un notable descenso.

El tiempo, va pasando y se siguen celebrando los mercados en las plazas del Caudillo y del Comandante Requejo, esas plazas cuyo destino no es precisamente el que se las destina. La prodigalidad y variedad de puestos que en ellas se instalan van a convertirlas en lo que no deben de ser, pues son tantos esos puestos que se establecen en toda su superficie, principalmente en la primera que unido al exceso de aparcamiento de vehículos de todas clases, convierten a la del Caudillo en un maremagnum que imposibilita no sólo el acceso a la misma sino también su circulación tanto rodada como de peatones.

En cuanto al mercado de cerdos de cría en el mercado de que nos ocupamos estuvo muy animado siendo numerosas las cabezas que se presentaron, así como los compradores, manteniéndose las cotizaciones de otros mercados.

FARMACIAS DE GUARDIA

Hoy, Luis Berdugo Acuña, Avenida de Carlos Miralles, 64, y María de los Angeles González de Zúñiga, Fernán González, 20.

Mañana señora hija de don Julio Mira, plaza del Caudillo, 13.

MEDICO DE GUARDIA

Don José-María Diez Llanos, Arias de Miranda, 17.

CARTELERA DE ESPECTACULOS

Teatro Cine Aranda. — "El mercenario" (3-R).

Teatro Principal. — "El Dorado" (3).

La corrida de rejoneadores en Miranda acabó con el encendido de linternas de bolsillo

Miranda de Ebro (Cifra). — Iluminado por linternas de bolsillo, el rejoneador Manuel Vidrié estoqueó al último toro de la corrida celebrada hoy en esta ciudad, dada la falta de luz natural, por lo prolongado del festejo.

Se lidiaron cuatro toros de Antonio Moreno, de Sevilla y dos de don José María Tabernero, de Salamanca, que dieron un juego irregular.

Don Angel Peralta, escuchó pitos en el primero.

Don Rafael Peralta, silencio.

Don Manuel A. Jorge, de Portugal, pitos.

Don Manuel Vidrié, ovación, dos orejas, rabo y vuelta.

Los hermanos Peralta rejonearon el cuarto astado, en collera. Palmas.

Don Manuel A. Jorge y don Manuel Vidrié, que lidiaron el último, escucharon palmas.

Miranda — SESIONES MUNICIPALES

La Comisión municipal Permanente, en sesiones celebradas los días 23 y 30 del pasado mes de Septiembre, adoptó entre otros de trámite, los siguientes acuerdos:

OBRAS.— Autorizar a don Jesús Valderrama Sorriqueta, para demoler un edificio que consta de planta baja y un piso, sito en calle de Almirante Bonifaz, número 19.

Idem a don Antonio Ortíz de Orruño Roa, para la apertura de dos zanjas para efectuar acometidas a la red de alcantarillado para el servicio de los edificios que construye en calle de Colón, números 3 y 5.

Idem a dos Luis Valcárcel Cerdeiriña, para cercar su finca sita en el término de Entrecavillas, así como para profundizar el pozo existente en la misma.

Idem a don Manuel Ferreras Rodríguez, para construir una valla de ladrillo en línea a calle Rodríguez de Valcárcel.

Idem a don Agustín Miranda Pelarda, para realizar acometida de desagüe del garaje-taller a la red general, en carretera Madrid-Irún, número 25.

Idem a don Manuel de Diego, para cerrar terraza, dejando un ventanal, en piso de su propiedad, sito en Queipo de Llano, 6.

Idem a don Hipólito Tamayo Rey, para realizar diversas obras en un pabellón, sito en calle de Santa Lucía, 51.

Idem a don Casimiro Alvarez García, para realizar varias obras en su comercio de calle de Queipo de Llano, número 3, bajo.

Idem a don Enrique Bravo Galán, para modificar el ensamblaje de entrada al comercio y obras en fachada, de calle Queipo de Llano, número 3.

SANIDAD. — Autorizar a don Bernardino Manjón Luzuriaga, para construir un panteón doble en el patio de San Pedro del Cementerio municipal.

Y se concedieron nichos de dicho Cementerio, a doña María Vélez Leiva e hijos, y a doña Victoria Cañas Olarte.

REGISTRO DE SOLARES.- Se acordó dejar sobre la mesa una petición fomulada por don Antolín González González, sobre inclusión de una finca sita en el Camino de Anduva, en el Registro municipal de solares y otros inmuebles de edificación forzosa.

OTROS ASUNTOS. — Se informó favorablemente la petición suscrita por don Félix Cadiñanos Rubio, sobre concesión de un servicio regular de transporte público de viajeros, equipajes y encargos por carretera, entre Miranda de Ebro y Santander, cerca de la Tercera Jefatura Regional de Transportes.

SE ALQUILAN

LONJAS COMERCIALES
Informes: Teléfonos 205266 y 202439

LA CELLOPHANE ESPAÑOLA, S. A.

PRECISA

para el montaje de nuevas instalaciones, peones eventuales para un período de tres o cuatro meses.

Dirigirse personalmente a la Empresa.

ALMACEN ELECTRICO

NECESITA

DEPENDIENTES Y ALMACENEROS

Imprescindible haber trabajado en el Ramo

ABSOLUTA RESERVA COLOCADOS

Escribir de puño y letra al núm. 1.189, Publicidad "Alas". Almirante Bonifaz, 3.

(ROC. Núm. 1.700)

PAVESAN S.A.

PARQUETS:

- Taraceado
- Hidráulico
- Enrastrelado

¡¡PLENA GARANTIA!!

REPRESENTANTE EXCLUSIVO PARA BURGOS:

decon's

CALLE CARMEN

PROXIMA APERTURA

Importante empresa del Polo, precisa para promocionar a puestos superiores:

PERITO MERCANTIL y ADMINISTRATIVOS PARA VENTAS

REQUISITOS:

—Servicio Militar cumplido.
—Menor de 35 años.
—Preferible con experiencia.

Los interesados pueden escribir enviando su historial al apartado 22 de Burgos, con Referencia "Personal"

(ROC. Núm. 1.687)

SECRETARIA

SE PRECISA

— Edad: 17 a 23 años.
— Conocimientos de Contabilidad.
— Imprescindible Mecanografía y Taquigrafía.
— Preferible experiencia laboral.

Escribir de puño y letra al número 1.187.

Publicidad Alas, Almirante Bonifaz, 3

◆ SU JERSEY
◆ SU CHAQUETA
◆ SU PUNTO

Con LANA Torredemer®

☆ JAGUAR

LA LANA QUE NO PICA

Los tipos mohaire de última moda:

☆ LOTUS

☆ MUSTANG

Promoción especial

«LA MODA EN LOS COMPLEMENTOS»

del 4 al 18 de Octubre, en

CAMPO
GRANDES ALMACENES

En la planta **séptima** puede Vd. visitar una exposición de prendas de última moda, confeccionadas con

lana TORREDEMER

BANCO INTERCONTINENTAL ESPAÑOL

BANKINTER

◆

BONOS DE CAJA - EMISION ABRIL 1967

◆

QUINTO SORTEO DE PREMIOS

Se pone en conocimiento de los tenedores de Bonos de Caja de esta emisión y del público en general que, en el quinto sorteo semestral de premios celebrado en el día de hoy ante el Notario de esta capital, don Manuel de la Cámara Alvarez, han resultado premiados los Bonos que se detallan a continuación:

Premio «A» de 1.000.000 de pesetas

Bono de Caja N.º 883.830

5 premios «B» de 100.000 pesetas cada uno

Bono de Caja N.º 52.267
» » » 217.519
» » » 358.379
» » » 553.681
» » » 1.090.659

25 premios «C» de 30.000 pesetas cada uno

Bono de Caja N.º 21.513
» » » 102.583
» » » 247.019
» » » 263.744
» » » 268.717
» » » 281.122
» » » 409.167
» » » 426.713
» » » 446.086
» » » 474.487
» » » 537.682
» » » 540.652
» » » 548.655
» » » 561.409
» » » 627.018
» » » 735.230
» » » 771.451
» » » 780.691
» » » 794.117
» » » 816.272
» » » 852.550
» » » 908.656
» » » 990.182
» » » 1.095.323
» » » 1.099.813

50 premios «D» de 10.000 pesetas cada uno

Bono de Caja N.º 128
» » » 2.199
» » » 43.787
» » » 46.121
» » » 87.824
» » » 115.764
» » » 144.287
» » » 189.567
» » » 208.170
» » » 217.946
» » » 250.336
» » » 259.080
» » » 315.429
» » » 334.677
» » » 335.185
» » » 342.101
» » » 342.621
» » » 342.665
» » » 371.900
» » » 390.547
» » » 429.497
» » » 457.866
» » » 548.244
» » » 556.687
» » » 569.014
» » » 602.308
» » » 613.750
» » » 616.653
» » » 629.165
» » » 675.142
» » » 676.851
» » » 677.696
» » » 707.250
» » » 713.943
» » » 792.245
» » » 799.416
» » » 825.368
» » » 850.307
» » » 850.337
» » » 857.961
» » » 871.864
» » » 877.855
» » » 881.823
» » » 917.352
» » » 945.633
» » » 958.167
» » » 988.010
» » » 1.008.375
» » » 1.035.036
» » » 1.089.125

Los premios podrán ser hechos efectivos en las oficinas de este Banco y en todas las Sucursales del Banco de Santander establecidas en capitales de provincia.

Madrid, 29 de Septiembre de 1969.
El Consejo de Administración.

M.E.C.D. 2017

DEPORTES 12

PARTIDOS Y ARBITROS PARA HOY

PRIMERA DIVISION

R. Zaragoza - Real Sociedad, Urrestarazu.
Mallorca - Sevilla, Franco.
Las Palmas - Valencia, Ortiz de Mendibil.
Elche - Pontevedra, Tomeo.
Celta - At. de Madrid, Medina Iglesias.
Real Madrid - Coruña, Sánchez Ríos.
Barcelona - At. de Bilbao, Cardos.
Granada - Sabadell, Martínez Baneras.

SEGUNDA DIVISION

R. Valladolid - At. Osasuna, Muñoz.
R. Gijón - Córdoba, Andrés Barragán.
R. Betis - Málaga, Sáiz.
San Andrés - Rayo Vallecano, García Rodríguez.
Onteniente - Orense, Pérez Quintas.
Calvo Sotelo - Español, Navarrete.
Ferrol - Murcia, Poveda.
Salamanca - R. Oviedo, Olavarría.
Castellón - BURGOS, Varas.

El Ilicitano también logró un positivo, en San Mamés

Empató a uno con el Bilbao Atlético

Bilbao (Alfil). — Bilbao Atlético, 1; Ilicitano, 1 (Primer tiempo: 1-0).

Ilicitano. — Esteban; Poyoyo, Bonet, Ferez; Arribas, Talón; Ramón (Escaplez), Aranda, Climent, Juan-María y López.

Bilbao At. — Marro; Zarzosa, Astrain, Doro; Birichinaga, Laría; Arraiz (Madariaga), Monreal (Rojo II), Balciscuesta, Navarro y Platas.

A los 21 minutos de la segunda parte, Rojo II sustituye a Monreal. A los 24, Escaplez a Ramón y a los 35, Madariaga sale en lugar de Arráiz, todo ello en la segunda mitad del encuentro.

Arbitró el señor Barrenechea, del Colegio Oeste. Su labor ha sido bastante deficiente.

El primer gol del encuentro lo marcó Navarro, al rematar de cabeza, sin oosición alguna, una falta que había sacado Platas. Corría el minuto 15 de la primera parte.

El gol del empate lo marcó Climent, en el minuto 44 del segundo tiempo, rematando inexorablemente a las mallas una jugada muy ligada de la delantera ilicitana, por la parte izquierda.

El resultado puede considerarse justo, si acaso un tanto pobre para los visitantes, que jugaron mejor y dominaron más que los de casa. Una prueba de ello es que el Ilicitano botó diez saques de esquina, por solo tres del Bilbao Atlético.

Ramón, a los 14 minutos de este partido, estrelló un balón en el larguero, después de burlar la salida de Marro.

Por el Ilicitano destacaron Ferez, Arribas, Talón y Juan María. Por el Bilbao Atlético, Arraiz, Marro, Birichinaga y Laría.

VENDO DROGUERIA

en Madrid. 52 metros cuadrados y sótano.

JUAN BRAVO, 55

Informes: Teléfono 204603

Pretende cruzar a nado el canal de la Mancha (ida y vuelta) sin parar

Dover (Inglaterra) (Alfil).— El mecánico de Weymouth, Meryn Shappa, de 20 años de edad, se ha lanzado al agua esta tarde a las seis, desde Dover, para intentar la travesía del canal de la Mancha en ambas direcciones, sin parar.

Si Meryn consigue su propósito, será el primer nadador británico y tercero del Mundo que logre atravesar a nado el Canal de la Mancha desde Inglaterra a Francia y vuelta, sin descanso.

El primer nadador que logró esta hazaña fue el argentino Antonio Abertondo, en 1961 y empleó en la travesía 43 horas y media.

BURGOS, SUBCAMPEON DE LOS VII JUEGOS DEPORTIVOS NACIONALES DE LA O. J. E.

León (Alfil). — El delegado nacional de Juventudes, don Baldomero Palomares Díaz, ha presidido la clausura de los VII Juegos Deportivos Nacionales de la Organización Juvenil Española. Con las primeras autoridades provinciales procedió a la entrega de los trofeos.

En cadetes, la categoría de honor en atletismo fue alcanzada en primer lugar por el equipo Vallehermoso, de Madrid, seguido del "Almirante Bonifaz" de Burgos y Organización Juvenil de Almería.

En pelota a mano se proclamó campeón Manuel Calvo Gómez, del equipo "Almirante Bonifaz", de Burgos, seguido de Calleja Sanz, de la Organización Juvenil de Guipúzcoa y hasta siete clasificados.

En atletismo, la clasificación final por provincias es la siguiente:

Madrid, 172 puntos; Burgos, 149; Zamora, 119; La Coruña, 113; Granada, 100.

En 80 metros lisos: final segundos (arqueros), 1, Fernando Sastre Pérez, de Burgos, 10,4.

En longitud. Final (arqueros), 1, Mariano Pérez Crespo, de Burgos.

SE NECESITAN

peones, Empresa MARTINEZ AYANZ, obra San Isidro 25. (Registro O. C. 1693).

RESTAURANTE OJEDA

SE NECESITAN:
PINCHE DE COCINA
APRENDICES DE MOSTRADOR
COCINERA

(R. O. C. número 1.682)

Representante

Precisamos una persona activa, con dotes de organización y experiencia suficiente para promocionar la venta de nuestros fabricados en esta zona.

Ofrecemos artículos sin competencia y posibilidad de elevados ingresos.

Nuestras ventas se efectúan a través del ramo de la construcción y decoración.

Rogamos se dirijan con amplias referencias al Apartado 638 de Murcia. Referencia P. C. G.

UNION ELECTRICA MADRILEÑA, S. A.

Emisión de Acciones con cargo a la Cuenta de Regularización

El Consejo de Administración, en uso de las facultades concedidas por las Juntas generales de 29 de Mayo de 1967 y 23 de Mayo de 1969, ha acordado proceder a la ampliación del capital social, con cargo a la cuenta de Regularización, Ley 76-1961, en las siguientes condiciones:

PRIMERA.— Se entregará una Acción liberada de 500 pesetas nominales por cada doce preexistentes, por incorporación parcial de la cuenta de Regularización al capital, con carácter de operación independiente.

SEGUNDA.— El derecho de suscripción, mediante entrega de los correspondientes cupones número 113, habilitados al efecto, podrá ejercitarse desde el 10 de Octubre hasta el 10 de Noviembre del corriente año. Han sido encargados de la operación los Bancos Urquijo, Hispano Americano y Aragón y la Confederación Española de Cajas de Ahorro.

TERCERA. — Durante el mismo plazo se ofrece al personal fijo de plantilla la suscripción, al 150 por ciento de las Acciones equivalentes a su participación en la operación.

CUARTA.— Las nuevas Acciones tendrán el carácter de ordinarias y participarán en los beneficios del ejercicio 1969. — EL CONSEJO DE ciembre.

Madrid, 1.º de Octubre de 1969. — EL CONSEJJO DE ADMINISTRACION.

VESTIDOS
★
TRAJES CHAQUETA
★
TODO EN PUNTO
ARNAIZ
FRENTE A LA CATEDRAL

vd. ...busca piso?

CONSTRUCCIONES BU-BI

SE LO PROPORCIONA

DESDE

20.000 PTAS.

DE ENTRADA

150.000 PTAS. APLAZADAS A 10 AÑOS

PRECIOS TOTALES DESDE 250.000 PTAS. POR VIVIENDA

COCINA: Mixta carbón - butano, 2 fuegos, horno y calentador de agua a butano. Armario - fregadera.

SERVICIOS: Baño-aseo, lavabo, bidet-inodoro, ducha agua caliente y fría (todo saneamiento). Corriente doméstica e industrial. Ascensor-descensor. Antena TV. colectiva.

Visite el «piso piloto», incluso sábados y festivos

TODOS NUESTROS PISOS SON A PRECIOS DE COSTE

PARA SU VIVIENDA, CAJA DE AHORROS MUNICIPAL

INFORMESE Y DECIDA EN: **CONSTRUCCIONES «BU - BI»**

Calle Vitoria, 179, 1.º BURGOS Teléfono 20 13 12

Aval de entregas a cuenta: BANCO ESPAÑOL DE CREDITO

Póliza 1.125. Cuentas especiales números 800.216 - 271 y 800.217 - 271

¿QUE CARRERA VA A ESTUDIAR?

EL INSTITUTO CASTELLANO DE NUEVAS PROFESIONES («INCA») EN BURGOS

Abrirá este Curso sus aulas para los siguientes estudios:

TURISMO — Escuela legalmente reconocida. Título: Técnico de Empresa Turística. Estudios: Tres cursos y Reválida en Burgos. Titulación de ingreso: Bachiller Superior.

AZAFATAS — Titulación: Ayudante Técnico del Turismo. Salidas: Azafatas en líneas aéreas, recepcionistas, intérpretes, guías-pilotos, relaciones públicas, azafatas de congresos, administrativos, de Turismo, etc. Estudios: Dos cursos. Ingreso: Bachiller Elemental o superación de las pruebas de ingreso.

DECORACION — Título privado de Inca. Estudios: Dos cursos completos. Ingreso: Prueba valorativa, eliminatoria. Gran preparación artística, con elevado número de aplicaciones y salidas profesionales.

PERIODISMO — Escuela de preparación para ingreso en la Escuela Oficial. Estudios: Un curso completo (dos horas diarias). Ingreso: Preuniversitario o cualquier otro título que habilite para acceder a Facultades Universitarias o Escuelas Superiores.

INFORMATICA — Curso intensivo, de tres meses. Clases compatibles con el horario laboral de los inscritos. Dirección de la Escuela Oficial de Informática de Inca - Valladolid.

IDIOMAS — Enseñanzas teórico - prácticas de todas las lenguas modernas y clásicas, con horarios adaptados a las necesidades de los inscritos.

PUBLICIDAD y MARKETING

Matrículas, hasta el
DIEZ DE OCTUBRE
Informes: Laín Calvo, número 29, 1.º

Las clases se iniciarán el **día 13 de Octubre,** en los locales de la antigua **Escuela Normal del Magisterio** en la **calle de San Pablo**

INCA - BURGOS

M.E.C.D. 2017

DEPORTES 12

MISCELANEA DEPORTIVA

Madrid (Logos).—Procedente de Belgrado, vía Roma, llegó esta tarde a Barajas el entrenador de baloncesto yugoeslavo, Ciacanovic Sloboda, contratado por el Atlético de Madrid para hacerse cargo de la preparación de su equipo de baloncesto.

— o —

Nuenen (Holanda) (Alfil).—Primeros resultados de la cuarta vuelta del campeonato de Europa de billar, partida libre, que se disputa en Nuenne: Gálvez (España) venció a Hitzinger (Australia) por 500-45).

— o —

La Habana (Alfil).—El alemán occidental Friedrich Wessel, estudiante de Leyes, de 24 años de edad, ha sido el brillante vencedor de la competición individual del florete, de los campeonatos del Mundo de esgrima.

— o —

Belgrado (Yugoslavia) (Alfil). Hoy se ha celebrado el sorteo para los cuartos de final de la Copa de Europa de waterpolo, que se disputará en dos grupos.

El segundo grupo, formado por el Recco (Italia), Oska (Bulgaria), Olympiakos (Grecia) y Barcelona (España), jugará en Génova, del 17 al 19 de Octubre.

Los dos primeros clasificados de cada grupo se calificarán para las semifinales, que se jugarán los días 8 y 15 de Noviembre.

— o —

Bilbao (Logos). — El próximo día 10 Urtain reaparecerá en el ring, enfrentándose al holandés de ultramar Werlemann, quien hace un mes hizo abandonar al campeón de España de los pesos pesados, Benito Canal.

En el resto del programa figura el combate entre Robinson García contra San José II en pesos welters. La velada se celebrará en la Plaza de toros.

— o —

Nápoles (Alfil).—El púgil italiano Nino Benvenuti sigue siendo campeón mundial de los pesos medios, al vencer esta noche, en el estadio de Paolo de Nápoles, al norteamericano Frazier Scott, por descalificación de éste en el séptimo asalto.

COPA DEL MUNDO DE FUTBOL

Marruecos, favorito en su grupo

Khartum, Sudán (Alfil). — Tras el empate a tres goles entre las selecciones de Sudán y Nigeria, Marruecos es favorito para quedar primero en el grupo 16 de la fase previa de la Copa del Mundo de fútbol, de 1970.

Nigeria y Sudán habían empatado también, a dos goles, en su primer encuentro, jugado en Lagos, mientras la selección marroquí batió a Nigeria, por 2-1, en Casablanca.

La clasificación del grupo 16, después de los encuentros disputados, es la siguiente:

Primero, Marruecos, 2 puntos, de un partido jugado.
Segundo, Sudán, 2, de dos.
Tercero, Nigeria, 2, de tres.

COPA INTERNACIONAL

Milán (Alfil).—El posible desempate de la Copa Internacional, entre el Milán y el Estudiantes de La Plata, en caso de que los dos equipos empataran tras los partidos de Milán y Buenos Aires, se celebraría en Montevideo, según anunció en Milán el presidente del club argentino, Mariano Mangano.

NUESTROS TELEFONOS 201280 y 207148

MAXI-CHAQUETAS
★
ABRIGOS
★
TODO EN PUNTO
ARNAIZ
FRENTE A LA CATEDRAL

Campeonato nacional de E. y D.

El Lermeño E. y D. representará a Burgos en la competición

En el actual mes de Octubre, se van a celebrar en Madrid los encuentros correspondientes a la fase previa del campeonato nacional de Educación y Descanso, en fútbol.

El equipo de la villa ducal defenderá en el mismo los colores burgaleses, habiéndole sido favorable el resultado de las eliminatorias al quedar exento, de la primera, y habiéndose de enfrentar con el vencedor del encuentro Segovia - Salamanca, el próximo día 18, en la capital del España, en campo a designar por la organización.

A tal efecto y con vistas a citado campeonato viene disputando el equipo de Lerma diversos encuentros con equipos punteros de la capital con los que ha obtenido varios triunfos entre los que se cuentan 2-0 sobre el Marvi C. F. y 4-0 sobre el Atlético Burgalés.

El equipo, con una media de 2 años, es joven, con mucho entusiasmo e ilusión y no carente de juego en sus componentes.

En Lerma se organizarán varias excursiones al objeto de animar a su equipo, ya que el mismo cuenta con numerosos socios que le apoyan, aparte de la población lermeña residente en Madrid, que se dará cita para animar a su equipo, que por primera vez en su largo historial se presentará en un campo de la capital de España.

BONI

La D. N. D. facilitará la solución a los problemas que aquejan al ciclismo nacional

Entrevista de Puig con Anselmo López

Madrid (Logos).— En la entrevista del presidente de la Federación Española de Ciclismo y el director de Deportes de la Delegación nacional de Deportes, don Anselmo López, el señor Puig planteó los problemas técnicos que tiene el ciclismo nacional y se llegó a diversas conclusiones dentro de la línea de la Delegación que ayudarán a resolver las cuestiones que tienen pendientes la Federación. Se habló de los técnicos regionales que no hay, las pistas-escuelas y promocionar los infantiles, para lo que se facilitará material deportivo a juveniles y aficionados con una aportación del 50 por ciento a cargo de la Federación. También se estudió el programa de la preparación olímpica, a partir de la temporada próxima, para formar el plantel en estos tres años, que permita acudir a las Olimpiadas con las máximas garantías. Asimismo se abordó el grave problema del doping, que se establecerá con las máximas garantías, a partir de la primera prueba de la temporada. Para todo esto se buscará la opinión de los más calificados especialistas en la materia de toda España.

La Delegación, insistió el señor López, dará las máximas facilidades para la solución de los problemas que aquejan al ciclismo, a la vez que exigirá las máximas responsabilidades.

CORREDORES EN PARO

Madrid (Logos).— La desaparición del equipo ciclista de "Fagor", ha creado una delicada situación de paro a varios corredores españoles, entre ellos, Mariano Díaz, ganador del Tour del Porvenir y gran escalador, aunque la creación de un cuadro mallorquín, y del "Pepsi" y "La Casera", además del que forme Bahamontes, aliviará esta crisis de trabajo. Pero hasta el momento no hay nada firme en las negociaciones con otras marcas comerciales.

LOS "SEIS DIAS DE BERLIN"

Berlín (Logos).— Clasificación en los seis días ciclistas de Berlín Oeste, cuando se han cubierto 30 horas de carrera:

1. Sercu - Verschueber (Bélgica), 78 puntos.
2. Renz-Fritz (Alemania), 73.

A seis vueltas:

10. Perurena - Rodríguez (España), 71 puntos.

EL MARTES ENTREGA DE TROFEOS DE TIRO NACIONAL

El martes próximo, a la una de la tarde, se celebrará en el restaurante «Miraflores» la entrega de trofeos de tiro nacional, como final de temporada.

Al acto han sido invitadas diversas representaciones.

Próxima inauguración del domicilio del Colegio de Arbitros

Según una información llegada hasta nosotros, parece er que el jueves o viernes de la próxima semana, será inaugurado oficialmente y por todo lo alto el domicilio del Colegio de Arbitros en nuestra ciudad, sito en calle Avellanos, número 6, primero, centro.

Según esa misma información, presidirá el acto el señor Plaza, presidente del Colegio Nacional de Arbitros.

EL BURGOS LLEGO SIN NOVEDAD A CASTELLON CON MUCHA MORAL Y DISPUESTO A SACAR ALGO POSITIVO

Por su parte, el conjunto levantino concentró a sus hombres y espera el partido de esta tarde con notorios temores

Castellón de la Plana (Crónica previa al partido Castellón-Burgos, por el corresponsal de «Alfil», Marcelo Serrano). — El Club castellonense se recluyó esta mañana, en el lugar de la costa que tiene acostumbrado para esos fines, a ocho kilómetros de la ciudad, en la playa del Pinar. Gauder, su entrenador y dieciséis jugadores esperan allí la hora del choque con los burgaleses, que llegaron también esta mañana a Castellón, con una expedición de quince hombres.

El Castellón ha tomado sus medidas de prevención ante el difícil partido que se le presenta. el mismo Gauder ha afirmado, antes de marchar al lugar de la concentración, que «le da bastante miedo el Burgos».

—¿Por qué?

—Porque el Burgos es un equipo veterano en la Segunda División, esta es la primera razón; la otra es la de que se trata de un conjunto regular, muy guerrero, entusiasta y que no suele dejar de correr durante los noventa minutos. En la temporada pasada, dio más de un disgusto a equipos de campanillas.

—Pero parece ser que ahora viene con algunas bajas en sus filas. ¿No va esto en favor del Castellón?

—De ninguna manera, al contrario, ya que los equipos que suelen anunciar alineaciones de circunstancias y de última hora, suelen ser luego los más peligrosos. Los suplentes salen a darlas todas, para ganarse el puesto.

—¿Tiene un pronóstico?

—No quiero hacer pronósticos. Prefiero hablar luego, cuando haya terminado el partido. Lo que sí quiero de verdad es que las cosas salgan como las tengo pensadas, aunque el choque va a ser muy difícil para el Castellón.

—¿Alineación?

—Pues sí. Salvo contratiempos de última hora saldrán: Valle; Beitia, Oscar, Celeiro; Echarri, Cela; Plaza, Pizá, Solaegui, Félix y Torment.

Por su parte, el Burgos ha traído los siguientes jugadores: Bilbao y Santamaría, porteros; Astorga, Zamora, Aramburuzabala y Arguiñano, defensas; Escalza, José Luis y Requejo, medios e Iturricha, Olalde, Ceresuela, Ituiño, Angelín y Padilla, delanteros. Como novedades figuran los ex-zaragocistas Ituiño y Padilla, que es posible debuten mañana con su nuevo equipo en Castellón.

—¿Qué espera del partido? —hemos preguntado al preparador burgalés.

—Pues los muchachos han tomado con mucha ilusión este encuentro contra el Castellón, del que yo espero arrancar alguno de los puntos en litigio.

—¿Alineación?

—Aún no. La decidiré momentos antes de dar comienzo el partido.

Añadiremos que el tiempo es espléndido y todo hace prever un día primaveral. El encuentro comenzará a las cuatro y media, bajo la dirección del colegiado andaluz señor Varas. Y según es habitual, será retransmitido en directo a Burgos, por la emisora «La Voz de Burgos».

DISTRIBUIDOR

Se necesita en BURGOS, para la venta de Whisky, Cognac y Cerveza de importación. Interesados escribir al apartado 42. TOLOSA (Guipúzcoa).

SEÑORA...
APROVECHE LA PROMOCION SEMANAL
SPAR

SEMANA DEL 6 AL 11 DE OCTUBRE

GARBANZOS "3 ABETOS", bolsa 1 kilo	22,80
QUINA "SAN ISIDRO", botella 1 litro	25,00
Patatas fritas "CUETARA" bolsa normal	4,50
Patatas fritas "CUETARA" bolsa grande	9,50
Pimentón superior "La Codorniz" lata 1/8	9,80

SEÑORA: Preste atención a nuestras ofertas semanales.
¡SPAR piensa en su economía!

ARTICULOS PARA MATANZAS
SUCESOR DE
GREGORIO GONZALEZ
Llana de Afuera
BURGOS

Gran Vino Quinado
El
COLOSO

el aperitivo de la familia
y es de BACARLES
Hijos de Ant. Barceló, S.A. - Málaga

«IMBUSA»
INMOBILIARIA BURGOS, S. A.
2.ª FASE - Edificios F-1; F-2 y F-3
EN LA AVENIDA "REYES CATOLICOS"
La mejor zona del ensanche de Burgos
PISOS desde 400.000 a 475.000 pesetas
Por sólo 50.000 pesetas de ENTRADA
Resto a DIEZ AÑOS
Magníficas viviendas compuestas de:
COMEDOR-ESTAR ★ TRES DORMITORIOS ★ BAÑO COMPLETO ★ COCINA Y CALENTADOR DE AGUA A BUTANO ★ CALEFACCION CENTRAL A FUE-OIL
ESMERADISIMA CONSTRUCCION
Información y venta: en la propia urbanización y San Nicolás, 7, 1.º
Aval de entregas a cuenta: Compañía Española de Seguros de Crédito y Caución. Poliza 14014. Caja de Ahorros Municipal. Cuentas 1867/3: 1887/7 y 1888/3.

COMPRANDO UNA MANTA
Almacenes La Puebla
REGALA OTRA IGUAL

M.E.C.D. 2017

LANA - LANA - LANA de «ESO»
SON LAS MANTAS
DAVID de PALENCIA
PIDALAS A SU PROVEEDOR

Diario de Burgos
FUNDADO en 1895

TODA CLASE DE TRABAJOS DE CALIDAD
Revistas, folletos, acciones, impresos comerciales
Talleres Gráficos "Diario de Burgos"
Vitoria, 13 — Apartado 46 — Tfno. 202852

Figura de la semana

NATI MISTRAL

Por Ramón LUJAN

HA vuelto doña Natividad Macho, de cartelera "Nati Mistral" desde que a Gabriela le dieron el Premio Nobel. Ha estrenado la temporada teatral madrileña con un comprimido del novelón de Pérez Galdós "Fortunata y Jacinta". Nati asegura que "éste don Benito escribía a mi medida. ¡Qué atento!", y todos, hasta los críticos terribles, alaban el genio y brío de esta afortunada Fortunata nacida en el madrileño barrio de La Paloma, que el asfalto nos va robando a mordiscos.

La rejuvenecida Nati Mistral, con sus 20 años hace 20 años y algo más desde el próximo 13 de Diciembre, ha demostrado que, aún con baches, su temperamento no le permite quedarse en el recuerdo de "Dos cruces" (ella no quiere ninguna cruz en el monte del olvido) ni siquiera en la recia copla de "Los mozos de Monleón". Empezó cantando un fado en un concurso de radio, pero con tablas escénicas debajo, igual le daba cobrar diez pesetas, como meritoria del Teatro Español, que revivir las "Divinas Palabras"; traerse con acento americano "El hombre de la Mancha" o rodar "Currito de la Cruz". Y no digamos españolear por el Mundo su estilo de musa de Romero de Torres, con una fuerza y un aire que le ha valido el lazo de Isabel la Católica como recompensa.

Mujer del pueblo, de ese desgarrado barrio hecho de pedradas y descampados, Nati se ha hecho a golpe de esfuerzos. Es un volcán negro de pelo negro, sin pelos en la lengua para sus compañeras, a las que ahora admiraría embobada desde un taller de corte y confección de haber hecho caso a la familia.

Pero Nati, que es capaz de todo menos de confesar los años, llena para bien nuestros escenarios con su inyección de vitalidad. Inyección urgente e intramuscular en este fláccido y mortecino cuerpo teatral madrileño, que sigue arrastrando a Paso —ahora sólo con tres—, a vetustos vodeviles y revistas donde lo único nuevo es el precio, y algunas gotas de originalidad por el nombre de pila, ahora Torcuato Luca con su luz sobre la cama, o Adolfo Marsillach con el anunciado "Tartufo de un tal Moliere".

El público que es menos sabio que la crítica pero mejor juez, se encargará de ir cerniendo la cartelera para dejar caer lo inservible, deteriorado o mustio. Los buenos catadores sólo piden que al menos quede en pie una o dos obras de esas que no se olvidan cuando la temporada echa el cierre.

NUESTROS COLABORADORES

Cartas de dos ancianos

Por Francisco Javier MARTÍN ABRIL

HE recibido dos cartas de dos ancianos. No me gusta hablar de ancianos. Y menos aún de viejos. ¿Para qué adjetivar? "Un anciano de setenta años", leemos. Y si ese hombre se encuentra bien de salud, como ahora es frecuente, no aceptará de buen grado el nombre de anciano. Hoy sí, puedo hablar de ancianos, porque el uno tiene noventa años y el otro ciento. Los dos me escriben de su puño y letra. Se advierte, como es lógico, más claridad en la grafía del nonagenario que en la del centenario. Pero en las dos cartas hay alegría de vivir y un gran carga de humanidad.

¿Qué me dice, entre otras cosas, el nonagenario? "Pues es el caso, muy querido señor, que con mis noventa años he entrado en la última etapa de mi vida y sentiría morir sin acusar recibido de agradecimiento a todos los que con la pluma, el lápiz y el consejo verbal han contribuído a sacarme de las tinieblas de la ignorancia y a colocarme en disposición de saber por qué y a qué he venido a este mundo y cómo debo comportarme con mis semejantes". ¿No estamos en presencia de un hombre verdaderamente extraordinario?

El nonagenario me remite unas poesías de su minerva, francamente agudas y graciosas. Se llama Constantino Díaz, pasa los veranos en Sopeñano de Mena (Burgos) y vive habitualmente en Baracaldo. ¡Qué firme se conserva don Constantino! Constantino significa eso: firme. Y con esta firmeza, que es esperanza, termina su misiva: "Tengo confianza en que Dios no nos tiene olvidados". ¡Claro que no, don Constantino!

La carta del centenario es más larga. Se llama Juan Rodríguez Gil, es natural de Olmedo y vive en Valladolid. En unas declaraciones a la Prensa, don Juan ha dicho que pasea todos los días, él solo, que se sienta con los amigos en el café, que come de todo y que su mente es clara. Entre la lista de sus amigos figura mi padre, también de Olmedo. Mi padre, ya fallecido, decía: "Juan tiene muchos años". Ocho más que mi padre. En su carta me hace historia de mi familia. Me habla de antepasados míos, a los que yo apenas recuerdo. Y me da deliciosos pormenores de mi familia, de todo eso que pesa dulcemente sobre nosotros y cuyo aire sigue metido en nuestras venas.

Estas cartas no tienen tono de quejumbre, sino de conformidad y de júbilo. El centenario firma así: "Juan Rodríguez Gil, a los 100 años". ¡Qué gran lección, para mí, la que se encierra en estas dos cartas! Una hermosa lección, un bello gesto. La lección de que un nonagenario y un centenario tienen ganas de seguir viviendo y de que lo ponen todo en manos de la Providencia. Con estas cartas, hoy, me he sentido más joven, más alegre, más optimista. He salido ganando. Y así se lo digo desde aquí y en cartas particulares a don Constantino, el firme, y a don Juan —"gracioso de Dios"—, el amigo de mi padre.

EL PUENTE SIN PILARES MAS GRANDE DE EUROPA

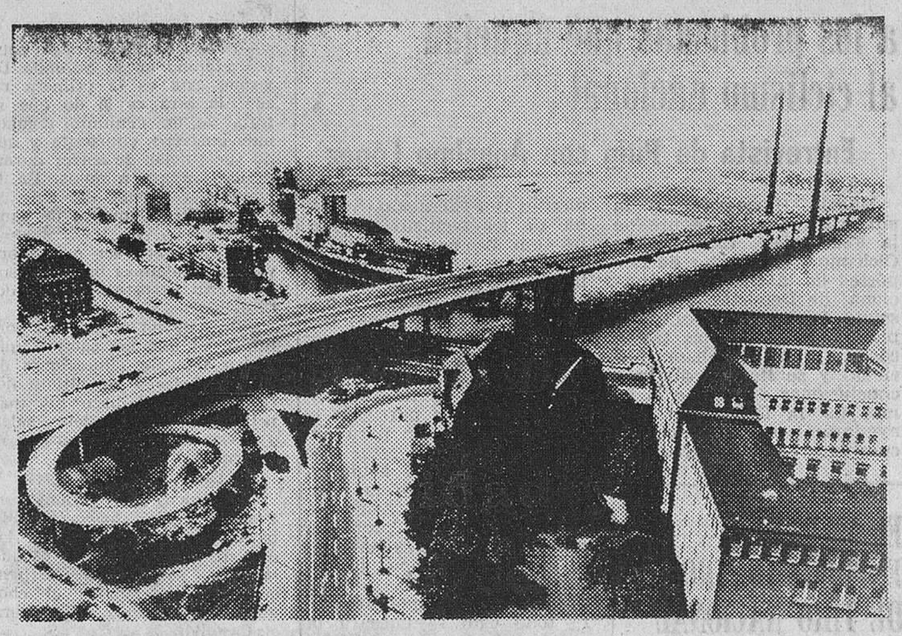

Una plusmarca europea en construcción de puentes sin pilares se establecerá con el puente de Düsseldorf (Alemania) cuando sean inaugurado el próximo 16 de Octubre. Trescientos veinte metros sin soporte a través del Rhin es su marca. El puente está suspendido de dos pilares de acero de 115 metros de altura, con cuatro cables y está destinado a cargas pesadas. Su constucción comenzó en 1965 y el proyecto ha costado 170 millones de marcos. Tiene seis pistas para automóviles, vías para peatones y ciclistas. En esta foto vemos un aspecto general del mismo.

(Foto FIEL)

Carta de MADRID

Por «TACHIN»

Compramos al extranjero más del doble de lo que vendemos

Cada vez desaparecen más coches

MADRID.- *El lunes, a las ocho y media de la tarde, llegarán a Madrid los superfamosos Armstrong, Aldrin y Collins. Mañana llegarán a Las Palmas en su viaje mundial, una vulgar vueltecita junto al que han hecho a la pobre Luna, la ex virgen. En el aeropuerto serán recibidos por las autoridades españolas y Armstrong pronunciará unas palabras. Después asistirán a una cena que el ministro de Información dará en su honor en un hotel que empieza a ser céntrico. El martes serán recibidos en audiencia privada por el Jefe del Estado, y seguidamente visitarán en el Palacio de la Zarzuela a los Príncipes de España. A mediodía se formará en Puerta de Hierro una caravana que recorrerá las calles de Madrid hasta la estatua de Colón, en la que depositarán una corona de flores. Conferencia de Prensa en el auditorio del Ministerio de Información y Turismo, recepción en la Embajada norteamericana y a las nueve de la mañana del miércoles, salida de Barajas hacia París. Van a acabar más rendidos que si hubieran vuelto a la Luna.*

TILA

La Policía se escamó "un rato largo" que dicen en la "pla" del Progreso, cuando anoche un individuo sospechoso entregaba a otro, no menos pinta, un voluminoso paquete que los agentes sospecharon contenía grifa, uno de los estupefacientes en boga, aunque productor de sueños modestitos. El otro, el pinta número dos, intentaba entregar a su compañero un paquetito de verdes: precisamente cincuenta mil pesetas. Conducidos a la Dirección general de Seguridad, el paquete sospechoso contenía dos kilos de una hierba similar a la grifa, pero que era, simplemente tila, que el susto de la detención y el fracaso de la canalladita les hizo probar, en infusión, para comprobar su calidad, sin duda.

POPOS

En el mes de Septiembre último fue robado un vehículo en Madrid cada cuarenta y nueve minutos. Ochocientos setenta y cinco. En el mismo mes del año pasado, trescientos catorce. Cada vez desaparecen más. Desde un "Rolls" valorado en casi dos millones de pesetas, hasta una mota humilde. Un ochenta por ciento de los ladrones son menores de veinte años y un cincuenta y tres por ciento son de edades comprendidas entre los 16 y los 20 años.

TEATRO

Versión de "El Tartufo", de Moliére, presentada por Enrique Llovet. Como interprete y director, Adolfo Marsillach. Un tartufo actual, con un diálogo excelente. Todos triunfaron, desde el autor de la versión y el gran Marsillach, hasta el último tramoyista. El entusiasmo del público fue grande, excepcional y las ovaciones fueron de verdad. Todos triunfaron, especialmente uno: Moliére.

NOTICIAS BREVES

Tiempo tibio y gris.

—Ocho millones de trabajadores han sido beneficiados en un año como consecuencia de la revisión de salarios.

—El socavón, en la plaza de las Descalzas Reales. Seis por dos.

—Subirá el precio de las en otros tiempos humildes patatas.

—Compramos al extranjero más del doble de lo que vendemos, afirma Olavide.

—María Fernanda Ladrón de Guevara, vuelve a la "Tele" con "Soledad", de Unamuno.

EL PULSITO NACIONAL

LOS CULPABLES

Por EVARISTO ACEVEDO

EL tema de la "juventud" continúa llevándose mucho este año, con doble hilera de botones críticos y solapas ribeteadas de vivos reproches. Es la moda. La juventud actual es atacada en artículos, comentarios, chistes... Incluso hay quienes especifican que ciertas películas, determinadas obras de teatro, algunas novelas y esas extrañas orquestas que popularizan los novísimos ritmos musicales ejercen nocivos efectos en la juventud.

—)—(—

Afirmación simplista en exceso. La existencia no es más que una carrera de relevos y así como en la inauguración de los Juegos Olímpicos hay que transportar una antorcha encendida que se pasan unos corredores a otros, la juventud se limita a recoger la antorcha social que le entregan sus mayores.

—)—(—

¿Qué características llameantes tiene la antorcha esa que vamos a entregar a la juventud? Vivimos en una época en que prevalece el materialismo y sólo son importantes las personas que poseen tres o cuatro coches. No juzgamos al prójimo por sus valores intelectuales o morales, sino por su cuenta corriente. Ridiculizamos al que tiene poco dinero —aunque sea un genio— y llenamos de piropos a los triunfadores, sin reparar demasiado en que sean estafadores, bandidos o sinvergüenzas, que algunos lo son. Ser "buena persona" considérase sinónimo de "tonto". Moralmente, la llama de la antorcha que nos disponemos a entregar a la juventud casi se está apagando.

—)—(—

Acusamos a la juventud actual de "materialismo", de "frivolidad", de "buscar el triunfo como sea"... ¿No son esas, acaso, las formas de proceder puestas en boga por las generaciones maduras? La "sed de dinero" —piso, coche, chalet con piscina, diversiones— es colectiva. Toda una clase de principios y normas que antaño regían la existencia fue sacrificada hace tiempo a esa "sed".

—)—(—

Si un mediano cantante gana más en un mes que un sesudo catedrático en todo el año y si resulta que las propinas que recoge el portero de una sala de fiestas en un día son superiores al sueldo mensual de un jefe de negociado, ¿no estaremos ante una subversión de valores? La juventud va a recibir una herencia desconcertante y está desconcertada. Pero la culpa no es de ella. La culpa es de las generaciones maduras, transmisoras de esa herencia. Regañemos a "los maduros" y dejemos tranquila a "la juventud", simples discípulos que se limitan a ejecutar lo aprendido.

SERPENTINAS

Un sudvietnamita circula penosamente en su camión por una carretera pantanosa. De pronto, ve avanzar lentamente a un «marine» americano con el cieno hasta los hombros.

—¿Quiere venir conmigo?

—No, gracias; voy en mi jeep.

—o—

—La vanidad de los americanos —dice un francés— es infinita. Si se les cree, lo han descubierto todo, salvo América.

—o—

Una artista de cine se casa por octava vez. Su marido la lleva en brazos a su nuevo hogar. Ella mira curiosamente y él se inquieta:

—¿Qué ocurre? ¿Algo te disgusta?

—No... Pero esta casa me suena. ¿Estás seguro de que no nos hemos casado ya antes tú y yo?

—o—

—Ayer noche tuve una gran discusión con mi mujer. Se empeñaba en comprarse un abrigo de visón y me armó el gran drama. Al fin, yo dije la última palabra.

—¿Y qué le dijiste?

—Cómpratelo.

—o—

—Los jóvenes se impacientan —le dijeron a Paul Valery, quien replicó:

—Sin embargo hacemos mucho por ellos.

—¿...?

—Envejecer.

—o—

Un niño de ocho años le pregunta a su padre por qué los peces son mudos.

—Lo sabrías si pensaras. ¿Podrías tu hablar con la boca llena de agua?

—o—

Dos corderos se encuentran.

—Pareces muy cansado —dice uno de ellos.

—No me hables —asiente el otro—, he tenido que contar hasta doscientos pastores antes de lograr dormirme.

Dibujos con siete errores

Estos dos dibujos son aparentemente iguales. Siete diferencias les separan. Si es usted buen observador debe descubrirlas antes de cinco minutos.

(La solución mañana)

Diario de Burgos
Tirada controlada por
OJD DIFUSION · PUBLICIDAD

PASANDO EL RATO

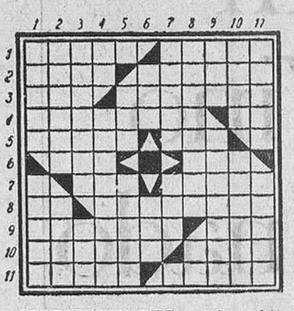

HORIZONTALES. — 1. —Ataque simulado. Escasez grande. 2 — Sombrero achatado por la copa que se usa en El Ecuador. Villa de la provincia de Navarra. 3. — Nombre de letra. Sarcástica 4. — Sustancia grasa obtenida de la lana de carneros y que se emplea como excipiente en numerosas pomadas. Desinencia de verbo. 5. — Hijo de Dédalo, que huye con él del laberinto de Creta con unas alas pegadas con cera. Amarra. 6. — Río italiano Demostrativo. 7. — Juego de azar. Nombre de mujer. 8. — Nombre del Sol entre los antiguos egipcios. Formaciones militares constituídas permanentemente. 9. —Aumente la velocidad de un motor. Punto de partida de cada cronología particular. 10 — Sitio a la entrada de los pueblos donde antiguamente se exponía a los reos a la vergüenza pública Suplicar. 11. — Relativo a las huesos. Hago correr al caballo.

VERTICALES — 1. — Planta crucífera, de flores blancas, amarillas o rojas, muy cultivada para adorno. Capote o muleta del torero. 2. — Península de Indochina. Género de plantas amarilideas. 3. — Entristecido, afligido. Ninfa que fue convertida en roca y condenada a repetir las últimas palabras de los que la interrogaban. 4. — Símbolo químico del galio. Respuestas que, según creían los paganos, hacían los dioses a los preguntas que se les dirigían. 5. — Río del Perú, en el departamento de Moquegua. Pico de los Pirineos españoles 6. — Juego infantil. Cólera. 7. — Paga. Población de Holanda. 8. — Bizcocho grande y delgado. Lengua provenzal. 9 — Junté. En sentido figurado, pretexto. 10. — Peñasco. Guaridas de osos. 11.— Se atreviera. Planta de flores rojas y color nauseabundo.

SOLUCIONES:

Al crucigrama:

HORIZONTALES. — 1. —Can. 2. — Letal. 3. — Tarazas 4 — Tope. Ojos. 5. — Tipos. Salas. 6. — Ara. Ice. 7. — Local. Dudar. 8. — Lira. Isar. 9. — Ondinas. 10. — Orzas. 11. — Aar.

VERTICALES — 1 — Tal. 2. Tirol. 3. —Topacio. 4.—Lapo. Arno. 5. — Ceres. Ladra 6. — Ata. Iza. 7. — Mazos. Dinar. 8. — Laja. Usas. 9. — Sólidas. 10 — Sacar. 11. — Ser.

Al jeroglífico:

En país ajeno.

A los 7 errores:

1. — Nube. 2. — Montaña. 3.— Piedra pared. 4. — Abeto. 5. — Piedra pared 6 — Chimenea. 7. — Piedra.

DON CELES

Por OLMO

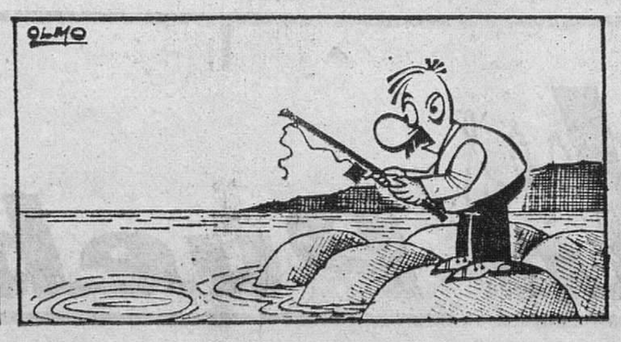

Había prometido asistir...

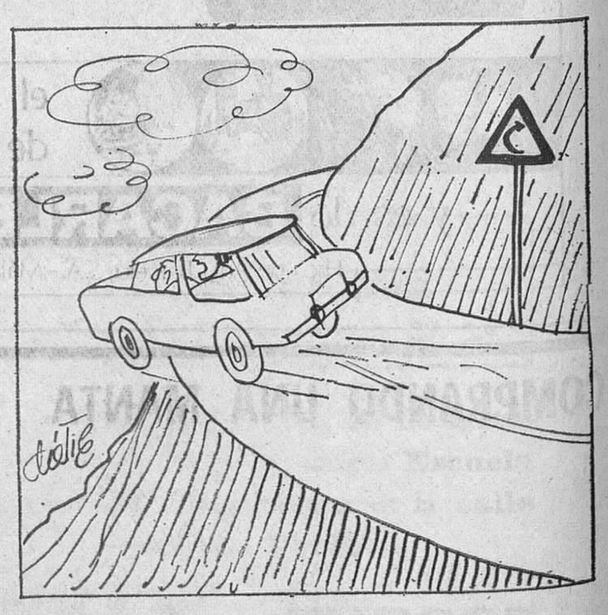

ZURDO

M.E.C.D. 2017