Diario de Burgos

Año LX -- Núm. 18.377 -- Sábado 22 de Abril de 1950 -- Apartado 46 -- Teléfono 2015 -- 50 céntimos

PRIMAS Y EXENCION DE IMPUESTOS PARA CONSTRUCCION DE VIVIENDAS PROTEGIDAS

Informe sobre actividades culturales de España en el Extranjero

Acuerdos del Consejo de ministros

Madrid.—En la Subsecretaría de Educación Popular se facilitó anoche la siguiente referencia de lo tratado en el Consejo de ministros celebrado en el día de ayer, bajo la presidencia de Su Excelencia el jefe del Estado.

PRESIDENCIA DEL GOBIERNO

Recursos de agravios. Expedientes de trámite.

ASUNTOS EXTERIORES

Informe sobre actividades culturales de España en el extranjero. Expedientes de personal.

GOBERNACION

Decreto por el que se dan normas para los nombramientos de personal facultativo que dirija o preste sus servicios en los distintos establecimientos e instituciones de Puericultura. **Acuerdo de subvenciones para la reconstrucción de templos parroquiales por la suma de 1.556.000 pesetas.** Expediente de municipalización del servicio de agua potable con expropiación de las dos empresas privadas que lo realizan en el Municipio de Montblanch (Tarragona). Expediente relativo a las obras de urbanización parcial de la plaza de la villa en la ciudad de Arévalo por la suma de 906.795,15 pesetas a distribuir en dos anualidades.

EJERCITO

Acuerdo por el que se remite a las Cortes un proyecto de ley relativo a nutrir las escalas de subalternos de la Guardia Civil con personal de ingreso directo en la Academia militar y de los correspondientes cursos.

Decreto por el que se promueve al empleo de genral de brigada de Estado Mayor al coronel don Roberto Gómez de Salazar y Orduña.

Decretos por los que se transmite a doña Ruperta Esteban Serrano y don José Coll Soriano las pensiones causadas por el paisano militarizado don Luis Corral Esteban y el cabo especialista de Aviación don José Coll Cremades, respectivamente. Expedientes de trámite.

MARINA

Expedientes de trámite.

AIRE

Expedientes de obras relativas a la terminación de la estación del aeropuerto de Sondica (Bilbao) y de ampliación de la pista de vuelo del aeródromo de Málaga.

JUSTICIA

Decreto por el que se aprueba el proyecto de reforma de los aranceles notariales. Decretos por los que se convalidan la sucesión en los títulos de Duque de Ducal, marqueses de Bondad Real, Alonso Martínez y Balboa, Conde de San Fernando de la Unión y Barón de Sotos.

Orden acordada en Consejo de ministros por la que se aclara el artículo 1435 de la ley de Enjuiciamiento civil en relación con los efectos ejecutivos de las pólizas de crédito.

Expedientes de personal. Expedientes de crédito y de libertad condicional.

HACIENDA

Distribución de fondos correspondientes al mes de Mayo. Informe sobre re-

(Pasa a cuarta página)

Dos senadores piden que se reserven cien millones del plan Marshall, para préstamos a España

Washington. — Durante el debate sobre el proyecto de ley de ayuda al exterior, el senador demócrata Pat Mc Carran y el senador republicano Owen Brewster presentaron conjuntamente una enmienda para que se reserven cien millones de dólares del dinero del plan Marshall para conceder préstamos a España, según informa la Agencia United Press.

Efe

ESTA VIRTUALMENTE RESUELTA LA CRISIS DINASTICA BELGA

SOLO QUEDA PENDIENTE DONDE RESIDIRA EL REY LEOPOLDO

Bruselas.—Según fuentes oficiales, los tres principales partidos políticos de Bélgica han acordado poner fin a la crisis monárquica, sobre la base propuesta por el Rey Leopoldo, de delegar provisionalmente las regias prerrogativas en su hijo, el príncipe Balduino.

Sin embargo, la firma del acuerdo oficial ha sido aplazada hasta que se resuelva la cuestión de la residencia del Rey.—Efe.

"ESTAMOS CERCA DE LA META", DICE VAN ZEELAND

Bruselas.— Paúl Ven Zeeland ha sido recibido por el Regente Carlos y a la salida ha manifestado: "Creo que hay razonables perspectivas de acuerdo. Estamos tan cerca de la meta que resulta difícil pensar que no vayamos a alcanzarla".—Efe.

INMOVILIZACION EN EL PUERTO DE LONDRES

Londres.— El puerto de Londres se encara con la inmovilización por segunda vez en diez meses, al amenazar siete mil estibadores con una huelga, en una disputa sobre contrato de trabajo, a la vez que entra en su tercer día la huelga extraoficial de otros siete mil obreros portuarios de los muelles, patrocinada por los comunistas.

Los víveres que habían llegado en barcos empiezan ya a pudrirse y las vitales exportaciones productoras de dólares, amontonadas en los muelles, no pueden salir del país.

¿COMISARIOS CIVILES EN AUSTRIA?

Viena.— Los diplomáticos estadounidenses, británicos y franceses, están "tanteando" la idea de instalar en Austria altos comisarios civiles, dice una personalidad norteamericana bien informada.

Hace tiempo se pensó en eso, pero se abandonó la idea, al parecer, ya que era inminente la firma del tratado de paz austriaco. "Como la cuestión del tratado de paz se halla paralizada y el Gobierno de Viena solicita sean reducidos los gastos de ocupación, el asunto ha vuelto sobre el tapete".

EL DR. WASKMAN, DOCTOR HONORIS CAUSA DE LA UNIVERSIDAD DE MADRID

Presidió el acto el ministro de Educación

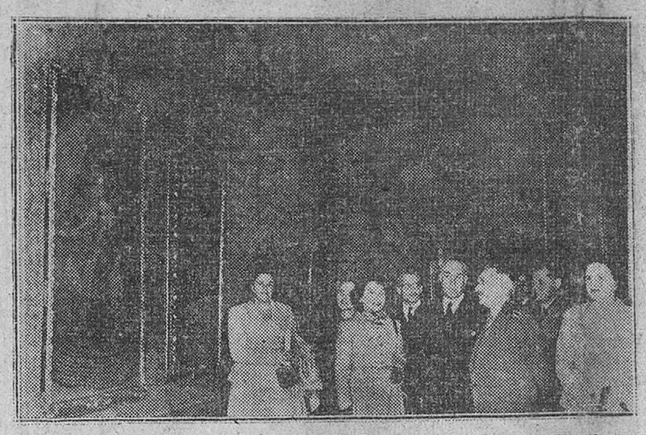

Madrid.—Acompañado de su esposa, señores de Bustinza y de diversas personas, el descubridor de la estreptomicina, profesor Waskman, admira algunas de las obras que figuran en el Museo del Prado

Madrid.— En la Universidad Central se ha celebrado esta mañana el acto de investir con el grado de doctor "honoris causa" de la Facultad de Ciencias al ilustre doctor Waskman, descubridor de la estreptomicina y de otro antibiótico. El acto, que ha revestido extraordinaria solemnidad, fue presidido por el ministro de Educación Nacional.

El secretario general de la Universidad dió lectura a las disposiciones oficiales por las que se concede el grado de doctor "honoris causa" al profesor Waskman. A continuación, el catedrático de Bacteriología de la Facultad de Ciencias de la Universidad, señor Sofías, que actuaba de padrino, pronunció un discurso en el que hizo la biografía del insigne investigador.

El decano de la Facultad de Ciencias, don Máximino de Miguel, acompañado del vicedecano, don Antonio Ipiens y el catedrático de Fisiología vegetal, señor Bustinza, invistieron al doctor Waskman con la toga y la muceta de doctor.

Seguidamente, el sabio investigador norteamericano, pronunció unas palabras de gratitud por este acto y dijo que al honrarle, lo que se hacía era honrar a la Ciencia, a la que había consagrado toda su vida.

Después, el Rector de la Universidad Central, don Pío Zabala, dijo que esta se honraba en recibir al ilustre profesor al que se homenajeaba y le impuso el birrete de doctor, y le hizo entrega del libro de Ciencia, del anillo y los guantes.

El ministro de Educación Nacional le impuso la insignia doctoral y, por último, en medio de grandes aplausos, el Rector de la Universidad abrazó al doctor Waskman, en nombre de todos los miembros del Claustro. Terminó el acto con grandes vítores al nuevo doctor "honoris causa", por parte de todos los asistentes.—Cifra.

CONMEMORACION DE LA "FIESTA DEL LIBRO"

El Ministerio de Educación Nacional, ha dado las normas para la celebración de la "Fiesta del Libro", el próximo día 23.

El Ministerio de Educación Nacional, concederá un premio de 500 pesetas para un artículo periodístico sobre el tema "La biblioteca y el pueblo" que se haya publicado en cualquier periódico de España desde el día de la aparición de esta Orden Ministerial en el "Boletín Oficial del Estado" hasta 30 días después; cinco premios de 700 pesetas cada uno para las cinco Bibliotecas públicas municipales que más hayan destacado durante el año 1949 en su labor bibliotecaria; otros cinco, de igual cantidad, para los encargados de las Bibliotecas galardonadas, y 10 premios de 250 cada uno para los diez lectores de esta clase de bibliotecas que durante el pasado año hayan asistido a ellas con más frecuencia; independientemente de los premios establecidos en la presente Orden Ministerial, los directores y encargados de Bibliotecas públicas del "Servicio Nacional de Lectura", concederán un libro, como premio, al lector que más se haya distinguido en el buen uso de la Biblioteca.

PEREGRINACION DIOCESANA A ROMA

Aviso importante

Se pone en conocimiento de todas las personas inscritas en la Peregrinación Diocesana a Roma que hoy, sábado, a las nueve de la noche, termina definitivamente el plazo para presentar la documentación precisa para solicitar los correspondientes pasaportes, según se anunció ayer en este periódico.

Así, pues, se ruega a todos los señores peregrinos que no hubieran entregado su documentación, se pasen sin falta por las oficinas del Palacio Arzobispal, durante el día de hoy.

Comienzan a pudrirse los víveres en Londres a causa de la huelga portuaria en los muelles

CESION DE LOS TERRENOS DEL ANTIGUO CEMENTERIO PARA CONSTRUCCION DE UN NUEVO SEMINARIO DIOCESANO

El actual será afectado por la apertura de una calle

Antes de fin de año se enajenará o reconstruirá el Teatro Principal

A las ocho y media de la noche de ayer se reunió la comisión municipal Permanente, bajo la presidencia del alcalde don Florentino Díaz Reig y con asistencia de los tenientes de alcalde señores Giménez Rico, Martínez Nales, Gil Carcedo, Martínez Ronda y Seligrat.

Entre ellos, fueron adoptados los siguientes acuerdos:

Resolver favorablemente varias instancias sobre ingreso de enfermos en los establecimientos de la Beneficencia provincial, por cuenta del Ayuntamiento y desestimar la petición formulada en el mismo sentido por doña Ruperta Pérez de la Iglesia.

Conceder las siguientes indemnizaciones por desalojo de viviendas: a don Esteban Ruiz, de 420 pesetas, por haber dejado libre la que ocupaba en la casa número 20 de la calle de Nuño Rasura y a don Mariano Albillos, doña María Pardo y doña Pilar Ayala, de 2.740, 2.632 y 2.608, respectivamente por desalojar la casa número 20 de la misma calle.

Otorgar permiso para construir viviendas o elevar pisos a otras ya construídas a don Daniel Villegas, don José María Arruabarrena, don Jesús Torres, don Vicente Baixauli y don Maximiliano Villanueva Carpintero.

Autorizar la ejecución de diversas obras a doña Rosa y doña Alicia Martínez Acitores, don Esteban Albillos, don Juan Alameda y don Saturnino Valdivielso.

Autorizar a la Superiora de la Comunidad de HH. Hospitalarias del Sagrado Corazón de Jesús, para construir un pabellón adosado al edificio actual en el interior de una finca de su propiedad sita en la calle de las Delicias. El plan general de edificaciones por etapas que se propone es el de edificio general de asiladas, pabellones de servicios, gallineros, conejeras, lavadero, etcétera y finalmente la capilla. El presupuesto de ejecución de las obras se cifra en la cantidad de 470.000 pesetas.

Conceder a perpetuidad diversos enterramientos en el cementerio municipal de San José a don Ismael Medina Medina, doña Amalia Gordón Martínez y don Francisco Briones de la Riva.

Autorizar a don Valeriano García Gutiérrez y don Eulogio Renuncio Pérez, para abrir al público diversos establecimientos.

Fuera de convocatoria

La comisión quedó enterada de los siguientes documentos:

Oficio de la Administración del Hospital de San Juan, dando cuenta de la recepción de los siguientes donativos con destino a las necesidades de dicho Centro:

Don Nicolás Santos Díaz Kremer, con motivo del VIII aniversario del fallecimiento de su padre (q. e. p. d.), 100 pesetas; doña Mariana Santamaría Guilarte, en memoria de su esposo don José Ruiz y sus hermanas Agustina y Benita, 300 pesetas; hijos de Secundino Peredá, en su memoria, 1.000; don Mariano Izquierdo, 40 kilos de verdura y don Jesús Arnáiz, odontólogo, el importe de sus intervenciones a los acogidos en la Casa Refugio, que asciende a la cantidad de 385 pesetas.

Se acordó hacer constar en acta la gratitud hacia los donantes y comunicar a los mismos de oficio este acuerdo.

—Escrito de la Dirección General de Administración Local designando al secretario de la Corporación municiual don Juan José Fernández Villa, como miembro de la comisión que ha de redactar el Reglamento de funcionarios de la Ley articulada de Régimen Local.

(Pasa a tercera página)

LA SITUACION DE LA ONU ES PEOR QUE NUNCA

Trygve Lie tratará de sacarla de ese estado de postración llegando incluso a Moscú

Laque Success.— "La situación en las Naciones Unidas es, en la actualidad, peor que nunca", ha declarado el secretario general de la ONU, Trygve Lie, en vísperas de salir para Europa, donde intentará con negociaciones, poner término al estancamiento por el que atraviesa aquella organización mundial.

Lie, primeramente, visitará a Ernest Bevin, ministro de Asuntos Exteriores inglés y más tarde, a Schuman, titular de aquella Cartera en Francia. Después intentará entrevistarse con Vichinsky, ministro de Asuntos Exteriores ruso, en el propio Moscú.

Preguntado Lie si el Kremlin había demostrado algún interés por su visita, el secretario general de las Naciones Unidas, contestó que no había recibido ninguna comunicación oficial de Moscú, pero que los contactos locales con funcionarios soviéticos habían sido favorables.

Trygve Lie declaró a los periodistas que la visita que ayer hizo al presidente Truman y al secretario de Estado, Acheson, le había prestado magníficos ánimos para confiar en el éxito de su misión. "No espero inmediatos resultados de mi viaje, dijo. Voy a diversos países con la convicción de que cumplo con mi deber y espero que, mas tarde, algo se derive de mis desplazamientos".

"Creo, añadió, que todas las personas decentes, desean de corazón que la guerra fría llegue a su fin, pero para ello hace falta aún cierto tiempo".

ENTREGA DE 135 VIVIENDAS PROTEGIDAS

Regresa a Ginebra el Rey Pedro de Yugoeslavia

Barajas.— En avión de la Iberia ha salido, a las 11'45 de esta mañana, el Rey Pedro de Yugoeslavia, que se dirige a Ginebra, vía Barcelona.

CONGRESO NACIONAL DE DERECHO PROCESAL

Madrid.— Organizado por el Instituto Español de Derecho procesal y bajo la presidencia del ministro de Justicia se va a celebrar en Madrid los días 8 al 13 de Mayo próximo, el primer Congreso nacional de Derecho procesal, cuyo principal objetivo es el estudio de puntos de partida que sirvan de base a un posible proyecto de reforma de las leyes de enjuiciamiento civil, criminal y orgánico.

LA ESTANCIA EN CANARIAS DE LOS MARQUESES DE VILLAVERDE

Las Palmas.— Los marqueses de Villaverde realizaron una excursión por el interior de la isla. Fueron obsequiados por el gobernador civil con un almuerzo, al que asistieron las primeras autoridades, en el parador del Club Tejada. Después estuvieron en Teror, donde visitaron la Basílica en que se venera la Virgen del Pino, Patrona de Canarias.—Cifra.

LLEGADA DE TRIGO

Santander.—Procedente de Nantes (Francia), ha llegado el vapor "Urola" con 5.750 toneladas de trigo.—Cifra

AUMENTAN LOS EMBALSES

Madrid.—Los pantanos embalsan hoy 2.286,2 millones de metros cúbicos de agua, 38 por 100 de su capacidad total. Han aumentado en la última semana en un uno por ciento. La energía disponible es de 513 millones de kilovatios hora, 25 por 100 de la capacidad de producción total. También registra el aumento de en uno por ciento sobre los siete días últimos.—Cifra.

EL PADRE TIENE 72 AÑOS Y LA MADRE, 25

Almadén.—Se ha inscrito en este Registro civil el nacimiento de Santiago Gea Mansilla, hijo de Santiago Gea Fernández, de 72 años y de Consuelo Mansilla Gutiérrez, de 25. El niño es el primogénito de este matrimonio, celebrado hace un año. — Cifra.

ENTREGA DE VIVIENDAS

Alcoy.—Esta mañana se ha celebrado la bendición e inauguración de 135 viviendas protegidas, en la barriada de "Elsclots". Después de la bendición del grupo, el alcalde saludó a las autoridades allí concentradas, en nombre de la ciudad, y el director del Instituto Nacional de la Vivienda, don Federico Mayo, ensalzó la obra constructora del régimen de Franco. Finalmente, se hizo entrega a los beneficiarios de los títulos y llaves de las viviendas.

EL GENERAL BARRON TOMA POSESION DE LA JEFATURA DEL E. M. CENTRAL

Madrid.— A primera hora de la tarde, se ha celebrado la toma de posesión del jefe del Estado Mayor Central del Ejército, teniente general Barron, en el despacho del ministro del Ejército. Le dió posesión el ministro, marqués de Dávila y al acto asistieron el subsecretario, general Alcubilla y los directores generales del Departamento.—Cifra.

FERTILIZANTES PARA ESPAÑA

Madrid.— Más de 8.000 toneadas de fertilizantes han llegado a puertos españoles y serán distribuídas por el Sindicato Vertival del Azúcar, con arreglo a las normas que dictará.—Cifra.

EL ESTADO DEL GENERAL QUEIPO DE LLANO

Sevilla.—A las once y media de la noche visitó al teniente general Queipo de Llano su médico de cabecera, doctor Andreu, y redactó el siguiente parte facultativo: "El enfermo ha pasado el día algo intranquilo. Su situación circulatoria es prácticamente idéntica a la del día anterior.—Cifra.

NUEVO SEGUNDO JEFE DE LA CASA MILITAR DEL CAUDILLO

Madrid.—El "Boletín oficial del Estado", publicará mañana, entre otras, las siguientes disposiciones:

Ejército.—Decreto por el que se nombra segundo jefe de la Casa Militar de Su Excelencia el Generalísimo al contralmirante don Pedro Nieto Antúnez.

AUTORIZACION ANGLO - SAJONA PARA LAS ELECCIONES EN BERLIN

El 11 de Mayo se reunirán los cancilleres occidentales en Londres

Francfort.— Un radioescucha alemán informa que todos los pilotos de cazas rusos y artilleros antiaéreos han recibido la orden de disparar contra cualquier avión extranjero que, sin haber sido anunciado, pase la frontera soviética y no cumpla la orden de aterrizar.

LOS ALIADOS, EN PRO DE LAS ELECCIONES

Berlín.—Los tres comandantes occidentales de Berlín han aprobado la propuesta alemana de celebración de elecciones municipales en toda la ciudad y han trasladado su decisión al comandante ruso, general Ketikof. Los observadores occidentales creen de lo menos probable que los soviets accedan a que se lleven a cabo unas elecciones bajo control tetrapartito.

La solicitud de la Asamblea municipal berlinesa de 20 de Abril es acogida por los comandantes occidentales con satisfacción porque ofrece en general una base razonable para la reunificación de la ciudad, largo tiempo deseada.—Efe.

EL DIA 11, REUNION DE CANCILLERES

Londres.—Ha sido fijado para el 11 de Mayo la fecha de reunión de los tres ministros de Asuntos Exteriores de Gran Bretaña, Francia y Estados Unidos, en esta capital, anunció un portavoz del Foreign Office.—Efe.

DESCALABRO COMUNISTA EN HAINAN

Las fuerzas rojas se han rendido en su totalidad

Hongkong.— La totalidad de las fuerzas rojas en Hainan, integradas por seis mil hombres, se han rendido, se anuncia de fuente nacionalista.

Se agrega que los invasores, al quedar faltos de alimentos y municiones, abandonaron la lucha y se entregaron.

La Agencia de noticias central, dice que, entre los prisioneros, figuran dos consejeros rusos.

Estas noche se celebrarán grandes fiestas en Hoihow con motivo del descalabro sufrido por los comunistas.—Efe.

RUSIA ACUSA AHORA A OCCIDENTE DE LA ACTUAL SITUACION EN TRIESTE

Nueva campaña de terror contra los italianos

Londres.--En su nota dirigida a Estados Unidos, Gran Bretaña y Francia, la Unión Soviética dice que los tres aliados occidentales han transformado el territorio libre de Trieste en una base militar y que no han cumplido sus compromisos consignados en el tratado de paz con Italia, por lo que a Trieste se refiere.

Se añade que Rusia considera que la actual situación es intolerable e insiste en que se nombre un gobernador para Trieste, que desaparezca la base naval establecida en dicho territorio y que se retiren las tropas norteamericanas y británicas.--Efe

ACTOS DE TERROR CONTRA LOS ITALIANOS

Trieste.—En fuente italiana se dice que los yugoeslavos han desatado una nueva ola de terror contra los italianos en la zona yugoeslava de Trieste. Se añade que la policía yugoeslava y comunista fanáticos han invadido los hogares de los italianos para atropellar a los que se negaban a votar en las elecciones del pasado domingo.—Efe

EE. UU. RECHAZA LAS ACUSACIONES RUSAS

Washington.—En los círculos oficiales de la capital norteamericana se rechazan las acusaciones formuladas por el Gobierno soviético en su nota relativa a Trieste, divulgada esta mañana por Radio Moscú y dirigida a las tres grandes potencias occidentales.—Efe

MENTIS BRITANICO

Londres.— En los círculos diplomáticos de esta capital, se dice que la nota soviética sobre Trieste, reitera la anterior actitud del Kremlin en relación con el territorio libre y habla de una "base naval" anglonorteamericana que, se dice aquí, tiene por todo personal dos oficiales y siete marineros estadounidenses.—Efe.

NOTA RUSA SOBRE EL "PRIVATEER"

Londres.— Radio Moscú ha difundido una nota soviética de contestación a la norteamericana de 18 de Abril, que era a su vez respuesta a la rusa de protesta por la supuesta violación del espacio aéreo letón por un avión estadounidense.

La nota soviética, entregada —manifiesta la emisora— por el ministro de Asuntos Exteriores soviético, Andrei Vichinsky, al embajador de los Estados Unidos en Moscú, insiste en que en el encuentro entre un bombardero norteamericano y unos cazas soviéticos, sobre el Báltico en 8 de Abril, fue aquél el que abrió el fuego, y también en que fué un B-29 y no el desaparecido "Privater" el que voló sobre Letonia.

náuticas suecas.—Efe.

HALLAZGO AL SUR DE ESTOCOLMO

Estocolmo.— Un pescador ha hallado en aguas entre el faro de Landsort y la isla de Muskoo, al Sur de Estocolmo, una chaqueta amarilla que pudiera haber pertenecido a un tripulante del "Privateer", el avión norteamericano desaparecido el día 8 en vuelo de Wiesbaden a Copenhague. La chaqueta ha sido entregada a las autoridades aero-

SE SUGIERE LA RUPTURA CON RUSIA

Washington.— En la Cámara de Representantes, el destacado miembro demócrata, John Mc. Cormack, sugirió hoy que los Estados Unidos rompan sus relaciones con Rusia. "Me parece que ha llegado el momento —dijo— de que llamemos a nuestro embajador para un prolongado período de consulta o rompamos por completo nuestras relaciones diplomáticas con la Unión Soviética".

¿ESTA PRESO?

Londre. —Según informaciones no confirmadas que se reciben en Londres, el ex-ministro de Asuntos Exteriores checoeslovaco Vladimir Clementis, está preso en un castillo de los Cárpatos occidentales, cerca de la frontera polaca.

A una pregunta al respecto, formulada por un portavoz del Foreign Office, la contestación ha sido que la especie no podía ser confirmada pero que lo cierto es que desde que Clementis dimitió su cargo, el Ministerio británico de Asuntos Exteriores no ha vuelto a saber de él.—Efe.

Descubrimiento de otro antibiótico

Es llamado viomicina

Nueva York.— Un moho antibiótico de la tierra, llamado viomicina, ha sido anunciado por la fábrica de productos farmacéuticos de Charles Pifizer.

Ha sido extraído de tierra hallada en la estación experimental de arboricultura de Harvard, en Cienfuegos (Cuba).

URANIO EN INGLATERRA

Londres.— El geólogo británico Ford ha descubierto una mina de uranio en el Sureste de Inglaterra. Ford, que cuenta 27 años de edad y es profesor de la Universidad de Bristol, ha manifestado que cree que la mina en cuestión tiene una profundidad de kilómetro y medio a dos kilómetros. Estima que se podrán extraer unas 120.000 toneladas de mineral que podrían rendir cerca de 40.000 toneladas de uranio.—Efe.

CHOCA UN CAMION CONTRA UNA CASA Y LA DERRIBA

Dos muertos por la explosión prematura de unos barrenos

San Fernando. — Cuando transitaba por la carretera de circunvalación un camión de seis toneladas de la Empresa Nacional Bazán, perdió la dirección y chocó violentísimamente contra una casa de un piso, derribándola por completo a pesar de que el edificio tenía unos muros de treinta centímetros de espesor. Por encontrarse en el corral de la finca, se salvaron milagrosamente sus habitantes y así también varios niños que momentos antes habían estado jugando en las habitaciones derribadas. El chófer, Antonio Méndez Sousa, de 31, resultó muerto en el acto, y sufrieron heridas, calificadas de muy graves, el ayudante del conductor y un cargador que iba en la cabina del vehículo.—Cifra.

SENTENCIA CONTRA UNOS PARRICIDAS

Santiago de Compostela. — Esta Audiencia ha dictado sentencia condenando a 25 años de prisión a Isolina Boo y de 12 años a su esposo, los cuales en el pasado año, en la parroquia de Vilanova, a pocos kilómetros de Santiago, envenenaron a la anciana María Cebreiro, madre de la procesada, administrándole en el desayuno un líquido para matar ratas.—Cifra.

DOS MUERTOS EN ACCIDENTE DE TRABAJO

Santa Cruz de Tenerife.—En la galería de la comunidad de aguas denominada Risco Azul, enclavada en el término municipal de Araío, y que tiene una longitud de 1.900 metros, los obreros Luciano Ravelo González y Angel Amador Rivero, de 49 y 41 años de edad, respectivamente, dieron fuego a una carga de barrenos. Uno de éstos hizo explosión prematuramente e hirió de gravedad a los citados obreros, que a los pocos momentos dejaron de existir. Los dos obreros eran casados y dejan hijos de corta edad.—Cifra.

DOBLE CRIMEN DE UN EMBRIAGADO

Reinosa.— Cuando esta noche se encontraban cenando varios ferroviarios en el cuarto de descanso del personal de la RENFE, en la estación de Reinosa, se presentó el guarda jurado de la misma, Carlos Barón Sousa, de 29 años, natural de Madrid, que en estado de embriaguez, disparó su rifle y una bala alcanzó a los mozos de tren Isaac Gutiérrez Gorrín, de 32 años, residente en Mataporquera y Eugenio Fernández Núñez, de 48, residente en Santander, ambos casados, los cuales resultaron muertos en el acto. La Guardia Civil detuvo al agresor. El suceso ha causado honda impresión.—Cifra.

M.E.C.D. 2017

ACTUALIDAD BURGALESA

AYER

Nuestro querido y pequeño Arlanzón está perdiendo, no diremos el agua —porque esto es cosa vieja— sino su carácter de río virgiliano, de égloga...

La industrialización ha afectado al Arlanzón. Nuestro río ha tenido que pagar un caro tributo al crecimiento de Burgos: su pureza y con ella sus pesca. El espléndido panorama de antaño, se ha perdido hogaño.

En el Arlanzón apenas si queda ya pesca. Cada año se dan menos ejemplares. Ya no se ven aquellas bandadas de peces, ni las de barbos y truchas cuyo lomo cabrilleaba en los reberveros del sol, bajo el puente de Santa María y a lo largo de la Isla. Y esta despoblación de nuestro río no se debe tan sólo a las sequías, ni al excesivo número de pescadores que tienden su cebo en las riberas del Arlanzón. Hay otra razón. El daño que ocasionan las fábricas que desaguan sus residuos, muchos de los cuales tienen ácidos y materias nocivas que envenenan al pescado.

Y no se trata de esto tan sólo. El desagüe de una fábrica instalada aguas arriba lleva un hedor a la ciudad que en algunas noches —sólo por estas horas nocturnas se hace la evacuación de aguas— se hace insoportable.. No pretendemos —¡por Dios!— que se cierren las fábricas, de las que por otra parte tanto nos enorgullecemos; pero sobre esto del hedor se nos ocurre una solución en parte. Es la de que durante las noches de desagüe de aguas residuales, no se distraiga caudal al Arlanzón por esos canales y cauces que le flanquean. Déjesele con toda su riqueza de agua y al ser más potente su corriente antes pasará ese hedor, cuya naturaleza al calificarla de insoportable todavía queda por bajo de la realidad.

¿No sería posible arbitrar esta "solución a medias?.—B. I.

SAN ROQUE QUINCIDO
Gran reconstituyente

AUXILIO SOCIAL

AVISO

Se pone en conocimiento de todos los dueños de espectáculos y confiterías que el próximo domingo, día 23, se celebrará la segunda cuestación del mes en curso, pudiendo pasar por esta delegación a recoger los emblemas.

TRABAJADOR:

Tienes con tu Montepio lo que hace pocos años te parecía imposible; la seguridad de que ni tu ni tus familiares quedaréis desamparados cuando llegue la vejez, la invalidez, la enfermedad o la muerte.

Montepíos Laborales -- Miranda, 3.

Comisión Inspectora provincial de Mutilados de Guerra

AVISO

Existiendo en esta Comisión Inspectora provincial de Mutilados de Guerra por la Patria, relación de aparatos surtidores de gasolina que se encuentran vacantes y a cubrir por caballeros mutilados, a quienes les interesara alguno de los mismos, se personará en esta Provincial a fin de informarle de la documentación que precisan para su solicitud, debiendo hacerlo antes del día 15 de Mayo próximo.

EMPRESARIO:

El asegurar el amparo ante el infortunio a los productores que con sus esfuerzos han hecho posible tus proyectos industriales, es deber de justicia social que cumples al afiliarlos al Montepío.

Montepíos Laborales -- Miranda, 3.

CARTELERA DE ESPECTACULOS

COLISEO Hoy, de 5 a 10 2.ª pase 7'45) y a las 11 noche,
LLEGO LO SUPERCOMICO
¡A REIR TODO BURGOS!
Sandrini Mariscal faraónico Rey del delirio Torero romano
Donde hay un león sobran los miuras
SU MAS GENIAL Y EXTRAORDINARIA REALIZACION, QUE MARCA UNA EPOCA
MARCO ANTONIO Y CLEOPATRA
¡UN ESPECTACULO GIGANTESCO!
Un film insospechado e inolvidable, que todos admiran.
Se garantizan la comidad, el desborde de risas y regocijo continuo.
EXITO DE APOTEOSIS
Aviso Para satisfacción del público y debido a su corto metraje, se proyecta también el magnífico y grandioso film de reestreno:
LA DAMA DE SHANGHAI
RITA HAYWORT y ORSON WELLES, constituyendo un programa épico jamás igualado. —— (No tolerada)

REX Hoy, de 5 a 10 (2º pase 7'45)
PROGRAMA BOMBA
EL CASO DE LOS DEDOS CORTADOS
Emoción, Misterio, Intriga
BASIL RATBONE y NIGEL BRUCE, y
SABELA DE CAMBADOS
El más soberano y magistral film nacional por todos esperado, con JORGE MISTRAL y R. RIVELLES
(Tolerada y no tolerada)

Llega a Burgos la primera Falange de la Academia Nacional de Mandos "José Antonio"

Procedentes de Madrid, donde tiene su sede la Academia Nacional de Mandos e Instructores "José Antonio", llegó ayer tarde a nuestra ciudad, la primera falange de alumnos de dicho Centro de formación, con el fin de unirse a los grupos de organización local del Frente de Juventudes, que tan brillante campaña están desarrollando por los pueblos de la provincia de Burgos.

Llevarán a cabo en las zonas de Villadiego, Castrojeriz, Melgar de Fernamental y Sedano, la organización del Frente de Juventudes, realizando así las prácticas necesarias para esta promoción, de la que saldrán en Octubre próximo, Oficiales Instructores.

Al mando de estos treinta camaradas, viene el jefe de Servicios de la Academia, camarada José Ranero y les acompaña el camarada Riaza, profesor de la misma.

A las cinco de la tarde, visitaron la Cartuja de Miraflores, las instalaciones deportivas del Dos de Mayo y más tarde, la Barriada "Juan Yagüe".

En la mañana de hoy, harán su presentación ante las primeras autoridades burgalesas y por la tarde, saldrán a los respectivos lugares que les han sido señalados, donde permanecerán hasta el día 6 de Mayo, fecha fijada como clausura de la actuación de los Grupos de Organización Local en nuestra provincia.

Información sindical

CONSTITUCION DE LA JUNTA PROVINCIAL DE ELECCIONES SINDICALES

Ha sido constituida la Junta provincial de elecciones sindicales, que intervendrá y dirigirá la campaña electoral a iniciar el día 1.º de Mayo próximo. Está presidida por el delegado provincial de Sindicatos y forman parte de ella los vicesecretarios de Ordenación Social y Económica, jefes de Sindicatos provinciales y presidente de la C. O. S. A.

Entre los acuerdos adoptados figura la revisión y confección del censo electoral por lo que se refiere a la Sección Primera, integrada por las empresas, constitución de las Juntas Locales y de las Comisiones Mixtas Auxiliares en cada entidad sindical, encargadas de revisar y completar el censo.

Estas próximas elecciones sindicales hacen el número 3 de las celebradas por la Organización y en ellas se renovarán todos los cargos de jefes y vocales de entidades menores, provinciales y nacionales, excepto los jefes de Sindicatos nacionales, culminando en la elección de los procuradores sindicales en Cortes.

NOTICIAS

CUPON PRO CIEGOS.—El número premiado con 25 pesetas correspondiente al sorteo del día de ayer, es el número 67, y con 2'50 los números terminados en 67.

OBSERVACIONES METEOROLOGICAS.—Boletín comprensivo de los datos recogidos en el Instituto de Enseñanza Media.

Barómetro: A las ocho de la mañana 689,8; a las dos de la tarde, 691,1; a las siete de la tarde, 690,8.

Temperaturas: Máxima, 9,4 a las 16,15; mínima, 3,4 a las 2,00.

Dirección y velocidad del viento.—A las ocho de la mañana, N—7,2 Kms.; a las dos de la tarde, NE—3,6 Kms.; a las siete de la tarde, N—14,4.

Recorrido, 240 kilómetros.

Espléndido comedor
precios módicos
RESTAURANTE AUTO - ESTACIONES

NUEVOS DONATIVOS.— Como pueden ver nuestros lectores, han continuado los donativos para socorrer a la humilde familia de la mujer a quien ha habido necesidad de amputar ambas piernas en la Clínica de Nuestra Señora del Carmen.

Los donativos recibidos ayer, son los siguientes:

Suma anterior, 514'50 pesetas.

R. C., 10 pesetas; una señorita, 10; un donante anónimo, 25; un joven de Villadiego, 25; Maruja Camarero, 20; una joven, 15; B., 10; señores de Mata (don Joaquín), 25; una señorita, 10; C. T., 10; un donante anónimo, 10; A. P. C., 25; M. M. L., 5; M. G., 50; un abogado, 50; tres señores de Acción Católica, 20; una donante anónima, 11; don Angel González, 8; tres niños: M. C. y P., 25; don Juan del Río, 5; una señora que oculta su nombre, 10; doña María Bohigas, 20; viuda de Pedro Marijuán, 25; don Alfredo Marijuán, 10; don Hipólito Santamaría Gallo, 25 y un sacerdote, 5.

Total pesetas recibidas, 978'50.

INSTALACIONES INDUSTRIALES.—Por la Delegación de Industria de Burgos ha sido autorizado don Pedro Hombría Martínez para instalar un taller mecánico auxiliar y complemento de su fábrica de sommiers y camas metálicas "Numancia", en esta capital.

FARMACIAS DE GUARDIA.—Hoy prestarán servicio de guardia las farmacias de los señores siguientes:

González Santos, Avenida del Generalísimo 5 y García Antón, Vitoria 19

ASOMBROSO
AHORRE DINERO
comprando los artículos alimenticios en la
LONJA CONSERVERA
compare precios y artículos
ALMACEN DE COLONIALES
Ventas por mayor y detall
Defensores de Oviedo 1
(Junto al Mercado Sur)

PETICION DE MANO.—Por los señores don José Sanmartí Ros y señora y para su hijo José (industrial de esta plaza) ha sido pedida a don Antonio Arnáiz del Pozo la mano de su encantadora hija Carmen.

La boda se celebrará en el próximo mes de Mayo. Entre los novios se han cruzado valiosos regalos.

Sea enhorabuena.

EL CONDE DEL ALCAZAR DE TOLEDO, EN BURGOS.— Después de haber pernoctado en el Hotel Condestable, a donde llegó en la madrugada última, procedente del Norte, a primera hora de la mañana de ayer, el conde del Alcázar de Toledo, teniente general Moscardó, emprendió viaje con dirección a Madrid.

EL PROVINCIAL DE LOS PAULES EN FILIPINAS, VISITA LA CIUDAD.— Se encuentra en nuestra ciudad, procedente de Madrid, el Provincial de los Paules en las Islas Filipinas, Rvdo. Padre Prudencio Mayoral, burgalés de nacimiento, el cual, aprovechando su viaje a Roma, para ganar el Jubileo del Año Santo, ha querido visitar su Patria chica.

Deseamos al ilustre religioso una grata estancia entre nosotros.

EXCURSIONES ESTUDIANTILES EN BURGOS.— Ayer visitaron Burgos y todos los monumentos, un numeroso grupo compuesto por sesenta profesores y alumnos madrileños del Colegio Marianista del Pilar, que acaba de realizar un viaje de estudio por algunos departamentos de Francia; así como otra expedición integrada por diecisiete universitarios de la sección de Pedagogía, de la Facultad de Filosofía y Letras de Madrid, a cuyo frente figuraba el catedrático señor García de la Hoz.

Estos últimos, cumplimentaron al alcalde de la ciudad, en su despacho de la Casa Consistorial, efectuando una excursión por la tarde al Monasterio Cisterciense de San Pedro de Cardeña.

Dichos alumnos, que mostraron su satisfacción por encontrarse en Burgos, emprenderán hoy el viaje de regreso a Madrid.

Velada teatral

El cuadro Artístico de las Jóvenes de Acción Católica de la parroquia de San Esteban, pondrá en escena, en el Salón de Actos del Círculo Católico de Obreros, mañana domingo, a las siete de la tarde, la comedia dramática en dos actos y en prosa, "El milagro del encaje" y el juguete cómico en un acto "Echar las cartas". En los intermedios actuarán con el piano y violín los hermanos Zamora.

Las localidades pueden recogerse en la taquilla del Círculo, de doce a dos y de tres y media en adelante y en los locales del Centro, Cabestreros, 4, a la misma hora.

REGISTRO CIVIL

NACIMIENTOS

Pablo Ortega González, José Luis Fuentes García y Josefa Tobar Pascual.

DEFUNCIONES

Adoración Díez Martínez, de Burgos, 57 años, Casa de Caridad.

Teresa Jesús Sotillo Hernando, de Burgos, dos años, Moneda 26.

MATRIMONIOS

Don José Antonio Revilla Antón con doña María Paz Sebastián González, hoy a las once en San Gil.

Don Aniano Sagredo García con doña María Rosario Arceo Reoyo, hoy a las once y media en San Lesmes.

Don Joaquín de la Peña Puente, con doña María Antonia López Acosta, el lunes, a las once en San Nicolás de Bari.

VIDA CATOLICA

SANTORAL

SANTOS DE HOY

Ss. Sotero y Cayo, pp., León, ob., Santiago, José, pbr., Lucas, dr., Teodoro, mártires.

SANTOS DE MAÑANA

Dominica II después de Pascua. Santos Jorge, Adalberto, obs., Félix, pbr., Fortunato, dc., mrs., Gerardo, ob.

CULTOS

CATEDRAL. — Pía Unión de Santa María la Mayor. Celebrará a las ocho de la tarde, los acostumbrados cultos en honor de la Excelsa Patrona, uniéndose a las intenciones recomendadas por Su Santidad Pío XII.

SAN LORENZO. — Archicofradía de Nuestra Señora del Perpetuo Socorro, función mensual.

Mañana misa y comunión general a las ocho y media y por la tarde, a las ocho cultos por el eterno descanso de las asociadas fallecidas.

SAN COSME Y SAN DAMIAN.— Asociación de la Vela Perpetua Real y Universal del Santísimo Sacramento. Función mensual.

Mañana, a las ocho y media misa de comunión. Por la tarde se suspende la función por coincidir con el solemne triduo que se está celebrando en dicha parroquia y al que deben asistir todos los adoradores.

IGLESIA DE VENERABLES.— V. O. T. de San Francisco. Mañana, a las ocho y media, misa de comunión general. A las siete de la tarde, cultos y Vía-Crucis. Absolución general.

JUNTA DEL APOSTOLADO DE LA ORACION

En la iglesia de la Merced, se celebrará mañana, Dios mediante, a las cuatro y media y cinco y media de la tarde, respectivamente, la acostumbrada Junta de caballeros y señoras celadoras conforme lo establecen los estatutos del Apostolado de la Oración.

El reverendo padre director invita a todos los señores consiliarios y celadores a que acudan con todo empeño a dicha Junta, dando así una prueba señalada de amor al Sagrado Corazón.

Solemne Triduo en honor de la Beata Vicenta María López y Vicuña

Con gran solemnidad y un extraordinario concurso de fieles, se dió comienzo ayer en la parroquia de San Cosme y San Damián, el solemne triduo en honor de la Beata Vicenta María López y Vicuña cuya imagen se destacaba entre luces y flores en el centro del altar.

Después de la misa de comunión que se celebró en la capilla del colegio de las Hijas de María Inmaculada para el Servicio Doméstico, a las once se verificó el primer pontifical, actuando de Preste el reverendísimo P. Abad Mitrado de San Pedro Cardeña. Actuaron de presbítero asistente el M. I. Sr. D. Manuel Ayala, de diáconos de honor los señores beneficiados don Hermenegildo González y don Luis Rubio y de ministros de misa los también beneficiados don Laureo Ortiz y don Luis Estalayo y de maestro de ceremonias el muy ilustre señor don Julio Díez, prefecto de Ceremonias de la S. I. Catedral.

La capilla de Música con la orquesta interpretó la misa de Perossi.

En la tarde, a las siete y media, dió comienzo la función eucarística en la que predicó, con su peculiar elocuencia, el M. I. Sr. D. Abilio del Campo, terminando la función con la solemne reserva en la que actuó de preste el reverendo Padre Aurelio Calzada, S. J., asistido por los señores don Miguel Polo y don Virgilio de Quevedo.

—o—

El programa para hoy y mañana es el mismo que ayer, actuando en el pontifical hoy el reverendísimo P. Abad Mitrado de Silos y mañana el excelentísimo señor Arzobispo y por la tarde predicarán el M. I. Sr. D. Félix Arrarás hoy y mañana el M. I. Sr. D. Angel Cigüenza.

AVANCE
Muebles Angulo
UNA VEZ EN LA VIDA...
Y PARA TODA LA VIDA,
se hace la elección acertada en
la EXPOSICION PERMANENTE
Muebles Angulo
SAN PEDRO Y SAN FELICES, 15 Y 17
BURGOS
ALMACENES, CALERA 9

CORDON Hoy, 5'15, 7'45, 11 noche 3.ª SEMANA
Pequeñeces
NO DEJE DE VER ESTA GRANDIOSA PELICULA. — PRONTO ULTIMAS EXHIBICIONES. — Reserva de localidades para mañana. — No tolerada

AVENIDA Hoy, 5'30, 7'45 y 11 noche
EL EXITO CUMBRE DE LA CINEMATOGRAFIA
UN MARIDO IDEAL
PAULETTE GODARD, MICHELL WILDING, DIANA WYNYARD, HUGH WILLIANS son los protagonistas de esta gigantesca superproducción de ALEXANDER KORDA, en deslumbrante TECNICOLOR

GRAN TEATRO 5'15, 7'45 y 11 noche
(Toleradas a menores)
¡LA ULTIMA OBRA MAESTRA DE LA CINEMATOGRAFIA MUNDIAL!
EL DANUBIO ROJO
Walter PIDGEON * Ethel BARRYMORE * Peter LAWFORD
* Angela LANSBURY y Jane LEIGH *
¡UNA EXCEPCIONAL SUPERPRODUCCION METRO - GOLDWYN - MAYER!
DECLARADA DE INTERES NACIONAL

CALATRAVAS Continua de 5 a 1
Extraordinario programa doble
LA DAMA DE LA MUERTE
y SE NECESITAN MARIDOS
(1 noche, último pase de
LA DAMA DE LA MUERTE
(Tolerada y no tolerada)

SALA DE FIESTAS
3'30—CAFE Y ATRACCIONES
7'30—BAILE DE MODA
11'30—BAILE ESPECIAL DE FIN DE SEMANA
OLGA RIVERO, PADDY y GLORIA ZARCO, LITA GONG, PROFESOR ROMELINO y MISS TERY, OLGA ALBA con TRIO OASIS y ORQUESTA ALLANA

Solamente una marca que, como AEESA, ha concentrado durante medio siglo todos sus esfuerzos en desarrollar la industria frigorífica, puede ofrecer una instalación de categoría y de técnica perfecta, con una seguridad de trabajo absoluta.
Exijd, pues, una instalación proyectada por AEESA, con maquinaria genuina AEESA. Es la mejor protección de sus intereses.
ANGLO ESPAÑOLA DE ELECTRICIDAD, S. A.
REPRESENTADA POR:
RAMON VIZCAINO, S. A.
P.º Duque de Mandas, H. SAN SEBASTIAN
Agente en Burgos: ANICETO ANTON, Huerto del Rey, 12-14. Tlfno. 2443. BURGOS

TOLDOS
Unicos inalterables a ácidos, sosas y productos químicos en general, más flexibles y resistentes, impermeabilidad absoluta para mar y tierra.
VIEGUI, Ltd.
Recaldeberri. Bilbao. Teléfono 31.614

Cacahuete
Crudo: 8'75 pesetas kilo.
Tostado: 10'75 pesetas kilo.
Y las frutas mejores y más baratas
Unión Frutera Burgalesa, S. L.
Plaza Santocildes, 10. - Teléfono 1549
Calatravas, 6. - Teléfono 1517

ANUNCIOS ECONOMICOS

Arriendos

SE ALQUILAN pisos, rentas moderadas y locales comerciales. Informes Héroes del Alcázar, 3, primero, izquierda.

SE ARRIENDA pequeño local. Propio zapatero. Informes: Droguería Bartolomé.

PARA Pensión o Clínica se alquilaría casa completa. Informes Notaría, Espolón, número 2 y 4, tercero, derecha.

ALQUILASE piso amueblado, céntrico, moderno. Santander 12, primero derecha.

Automóviles y accesorios

RUBIA perfecto estado de todo B-14. Ford 17 HP., descapotable. Camiones 3 H. C. propios para gasógeno. Gasógenos varias marcas. Auxiliar del Automóvil. Molinillo 17. Teléfono 1876.

VENDO furgoneta B-14 Citroen en buenas condiciones, cerrada o cambio por otra peor estado y vendo bicicleta con motor. Calle Salas, Barriada Castelar, 11.

OPEL perfecto estado, vendo. Vadillos, 41.

VENDO camión Bedford Carretera Madrid, 85. Talleres Ferarios.

VENDO coche servicio público, 10 H. P., precio interesante. Garage Central.

TAXI 7 plazas impecable vendo barato por ausencia. Garage Central.

Colocaciones

NECESITO muchachá formal. Vitoria 4, primero.

SIRVIENTAS ¿Queréis buenas casas? Agencia Matilde os las proporcionará. Se necesita cocinera y doncella. Puebla 46, primero izquierda.

NIÑERA para domingos y días festivos se necesita en Almirante Bonifaz 7, primero, centro.

SEÑORAS ¿Quieren buenas sirvientas? Agencia Matilde os las proporcionará. Puebla 46, primero izq.

Compras y ventas

¡VINAGRERIA Burgalesa! Compra vinos picados y defectuosos. Pisones, 15

SE VENDE coche de niño, semi nuevo, San Pablo, 37, cuarto.

BATERIA de porcelana y aluminio en Ferretería "La Vega" esquina San Cosme.

CUBOS y baldes de todas clases en Ferretería "La Vega".

MOTORES Diesel y gasolina para trilladoras, molinos, industrias, garantizados. Alternadores nuevos. Elu. Maquinaria Eléctrica, Carmelo Gil número 4. Telf. 13433. Bilbao.

POLLUELOS seleccionados varias razas llegadas diario Barcelona. Vega 27. Pensión Burebana.

VENDO máquina escribir oficina, americana, Cerbolés, Vadillos 33, horas de una a dos y de siete a ocho tarde.

FOTOGRAFOS. Por reforma instalación vendo algunos enseres. Moneda 16 Foto Cine.

SILLA niño seminueva, bicicleta caballero, varios muebles. Martínez del Campo, 10, taller.

SE VENDE vestido completo, primera comunión niña. Calle Briviesca, 18, primero.

VENDO grupo moto-bomba Céres, 3 HP, nuevo. Florentina García, Pedrosa del Príncipe.

SE VENDE un escaparate y puertas con sus lunas. Puerta metálica de tijera. Mostrador, espejos y otros utensilios. Vitoria 22 24, bajo.

VEENDO máquina punto 10 x 60 nueva. Calzadas, 1. Bilbao.

MOTORES "Perkins" aceite pesado para tractores agrícolas. Distribuidor "Samle". Paseo del Prado, 12. Teléfono 219057. Madrid. De especial aplicación a Cuentas Combinadas.

COMPRA venta novelas, biografías usadas. Biblioteca Circulante Castilla. Lain Calvo, 59. Burgos. Avisos: Teléfono 1658.

SE VENDE gran cantidad de basura de vaca y ovejas al pie de carretera. Alejandro de la Peña. Junto a Fábrica de Sedas. Burgos.

TUBOS de cemento, de uralita y de gres, San Pedro y San Felices, 12, Puente Careaga. Burgos.

POLLITOS. Los mejores y más sanos, de Granja Ebro, Leghorn, Castellana Prat, sus encargos grandes y pequeños, a Felipe Barriuso, Merendero Miraflores. Tlfono. 2901.

MIL pollitos semanales. Leghorn y Prat. Exclusivamente de nuestras reproductoras. Exp. Agr. Peñalarrueda. Teléfono, 111. Santo Domingo de la Calzada (Logroño).

POLLITOS recién nacidos, salida diaria. "Incubadora Castellana", San Gil 8.

SIERRAS de cinta, procedencia sueca e inglesa, todas las medidas. Entrega inmediata. Pase sus pedidos a Dionisio Martínez. Ciruelos de Cerezera, Burgos.

POLLITOS seleccionados. Granja Avícola San Benito. Aparicio y Ruiz, 12, bajo. Detras Audiencia.

VENTAS a plazos. Tejidos. Con aval o garantía solamente. Información, San Juan 48-50 portal. Todos los días de 10 a 1 y de 4 a 7

BICICLETA señora se vende. Taller de bicicletas. Aparicio y Ruiz 6.

CINCUENTA duros vendo silla niño. Informará Pescaderías Carmen.

VESTIDO niña primera comunión organdí, velo tul ilusión. Alonso Cartagena. Tienda Habanera.

VENDO traje niño comunión blanco. Llana de Afuera 6, segundo.

SIERRAS cepilladoras universales, tornos, taladros, herramientas bombas "Prat". Comercial distribuidora de máquinaria San Pablo, 13.

SE VENDE vestido niña primera comunión. Huerto del Rey 2 y 4, piso 1.º

COMPRO máquinas hacer medias, rotas, usadas, trabajando. Pago su valor. Informes, Buenavista 22, Juder. Madrid.

MAQUINAS de hacer punto. Venta y enseñanza. Accesorios, agujas y reparaciones. Fernán González, 35. Bajo.

SE VENDE escaparate completo, seminuevo. Razón: Miranda, 2. Contreras.

VENDO coche niño, perfecto estado. Razón: San Carlos 5, habitación 7.

Fincas

SE VENDE casa planta y piso libre, patio y gallineros, en el ventorro La Cueva. Informes, Alonso de Cartagena, número 8, tercero, izquierda.

ALBILLOS, vendo entresuelo, cinco habitaciones, servicios, gran patio, libre, Vadillos.

300.000 VENDO casa céntrica 19 viviendas. Buena producción. Pescaderías Carmen.

CANTERO vende casa céntrica, 4 viviendas, buena renta, un piso libre 130.000; otra 16 viviendas, produciendo 8 % libre. Concepción, 2.

CANTERO vende varios pisos libres, 4 amplias habitaciones, cocina grande, servicios, 30.000, 40.000, 45.000; otros calle Madrid inmejorables, 6 habitaciones, todo confort, 100.000 Concepción, 2

VENDO piso seis habitaciones, amplio hall en 53.000 pesetas. Saenz de Santa María, San Juan 65.

SE VENDE chalet libre todas comodidades. Razón: Comestibles de la Villa. Lain Calvo 26.

200 frutales; casa moderna, otros edificios, colmenar, conejeras, buenas comunicaciones, en Valle Valdivielso, vendo 120.000 "Exito", Generalísimo, 1.

GRANJA Avícola, con huerta 6 fanegas regadío; VENDO pisos libres 4 habitaciones servicios 40.000 San Juan 63, 2.º, derecha.

PISO moderno, llave mano, 4 habitaciones, recibidor, despensa, ducha, agua caliente, fría, sótano, patio sobre 425 m2. sol todo día; da tres fachadas, vendo 43.000. "Exito", Generalísimo, 1.

VENDO piso con 300 metros patio; un solar 2.000 metros. Carbones Palas. (Junto plaza Vega).

Ganados y aperos

SE VENDE carro de par, seminuevo, con o sin arreos. Tratar con Florentín Fernández en Celadilla Sotobrín.

TRILLADORAS Angeles tipo A, producción en trigo 5.000 kilos. Tipo C, 10.000 kilos. Agente, Casa Grijelmo. Burgos.

SE VENDEN dos yaguas, una a parir mes Junio Razón: Laurentino Orcajo. Secretario Villalmanzo. Burgos.

VENDO ternera holandesa. Para verla Depósito de Aguas. Burgos.

VENDO carro de par encubado. Zósimo Mínguez, en Vallunquera.

VENDO 20 ovejas con 12 corderas y 13 borrillos. Eustasio Díez. Villaverde Peñahorada.

COMPRO un ganado mayor de tiro y a prueba. Informes: esta Administración.

Huéspedes

SE ALQUILAN camas precios económicos. Calle Emperador núm. 5, 1.º

CEDO una o dos habitaciones, derecho cocina. San Pedro y San Felices 21, cuarto, derecha.

UNA a dos habitaciones derecho cocina y dos camas dormir solo, cedo. Diego Lainez 15, primero centro.

CEDO habitación derecho cocina, céntrico. Informes: en esta Administración.

ALQUILO habitación derecho cocina matrimonio sin hijos o señoritas. Santa Dorotea 26, 2.º

CEDO habitaciones, amuebladas, derecho cocina. Razón: Vadillos 21.

Nodrizas

NECESITASE ama de cría para su casa. Informes: esta Administración.

Pérdidas

HALLAZGO pendiente, se entregará acreditando propiedad, previo pago anuncio. Héroes Alcázar, 4, tercero, habitación 15.

PERDIDA pulsera oro domingo 16, se gratificará entrega Molinillo 23, tienda.

PERDIDA carpeta conteniendo varios reglamentos juego bolos. Gratificará entrega Madrid 1, primero, derecha.

PERDIDA de perra pequinesa, negra pequeña. Gratificarán en Avenida Generalísimo 19, primero.

Traspasos

URGENTISIMO traspaso almacén vinos, vendo camión, Diego Lainez, 8, tercero.

POR ausencia traspaso taberna - bar, espléndido local, gran bodega con cubas bocoyes, buena vivienda, zona comercial, pocos gastos, en 50.000 pesetas. Bar Celso, Plaza San Nicolás. Valladolid. Se contestan cartas.

TRASPASO pensión muy céntrica acreditada, 15 habitaciones, poquísima renta, precio ocasión. Concepción, 2. Cantero.

TRASPASO carbonería con piso. Matadero 5. Cuñado.

SE TRASPASA tienda vinos y comestibles, sitio céntrico. Informes, Ignacio Palacios, S. A.

TRASPASO local propio taller zapatero. Informes: Carretera de Arcos. Octavo grupo.

TRASPASO frutería por ausencia. Informes: Santa Clara 36, tercero.

Varios

ASUNTO IMPORTANTE. Se precisa socio para ampliación industria. Informes, esta Administración.

NECESITO urgente cincuenta mil pesetas, garantía a satisfacción. Dirigirse por escrito a S. C. B. esta Administración.

FOTOGRABADOS. Encargos en TALLERES GRAFICOS "Diario de Burgos". Vitoria, 16.

QUEMADURAS, úlceras, grietas y en toda herida, calma y cura el cicaseptico "Liras" o cicatrizante con coramina. Farmacias.

PRESTO sin intermediario cien mil en primera Hipoteca sobre casa, razón esta Administración.

M.E.C.D. 2017

LA BOLSA

Madrid.—Termina la semana en Bolsa con una sesión animada en la que casi todo el interés lo han acaparado los títulos eléctricos, que han tenido mejoras de importancia. Al final quedaba el mercado sostenido, aunque con ciertos sectores salió algún papel para realizar beneficios.

Interior, 85,25; Amortizable 4 por 100, 1908, 94,50; 3 por 100, 85; 85,25; Octubre, 99; 3,5 por 100, 90,20 Noviembre 1945, 99,15; Enero 1946, 90,50; Marzo, 1947, 99 y Junio, 1948, 99; Exentas, 101,45; Lotes, 100.

Acciones: Banco de España, 367; Hispano Americano, 335; H. Chorr, 176; H. Española, 274; Iberduero, 195; Mengemor, 142; Eléctrica Madrileña, 129; Telefónicas, 170; Rif, 292; Tabacalera, 642; Campsa, 136,50; Naval ordinarias, 97 y preferentes, 119; Mera, 209; Altos Hornos, 175; Auxiliar Ferrocarriles, 231; Petróleos, 295; Papeleras Reunidas, 154; Sniace, 335; Resinera, 92 y Felasa, 149.—Cifra

Bolsa de Bilbao

Bilbao—Cierra la semana con una sesión del mismo ambiente que las precedentes, sin que apenas se produzcan cambios de tono desfavorables y en cambio las alzas benefician a casi todos los sectores.

Acciones: Banco de Bilbao, 440; Hispano, 331; Vizcaya A, 370 y B, 365; Iberduero, 193; Marítima del Nervión 1550; Bilbaina, 215; Hornos 175; Bilbaina de Edificación 90; Telefónicas, 300 y Campsa, 131.—Cifra

BANCO DE SANTANDER
BANCA — BOLSA — CAMBIO
— CAJA DE AHORROS —
Espolón 16 — BURGOS

Crema dental
DIROLIX
DE CONSUMO EN TODOS LOS PAISES

LOS DEPORTES

Miscelánea deportiva

Un nuevo campo para modestos

Decíamos en reciente comentario, que faltaban campos modestos. La competición "Torneo Primavera", que se viene disputando demuestra que este es un hecho incuestionable, pero ya se ha encontrado una solución en parte. Esta solución la han brindado los jefes del campo de Aviación de Gamonal, que han cedido muy deportiva y caballerosamente terreno para que en el mismo se celebren algunos partidos.

Sólo se han tenido que instalar unas porterías y ya está. Un nuevo campo conseguido.

—— o ——

Para la festividad de San Pedro, las distintas Federaciones burgalesas están dejando entrever grandes preparativos. Claro que hasta ahora, todo son proyectos y la cosa no ha pasado de eso. Pero diremos que entre esos proyectos, hay peticiones muy razonables, que muy bien pueden cristalizar en realidad.

Celebraremos que así sea.

Además y por su parte, la Sociedad Deportiva Militar, también prepara sus festejos a los que por su categoría pueden dárseles la calificación de "grandes".

—— o ——

¿Quieren fútbol internacional? Podemos decirles que se están empezando a "rajar" muchos equipos, ante los campeonatos mundiales. Argentina, Ecuador, Turquía y ¡Escocia?...

A propósito de esto "Monchín" escribe:

"Los campeonatos "do mondo" en Brasil han perturbado el fútbol en todas partes.

Todos sabemos lo ocurrido en España con los calendarios de las competiciones oficiales de Liga y Copa.

Y otras cosas más...

Todos sabemos también las perturbaciones registradas en el fútbol de otros países y las ausencias de la Argentina, por ejemplo.

Ahora es Escocia la que titubea.

Y, en definitiva, a esta hora, nadie sabe nada.

En realidad, unos campeonatos del Mundo son casi siempre para el país que los organiza. Producen dinero... Y casi siempre, además, lo gana el organizador.

Se comprende entonces que el país organizador dedique a estos campeonatos sus máximos cuidados.

Ahora mismo la Prensa brasileña comenta la preparación de los jugadores seleccionados de aquel país, a quienes se tiene desde hace tiempo recluidos. Viven sometidos a un régimen especial y cuestan a la Federación diez mil cruzeiros diarios...

Solamente en jugo de frutas llevan gastados más de once mil cruzeiros.

Es la moda... El jugo de frutas aplicado al fútbol".

España, segunda en la prueba hípica por equipos

Niza.— Un equipo suizo, integrado por cuatro jinetes, ha sido el vencedor de la prueba de hoy, del premio Saumur, correspondiente al Concurso Hípico Internacional, alcanzando 42 puntos, con un tiempo de 5 minutos, 15 segundos y 8/10.

Los españoles se clasificaron en segundo lugar, con 41 puntos, con tiempo de 4 minutos y 56 segundos.

La persistente lluvia transformó la pista casi en un estanque, lo que hizo muy difícil la prueba.

Actos conmemorativos del XXXVIII aniversario del Club C. Burgalés

La veterana sociedad Club Ciclista Burgalés, ha organizado ya los actos conmemorativos del XXXVIII aniversario de su fundación, los cuales se ajustarán al siguiente programa:

Día 23 de Abril. A las 10,30 partirá del domicilio social, General Mola, 10, una caravana ciclista acompañada de directivos, socios y familiares de los fallecidos, para trasladarse al Cementerio de San José, donde se oirá la Santa Misa, rezándose seguidamente responsos y colocándose flores en las tumbas de los socios fallecidos.

Para la asistencia a este acto, habrá un autocar para el traslado de los señores socios y familiares de los fallecidos.

A las 12,30, en el domicilio social, serán obsequiados los ciclistas con un vino español.

Día 27. — A las 8,45, en la Parroquia de San Cosme y San Damián, funeral por los socios fallecidos.

Día 28. — A las ocho, en el Salón de Fiestas, gran velada artístico recreativa, en honor de los socios y familias.

Día 30. — A las 10,30, gran carrera ciclista, denominada "II Trofeo Aniversario", con el recorrido, Burgos-Covarrubias - Lerma - Burgos (96 kilómetros), instalándose la meta de llegada en la carretera de Madrid, frente a "Frío Industrial".

A las 14, almuerzo en un restaurante de la capital.

PELOTA

Grandes partidos para mañana

Mañana, en el frontón del Dos de Mayo se celebrarán los partidos de Educación y Descanso con arreglo al siguiente programa:

A las 11, C. N. S., contra S. E. S. A.

A las 11,20, Banca, contra I. N. P.

A las 11,45 Jiménez Cuende, contra Hijos de Santiago Rodríguez.

A las 12,10, Electra contra Muebles Guilarte.

Se recomienda que todos los participantes se hallen presentes a las once en punto, por si hubiera que adelantar la hora señalada por incomparecencia de algún jugador.

Después de estos partidos habrá un sensacional encuentro en el que intervendrán Arruti y Carayalde, contra otros jugadores de categoría cuyos nombres no damos, por el momento, pero que según nuestras referencias son magníficos —seguramente mañana podremos adelantar sus nombres— para que sean conocidos por la afición local, ya que se trata de verdaderos artistas.

Partidos y árbitros para mañana

Pascual actuará en Vitoria y G.ª Hernández en Miranda

Madrid.— Árbitros designados por la Federación Española de Fútbol, para dirigir los encuentros correspondientes a las tres divisiones de Liga, en la última jornada del torneo:

PRIMERA DIVISION

At. Madrid - Valencia, Arqué; Málaga - Oviedo, Asensi; Celta - R. Sociedad, Marrón; Español - Barcelona, Rey; Atlético Bilbao - Coruña, Fombona; Tarragona - Sevilla, Rivero; Valladolid - Real Madrid, Barderi.

SEGUNDA DIVISION

(Grupo primero)

Torrelavega - Zaragoza, Caballero; Orensana - Lérida, Zariquiegui; Badalona - Erandio, Rivero (A); Sabadell - Baracaldo, Jáuregui; Osasuna - Gerona, Arana; Gijón - Arosa, Núñez; Numancia - Ferrol, Balcells; Lucense - Santander, Sánchez Bravo.

(Grupo segundo)

Albacete - Tetuán, Guerra; Linense - Mestalla, Campos; Cartagena - Mallorca, Díez Argote; Elche - Salamanca, Méndez; Plus Ultra - Hércules, Ferrer; Alcoyano - Murcia (sin designar); Levante - Granada, Gómez Contreras; Castellón - Córdoba, Martínez Leal.

TERCCERA DIVISION

(Grupo segundo)

Alavés - BURGOS, Pascual; Guecho - Huesca, González Roji; Maestranza - Calahorra, González Jerez; Escoriaza - Calatayud, Arbenes; Sestao - Iñdauchu, Bilbao (J.); Real Unión - At. Zaragoza, Múgica; Tudelano - Logroñés, Acha; Izarra - Arenas Guecho, Remacha; MIRANDES - Arenas Zaragoza, García Hernández.

LAS SESIONES MUNICIPALES DE AYER

(Viene de primera página)

A este respecto el alcalde dió cuenta de la ausencia del señor Fernández Villa que se ha trasladado a Madrid para formar parte de la citada comisión y propuso y así se acordó por unanimidad que se le autorice para permanecer en la capital de España todo el tiempo que sea necesario para cumplir la labor que le ha sido encomendada.

Sesión del Pleno

Después de concluir su reunión la Permanente, quedó constituido en sesión el Pleno municipal, bajo la presidencia del alcalde señor Díaz Reig. Asistieron los capitulares señores Giménez Rico, Martínez Nales, Gil Carcedo, Martínez Ronda, Seligrat, Codón, Sastre, Alzaga, Martín Cortezón, Gil Moral, Miranda y Corella.

Fueron adoptados entre otros, los siguientes interesantes acuerdos:

Que por la comisión especial designada para cuanto se refiere al edificio Teatro, se proceda sin dilación a realizar los estudios precisos y se eleven al Ayuntamiento las propuestas pertinentes para que, dentro del año en curso, pueda realizarse la enajenación del edificio teatro, o iniciarse las obras de reconstrucción del mismo, sin prejuzgar otras soluciones que se pudieran adoptar.

La Alcaldía se pronunció en el sentido de que la sorprendía la propuesta de la Comisión, puesto que, como también todos los señores concejales y contando con la Corporación, se han venido haciendo gestiones diversas que todavía no están finalizadas, para tratar de solucionar el asunto del edificio Teatro.

Poner en práctica la ordenanza relativa al "Timbre o sello de Beneficencia", con cuyos ingresos atenderá el Ayuntamiento a las numerosas necesidades de carácter benéfico que pesan hoy día sobre la Corporación municipal, como son el pago de estancias en los establecimientos provinciales, aportación al Hospital de San Juan, asistencia médico farmacéutica a los pobres de la ciudad, auxilio a las distintas asociaciones benéficas de la ciudad, a transeuntes, etcétera, con un importe superior a un millón de pesetas. A tal efecto se acepta el modelo presentado por don Julio González López, del cual se harán los ejemplares que se precisen y que serán distribuidos por la Depositaría municipal a los dueños de hoteles, casas de viajeros, etcétera, mediante petición escrita. El producto obtenido ingresará en el presupuesto ordinario de ingresos del Ayuntamiento.

Volver a la Comisión, a petición de la Alcaldía, el expediente de Hacienda sobre aplicación de contribuciones especiales por la instalación de alumbrado en la zona de la Avenida del Generalísimo.

Dar la conformidad al precio señalado por el excelentísimo señor gobernador civil, renunciando al recurso contencioso-administrativo, para la expropiación de las casas número 28 de la plaza de Vega y número 16 de la calle de Nueño Rasura, y abonar en su consecuencia a doña Teresa Ponce de León y Díaz de Velasco, propietaria de la primera la cantidad de 87.486,58 pesetas y a doña Mercedes, doña María Teresa y don Manuel María Caitero Santamaría, copropietarios de la segunda, la cantidad de 192.884,65 pesetas, como precio de las expropiaciones y con cargo al presupuesto extraordinario de reforma interior. Al mismo tiempo se faculta a la Alcaldía para disponer cuanto sea necesario para el derribo de las fincas y pago de indemnizaciones, y socorros a los vecinos desahuciados, observándose lo reglamentado sobre el particular.

Ratificar el acuerdo de la comisión de Personal sobre que se verifiquen gestiones a fin de conseguir los beneficios regulados en la reserva de productos alimenticios, en favor de los empleados municipales, nombrando al teniente de alcalde don José Martínez Nales y al jefe de la Sección de Hacienda don Ignacio Saldaña para suscribir todos los documentos necesarios que se precisen para dicho fin.

Permutar con el excelentísimo señor Arzobispo 1.065,25 metros cuadrados de superficie del patio y parte del salón de actos del Seminario de San Jerónimo, cuyo valor total de expropiación es de 300.143,29 pesetas, por los terrenos y materiales del llamado "cementerio viejo" y cuya valoración es de 1.369.080 pesetas. A está permuta habrá de dar su aprobación el Ministerio de la Gobernación. La diferencia de valor de pesetas 1.068.936,71, entre ambas transferencias, se considera como aportación del Excelentísimo Ayuntamiento a la obra del nuevo Seminario que el excelentísimo señor Arzobispo pretende construir para sustituir al actual de San Jerónimo y cuyo emplazamiento podría ser el citado cementerio viejo, en cuyos terrenos estuvieron emplazados templos, por lo que en cierto sentido tienen el carácter de sagrados y que por estar situados en lugar muy visible deberían dedicarse a un edificio noble y proporcionado, desechándose los proyectos de destinarlos a jardín o invernadero, por la carencia de agua y el recuerdo de su anterior utilización.

La apertura de la nueva calle y los trabajos de construcción del colector que pasará precisamente por dicho lugar no comenzarán en lo que al citado patio pueda afectar antes de las vacaciones de verano del presente año.

Si en un plazo de 15 años no se edificase en los terrenos del cementerio viejo el nuevo Seminario estos revertirían al Ayuntamiento, previa una indemnización de 300.143,29 pesetas, que se entregaría al excelentísimo señor Arzobispo, bien entendido que dicho plazo de 15 años comenzará a contarse desde el momento en que se ofrezcan los terrenos completamente libres de otros servicios o utilización por el Ayuntamiento.

Ratificar asimismo la propuesta de la Alcaldía sobre concesión de primas al contratista de las obras del puente de San Pablo si imprime un ritmo acelerado a los trabajos y facilita el tránsito por el puente en las próximas fiestas de San Pedro y San Pablo. A este respecto el alcalde explicó a los miembros del Ayuntamiento que la concesión de primas se hace también en parte para compensar los gastos realizados en las obras que se han hecho hasta el presente por el contratista y porque no tiene el Ayuntamiento otro medio para acelerar la terminación de estas obras, que de otro modo no hubiesen terminado hasta el año 1952, ya que su ritmo de ejecución depende de la consignación anual del Ministerio de Obras Públicas.

APERTURA DE OTRA CALLE

Con carácter urgente se incluyó en convocatoria y fué aprobada una moción de la Alcaldía para que se inicien los trabajos de apertura de una nueva vía de comunicación entre la Plaza de San Fernando y calle de Sombrerería, de conformidad con el estudio presentado por el arquitecto municipal.

UN INFORME DEL SEÑOR SELIGRAT SOBRE EL PROBLEMA DE ABASTOS

Seguidamente hizo uso de la palabra el señor Seligrat, presidente de la Comisión de Abastos, quien en documentado informe dió cuenta de la forma en que se realiza actualmente el abastecimiento de los principales productos alimenticios a nuestra ciudad.

Planteó el problema surgido en el abastecimiento de carnes al establecerse por el Servicio Nacional de Carnes, Cueros y Derivados una serie de corrientes comerciales, en las que Burgos se halla situada con notable desventaja, puesto que al haberse señalado a nuestra provincia los precios más bajos los ganaderos rehuyen la venta de carnes en ella.

En relación con otros artículos, tales como legumbres, patatas, etc., se harán próximamente distribuciones en gran escala por la Delegación provincial de Abastecimientos.

Destacó la labor del gobernador civil a través de los puestos reguladores con las diferentes distribuciones de artículos, que serán incrementadas.

Finalmente dijo que si las gestiones que se están realizando para lograr el perfecto abastecimiento de carnes, se resuelven felizmente, en brevísimo plazo quedará solucionado el problema de abastos, uniendo a esto el incremento en la distribución de otros artículos base, a precios asequibles, para las familias modestas.

Adhiriéndose a las manifestaciones del señor Seligrat, por ser él quien suscitó la cuestión en la anterior sesión, el capitular señor Gil Carcedo hizo uso de la palabra para agradecer la explicación dada, haciendo hincapié en que se adopten las medidas oportunas por el Ayuntamiento para que los artículos alimenticios que se expenden en los mercados y tiendas reúnan las debidas condiciones higiénicas y sanitarias.

El alcalde, propuso y así se acordó por unanimidad, ratificar al apoyo y agradecimiento al excelentísimo señor gobernador civil por las gestiones realizadas hasta la fecha para resolver dicho problema.

RUEGOS Y PREGUNTAS

El señor Codón hizo ver a sus compañeros de Concejo que no debe desaprovecharse la ocasión propicia de formular una petición y hacer los ofrecimientos necesarios para lograr que se instale en Burgos uno de los Institutos Laborales que van a establecerse en diversas ciudades españolas, contestándole el alcalde. Por su parte, el señor Gil Moral dijo que el Ayuntamiento lo tiene ya solicitado pero que no obstante se estará sobre el asunto con el fin de lograr para nuestra ciudad un centro de tanta importancia docente.

Finalmente el señor Gil Carcedo rogó a la Alcaldía se adopten las medidas oportunas para evitar el estacionamiento de vehículos en la calle de la Paloma, sobre todo en las horas de mayor intensidad del tráfico y el alcalde, recogiendo dicha sugerencia, prometió atenderla en lo posible.

No habiendo más asuntos de que tratar, se levantó la sesión.

NUESTRO TELEFONO, 2015

REPORTAJE DEL DIA

Los siete "puntos" de Stalin para apoderarse del Mundo

El zar soviético ha fijado un plazo de dos años para la realización de su plan

Hace unas semanas llegó a París un destacado dirigente comunista de la Alemania oriental que huía del paraíso soviético instalado en Alemania por los comunistas de Moscú. Este destacado dirigente —del que no se ha mencionado el nombre para evitar las represalias comunistas— ha hecho sensacionales declaraciones sobre un vasto plan de Stalin para apoderarse de hecho del dominio del Mundo, plan que ya se encuentra hoy en marcha. Este plan es conocido en los centros de pensamiento comunista con el nombre de los "Siete puntos de Stalin". Los observadores internacionales especializados en los asuntos comunistas creen grandemente en la verosimilitud de las declaraciones del dirigente comunista alemán que acaba de huir de su país para refugiarse en los países occidentales.

LOS SIETE PUNTOS

El plan —según el declarante— es obra del propio Stalin. Y es un proyecto que ha de realizarse en el plazo de dos años. Para 1952 este proyecto ha de tener —según los planes comunistas— completa realidad.

El proyecto se inicia con una declaración general de lucha contra la Iglesia Católica. Después vienen los siete puntos stalinianos.

El primero dice: "El abceso Tito debe ser liquidado antes del fin del Verano". Es decir, la primera medida para el cumplimiento del plan es la eliminación del comunismo nacional de Tito.

El punto segundo determina: "El Verano debe ser "rojo" en los Balcanes. El próximo Invierno ha de ser "rojo" en Berlín". Con esto se cree en los círculos políticos franceses que Rusia pretenderá nuevamente apoderarse de Berlín.

Punto tercero. "La guerra del oro —otro aspecto de la guerra fría— acompañarán a los golpes en Yugoeslavia y Berlín". El punto cuarto dice:

"Esta presión monetaria tendrá por corolario el dumping de los cereales. Según parece Rusia intenta vendiendo trigo y otros cereales a precios muy baratos, a consecuencia de la gran cosecha del año actual producir la baja vertiginosa de los precios de los cereales en los países europeos".

OPERACIONES EN EUROPA

En Asia —escribe Stalin en el punto quinto de su programa— con el concurso de Mao Tse Tung se atacará de manera más o menos abierta al dólar y a la famosa "línea del dólar". El punto sexto trata de las operaciones en el teatro europeo: "Rusia ofrecerá al canciller Adenauer todo lo que los aliados occidentales le han rehusado". El último punto determina: "El último instrumento de la guerra fría es la anarquía interior de los países occidentales sobre todo de Francia".

PASATIEMPO

JEROGLIFICO

¿Qué presentarás ahora?

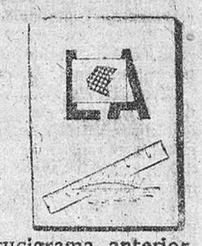

Solución al crucigrama anterior

HORIZONTALES

1 Darás. 2 Decenal. 3 Recámaras. 4 Posibilidad. 5 Odas.—Témelo. 6 Lat.—Mis.—Ait. 7 Acaser.—Arde. 8 Rebeleselas. 9 Sacómelos. 10 Sisonos. 11 Dascp.

VERTICALES

1 Polar. 2 Rodaces (Secador). 3 Desalabas. 4 Decia.—Secid. 5 Acab.—Melosa. 6 Remitiremos. 7 Anales.—Seno. 8 Sarim.—Aelop (polea). 9 Laderlos. 10 Salidas. 11 Dotes.

ANUNCIOS OFICIALES

AYUNTAMIENTO DE BURGOS

Hasta las doce horas del día cuatro del próximo mes de Mayo se admiten en el Negociado de Subastas de la Secretaría Municipal las proposiciones para optar al concurso de las obras de adaptación del Juzgado Municipal de esta ciudad en el Palacio de Justicia por un presupuesto de 44.975,44 pesetas.

En dicha dependencia se hallan de manifiesto las condiciones y demás antecedentes del concurso donde pueden ser examinados durante las horas de oficina de los días hábiles.

Burgos, 21 de Abril de 1950

EL ALCALDE

AYUNTAMIENTO DE BURGOS

Hasta las doce horas del día 12 del próximo mes de Mayo se admitirán en el Negociado de Subastas de la Secretaría Municipal las proposiciones para optar al concurso-subasta de las obras de encauzamiento de los ríos Pico y Vena por un presupuesto de 2.697.798'26 pesetas.

En la citada dependencia se hallan de manifiesto las condiciones y demás antecedentes del concurso-subasta, donde pueden ser examinados durante las horas de oficina de los días hábiles.

Burgos, 20 de Abril de 1950.

El alcalde

M. U. M., S. A.

Compañía Española de Seguros

(Esta Compañía ha sido la adquirente del igualatorio funerario "PREVISORA BURGALESA"). — Inscrita en el Registro de Seguros por Orden Ministerial de 11 de Abril de 1945

Hecho el depósito que exige la Ley para garantía de sus asegurados.

SUBDIRECCION PARA BURGOS Y SU PROVINCIA: Santander, 2 - 3.º BURGOS

IMPORTANTE:

La Dirección de esta Sucursal pone en conocimiento de sus asegurados que no entreguen las pólizas a ninguno de los antiguos agentes pertenecientes a PREVISORA BURGALESA, ya que éstos no tienen relación alguna con esta Compañía. Y, según tenemos noticias, éstos, con falacias intentan sorprender la buena fe del público y asociados

Rogamos le exijan, siempre que sea objeto de duda, el carnet de EMPLEADO DE M. U. M., S. A.

¿LE HAN SUSTRAIDO SU POLIZA? NO SE PREOCUPE: ACUDA A LAS OFICINAS (SANTANDER,2), Y ALLI LE ATENDERAN COMO USTED SE MERECE.

GUIA FACULTATIVA

J. MARTIN PARDO
Medicina interna. Pulmón y Corazón
Ex-jefe Clínica Hospital Militar
Rayos X. Consulta de 11 a 2 y de 4 a 6

Bruno Aragüés
MEDICO ODONTOLOGO
Queipo de Llano, 2 — Teléfono 2798

P. LOPEZ
DIRECTOR DEL DISPENSARIO ANTITUBERCULOSO
De la Cruz Roja.—RAYOS X
Puebla, 2. — Teléfono 2231

JOSE CARAZO
PARTOS Y ENFERMEDADES DE LA MUJER
del Hospital de Barrantes y Cruz Roja
Vitoria, 36, 3.º — Teléfono 1591

J. GUTIERREZ MANZANEDO
GARGANTA, NARIZ y OIDOS
Especialista diplomado
MADRID, 1, 1.º DCHA.

Clodoaldo Padilla
PARTOS Y GINECOLOGIA
San Juan, 48, 1.º — Teléfono 1855

J. VELASCO
Del Hospital Provincial
PULMON y CORAZON
RAYOS X. — Electrocardiografía
Consulta de 12 a 2 y de 3 a 5
Santander, 18, 2. — Teléfono 1533

V. OJEDA CARCEDO
APARATO DIGESTIVO Y NUTRICION
Análisis clínicos, Rayos X. Metabolimetría. Consulta de 10 a 2 y de 3 a 5
Vitoria, 19, 1.º — Teléfono 1667

G. BAÑUELOS
OCULISTA
DE LOS SERVICIOS DE SANIDAD DEL ESTADO
PLAZA MAYOR, 67 TELEFONO 1306

I. LOPEZ SAIZ
Jefe de Clínica del Sanatorio Psiquiátrico "SAN LUIS"
Enfermedades mentales y nerviosas
Consulta diaria, de 12 a 2
Calle de Santander, 22 y 24, 3.º

José María Francés Gil
MEDICINA INTERNA — RAYOS X
Consulta de 10 a 1 y de 3 a 6
Plaza de Vega, 36

MOISES ARROYO
PIEL Y VENEREAS
Plaza de Prim, 24. Teléfono, 3264

Sanatorio de Nuestra Señora de la Blanca
CURAS DE REPOSO
Enfermedades de Medicina general
Piscines, 33 Teléfono, 2323. Burgos

RICARDO CUEVA
GARGANTA, NARIZ Y OIDOS
Consulta de 10 a 2 y de 4 a 7
Vitoria, 20, 1.º Dcha. - Teléfono 1724

L. Rodríguez Pascual
PIEL, SIFILIS
Especialista diplomado
Jefe del Servicio del Hospital Militar
Consulta de 1 a 2 y de 4 a 6
San Pablo, 6, 1.º — Teléfono 2946

M.ª A. Ruiz de Temiño
DENTISTA
San Juan, 63, segundo

GUTIERREZ SESMA
ENFERMEDADES DE LOS NIÑOS
Consulta de 10 a 12 y de 5 a 6
Almirante Bonifaz, 19—Teléfono 1483

DR. MUÑOZ CASAS
PIEL Y VENEREAS — ONDA CORTA
DIRECTOR DEL DISPENSARIO ANTIVENEREO
Consulta de 11 a 2 y de 4 a 6
Almirante Bonifaz, 13, 1.º - Tel. 1539

F. URRACA
OCULISTA
DE LAS CLINICAS DE BARRANTES
CRUZ ROJA
NUESTRA SEÑORA DEL CARMEN
Y HOSPITAL PROVINCIAL
LAIN-CALVO, 18-TELEFONO 1311

AVISO

No tire Vd. el Cupón Pro-Ciegos aunque no le haya tocado.

Muy en breve CASA MUNGUIA abonará el 8 por 100 de su valor. EXCLUSIVO DE LA PATENTE 191-329.

FERIAS EN LERMA

Los días 1, 2 y 3 de Mayo se celebran las tradicionales ferias de ganados de todas clases, aperos de labranza, maderas, maquinaria y transacciones comerciales de todo orden, con gran concurrencia de feriantes que encontrarán facilidades y cómodo alojamiento.

Lerma y Abril 1950.

OCASION

Codillos, recortes y puntas de jamón a 16 pesetas kilo.

CASA CONTRERAS

Miranda, 2.

REPRESENTANTE

activo y acreditado, conocedor ramo máquinas herramienta, aceros y ferretería industrial, necesita Mayor Hermanos, Iparraguirre, 11. Apartado, 299. SAN SEBASTIAN.

¡VISTA VD. ELEGANTE!
COMPRE SU CORTE DE TRAJE
EN LAS MEJORES CALIDADES DE PAÑERIA
¡A PRECIOS DE FABRICA!

Calle de Santander, núm. 22 y 24 - Calle Moneda, 21 y 23 - Burgos

NUEVOS ALMACENES

M.ª del Carmen Ruiz
MODAS
Participa la apertura de su nueva instalación en AVENIDA DEL GENERALISIMO, N.º 3, 2.º, hoy, sábado, 22 de Abril

¡AGRICULTORES!
Para la puesta en riego de vuestras tierras, GRUPOS ELECTRICOS y a GASOLINA, de diversas MARCAS y POTENCIAS
Visítenos y podrá hacer una buena adquisición
SUMINISTROS "MAT"
Andrés Martínez González. -- Avenida General Franco, 8
VALLADOLID

OPOSICIONES AUXILIARES CORREOS

Ambos sexos, 18 a 30 años. Ingresos más de 6.000 pesetas. Informes y preparación, por técnicos del Cuerpo, en

ACADEMIA POLITECNICA CALLE SANTANDER (esquina a San Juan)

✝

EL SEÑOR

DON ADRIAN ESPINOSA LOPEZ

(Jefe de área de la Compañía Telefónica Nacional de España)

Falleció en el día de ayer a los 57 años de edad, habiendo recibido los Santos Sacramentos y la bendición de Su Santidad

Q. E. P. D.

Su apenada esposa, doña Marcelina Sáez; hermanos, don Ramón (capitán de Caballería), don Jerónimo (ausente), don Juan (ingeniero electricista) y don León (ausente); hermanos políticos, don Martín, don Mariano Sáez (gerente de Cine Avenida) y don Primitivo Saldaña; sobrinos, primos y demás familia

RUEGAN a sus amistades, la asistencia al entierro, que tendrá lugar hoy, a las CINCO de la tarde, en la parroquia de San Cosme y San Damián, así como al funeral que se celebrará el próximo lunes, a las ONCE en la misma parroquia.

Vivía: Calle Madrid, número 24. Burgos, 22 de Abril de 1950.

"LA HUMANIDAD" Gran Funeraria, San Juan, 61, - Teléfono 2004.

M.E.C.D. 2017

LA FERIA DE SEVILLA JUNTO AL RIO

Por José Andrés VAZQUEZ
(Cronista de Sevilla)

Allá, más o menos por los años dos mil antes de Jesucristo, Hércules el Libico --uno de los cuarenta y tantos Hércules que en el Mundo han sido, según cuentan--, tuvo a bien fundar a Sevilla "a la verita del rio", como canta el pueblo en copla tal vez desde entonces...

Por lo tanto, Sevilla es obra del Rio desde su fundación y todo cuanto en ella existe, --viejas y nuevas piedras, costumbres y sugestiones, gracia y salero...--, obra es de la influencia del "claro Guadalquivir".

Con esto, que explica muchas cosas, quedaria explicada también la influencia del rio en la Feria de Sevilla, tema que tenemos a bien desarrollar en este articulo. Mas, para corroborar la explicación, añadiriamos que el viejo Betis, hoy Guadalquivir --remozado hasta el punto de permitirse un largo paseo por la Vega a la que antes sólo iba cuando había riada y en busca de la madre vieja-- es un obrero infatigable sin cuyo continuo trajin del puerto a favor de la riqueza agricola, comercial e industrial, acaso no hubiese Feria ni posibilidad de fiesta alguna.

Nada podemo decir aún de la presencia del rio en la feria ni de su intervención en ella como pintoresco personaje más o menos folklórico. Este es otro cantar: el Rio no va a la Feria. A menos que se decida a ir en riada "con crespas ondas y mayor corriente", --como dijera Arguijo--; pero en clase de aguafiestas más vale que no vaya...

Nos gustaria, sin embargo, que fuera por las buenas. Su presencia y colaboración serian preciosas.

"¿Por qué nuestra ciudad no ha de celebrar sus fiestas en el Rio?". Esta pregunta formulada por el malogado escritor José María Izquierdo, puede revelarnos muchas cosas. Puede explicarnos el por qué del pánico que le tenemos al padre y tirano Guadalquivir. Es la arteria vital superior de Sevilla, no hay duda, pero no es menos cierto que se ha portado también como enemigo mortal: naufragios, riadas, ruinas... De tal modo que hasta el dulce y melancólico Gustavo Adolfo Bécquer --que gustaba contemplar los mágicos atardeceres a la orilla, bajo las ramas del llorón de la Barqueta--, le tenia el terror supersticioso que todos los sevillanos le tenemos:

"Y tú, ¿no te embarcas?
Ha tiempo lo hice
Por cierto que aún tengo la ropa en la playa
Tendida a secar".

Si, hermanos. Como todos somos en Sevilla un tanto becquerianos, queramos o no, el Gran Rio Sagrado, lleno de misterios milenarios por las estrellas que desde el principio bajan a bañarse en sus aguas, nos mueve a un miedo insuperable. No lo podemos remediar. ¡Tiene un reverso muy trágico la historia del Guadalquivir! Sólo los turistas que le desconocen, se avinieron a subir por él a las fiestas, echar las anclas de sus barcos-hoteles al pie de la Torre del Oro, y lanzarse a la Feria --gentes de otras tierras, otros climas y otras lenguas-- ellos con sombrero ancho y clavel en el ojal, y ellas tocadas de mantilla al estilo de la ópera de "Carmen", la genial españolada de Jorge Bizet...

La persistenté eficacia sosegada con que el rio prestó este servicio sugirió cierta vez la idea de darle participación expresa en los festejos, trasladando la Feria a Triana, única manera de darle sitio junto al Guadalquivir y brindarle a éste una participación personal estable en la maravillosa "Feria del Mundo" como la llamó, con justa razón, el baronet Kennedy. Su emplazamiento, en previsión de que el escenario del Prado fuese victima, como lo está siendo, de la urbanización devastadora, lo ideó Miguel Sanchezdalp y Calongo en su entonces desdeñado --por su anticipación de medio siglo a la mentalidad ambiente-- y ahora olvidado, apesar de sus aciertos indescriptibles, "Anteproyecto de reformas de Sevilla"; y fué señalado inmediatamente después del puente de monumental arquitectura mudejárica proyectado en el sitio que hoy ocupa el de San Telmo, obra éste de buena ingeniería pero sin aquella gracia constructiva que lo identifique con el Rio y con la ciudad...

Este es el intento más serio para conseguir que el Guadalquivir le diese también a la Feria la preciosa influencia de su belleza inmediata y de su abolengo fundacional. Mas confiemos en que no faltarán soluciones para que este glorioso caudal, que "dió leyes al mar y no tributo", no sólo sea fecundo en bienes materiales sino también en gracia espiritual, con sitio propio en cada fiesta.

Pero este año lo ha tenido, por fin en la Feria... Como en el Prado de San Sebastián, habitual escenario, queda poco espacio disponible se ha llevado al otro lado del Guadalquivir, al sitio llamado los Remedios, por via de ensayo, la importante Feria Exposición de Ganado Selecto. Los amigos de la fiesta mayor del optimismo y de la paz hallaron esta novedad. Prudente prueba de que la autoridad municipal intenta con todo el miramiento que le merece algo que es de todos y a todos interesa que no sufra norma en su viejo prestigio.

Diario de Burgos

ESTAFETA MADRILEÑA

El Dr. Arce diserta sobre el tema "España ante las Naciones Unidas"

MADRID - (De nuestro corresponsal ANTONIO DE ERGOYEN)

"España ante las Naciones Unidas" fué el tema que el doctor Arce, el ilustre embajador argentino, desarrolló ayer en su cuarta conferencia pronunciada en el salón rectoral de la Universidad. No vamos a recoger la síntesis de tan notable disertación. Pero sí diremos que, al señalar la favorable evolución del "caso español" en la O. N. U. que ha tenido este asunto desde 1946 a la fecha, pidió a los españoles "que no olviden si es que no pueden olvidar", pero que se dispongan a seguir por los caminos que han de conducirnos a la unión de todas las naciones que se inspiran en el bien, para defenderse de la posible agresión de las que sólo piensan en el mal. Con este motivo aludió a las palabras del Caudillo en la clausura de las sesiones del Consejo de Investigaciones Científicas, cuando dijo que España está dispuesta a promover todas las actividades de la ciencia puesta al servicio del bien y no del mal, del amor y no del odio. Agregó que ese era también su pensamiento con relación a la paz, y que España tenía el derecho y hasta el deber de figurar en primera línea entre los artífices de la paz de Europa.

LAS TELEFONICAS *Hasta veinte duros han subido en unos días las acciones de la Telefónica. Y sigue habiendo demanda en el mercado bursátil. Los rumores que han lanzado al público a comprar son optimistas. Se habla de un aumento de dividendo del siete al ocho por ciento y de la ampliación de capital (dos acciones nuevas por cada siete antiguas), al precio de ciento ocho duros. Parece, sin embargo, que nada de esto está acordado. Pero no seremos nosotros de los que se decidan a desmentir tales rumores, escribe el cronista financiero de "Arriba". Desde luego, el año 1949 para la Compañía ha sido pistonudo. La gente como tiene tal verborrea desatada, habla ya por los codos en cabina aunque le cueste sus buenas pesetas. ¡Más le cuesta una taza de café, café! Y aguardando a que le pongan la conferencia se divierte horrores.*

LA OREJA DEL 18 *"Giraldillo" registra hoy como un suceso que pasará a la historia taurina el hecho de que en la feria sevillana no se haya roto el maleficio que flotaba en la famosa plaza de la Maestranza hasta que se lidió el toro 18 de los que han corrido en ese certamen torero. Claro que todo revela o que se han aburrido como hongos los aficionados o que el público sevillano hila más delgado en la concesión auricular que otros públicos, donde por oreja más o menos no van a quedarse castigados sin postre en la cena.*

La oreja del 18 se la llevó por las buenas ese "pequeñaja" que se llama Manolo González que, por lo que parece, tuvo una ráfaga de inspiración que, orientada por el valor del artista, creó el ruedo de la Maestranza, salvándole del sofoco que le martirizaba. Oles clamorosos, música, entusiasmo general y paseo triunfal en hombros, ostentando en su mano diestra la primera oreja de la feria. Y por la afición. ¡Ah! Y que conste que fueron miuras, y no "phillips".

MUSICA DE PARADA *Por fin esta noche vamos a ver lo que dá de sí este joven músico que conocemos por Manolo Parada. De él es la partitura de la "Fantasía de gran espectáculo" y que se titula "A todo color", de la que esperan pingües ingresos taquilleros los empresarios del Lope de Vega. La letra es nada menos que de los hermanos Guillermo y Rafael Fernández Shaw, el primero de ellos autor afortunado de tantos y tantos libretos de zarzuela.*

Manolo Parada nos confiesa hoy que "A todo color" es el fruto del contacto amistoso y diario de los autores en el veraneo escurialense.

--¿Cómo es la música?

--Muy alegre, demasiado alegre. Pero perdonénme ustedes que así sea en gracia a haber grabado músicas durante muchos años para millares de metros de celuloide en docenas de películas españolas, con muchas escenas dramáticas y muchos afectos de rostros "draculianos" y portazos violentos. Y uno, que es optimista y alegre, quiere de vez en cuando adentrarse por los caminos de la travesura y de la sonrisa, y nunca mejor que ahora al encontrar un libro delicioso, pleno de posibilidades musicales; un director de prodigio, Cayetano Luca de Tena, el artífice del teatro español, entrañable y fraternal amigo mío y unos intérpretes de alta "fidelidad y sincronismo".

LA "ARENA MORTAL", NUEVA ARMA QUE EN BREVE POSEERAN ESTADOS UNIDOS Y RUSIA

PROBABLEMENTE TENDRA MAYOR PODER DESTRUCTIVO QUE LA BOMBA DE HIDROGENO

Viena.—Los Estados Unidos y Rusia poseerán en breve "arena radioactiva, equivalente en poder destructivo a la bomba de hidrógeno", ha anunciado el profesor, especialista en investigaciones atómicas, Hans Thirring del Departamento de Física de la Universidad de Viena.

"La producción de plutonio —explicó el profesor— da como subproducto grandes cantidades de partículas radioactivas que, si se mezclan con arena y se arrojan desde aviones, podrán hacer inhabitables durante meses grandes extensiones de terreno".

Añadió que aviones con compartimientos de plomo para proteger a los tripulantes, podrían arrojar la arena mortal sobre el territorio enemigo, con un efecto "probablemente más destructivo que el de la bomba de hidrógeno".

ALICANTE estación de invierno
CASA DE REPOSO DEL PERPETUO SOCORRO
Un lugar ideal para enfermos y convalecientes
Director: Dr. S. Sanjulián
Pida informes a la Administración. — Teléfonos 1203 y 1204

CADA DIA UNA COSA CURIOSA

Una gallina detiene al expreso de París a Hendaya

Burdeos.—Una gallina detuvo anoche el tren expreso de París a Hendaya, en el Departamento del Gironda. El maquinista vió a la gallina que se encontraba entre los rieles y detuvo al convoy antes de aplastarla.—Efe.

ANA BOLENA

Durante los días 25 y 26 del corriente la **DELEGADA TECNICA** de los famosos Productos de Belleza **"ANA BOLENA" (DEBACO-LONDRES)**, realizará en obsequio a la alta Sociedad de **BURGOS**, desinteresadamente, varias demostraciones, efectuando Maquillajes con la novísima **"CREMA FLUIDA"**, a base de **SEDA NATURAL EN POLVO**, atendiendo cuantas consultas estimen convenientes.

Pidan hora e invitación al Establecimiento Exclusivista, **PERFUMERIA, de D. ANDRES GRIJALBA. VITORIA, 2.**

SHAKESPEARE ES UN "IMPOSTOR" SEGUN LOS "BACONIANOS"

Afirman que fué Bacon el autor de las obras dramáticas atribuídas al inmortal escritor

Londres.—La Sociedad Bacon ha anunciado que realizará un nuevo esfuerzo para encontrar la tumba de Edmundo Spenser, en la abadía de Westminster, y demostrar así de una vez para siempre que sir Francis Bacon escribió las obras dramáticas de Stratfordon Avon, atribuidas a William Shakespeare.

Los "baconianos" han anunciado como "falso" el "santuario" de Shakespeare en Stratford on Avon. Dicen que ha sido débido a un colosal error histórico el que "un simple mercader y prestamista (Shakespeare) haya sido confundido con uno de los más grandes escritores de todos los tiempos. Bacón.—Efe.

TOROS

"Emociones de México" actuará en Burgos

Con este espectáculo se inaugura la temporada

La inauguración de la temporada en nuestro coso taurino, tendrá lugar el domingo 7 de Mayo. Y no se celebrará con la novillada anunciada. En ese día hará su presentación el famoso espectáculo titulado "Emociones de México".

La empresa arrendataria de nuestra plaza ha aprovechado el paso por nuestra ciudad de este espectáculo, que se dirige a Francia, para darle a conocer en Burgos. Integran el conjunto los charros mejicanos, que realizan arriesgados ejercicios con los novillos, a los que echan el lazo y montan caballos salvajes. Es decir, algo parecido a los famosos rodeos norteamericanos. Además vienen dos señoritas rejoneadoras, un indio auténtico y un novillero, que son los encargados de estoquear a los cuatro novillos que se lidian.

Todo un gran espectáculo, lleno de atracciones verdaderamente interesantes por su novedad.

La novillada anunciada para la "apertura" de la temporada, queda trasladada al día 18 del mismo mes de Mayo, festividad de la Ascensión. Actuarán en ella Cagancho (hijo), Boni Chico y Emilio Ortuño (Jumillano Chico). El ganado será de Salamanca.

CORRIDA DE FERIA EN ALCOY

Alcoy. — Corrida de feria. Seis toros de Juan Antonio Alvarez de Campillo, que resultaron mansos e ilidiables, para Gallito, Andaluz y Albaicín.

Gallito trastea a su primero, da un pinchazo y descabella el puntillero. En el segundo, hace una faena breve para un pinchazo y varios intentos de descabello.

Andaluz, en su primero, grande y de mal estilo, corta orejas y en su segundo las dos orejas y rabo.

Albaicín es aplaudido con la capa. Faena pinturera para media estocada que basta. El sexto es el peor de todos y pasa más tiempo en el callejón que en el ruedo. Hubo de ser apuntillado en el callejón mismo.

Andaluz salió en hombros de la plaza.

CUARTA DE FERIA EN SEVILLA

Sevilla. — Cuarta corrida de feria con lleno en la Maestranza. Seis toros de Antonio Pérez, de San Fernando de Jarama, para Pepe Luis Vázquez, Manolo González y Manuel Carmona.

Pepe Luis en su primero tira a abreviar y el público protesta. En su segundo intenta hacer faena pero desiste porque el toro está descompuesto. (Pitos).

Manolo González en su primero lancea superiormente. Manolo liga una buena faena con derechazos superiores y otros pases. Mata de media estocada y descabello (Muchas palmas). En su segundo, hace una buena faena a base de naturales entre olés. Mata de dos pinchazos y una estocada cruzando bien (Ovación y saludos).

Manuel Carmona en su primero está animoso y torero. Mata de tres pinchazos, entrando siempre bien, y descabella (Ovación y saludos). En el que cierra plaza redondea el éxito con una faena artística y variadísima en la que sobresalen tres tandas de naturales con la izquierda y un molinete superior. Estocada certera entregándose. Carmona resulta cogido en forma emocionante pero sin consecuencias (Gran ovación y oreja, el diestro es llevado en hombros hasta el hotel).

Peso de los toros: 282, 288, 316, 271, 326, 290 kilos respectivamente.

MUERTE DE UN PRESTIGIOSO GANADERO

Madrid.— Ha fallecido el popular ganadero de reses bravas, don Manuel García Aleas.—Cifra.

Una doctora americana hace que los bizcos dejen de serlo

Concierto de una perra foxterrier en Francfort

Dixquondjes.—Sir Harry Lauder, el comediante-trovador escocés fallecido el 26 de Febrero pasado, ha dejado una fortuna de 1.005.118 libras esterlinas según se ha visto hoy al abrir su testamento.

La principal beneficiaria es una nieta de Lauder, su constante compañera después de la muerte de su esposa.

HAZAÑA DE UNA BALLENA

Ciudad del Cabo. — Una ballena ha levantado a un bote con sus cuatro ocupantes, y los ha transportado durante diez minutos a través del Océano. Los cuatro pescadores que ocupaban el bote, lograron finalmente que éste se deslizase del lomo de la ballena en el agua.

UNA OPORTUNA INVESTIGACIÓN

Hollywood.— Una investigación sobre la moralidad de las estrellas cinematográficas ha sido emprendida por el Congreso norteamericano. El encargado de llevarla a cabo es el representan Stepehn Jackson, antiguo juez de Nueva York.—Anco.

PARTO DOBLE POR TERCERA VEZ CONSECUTIVA

Buenos Aires.-- En la Maternidad del Hospital Pena, de Buenos Aires, la joven Mercedes Méndez, de 24 años, esposa del obrero Héctor González, ha dado a luz por tercera vez mellizos en el breve espacio de cuatro años. Hace cuatro años, en efecto, como primer fruto del matrimonio nacieron dos mellizos, Eva y Lucía, el 21 de Abril de 1946. De nuevo nacieron dos niñas el 5 de Octubre de 1948, a las que se llamó Norma y Amelia. Y ahora han nacido dos niños, que se llamarán Carlos y Héctor. El primero vino al Mundo con 2 kgs. y 300 gramos y diez minutos después el otro con 3'6 kilogramos.

CURACIONES PSICOLOGICAS

Buenos Aires.—La señorita Gerda Linn Merzbach, argentina - alemana, está realizando extraordinarias curaciones de ojos por un método psicológico. Los bizcos dejan de serlo y muchos cortos de vista acaban abandonando las gafas. El caso se ha hecho popular al revelarse que algunos jóvenes que deseaban ingresar en instituciones del Estado y fueron rechazados en el examen médico por el defecto físico visual, después han sido admitidos tras el tratamiento de la doctora. No utiliza ningún remedio, sino simplemente la reeducación fortificando los músculos externos con ejercicios de acomodación.--(Anco).

RECITAL DE LA PERRA FOX-TERRIER "CARLA"

Francfort.—El corresponsal de la Associated Press en esta ciudad, afirma haber asistido en casa de un teniente americano, a un recital de la cantante "Carla", una perra fox-terrier.

El periodista dice que, una vez reunidos los invitados, "Carla" hizo su aparición en la sala. El oficial se sentó al piano y atacó el "Preludio en sol menor", de Rachmaninoff.

Cada vez que el pianista, añade aquel corresponsal, pulsaba un acorde, "Carla" lo aullaba con una admirable afinación. "Carla", sigue diciendo el periodista, interpretó después una canción titulada "Cuando éramos recién casados", después de la cual, el auditorio rompió a aplaudir.

El corresponsal dice por último, que cíosamente y desapareció en dirección a la cocina, donde se le había preparado la perra se dejó fotografiar, saludó gratado un suculento menú.—Efe.

MUERE A LOS 116 AÑOS

Campos (Brasil). — En esta ciudad del Estado de Río de Janeiro, ha fallecido a los 116 años de edad, la señora Joana Gómez Viegas. A pesar de su edad avanzada, la fallecida aparentaba buen aspecto físico, habiendo trabajado hasta pocos días antes de su fallecimiento. La difunta ha dejado nietos, bizcnietos y tataranietos.—Anco.

HUYE POR NO CASARSE CON UN HOMBRE QUE NO AMA

Nueva York. — La señorita Mireya Urguidi, de nacionalidad uruguaya, ha pedido a las autoridades de inmigración, que le permitan residir indefinidamente en el país, con el fin de no tener que regresar al Uruguay, donde su padre la obligaría a contraer matrimonio con un hombre al que no ama.

La señorita Uruguidi ha declarado que su padre la prometió al nacer a un diplomático uruguayo de doble edad que ella, y que huyó del país para no casarse con él. Su visado de residencia en los Estados Unidos, expira en el mes de Junio, y varias personas e instituciones le han ofrecido ya ayuda para que pueda permanecer en el país.—Anco.

LE DESNUDAN PARA COBRARSE UNA DEUDA

Buenos Aires. — Un polaco, José Olichowikak, que logró trasponer el telón de acero y llegar a la Argentina hace un año, participó en una partida de naipes. Al terminar, había perdido cuarenta pesos, pero dijo que sólo tenía cinco para liquidar su deuda. Entonces, los compañeros de juego procedieron a cobrarse en prendas y le desnudaron (incluso de la camisa. Le dejaron solamente el canzoncillo y unas zapatillas. De esta guisa salió para la Comisaría a denunciar lo ocurrido, pues según declara las prendas tienen más valor. Pero, aparte la persecución de toda la pandilla, la policía instruye otro proceso contra el propio denunciante por jugar a los prohibidos y por escándalo público, por haber cruzado las calles casi en traje de Adán.

Conserve nuevos sus muebles

Un mueble nuevo adquiere aspecto de antiguo si tiene el barniz deslucido. Para conservar el barniz de sus muebles, límpielos con GLASOL. Es un producto moderno que dá nueva vida a los muebles, limpiándoles las manchas, haciendo desaparecer las rozaduras y restaurando el brillo perdido. Usando GLASOL sus muebles parecerán siempre nuevos. Lo encontrará en droguerías.

Más de mil doscientas personas han muerto en Calcuta a causa del cólera

Ginebra.—La Organización mundial de Sanidad informa que se han presentado 3.311 casos de cólera en Calcuta y han fallecido 1.233 personas desde el primero de Enero último hasta el 15 del mes corriente. Añade que parece ser la epidemia más grave desde hace muchos años y se atribuye al aumento del número de refugiados y a la época del año.—Efe

SE PROPAGA LA EPIDEMIA DE VIRUELA EN CHILE

Santiago de Chile.—Las autoridades sanitarias han anunciado que sigue extendiéndose por todo el país la epidemia de viruela, y que ya se han registrado 1.902 casos de dicha enfermedad.—Efe

La actuación del Grupo de Variedades de Logroño tendrá lugar mañana, a las doce, en el Teatro Avenida

Mañana domingo, en el Teatro-Cine Avenida, a las doce de la mañana en vez de a las once en que se tenía anunciado, actuará el ponderadísimo "Cuadro de Variedades" de Educación y Descanso de la vecina capital riojana, en el que podremos apreciar la gran valía y el arte consumado de artistas en sus diversas facetas.

Canto clásico y moderno, la gran animadora Irma Vila, el Machín blanco, el cuarteto Alaska con sus melodías hispano-americanas, profesor Rucomber, el mago del ilusionismo y de la prestidigitación, las graciosísimas parodias del gran Verol, doctor Chandre Beesse, extraordinario caso de nemotécnica, jotas, flamenco, etc., etc. Todo ello guiado por la mano experta de un director competentísimo y amenizado por la popular orquesta "Blasco".

Ultima hora deportiva

El equipo burgalés empata con el zaragozano

Hoy se juega el pase a las semifinales

Gijón.— Resultado de los encuentros jugados esta tarde para el campeonato de España de hockey sobre patines de segunda categoría:

Delicias de Zaragoza, 3. Burgalesa, 3.

Club Hockey de Cataluña, 2. "Ici", de Madrid, 0.

Atlético de Madrid, 1. Zaragoza, 4.

LAS SEMIFINALES

Gijón.— En el sorteo de las semifinales del Campeonato de España de hockey sobre patines, le ha correspondido enfrentarse al Barcelona y al Madrid, que son los equipos que se daban como seguros finalistas. El encuentro eliminatorio se celebrará mañana, a las siete de la tarde. Antes se jugará la otra semifinal entre el Hockey Club Cataluña y el vencedor del encuentro Esperanza, de San Sebastián y Burgalesa, que habrán de desempatar por la mañana.

Sucesos en la provincia

Un obrero de la SESA al regresar de Mecerreyes a Burgos, sufre una grave caída de bicicleta

En la noche del jueves, emprendió en bicicleta viaje con dirección a Burgos, desde Mecerreyes, donde tiene fijada su residencia, el hilador de la S.E.S.A., Angel Romero Camarero, de 44 años de edad, casado, quien se disponía a reincorporarse a su trabajo habitual.

Alrededor de las diez de la noche, y debido a la intensa oscuridad reinante, el ciclista sufrió una caída de la bicicleta, a consecuencia de la cual se produjo graves lesiones, quedando ligeramente conmocionado.

El infortunado Angel, aunque perdió parte de su conocimiento, pudo andar por su propio pie, vagando durante varias horas por el campo, desorientado por la oscuridad de la noche. Sobre las dos de la madrugada, arribó al Campamento de Cubillo del Campo, donde le prestaron los primeros auxilios; siendo trasladado en una ambulancia a Mecerreyes.

Aquí el médico de la localidad, don Gonzalo García Pozo, le practicó una detenida cura, apreciando al herido gran desgarro de todo el espesor del cuero cabelludo, que interesa periostio, llegando a hueso propio, comprendiendo desde la región frontal a la parieto-occipital, de unos 23 centímetros de extensión; herida contusa en la región superciliar derecha, de 4 centímetros y otra inciso-punzante en el antebrazo izquierdo y contusiones generalizadas en distintas partes del cuerpo; de pronóstico grave.

Más tarde, el desventurado obrero fué traído a Burgos, ingresando en la Clínica de Nuestra Señora del Carmen.

UN SOLDADO HINDU EMBRIAGADO, MATA A 22 INVITADOS A UNA BODA

Nueva Delhi. — Un soldado gurkha embriagado ha matado a golpes de machete a veintidos invitados a una boda en la ciudad montañosa de Nainital. Las noticias dicen que el soldado se encolerizó cuando supo que un prestamista de casta inferior contraía matrimonio con una jovencita de menos de veinte años de la casta de los brahmines. Todos los muertos pertenecían a los "intocables".—Efe.

GRAVE ACCIDENTE AUTOMOVILISTICO

Texarkana (Texas). — Cinco personas han resultado muertas y otras cinco han tenido que ser hospitalizadas al chocar el coche de los jefes de bomberos con otros dos coches particulares. Un testigo presencial dice que un auto en el que iban tres personas obligó a hacer un brusco viraje al en que viajaban los jefes de bomberos que fué a chocar contra otro vehículo ocupado por siete personas.—Efe.

CONSEJO DE MINISTROS

(Viene de primera página.)

novación del concierto económico con Alava.

Expedientes de trámite.

INDUSTRIA Y COMERCIO

Orden aprobada en Consejo por la que se señalan nuevos precios de venta en fábrica del cemento Portland artificial.

Orden aprobada en Consejo por la que se fijan nuevos precios de venta en fábrica de los productos siderúrgicos.

Informe sobre asuntos del Departamento. Expedientes de trámite.

AGRICULTURA

Expedientes de trámite.

EDUCACION NACIONAL

Expediente por el que se conceden los beneficios de pobreza a los efectos docentes al Ayuntamiento de Onis (Asturias). Información sobre diversos asuntos del Departamento. Expedientes de trámite.

OBRAS PUBLICAS

Decreto por el que se autoriza la ejecución por el sistema de contrato de las obras del vaciadero Norte para los productos del dragado en el puerto de Huelva.

Decretos por los que se autorizan las subastas de las obras de defensa de la vega de Sotomayor contra las avenidas del río Tajo, frente a los tranzones números 2 y 3, de Aranjuez; de las de terminación entre los perfiles 164 al 290 del canal de las Bardenal, trozo sexto, y de las de tierra, fábrica y accesorias del azud en el río Tormes, en Villagonzalo (Salamanca).

Decreto por el que se autoriza al Canal de Isabel II para celebrar el concurso de obras de distribución con turbina de fibro cemento, parte segunda y tercera, del abastecimiento de aguas de Vicálvaro (Madrid).

Expedientes de trámite y revisión de precios.

TRABAJO

Decreto por el que se reglamenta la concesión de primas a la construcción de viviendas protegidas.

Decreto por el que se encomienda al Instituto Nacional de la Vivienda la realización de un plan de construcción de cinco mil viviendas en la ciudad de Valencia.

Decceto por el que se aprueba la exención de arbitrios municipales a las viviendas protegidas.

Decreto por el que se aprueban varios proyectos declarados urgentes por el Instituto Nacional de la Vivienda.

Orden aprobada en Consejo de ministros por la que se acuerda un veinticinco por ciento de plus de carestía de vida en las reglamentaciones de siderо-metalúrgicas y minas metálicas.

Ampliación del Consejo

El ministro de Educación Nacional, recibió a los periodistas, a los que amplió la referencia del Consejo de Ministros, en los términos siguientes:

Una de las más hondas y apremiantes preocupaciones del Gobierno, es la que se refiere a la construcción de viviendas en número y ritmo indispensable para atender a las necesidades del país.

Al servicio de este noble propósito, se halla el acuerdo del Consejo de Ministros, adoptado a propuesta del ministro del Trabajo, por virtud del cual, se autoriza al Instituto Nacional de la Vivienda, para la realización de un plan de construcción de cinco mil viviendas en la ciudad de Valencia.

Plus de carestía en las industrias de chocolate y caramelos

Asciende al veinte por ciento

Madrid.—Por el Ministerio de Trabajo, se establece sobre los salarios base —sin incluir los aumentos económicos por razón de antigüedad— del vigente reglamento nacional de Trabajo en las industrias de chocolates, bombones y caramelos, del 28 de Octubre de 1947, un plus de carestía de vida equivalente al veinte por ciento de dichos salarios-base, que incrementará los salarios reales existentes al tiempo de publicarse la presente orden.—Cifra.

Sara
MUEBLES—TAPICERIA
TELÉFONO 1322

CAMIONES Y OMNIBUS

Pegaso

DIESEL y GASOLINA

Existencia de chasis en Burgos para entrega en el acto

CONCESIONARIO:

JOSE BARRIOS

CALLE DE VITORIA, 94-98

Teléfono 1883

BURGOS

COMPAÑIA SEGUROS

antigua, importante precisa persona bien relacionada para cargo Delegado General Burgos y provincia. Excelentes condiciones. Escribid: Seguros, Apartado 727.—MADRID

SALA DE FIESTAS HOY SABADO II NOCHE
CENA - BAILE FIN DE SEMANA
—— M E N U ——
Entremeses fríos y calientes. - Huevos a la flamenca "Sala de Fiestas" Escalopes de ternera milanesa, panaché de verduras. POSTRES: Peñas santas al Rhon. Canastillas de fruta.
PRECIO DEL CUBIERTO con entrada y servicio, 55 pesetas.
Reserve su mesa con anticipación

M.E.C.D. 2017