Diario de Burgos

Año XXXIX. Núm. 11.760.—Burgos § Apartado 46. Oficinas: Vitoria, 16, bajo. Teléfono 165 § Miércoles 13 de Noviembre de 1929

Consejo de ministros

Se regiamenta el contrato del Estado con la Compañía Telefónica.—Reorganización de la Real Academia de Jurisprudencia y del Ministerio de Economía Nacional

A la entrada y a la salida

MADRID 13.—A las siete menos diez llegó el marqués de Estella a la Presidencia, para reunirse en Consejo con los ministros. Le acompañaban los de la Gobernación e Instrucción. El jefe del Gobierno se fijó en un retrato de don José Canalejas colocado en un ángulo del «hall», y dijo que había mandado colocarle hoy, precisamente, con objeto de rendir homenaje al prestigioso presidente del Consejo de Ministros al cumplirse el XVII aniversario de su trágica muerte. He encargado—añadió—a un pintor modesto, que ha hecho otro retrato de Canalejas, retratos de los expresidentes del Consejo de ministros que murieron asesinados, señores Prim, Cánovas del Castillo y Dato, para colocarles también aquí. Mi deseo es que no aumenten, ya que tengo el propósito de que solamente figuren en el «hall», retratos de exjefes de Gobierno fallecidos violentamente.

El Consejo terminó a las diez menos cuarto de la noche, y a la salida, el marqués de Estella manifestó que lo más importante había sido el examen del reglamento de la Compañía Telefónica, presentado por el ministro de Hacienda, y la aprobación de las bases de un real decreto acerca de la reorganización de la Academia de Jurisprudencia.

El ministro de Instrucción, señor Callejo, dijo a los periodistas que no podía adelantarles nada sobre este último asunto.

El de Hacienda, señor Calvo Sotelo, tampoco podía decir nada referente a la reglamentación de la Telefónica.

El de Economía, señor conde de los Andes, dijo que se había aprobado la reorganización de su departamento.

Nota oficiosa

La nota oficiosa del Consejo es la siguiente:

PRESIDENCIA.—Extensión a Marruecos del acuerdo comercial con Checoeslovaquia. Abriendo a la navegación aérea en la zona de Ceuta un corredor de 150 metros de ancho, a la altura de la boca del puerto, hasta llegar a él. Expediente de abono a la Compañía propietaria del vapor «Elisa», perdido por abordaje con un buque de la Armada en aguas de Alhucemas, de la cantidad de pesetas 85,666'75,000 como indemnización por la pérdida del buque, y el resto por los servicios prestados. Expediente con motivo de la devolución a los señores Marina y López Otero, de la cantidad de 89.775 pesetas, diez por ciento del total del importe de las obras del monumento a las Cortes de Cádiz, que como contratistas depositaron. Cesión al Ayuntamiento de Santa Cruz de Tenerife, por el precio de tasación, de dos parcelas de terreno para nueva alineación y urbanización de calles.

ECONOMIA.—Real decreto sobre la reorganización interior del ministerio.

GOBERNACION.—Agregación a Valencia del pueblo de Sedavi y doce más. Expediente de expropiación forzosa de una finca de la señora viuda de Mataix, con todas las garantías de la ley, para dar paso a la nueva plaza de toros de Madrid. Aprobación del reglamento del secretariado local. Obras sanitarias en Tablada.

HACIENDA.—Tres cartas municipales, y reglamento para la aplicación del decreto de 25 de Agosto de 1924.

MARINA.—Expediente relativo a la construcción de diez hangares de armadura metálica en la base de aeronaves de Mar Menor. Propuesta de convocatoria para proveer diez plazas de oficiales alumnos del Cuerpo de Contadores e Interventores...

EJERCITO.—Real decreto sobre indemnizaciones a los legionarios de nacionalidad extranjera que quedaron inválidos como consecuencia de acción de guerra. Autorizando la adquisición de una central técnica para suministro de la fuerza motriz necesaria para atender los servicios de la fábrica de Alfonso XIII por su precio de millón y medio de pesetas. Autorizando la terminación por gestión directa, de las obras de las carreteras militares de Bab-Tazza a Aukoud, de Imasinen a Puna de los Pescadores, de Taxdir a Torres de Alcalá y otras; del cuartel para un batallón de Infantería en Villa Sanjurjo, otro para Caballería y otro para Artillería en el mismo lugar. Acordando aplicar la Real orden de 16 de Marzo de 1929 a los accidentes de Aviación ocurridos con anterioridad a la promulgación del Estatuto de clases pasivas.

Ampliación

MADRID.—El ministro de Instrucción, señor Callejo, se negó terminantemente a facilitar referencia alguna del decreto sobre la reorganización de la Academia de Jurisprudencia. Opina que es buena la vinculación de esta institución, así como la de la escuela diplomática anejas; pero es preciso quitar la grama para que el terreno sea fructífero.

No obstante la reserva del ministro, por informes particulares sabemos que con la reorganización de la Academia se variará el método de elección de la junta de gobierno y se limitarán las facultades de los asociados.

El señor Callejo ha manifestado que España no podrá asistir a la Exposición de pintura española en Miami, por no haber consignación en presupuesto, y porque anteriormente España se comprometió asistir a las Exposiciones de Monza y Venecia.

El asunto más interesante tratado en el Consejo es la reglamentación del contrato del Estado con la Compañía Telefónica. Este reglamento ha sido redactado por una comisión mixta de la que han formado parte funcionarios de la empresa, presidida por el abogado del Estado señor Vizaza. Se refuerza la intervención del Estado en la Compañía así como la delegación del Gobierno en la misma, y se fija el coeficiente mínimo anual por depreciación de la moneda. Se amplía el concepto de redes urbanas, entendiéndose por tales las del mismo término municipal y las que se encuentran a menor distancia de cien metros, aunque sean de distintos términos.

Los pueblos agregados a Valencia suman 53.000 habitantes, y el Ayuntamiento de la capital se hará cargo de todas las deudas de los mismos y en el plazo de diez años no les impondrá sus tarifas municipales.

Se trató de la creación del Colegio Central del Secretariado Local, con residencia en Madrid. Este Colegio será órgano asesor del ministerio de la Gobernación.

El marqués de Estella marchará hoy miércoles, a Navalperal y someterá a la firma del Rey algunos decretos de Instrucción y del Ejército. El jueves, regresará a Madrid.

El sábado se celebrará un Consejo de ministros presidido por el Soberano.

Diario de Burgos

Precios de suscripción

EN LA CAPITAL

Un mes.	2	pesetas
Tres meses.	6	id.
Un año.	24	id.

FUERA DE LA CAPITAL

Tres meses.	8	id.
Seis meses.	15	id.
Un año.	24	id.

EXTRANJERO

Un año.	40	id.

Pago adelantado

Número suelto.	10	céntimos
Idem atrasado.	25	id.

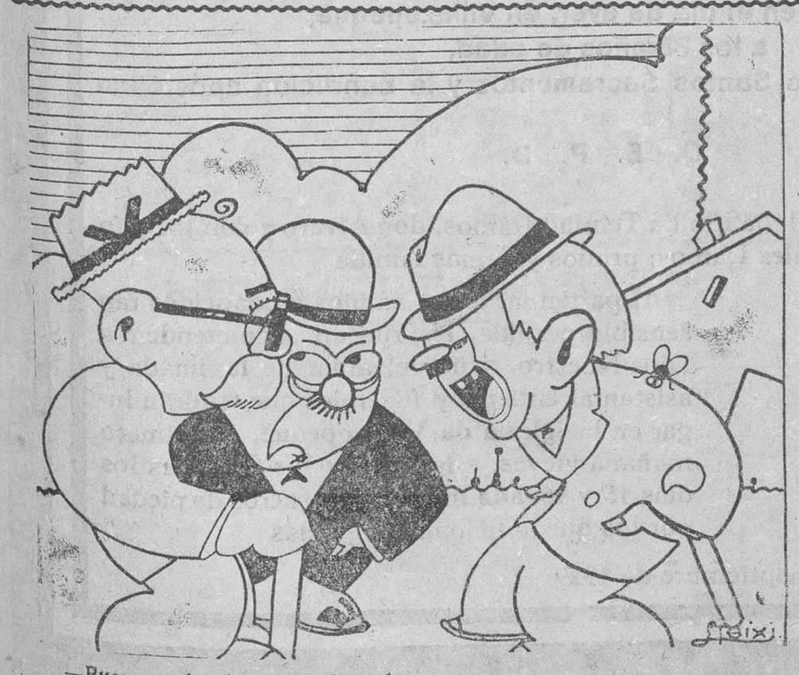

—Buen sombrerito, don Gonzalo.
—Hombre, hay que hacer los honores al veranillo de San Martín.

La causa contra el señor Sánchez Guerra

El capitán general de Valencia disiente de la sentencia dictada

MADRID.—La oficina de censura ha autorizado esta noche la publicación de una noticia recibida de Valencia, según la cual el capitán general de aquella región ha disentido de la sentencia dictada por el Consejo de Guerra celebrado recientemente en aquella capital para juzgar al ex presidente del Consejo de ministros, don José Sánchez Guerra, y otros procesados.

Como consecuencia de este disentimiento la causa pasará al Supremo del Ejército y Marina.

De Valencia salió ayer para Madrid don Rafael Sánchez Guerra.

Instrucción Pública

Confederación Nacional de maestros

La Asamblea convocada por esta entidad, se celebrará en Madrid, durante los días 27, 28, 29 y 30 de Diciembre próximo.

Apenas conocido el orden de asuntos, grande es el entusiasmo despertado en todas partes, siendo muchos los que se disponen a concurrir a ella.

Obran ya en poder de esta Ejecutiva numerosas adhesiones y peticiones de tarjetas de asambleistas. Cuando estas se hallen editadas, se hará público, así como cuantos detalles y noticias puedan interesar de esta importante Asamblea.

La Comisión Ejecutiva: C. Martínez Page, Angel A. Castilforte, Z. Ladislao Santos.

Cantidades de las que se dispondrán para la Protección a los Huérfanos

Desde el primero del próximo mes de Diciembre, la Junta Central de la Protección a los Huérfanos del Magisterio, dispondrá de los siguientes fondos:

Del 1 por 100 sobre los haberes del Magisterio primario; importará, próximamente, 95.000 pesetas mensuales.

Sobre los haberes de los inspectores 1.250 pesetas y sobre los haberes de los profesores numerarios de las Escuelas Normales 3.500 pesetas próximamente, que hacen un total mensual de muy cerca de 100.000 pesetas.

Resulta que, a primeros de Diciembre, la Junta Central dispondrá de unas 100.000 pesetas por esta recaudación, mas las 50.000 que hay consignadas en Presupuestos.

Dado el gran número de escuelas que hay vacantes, o servidas por interinos, convendrá saber si han de contribuir, porque, de otra manera, resultaría una baja de cierta importancia. Se calcula que al año habrá un sobrante en el Presupuesto de la Primera enseñanza de algunos millones, y sería lamentable que de esa cantidad no se dedicara una buena parte a la Protección, y que, además, no contribuyera siquiera con el 1 por 100.

Una vez puesto en marcha, lo referente a la recaudación, hay que abordar ya francamente la organización, comenzando por designar las Comisiones provinciales, que han de ser los órganos activos, vigilantes, alma de la verdadera protección.

Lo urgente, es el nombramiento de las Comisiones provinciales.

En cuanto a los ingresos, no hay que olvidar el millón largo, que saldrá todos los años, deducido de los sueldos de los maestros.

Contribuirá también con una crecida cantidad, por sellos y pólizas.

Todo esto, que supone un tremendo sacrificio impuesto voluntariamente por los maestros, merece una ayuda por parte de algunas corporaciones y en especial por el Estado, a quien suponemos con la sana intención de entregar algo más de las 50.000 pesetas que fueron ofrecidas, más que como donativo, para que sirvieran de estímulo a todos.

Escuelas vacantes

PROVINCIA DE PALENCIA.—Baltanás; escuela unitaria núm. 1, para maestro; 2.728 habitantes; vacante en 12 de Diciembre de 1928, por defunción.

PROVINCIA DE LEON.—Robledo de Guzpeña; Ayuntamiento de Prado; mixta para maestro; 99 h.; v. en 7 de Octubre, por defunción.

Guimara (Peranzanes); mixta para maestra; 349 h.; v. en 31 de Octubre por excedencia.

Soto de la Vega; unitaria para maestro; 622 h.; v. en 31 de Octubre, por jubilación.

Modino (Cistierna); mixta para maestro; 198 h.; v. en 7 de Octubre, por jubilación.

TOS
PASTILLAS del Dr. ANDREU

ASUNTOS LOCALES

Las corridas de Ferias

En la última sesión del Pleno de nuestro Ayuntamiento, se trató y discutió sobre un asunto ya muy viejo pero siempre de actualidad. Las corridas de Ferias.

Descartada la necesidad, o por lo menos la conveniencia, de celebrarlas, se presenta el dilema de si ha de ser el Ayuntamiento el que corra con la organización y riesgos de la fiesta o debe subvencionar a un empresario que se encargue de ello.

Antiguamente, siempre era el Ayuntamiento el empresario, y siempre se perdía dinero. La segunda parte era la justificación de la primera. No había empresa que se arriesgara a perder mucho dinero, para, en el caso más favorable y contando con la subvención, poder ganar un pequeño puñado de pesetas, y si se presentaba alguna, era para traer toros y diestros de segunda categoría.

Hoy las circunstancias han variado y las dos corridas tradicionales proporcionan ganancia segura, a menos que el cielo se ponga en contra. Hay ya mucha gente en Burgos y las comunicaciones son fáciles. Tanto que que existen muchos que creen posible la celebración de tres corridas

Ese riesgo es el que el Ayuntamiento podría afrontar, ya que no trata de lucrarse con los festejos, sino de proporcionar solaz a los vecinos y ganancias al comercio.

Pero, realmente, el *servicio* de corridas de toros, no es de aquéllos cuya municipalización está más indicada, ni ello es ningún timbre de gloria para nuestro excelentísimo.

El sistema contrario, entregarse en manos de una empresa como se hizo este año, tiene el inconveniente ya apuntado y que no es despreciable. Unos cuantos miles de duros salen de Burgos, pudiéndose quedar entre nosotros.

Sin embargo, hay un medio, ya empleado en otras poblaciones y alguna vez también aquí, de concordar todos los intereses. Que la empresa sea nuestra, de Burgos.

Fórmese una sociedad, cuyos individuos (cuantos más mejor) se apunten por cantidades variables, que no desembolsarán más que en caso de pérdida. El Ayuntamiento entrega a esa sociedad una subvención, que será la primera a responder del exceso de gastos sobre ingresos, si lo hubiere, pero que se devolverá en caso de que la ganancia exceda de un cierto tanto por ciento.

Puesto que el Ayuntamiento limita la pérdida de la sociedad, justo es que limite también los beneficios.

Con esta base, la Corporación aseguraba unas fiestas brillantes, con tres buenas corridas de toros, que atraerían una legión de forasteros, sin tomar parte directa en la organización de este espectáculo, muy español, muy alegre, muy brillante, todo lo que se quiera, pero muy impropio de una Corporación que tiene aún por resolver problemas complicados y esenciales de la vida de la ciudad.

Burgos hace 30 años

Del DIARIO DE BURGOS correspondiente al lunes 13 de Noviembre de 1899

Procedente de Italia ha llegado a Burgos el general Barattieri con su ayudante.

—Ha sido promovido a primer teniente de ingenieros don César Sanz Muñoz, hijo del finado general Sanz Pastor.

—El jefe de la Guardia municipal ha puesto a disposición del juzgado a Clemente Abad Lara, que cometió dos estafas en el comercio de don Joaquín Navarro y en el despacho de carnes de doña Estétana González, fingiéndose dependiente de un hotel.

—Han sido nombrados alumnos de la Academia de Dibujo Juan Nogal Díaz, Eusebio Arreba Duque, Julián Palomares Pardo, Mariano Domingo Santillán, Julio Antón Santos, Pedro Pascual Saenz, Bernabé Fernández Delgado y Francisco Navares Olalla.

—En la feria de San Martín han regido los siguientes precios:

De 592 a 594 pesetas las parejas de bueyes, de 245 a 247 los bueyes, de 20 a 22 los carneros, de 15 a 16 las ovejas, a 75 los caballos, de 200 a 210 las mulas, a 90 los asnos y de 52 a 56 los cerdos.

Esta tarde, a las tres, se ha verificado la distribución de premios, adjudicándose el de 300 pesetas, a don Antonio García Centeno, de Zalamea (Badajoz), y el de 200 a don Francisco González Blazquez, de Santibáñez de Bejar (Salamanca), que acreditaron haber efectuado compras por valor de 9.000 y 7.050 pesetas, respectivamente.

A los colaboradores espontáneos

SE LES ADVIERTE QUE NO SE DEVUELVEN LOS ORIGINALES NI SE SOSTIENE — CORRESPONDENCIA —

CRONICA JUDICIAL

Sentencia

Un pleito en Briviesca

En el pleito de mayor cuantía, seguido en el Juzgado de primera instancia de Briviesca, por don Venancio Marroquín Ramírez, don Avelino Ruiz Alonso, don Benito y doña María Marroquín Alonso, ésta con poder de su marido, don Pedro Alonso Martínez, contra los herederos de don Teodoro Alonso y Alonso, sobre reclamación de cantidad, se ha dictado sentencia por esta Audiencia, revocando la apelada y desestimando las excepciones todas alegadas por las partes litigantes; se declara que los herederos de don Teodoro Alonso Alonso están obligados a abonar a los demandantes don Venancio Marroquín, don Avelino Ruiz Alonso y don Benito y doña María Marroquín Alonso, la cantidad de 1.701 pesetas e intereses legales de esa cantidad desde la interposición de la demanda hasta su pago y a ellos se condena, y se absuelve del resto de la demanda. Se declara herederos a los efectos de este litigio de don Teodoro Alonso Alonso, vecino que fué de Briviesca, a don Adolfo y don Desiderio Cortázar Alonso, sin perjuicio de los demás que pudieran creerse con derecho a la herencia. Se condena asimismo a don Venancio Marroquín a que rinda cuenta a los herederos de don Teodoro Alonso, cuya cuenta se practicará en ejecución de sentencia, entregando a los demandados don Adolfo y don Desiderio Cortázar, como tales herederos y para la herencia yacente del causante don Teodoro, la cantidad que resulte deber el don Venancio, sin hacer especial condena de las costas de las dos instancias

Señalamientos para mañana

Audiencia Territorial.

Pleito procedente del Juzgado de Villacarriedo, seguido entre doña Luisa Miera González y doña Carmen Miera González, sobre reclamación de bienes hereditarios; ponente señor Alvarez Sancha; defensores, licenciados, Gonzalo Soto y Riancho; procuradores, señores León y Fuente; Secretaría del Lic. Soto.

Donativos para las obras de la parroquia de Santa Agueda

	Pesetas
Suma anterior.	4.040,50
Doña Carmen Cecilia, viuda de Arregui.	50
Doña Catalina Alfaro, viuda de Alfaro.	25
Señores de Bermejo, en memoria de su madre doña Aurea Casaval (q. e. p. d.)	25
Don Antonio M.ª de Mena.	25
Don Tomás Conde.	25
Don Julián Ortigosa.	20
Señora viuda de Sancho.	10
Idem id. de Vera.	10
Doña Josefa Hernando.	10
Doña Mónica Odriozola.	10
Doña Joaquina Bermejo de Fournier.	5
Doña Rosalía Alonso de Hebrero.	5
Doña Adelaida Manzanedo.	5
Doña Presentación Azcona.	5
Señora viuda de Ortigosa.	5
Señores de Andrade.	5
Señoritas de Valpuesta.	5
Don Rufino Ortiz.	5
Una devota de Santa Agueda, que no es feligresa.	5
Una criada de servicio.	2,50
Otra idem id.	1
Una feligresa.	2
Don Alejandro Güemes.	2
Don Benito del Campo.	2
Don Vicente Herrero.	2
Doña Justina Pavón.	2
Doña Consuelo Diez.	2
Doña María Domingo.	1
Doña Liboria López	1
Doña Lorenza Martínez.	1
Doña Adoración Busto.	1
Doña Angela del Río.	1
Doña Emilia Carcedo.	1
Doña Raimunda Carranza.	1
Doña Pilar Alonso.	1
Don Teófilo de la Cuesta.	1
Una feligresa.	1
Una devota de Santa Agueda.	1
Doña Gloria del Castillo de Pintado.	50
Doña Basilisa Martínez.	50
Doña Segunda Alonso.	50
Doña Marina Diez.	50
Don Rafael Espiga.	50
Don Felipe Gallo.	50
Doña Felisa Martínez.	25
Doña Dorotea González.	25
Doña Antonia Robles.	20
Don Toribio Villanueva, párroco de Villasur de Herreros.	5
Don Hermenegildo Izquierdo, párroco de Las Vesgas.	5
Don Juan Cuñado.	10
R. P. Prior de la Cartuja.	200
Total,	4.845,70

Puntos de suscripción: DIARIO DE BURGOS, *El Castellano, Defensor de los Labradores*, almacén de D. Francisco García Lara y Barbería de don Manuel Hernáez.

Las señoras de la Junta parroquial pasarán a recoger suscripciones a domicilio.

El cuadro artístico del Centro Burgalés de Guipúzcoa

La representación del Centro Burgalés de Guipúzcoa y su cuadro artístico permanecerán en nuestra ciudad los días 25 y 26 del corriente.

El 25 visitarán a las Corporaciones provincial y municipal.

El 26, por la mañana, ensayarán los elementos del cuadro artístico la hermosa obra «Mal año de lobos», de Linares Rivas, que se representará por la noche.

ECOS DE SOCIEDAD

Después de brillantes ejercicios de oposición, ha ingresado en la Orquesta Sinfónica que dirige el maestro Arbós, el joven y estudioso violinista burgalés, Esteban Vélez Camarero.

Nuestra enhorabuena

* * *

De Barcelona, donde le ha sido practicada una delicada operación con feliz éxito, por el reputado doctor M. Sánchez Llistosella, regresó la esposa de nuestro particular amigo don Francisco María de la Peña.

* * *

Ayer falleció en Villazopeque, a los 88 años de edad, la respetable señora doña Jacinta Ramos Pérez, a cuyos afligidos sobrinos doña Emilia Temiño, don Alvaro y don Joaquín González y demás apreciable familia enviamos el testimonio de nuestro sentimiento.

BIBLIOGRAFIA

Santa Teresa y otros ensayos

El último volumen publicado por la Editorial «Historia Nueva», de Madrid es de un interés y una trascendencia sin par. El ilustre Américo Castro, una de las figuras centrales de la intelectualidad española, despliega en este libro, con agilidad extraordinaria, su fuerte espíritu de penetración su capacidad histórica, su competencia literaria.

Abre el volumen un magnífico ensayo sobre Santa Teresa de Jesús. Se puede decir que hasta ahora no había sido captada con más finas y sagaces formas con criterio de mayor imparcialidad, el alma maravillosa de la Santa de Avila. Toda lucidez espiritual, toda la iluminación interior, toda la sensibilidad exquisita de Teresa de Jesús, son profundamente analizadas quedando eliminado cuanto de retórico y sospechoso había concurrido en otros estudios a hacer de esta figura de feminidad la más alta y sublime figura femenina de España-una silueta movediza, solo aprovechada con criterios absolutamente místicos o exclusivamente literarios.

La interpretación de Castro es integral, sin prejuicios, serena y admirable. No sólo se concreta este ensayo de Castro a expresar lo que la Santa es y significa. También puntualiza esa zona, imprecisamente fijada, de su irradiación, de su aporte inicial y eterno a la órbita de la sensibilidad humana, ahora ya desarrollada y trabajada, y que entonces adquirió en Teresa una plenitud desconcertante. Siguen a este ensayo otros en los que se encuentra el mismo profundo delaite. Probablemente nadie ingresa en los temas espirituales de cualquier época con el paso seguro y delicado de este autor. Todos los ensayos que completan el volumen que Historia Nueva acaba de lanzar al público, demuestran las cualidades esenciales del gran escritor que domina el tema y lo trata con esa seguridad y brillantez que son espontáneas emanaciones de cuanto es intensamente conocido. Por eso en este libro que serviría para la consagración de cualquier autor, si Américo Castro no estuviese ya consagrado, no se sabe qué admirar más, si la honda sagacidad del pensamiento o la certeza y el primor del lenguaje, tan pulcro y tan ágil, que dota a la obra de un interés superior al que por lo común ofrecen los estudios de esta naturaleza.

Con «Santa Teresa y otros ensayos», Américo Castro confirma la reputación de quien justamente ha traspasado las fronteras y es objeto de pleitesía dentro y fuera de España.

—o—

ANALISIS GRAMATICAL DE LA LENGUA ESPAÑOLA.— Ejercicios prácticos, por Gonzalo Benedicto Santos. Prólogo de El Conde de las Navas.—Editorial Reus. Academia: Preciados, 1. Librería: Preciados 6. (Manuales Reus de Enseñanza, volumen III).—Un volumen de 450 páginas, con un cuadro resumen, en 8.º, encuadernado en tela, 6 pesetas en Madrid y 6,50 en provincias.

Un libro utilísimo a cuantos deseen conocer bien el análisis gramatical y para opositores que tengan que realizar ejercicios prácticos, por tener una colección completa y muy extensa, con las últimas modificaciones de la Real Academia Española, a la que tienen que atenerse todos los Tribunales de exámenes.

Este *Análisis gramatical*, de Benedicto, viene a vencer las dificultades que para este estudio se presentan, por la claridad en la exposición de los casos precisos que en sus muchas páginas nos presenta.

M.E.C.D. 2017

El monumento a D. Diego Arias de Miranda

	Pesetas
Suma anterior.	41.443,25
LISTA DE DONANTES:	
Doña Paulina Sánz.	1
Señora Viuda de Felipe Pascual.	1
Don Evaristo de la Viuda.	5
Don Manuel Requejo.	150
Don Mariano Mañero.	5
Doña Modesta Cano.	3
Don Anacleto de la Fuente.	10
Don Epifanio de la Fuente.	2
Don Luis Daza Esteban.	25
Doña Cristina Moreno.	5
Un sacerdote burgalés.	5
Don Luis Gallardo.	10
Don Pablo Blanco.	25
Don Rafael Alcubilla.	100
Don Alejandro Camarero.	50
Doña Simona Pinto.	50
Don Cosme Nebreda.	10
Don Cesáreo García Miguel.	5
Don Joaquín Minguito García.	5
Don Nemesio Miranda.	5
Don José Nebreda.	5
Doña Modesta Miranda Martín.	5
Doña Dolores Miranda.	5
Don Eugenio Miranda Martín.	2,50
Don Félix Miranda Martín.	2,50
Don Casimiro Arrabal Hernando.	10
Don Felipe y Crescencia Montes.	25
Don Hermes Rojo.	15
Don Alejandro Rojo Herrero.	3
Don Domingo Arauzo.	5
Don Pedro Arciniaga.	50
Don Ezequiel Martín.	2
Señoritas María, Luisa y Enriqueta Canalejas.	100
Don Francisco López Lerma.	5
Don Esteban de la Puente.	2
Don Aurelio Mazo.	10
Doña Francisca Díez.	5
Don Niceto Berzosa.	3
Don Demetrio Aparicio.	7
Don Mariano Revenga.	15
Suma y sigue.	42.083,25

Continúa abierta la suscripción en Burgos, en el comercio de Sobrino de Miguel López, Plaza Mayor, 30 y Casa Denís, Santander, 3.

La feria de San Martín

El último día de la tradicional feria de San Martín amaneció despejado comenzando desde las primeras horas de la mañana, a acudir gente al mercado de San Lucas.

Los aldeanos han realizado hoy numerosísimas transacciones, tanto en ganado mular como en asnal.

Los precios que riguieron fueron los siguientes:

Mulas lechales, primera, de 800 a 1000 pesetas.

Idem ídem, de segunda, a 700.

Idem ídem, de tercera, de 400 a 500.

El ganado quinceno, se cotizó a precios remuneradores.

El mercado se ha visto animadísimo durante todo el día, comenzando, a última hora de la tarde el desfile de los aldeanos para sus respectivos domicilios.

NOTAS DE LA ALCALDIA

Multas

Por la Alcaldía han sido multados:

Con 10 pesetas cada uno, un individuo, por molestar a un barrendero en el paseo del Espolón, y el dueño de un perro, por tenerle suelto en la plaza de Vega, y con 5 pesetas cada una, dos mujeres, por reñir y promover escándalo en el Mercado Cubierto.

SALON PARISIANA

TELEFONO 69

Mañana jueves, a las siete y a las diez, últimas exhiciones de la grandiosa película española

La del Soto del Parral

Una brillante orquesta acompañará esta película. Triunfo enorme de Teresita Zará, Amelia Muñoz, José Nieto y Carranque de los Ríos.

Pinturas en obras y particulares

A. RETES.—PUEBLA, 46

CRONICA MILITAR

En Capitanía general

Hoy se han presentado los siguientes jefes y oficiales:

Don Federico López,, veterinario de Artillería; don Juan Ripoll, alférez de Infantería.

Orden de la plaza

Ausentándose con la debida autorización el Excmo. Sr. Capitán general, en esta fecha se hace cargo del mando de la Región el Excmo. Sr. General de División, don Daniel Manso y Miguel, gobernador militar de Navarra, y del despacho de los asuntos de esta Capitanía, el Excmo. Sr. General de División, don Rafael Villegas Montesinos, gobernador militar de esta plaza y provincia, a quienes, por ordenanza, corresponde.

COMUNICACIONES

Correos

Se admite la dimisión al cartero de Pinilla de los Barruecos don Tomás Moral Arrauz.

¿Necesita usted lentes?

En casa de MATA VILLANUEVA ESPOLON-TEATRO los encontrará adaptado científicamente a sus necesidades.

Ecos de la provincia

El DIARIO en Briviesca

El problema agrario en España

El Secretariado Nacional Agrario se propone realizar una intensa campaña por toda la nación para lograr cristalice en hermosa realidad lo que tantos bienes puede reportar: la unión del labrador.

Nacida al impulso de sabia inspiración esta organización, el Gobierno ve con agrado, su actuación, y le prestará su apoyo convencido de que tiende a nuestro mejoramiento y progreso.

Tenemos la convicción de que el porvenir de España está en la Agricultura, en la capacitación del labrador a quien hay que proteger decididamente y dotar de toda clase de medios, para que el trabajo que desarrolle sea más eficaz y su situación económica alcance una era próspera en general.

El Secretariado, con su sabia organización, puede y se propone realizar una misión amplísima de la que pocos se dan cuenta todavía.

En las visitas que hacen a los pueblos de este partido y al de Miranda, don Luis Saracho, delegado general, y su hijo don Pedro, delegado organizador, y en varias de las cuales hemos tenido el honor de acompañarles en unión de don Ambrosio Corrales, hemos podido apreciar el desconocimiento que entre la gente del agro existe sobre el alcance y finalidad de esta instrucción.

Y sin embargo, aquí, en estos pueblos de la vieja Castilla, el labrador llega a comprender y convencerse pronto, no sólo de cuán funesta es la desunión en que hasta ahora se han desenvuelto, si que también de que ella ha sido la causa de su legendario atraso.

Como prueba de lo que decimos podemos consignar los éxitos obtenidos por los señores Saracho en Piérnigas, Miraveche, Cameno, Pancorbo, Cubo y otros pueblos en que se han explanado conferencias. La simiente caía en terreno tan bien dispuesto que los oyentes, con muy rara excepción, firmaban su adhesión al Secretariado en los pliegos que el delegado organizador les ofrecía.

En Prádano y Castil de Peones, darán el miércoles y jueves respectivamente sendas conferencias estos fervorosos propagandistas.

Para que les sirva de antecedente a los vecinos de estos pueblos y otros que en tan hermosa campaña hayan de recorrer aquéllos, sepan en primer término que el Secretariado no es una entidad creada para fines lucrativos, que sus ideales son muy elevados y que los servicios que ofrecen a sus adheridos son por este tenor:

Mejoramiento de sus labranzas mediante préstamos a exiguo interés; servicios técnicos con Instrucciones adecuadas para la mejora de cultivos; servicios jurídicos que tan útiles pueden ser.

Resumiendo: en el Secretariado hallaréis siempre un consejero que os ilustre, un aliado que os ayude y un guía que os oriente.

Nada tendréis que pagar por los trabajos que le impongais; sus servicios para vosotros, labradores, serán gratuitos leales y abnegados.

¡Agricultores Burgaleses! Por deber y verdadera conveniencia estáis obligados a formar la Unión Agraria.

Municipales,—Sesión del Pleno

En la celebrada el 2 del actual y siguientes, se adoptaron los acuerdos que a continuación se detallan:

A propuesta del concejal señor Martínez se acuerda designar un técnico para que reconozca el local de la planta baja de la Casa Consistorial y proceder con arreglo al dictamen que aquel emita.

Se dió lectura de la cuenta municipal de ingresos y gastos del mes de Septiembre importando los primeros con el saldo de 18,951,99 pesetas del mes anterior, 27.093,33, y los gastos 8.631,31 pesetas; resultando un saldo a favor por valor de 18.402,02 pesetas, que fué aprobada.

Se fijó el tipo de cada arbitrio que ha de ser objeto de arriendo en la siguiente forma:

Carnes de todas clases, y derechos de escarpia en el matadero, 61.000 pesetas

Vinos de todas clases, 26,000.

Alcoholes y aguardientes, 1,000.

Puestos públicos, 1,000.

Acordándose señalar los días 21, 27 y siguientes del próximo Diciembre a las once de la mañana para la celebración de las subastas.

Se aprobaron todas las tarifas de árbitrios para el año 1930 en igual forma y cuantía que las que rigen en el actual.

Se acordó crear, también para el próximo año de 1930, un árbitrio sobre los perros a base de 4 pesetas al año y otro por las cabras a 2 por cabeza anual.

Dióse cuenta de una instancia del contratista de la casa Cuartel, don Daniel Cantera, en relación con las obras de reforma en aquella realizada, acordando la Corporación que se suspendan las obras de ampliación y que el mencionado contratista continúe las de reforma con sujeción a contrata.

Feria de San Martín

Debido a lo desapacible del tiempo, careció esta acreditada feria de su animación peculiar.

En la plaza Mayor se notaba, sí, el natural bullir de los baratillos rodeados de compradoras que inquirían sobre el precio de tal cinta o metro de tela propios para sus necesidades domésticas.

En el ferial poco ganado porcino y retraimiento en las compras por temor a la epidemia que dicen padecer ahora estos animales.

Necrología

A los 67 años de edad, y después de larga enfermedad ha dejado de existir en esta ciudad el antiguo empleado jubilado de este excelentísimo Ayuntamiento, Tiburcio Labarga.

Reciba su apenada familia nuestro sentido pésame.

EL CORRESPONSAL

Noviembre.

El DIARIO en Salas de los Infantes

Los grandes artistas

La circunstancia de haber publicado el DIARIO del sábado la noticia del gran éxito obtenido en la Exposición Internacional de Barcelona, por el gran artista burgalés don Luis Gil de Vicario, al que se ha concedido el gran diploma de primera clase por su cuadro «tarde de fiesta en el pueblo», nos mueve a insistir sobre el particular publicando estas líneas, ya que tan señalado triunfo no sólo honra a la provincia que le vió hacer sino que muy especialmente enaltece a los suyos y a todos cuantos de manera más o menos directa han contribuído a tan resonado éxito.

Primo carnal, el citado Gil de Vicario, del que suscribe, me siento tanto más orgulloso de sus éxitos innumerables, que conozco perfectamente, cuanto que además del parentesco fuí precisamente yo quien, viendo sus grandes aptitudes para la pintura, le dí las primeras lecciones, apreciando sus grandes progresos hasta los quince años que estuvo en ésta en mi compañía, más como quiera que en esta ciudad fué donde hizo sus primeros cuadros y aquí fué donde se iba formando el que después había de ser tan gran artista, orgullosa debe estar también Salas de los Infantes, no sólo por haberle tenido unos años entre nosotros, sino también por haber elegido como argumento de su gran cuadro uno de los pueblos de este partido judicial, Barbadillo del Pez, que de esta forma pasará a la posteridad, causa por la que, y por ser mi pueblo natal, me llena doblemente el éxito obtenido.

Reconocido unánimemente su mérito, no sólo como pintor, si que también como crítico y conferenciante, no creemos sea necesario ensalzarle para que como sus cuadros pase a la posteridad, ya que de ello se ha encargado la gran Enciclopedia Universal de Espasa, citándole precisamente en su tomo 68, que acaba de publicarse, como uno de los hombres de más valía y, que pueden ser el orgullo de su patria, por la que no dudamos seguirá trabajando como hasta la fecha.

Noticia interesante

Se la damos con verdadero placer a nuestros lectores haciéndoles saber que por fin tendremos teléfono.

Conste que va en serio y que la noticia que anticipo es oficial.

EL CORRESPONSAL

Salas 11 de Noviembre.

)(PROFESIONALES)(

CLINICA URRACA, dirigida por el Ocultsta Pérez-Lucas
DEL HOSPITAL DE BARRANTES
Consulta de once a dos y de cuatro a seis.
Gratis a los pobres.
SAN JUAN, 48 y 50, 2.°

Luis Valero Carreras
Especialista en enfermedades del pecho.
Laureado por la Real Academia de Medicina
Tuberculosis-Sueros-Vacunas-Rayos X
Consulta: de once a una y de dos a cinco
Calle de Aparicio, 6 detrás de la Audiencia

Gabinete Médico-Quirúrgico
E. Martín Renedo
ESPECIALIDAD: APARATO DIGESTIVO Y SU CIRUGIA
ANALISIS—RAYOS X
Se hacen toda clase de operaciones, principalmente de vientre.
Tarifas módicas para operación radical de la hernia.
Horas de consulta: de once a dos
Almirante Bonifaz, 11, dup.° 1.°, izqda

Oculista
FERNANDEZ BRAVO
Consulta de once a dos
Espolón, número 58, entresuelo
(antigua Casa de Correos)

Clodoaldo Padilla
ESPECIALISTA
Partos y enfermedades de la mujer
Consulta: de una a dos y de cuatro a seis.
General Santocildes, 10, 1.°

Aurelio Pérez Martín
CIRUGIA GENERAL
Consulta: de doce a dos y de cuatro a seis
Santocildes, 10, principal derecha.

Román Carazo
Médico de la Maternidad e Inclusa Provincial
Enfermedades de los niños
Consulta: de doce a dos y de seis a siete.
Laín-Calvo, 10, 1.°

E. QUINTANA
OCULISTA
Horas de consulta: de once a dos.
Gratis a los pobres, de cuatro a seis.
Plaza de Prim, 23, entresuelo,

Secretas - Piel - Vías urinarias
Doctor Muñoz Casas
Médico por oposición de la profilaxis venérea.
Diatermia, lámpara de cuarzo, endoscopia
Consulta: de once a una y de cuatro a seis
Calle de San Juan, 52 y 54, 2.°

Clínica dental
— DE —
Eusebio Moranchel y sobrino
Eusebio Miguel
Trabajos protéxicos de todas clases en oro y cauchout.
Extracciones sin dolor.
ESPOLON, 2 y 4 —BURGOS.
(Marruecos) Melilla O'Donell, núm. 18

Luis Fournier
del Hospital de San Juan
MEDICINA GENERAL
Consulta de doce a dos
Paseo de los Vadillos, núm. 11
Avisos: Teléfono núm. 6-5-4, y Sombrerería Antón, Prim, 11.

José Gutiérrez Moral
Médico cirujano
Director de la Casa de Socorro
Tratamiento Gil Acevedo de gran eficacia en la tuberculosis, médicas y quirúrgicas
Consulta: de once a una de tres a cinco.
AVELLANOS, 5, 2.°

Especialista
en estómago, intestinos, hígado y su cirugía
DRES. CASTILLA Y ARANSAY
RAYOS X
VITORIA — Teléfono 556
Portal de Alí, número 2.—Clínica.

F. Rojas Gutiérrez
Profesor del Instituto Rubio, de Madrid
De la Beneficencia Municipal de Burgos
Especialista en garganta, nariz y oídos
Horas de consulta: de once a una.
Huerto del Rey, 22, 1.°

Clínica de Electricidad Médica
Corrientes eléctricas, galvánica faráidica de Watesille
Corrientes de alta tensión y frecuencias
Corrientes tipo D'Arsonval
Corrientes tipo Tesla
Resonador Osdia
Diatermia
Rayos X
Ozonoterapia
Ducha de aire frío y caliente
Gabinete radio-eléctrico bajo la dirección del médico
B. Gil Baños
Alonso Martínez, 8, planta baja
Consultas Medicina general, de 12 a 1 y 1/2 Especialidad médica, de 3 a 5

J. Andújar Solana
Enfermedades de los niños
De una a dos y de tres a seis de la tarde.
Progreso, núm. 1.—Teléfono 43.

Clínica Dental Arnaiz
JESUS ARNAIZ PRIETO, odontólogo
Consulta de diez a una y de cuatro a seis
San Juan, 63, entresuelo, derecha

César Antón
OCULISTA
Jefe de la clínica de Oftalmología del Hospital Militar y del Dispensario de la Cruz Roja Burgos.—Almirante Bonifaz, núm. 17, 2.°

Consulta de enfermedades de los niños
Celso Sicilia
Exalumno interno, por oposición, de la Clínica de enfermedades de los niños de la Facultad de Medicina de Valladolid
Horas: de once a una y de dos a cinco
Almirante Bonifaz, 5, 3.° izquierda

S. BRAVO OLALLA
Especialista en enfermedades del pecho
Exayudante del Servicio Antituberculoso de la Facultad de Medicina de Madrid.
Sanz Pastor, 18, 1.°
De doce a una y de cuatro a cinco.

Villalaín, médico dentista
Horas de consulta:
De diez a doce y de cuatro a seis
Calle de Vitoria, número 28.

Maximiliano Gutiérrez
De las Maternidades de París y Madrid
Tocólogo de la Beneficencia Municipal
PARTOS / MATRIZ / NIÑOS
LUZ ULTRAVIOLETA DIATERMIA
Consulta de once a una y de tres a cinco
Almirante Bonifaz, 19.

Enfermedades de los niños
J. Luis Díez Martínez
Médico-Director de la Gota de Leche
Horas de consulta: de doce a dos.
CALERA, 5, 1.°

Enfermedades de la Infancia
Doctor Martínez García
Consulta: de una a tres.—Prim 23 Tel. 23

Médico dentista
J. DEL VAL
Plaza de la Victoria, 19, principal izquierda

Doctor López Gómez
Especialista en garganta, nariz y oídos
Paseo del Espolón, 62
Horas de consulta: de doce a dos.

Daniel Gutiérrez Sáez
Practicante de la Beneficencia Municipal de Burgos
Inyecciones, lavativas, etc., etc.
Huerto del Rey, número 1, 1.°

Gabriel Saiz
DENTISTA
Almirante Bonifaz 4

R. VARA LOPEZ
Cirujano del Hospital Provincial
Consulta: de dos a cuatro.
SANZ PASTOR, 14 y 16.

Guillermo Navarro
DENTISTA
Discípulo del doctor Mardones
RAYOS X
Plaza de Prim, núm. 28.—Burgos
Cirugía de la boca y dientes / Tratamiento sin dolor / Dentaduras artificiales de todas clases / Puentes fijos y móviles / Especialidad en trabajos de oro / Ultimos adelantos
Composturas en seis horas.
Consulta particular y con hora fija de nueve a doce
De enero para obreros, con honorarios reducidos, de seis a ocho de la tarde.

Zacarías Burgos López
Corredor de Comercio, colegiado
Su cometido es la compra-venta de valores de todas clases, del cobro de cupones, suscripciones a empréstitos y negociaciones de letras y facilita créditos y préstamos.
Nueva de la Victoria, 13, 2.° izqda
Teléfono 136. — Burgos

Clínica Odontológica y Laboratorio Dental
— DE —
D. VIVAR IBEAS
CALLE DEL ALMIRANTE BONIFAZ, NUM. 11 DUPLICADO
HORAS DE CONSULTA: DE NUEVE A DOCE Y DE TRES A SEIS

TEATRO PRINCIPAL

Gran compañía de comedias y dramas de Margarita Xirgu

Mañana jueves, a las seis y media (2.ª de abono) y a las diez y cuarto, popular, ESTRENO de la interesantísima obra en tres actos y en verso, original de Joaquín Montaner, titulada

El estudiante de Vich

Formidable éxito en el Teatro Fontalba, de Madrid, por esta compañía y en las principales capitales de España.

Gran destilería de alcoholes de vino, fábrica de licores y anisados
DE
FRANCISCO DIAZ Y COMPAÑIA
Sucesores de J. DIAZ Y COMPAÑIA, Cariñena (Zaragoza)
ESPECIALIDADES DE LA CASA: ANISETE DIAZ.—COGNAC.—CAFEONA.—AGUARDIENTES ANISADOS DE PURO VINO
Unico y exclusivo representante en Burgos y su provincia:
Miguel Pérez Urdániz.—Calera, número 15, primero

✝

LA SEÑORA

D.ª Jacinta Ramos Pérez,

falleció en el día de ayer, en Villazopeque, a los 88 años de edad, después de recibir los Santos Sacramentos y la bendición apostólica

Q. E. P. D.

Sus apenados sobrinos, doña Emilia Temiño Ramos, don Alvaro y don Joaquín González Ramos; primos y demás familia

Al participar a sus amigos y conocidos tan sensible pérdida, les ruegan encomienden a Dios Nuestro Señor el alma de la finada y asistan al entierro y funerales que tendrán lugar en la iglesia de Villazopeque, el primero mañana jueves, a las diez, y los funerales los días 15 y 16, a la misma hora, actos de piedad por los que anticipan las gracias

Villazopeque 13 de Septiembre de 1929

M.E.C.D. 2017

POR TELEGRAFO Y TELEFONO

Servicio de la Agencia Mencheta

El día en Madrid

De Instrucción Pública

El señor Callejo ha recibido a los doctores Fernández Alcalde y Tapia, al concejal de Valladolid señor Valls, que le habló de la Caja de Ahorros, al señor Usabiaga y al director de Industrias.

Reapertura de escuelas

Se han circulado las órdenes para la reapertura de las escuelas de párvulos, por haber desaparecido la epidemia de parálisis infantil.

El presidente

El marqués de Estella ha despachado con los ministros de Gobernación Instrucción Pública y Hacienda.

Recibió al comisario de la Banca privada, señor Corral, al secretario de Relaciones Exteriores, al jefe del Gabinete diplomático, al duque de Bailén, a los gobebrnadores civiles de Jaen y Murcia y a otras personas.

A las tres de la tarde, en automóvil, marchó Primo de Rivera a Navalmoral, con el fin de poner a la firma del Rey varios decretos.

Regresará mañana, a última hora de la tarde.

Del Ejército

El ministro del Ejército ha recibido al general De Eugenio y al coronel Fariné.

De Trabajo

Visitaron al señor Aunós el presidente de la Unión Patriótica señor Gavilán, que pidió las publicaciones hechas por el ministerio para nutrir la biblioteca, al secretario de la Unión de remolacheros y cañeros y al delegado del Trabajo en Cataluña.

De Gobernación

Con Martínez Anido se han entrevistado los gobernadores civiles de Cuenca y Gerona, la marquesa de Linares, el comandante don Ulpiano Iglesias, una comisión de Cáceres y otra de la Asociación del Magisterio que le pidió gestione determinados asuntos en favor de la enseñanza.

La Schola Cantorum en Madrid

A las siete de la mañana llegó a Madrid la Schola Cantorum de Santa Cecilia, procedente de Bilbao.

Esperaban en la estación la directiva del Hogar Vasco, el compositor señor Zubizarreta y varios elementos pertenecientes al indicado Hogar.

Los excursionistas, tomaron seguidamente varios automóviles trasladándose al edificio del Hogar Vasco en donde desayunaron.

Después se trasladó a la Catedral para tomar parte en la sesión inaugural del Congreso Católico.

Momentos antes de las diez comenzaron a llegar al templo varios prelados, entre ellos el de Burgos, acudiendo el primero el obispo de Vitoria.

Luego llegó el Primado, doctor Segura, y más tarde algunos otros.

A la puerta de la iglesia, esperaban cuatro canónigos y un maestro de ceremonias.

Los prelados se dirigían al altar, ocupando una tribuna levantada al lado derecho.

En la parte izquierda, se destacaba un trono que fué ocupado por el cardenal Primado.

El templo estaba ocupado por centenares de personas.

A las once comenzó la misa, oficiando de pontifical el obispo de Sión.

La Schola Cantorum que está integrada por 150 voces entonó la misa de Espíritu Santo del maestro Griesbacher a cuatro voces mixtas, cantando también el Ave María de Vitoria.

Se encontraban en la Catedral el gobernador civil, con otras autoridades, una representación de la Asociación Católica de padres de familia y una comisión de obreros católicos de Burgos.

Esta tarde, a las cinco, tendrá lugar la inauguración del Congreso.

Se sabe que la Schola Cantorum, está haciendo negociaciones para dar algún concierto en uno de los teatros de Madrid, antes de regresar a Bilbao.

Es fácil que sea el Monumental Cinema o el Teatro de la Comedia, el lugar en donde actúen.

Se anuncia la boda de la señorita Sánchez Guerra con un oficial del "Canalejas"

Según anuncia un periódico de Buenos Aires, «El Diario Español» muy pronto se celebrará la boda de la hija del ex presidente del Consejo de ministros y jefe del partido conservador de España, don José Sánchez Guerra, con el teniente de navío afecto a la dotación del buque de guerra «Canalejas», don José de la Estrella.

Gaceta

Extracto del número correspondiente al día de hoy:

PRESIDENCIA.—Real decreto concediendo la gran cruz de la Real Orden de Isabel la Católica a don Manuel María Arrillaga.

—Real orden concediendo la instalación de un aeródromo particular en terrenos de don Jorge Loring.

—Autorizando a don José Canudas Busquets, para establecer una escuela particular de pilotaje de aviones en aeródromo de Canudas, Prat de Llobregat (Barcelona).

—Idem al excelentísimo señor duque de Extremera para establecer otra escuela en el aeródromo de Loring. Carabanchel Alto (Madrid).

JUSTICIA.—Reales órdenes nombrando guardianes de Prisiones a don Julio Flores Serradilla, don Fernando Martínez García, don Agustín Garijo Rensanz y don Juan Oller Navarro.

INSTRUCCION.—Real orden nombrando a don José de Benito Mampel, catedrático numerario de Derecho Mercantil de la Facultad de Derecho de la Universidad de Salamanca.

—Admitiendo a don Antonio Villares y Méndez la renuncia que ha presentado del cargo de ayudante de Letras del Instituto local de Noya.

—Disponiendo se anuncie a concurso previo de traslado la provisión de la plaza de profesora numeraria de Geografía, vacante en la Escuela Normal de Maestras de Albacete, y la cátedra de Lengua árabe, vacante en la sección de Letras de la Facultad de Filosofía y Letras de la Universidad de Granada.

TRABAJO.—Real orden disponiendo que la R. O. de 29 de Noviembre de 1928, relativa a la concesión de dietas al ingeniero geógrafo don José María Montero Sánchez, se entienda diferida para la acreditación de dietas y viajes al ejercicio económico del año corriente.

Un atraco

En la madrugada última intentaron atracar a Sebastián Jiménez Garrido, de treinta y cuatro años, domiciliado en López Mejías, 15, Carabanchel, dos individuos llamados Antonio Jiménez Martín, de veintiún años, y Luis García López, de diez y siete.

El atracado repelió la agresión, a pesar de que el Antonio Jiménez sacó una navaja y lo hirió. A los gritos del atracado acudió la guardia civil, que detuvo a los malcantes.

Notas militares

El «Diario Oficial del Ministerio del Ejército» publica lo siguiente:

Escuela de Estudios Superiores

Se incluye en el plan de estudios de la Escuela de Estudios Superiores la enseñanza del idioma portugués y se aumenta la plantilla en un profesor civil de dicha nacionalidad.

Concursos

Una plaza de comandante y otra de capitán de Estado Mayor, en las Comisiones geográficas de la Península.

Una vacante de capitán y otra de teniente, de cualquier Arma o Cuerpo, en el Servicio Radio-eléctrico.

Treinta y cinco plazas de clases de cualquier Arma o Cuerpo, axiliares de los jefes locales de educación física en otros tantos partidos judiciales, entre ellos, Roa de Duero, de la provincia de Burgos.

Una plaza de comandante de Infantería profesor, en la tercera sección de la Escuela de Tiro.

Una plaza de comandante o capitán de Artillería, en la Fábrica de Toledo.

PROVINCIAS

El general Cavalcanti

BARCELONA.—Ha llegado el marqués de Cavalcánti, quien cumplimentó al capitán general.

Periódico recogido

BARCELONA.—La policía ha recogido la edición de «Las Noticias».

Niña intoxicada

CORDOBA.—La niña de nueve años Rosario Montanche Sánchez se sintió indispuesta. Su familia, creyéndo administrarle un purgante, le hizo injerir un insecticida, que provocó en la criatura una intoxicación grave.

El cine en las escuelas

VITORIA.—A modo de ensayo se utilizará un aparato de cinematografía para practicar pruebas en algunas escuelas públicas, para ver si responden a la finalidad que se persigue.

El aparato ha sido regalado por el alcalde don Guillermo Montoya.

EXTRANJERO

Formidable temporal sobre el Canal de la Mancha

Ocho víctimas y un centenar de lineas telegráficas cortadas

LONDRES.—Desde las primeras horas de la mañana de ayer descarga sobre la Mancha, y especialmente sobre el país de Gales, un furioso temporal de lluvias, acompañado de un viento violentísimo; en la costa inglesa han quedado cortadas un centenar de líneas telegráficas.

En Douvres, donde se han visto obligados a refugiarse numerosos navíos, olas enormes barren el dique. En el valle de Rondda y en Trehaford las inundaciones han obligado a un centenar de milias a refugiarse en los tejados de las casas.

Durante la noche el temporal ha aumentado en violencia. La velocidad media del viento es de 60 millas, y la registrada en el aeródromo de Cardigton, de 83 millas.

En algunos momentos se ha llegado a temer la pérdida del dirigible «R-101»; pero éste ha resistido muy bien los embates del huracán.

El «Daily Express» dice que el temporal ha causado ocho víctimas en la Gran Bretaña.

Un gran desfalco en un Banco Américano

Seis empleados han robado más de tres millones de dólares

NUEVA YORK.—En Flit (Michigan) seis empleados de un banco han robado a la entidad 3.592.000 dólares, la mayor cantidad de dinero robada a un Banco americano.

Han confesado que efectuaron las substracciones para jugar en Bolsa, habiendo perdido más de dos millones de dólares.

Se acusa de revolucionarios a los maestros de Lisboa

Quizá por esta causa dimite el ministro de Instrucción

LISBOA.—Se ha facilitado una nota oficiosa confirmando la dimisión del ministro de Instrucción pública, comandante Costa Ferreira, que fué recientemente objeto de una manifestación de simpatía por parte de los maestros de las escuelas primarias de Lisboa, a los que autorizó la reapertura de su Asociación.

Los periódicos «A Voz» y «As Novidades» atacan a la entidad cuya reapertura se ha autorizado, después de llevar clausurada bastantes meses, y a la que el primero de los diarios acusa de ser un órgano de carácter revolucionario.

Llega a Francia más oro

Su valor alcanza a 160 millones

CHERBURGO.—Han sido desembarcados del «Mauritania» y expedidos a París, 119 barriles de oro, procedentes de América.

El valor de dichos barriles se eleva a 160 millones.

Las novedades se registran hasta en los suicidios

Una señorita se arroja desde un aeroplano en marcha

NUEVA YORK.—Una señorita llamada Ruth Rickwell se ha suicidado ayer empleando un método nuevo.

Dicha señorita alquiló un aeroplano, y cuando éste se encontraba a más de mil metros de altura, abrió la puerta de la cabina y se arrojó al vacío.

El piloto se dió cuenta de la desaparición de su pasajera y avisó lo ocurrido a la policía, y ésta pudo comprobar que no se trataba de un accidente por haber dejado la suicida una carta en el aeroplano explicando lo que tenía pensado realizar.

Los conflictos sociales en Inglaterra

Es crítica la situación creada por los mineros

LONDRES.—En los círculos interesados se creía ayer tarde, que durante la jornada, no habían sido registrados progresos de consideración en las conversaciones celebradas entre el Comité gubernamental del carbón y la representación de propietarios de minas y mineros.

Por su parte, los propietarios se han negado a conferenciar conjuntamente con los mineros.

Las conversaciones, en las que intervienen los señores Macdonald y Henderson, continuarán hoy.

La situación se considera crítica, pues el Gobierno, según parece, encuéntra dificultades para conciliar las pretensiones de las dos partes en litigio y para la redacción del proyecto de ley referente a las minas de carbón.

ESTE NUMERO HA SIDO VISADO POR LA CENSURA

Ultima hora

El director de enseñanza dice que avanza la educación y la cultura

El director general de Enseñanza Superior, señor Allúe Salvador, ha manifestado que avanzan mucho la educación y la cultura nacionales.

Además del millar de escuelas que se construye anualmente, se han creado 34 Institutos locales y muchos colegios superiores.

Ahora se estudia el acoplamiento del personal docente de las Universidades a las plantillas.

También se ocupa de lo que se refiere a los profesores auxiliares y ayudantes, con el fin de que éstos colaboren con los catedráticos en la regencia de las clases y prácticas.

Cosas del deporte

Se ha reunido el Comité de la Federación de la región central, para tratar de lo sucedido en el partido del domingo, acordando solicitar de la superioridad que amoneste a Vallana, que arbitró el partido entre el Racing y el Madrid, inhabilitándole para arbitrar en la región centro.

Examináronse también los incidentes ocurridos en el mismo partido.

Se dispuso llamar la atención de los Ciubs para que obliguen a los entrenadores y jugadores a observar las reglas de corrección en el deporte.

Cogido por un automóvil

Esta tarde, un individuo llamado Pedro Fernández Vicente, al bajar de un tranvía en el paseo de Aragón fué arrollado por un automóvil.

Conducido a la Casa de Socorro se le apreció la fractura de la pierna izquierda y fuerte conmoción, calificándose su estado de gravísimo.

Gente maleante

La brigada de ferrocarriles ha detenido a Pedro García Reyes que pedía géneros a Jerez y Málaga y no abonaba su importe.

También han sido detenidos cuatro cómplices suyos.

Mortal accidente

En la calle del Príncipe de Vergara se cayó desde un quinto piso el marmolista Ignacio Díaz, fracturándose la base del cráneo y falleciendo al poco tiempo.

Otro periódico suspendido

BARCELONA.—El gobernador civil ha manifestado a los periodistas que por no atender a las órdenes dictadas, se ha visto en la precisión de imponer al periódico «Las Noticias» la misma pena impuesta al «Le Matin», o sea suspensión indefinida, habiendo dado cuenta a la superioridad de la medida adoptada.

Viajero ilustre

BARCELONA.—Procedente de Francia, ha llegado a esta capital el exministro señor Rodés.

La Infanta Eulalia

BARCELONA.—Se supone que la próxima semana saldrá con dirección a París la Infanta Eulalia.

Periodistas franceses

BARCELONA.—Los periodistas franceses invitados por el Patronato de Turismo, para visitar las Exposiciones han visitado esta mañana el Ayuntamiento, en donde fueron obsequiados con un «cotail».

Inauguración del Congreso de Acción Católica

A las cinco de la tarde han comenzado las sesiones del Primer Congreso de Acción Católica, bajo la presidencia del Cardenal Primado.

El templo está completamente lleno de fieles y asisten el ministro de Justicia y Culto, el gobernador civil, alcalde y otras personalidades.

A los lados del altar se veían numerosos sitiales rojos que eran ocupados por los prelados llegados a Madrid.

La parte derecha de la iglesia estaba ocupada por numerosos seminaristas.

El programa, se ha desarrollado en la forma anunciada.

Muere la hermana del exkáiser

ROMA.—La princesa Victoria, hermana del ex kaiser Guillermo II ha fallecido víctima de una enfermedad infecciosa.

Prácticas de Artillería

CADIZ.—Junto al castillo de Torregordo se han verificado las prácticas de Artillería, dirigidas por el coronel García Vera.

Los temporales

CADIZ.—A causa del fuerte temporal que se deja sentir en el estrecho de Gibraltar, han entrado en este puerto varios buques de arribada forzosa.

Algunos de ellos tienen varias averías.

La Misericordia

Nueva Agencia de Pompas Fúnebres

Avisos: Durante el día, en Santa Clara, 2, y por la noche, Progreso, 2.

TELEFONO 176

Propietario: CIPRIANO SANTIDRIAN.

Nota.—Esta Agencia tiene por norma no visitar a las familias dolientes, en caso de fallecimiento, mientras no sean requeridos sus servicios.

SOMBREROS.-Gran moda

Señora - Señorita - Niños

Casa Sáiz

4, SOMBRERERIA, 4

BOLSA DE MADRID

	ANTERIOR	DIA 13		ANTERIOR	DIA 13
Interior	72 80	72'80	Banco de España	575 00	574 00
Exterior	83 15	87'25	Hipotecario	490 00	490'00
Amortizable 4 °/o	75'50	75'60	Hispano Americano	228 00	228 00
Idem 5 °/o antiguo	92 90	93 50	Español de Crédito	480 00	480'00
Idem 5 °/o 1927	90'50	91 50	Central	178 00	176 00
Idem 1928	101'15	000 00	Río de la Plata	240 00	000'00
Idem 1927 con impt.	89'00	88'50	Ferrocarril del Norte	564 00	560 00
Idem 1927 libre	101 20	101 00	Idem ídem, Obligaciones	75 00	00'00
Ferroviario	100 10	100 10	Ferrocarril M. Z. A.	531 00	529'00
Cédulas hipotecarias 4 °/o	93 50	93 00	Idem ídem Obligaciones, 1.ª hipoteca	316 50	315 00
Idem ídem 5 °/o	97'70	97 50	Alicantes, Obligaciones	188 00	000'00
Idem ídem 6 °/o	108 00	108 10	Azucareras preferentes	164'00	000 00
Francos franceses	28 10	21 15	Idem ordinarias	68'50	68 50
Idem suizos	137 65	138 10	Tabacaleras	242 00	000'00
Idem belgas	99 35	97'65	Altos Hornos	179'00	000'00
Libras	34 68	34'81	Duro Felguera	97'00	96'50
Dólares	7'11	7'14	Telefónica Nacional	105 30	105 30
Liras	37 25	37'30			

La mejor media es la D H

Unica marca de medias garantizada por su colorido y duración

GRAN REBAJA DE PRECIOS

Todas las calidades, lo mismo en hilo que en seda en

Casa Domingo Hospital

Espolón, número 44.

Inmenso surtido en todas clases de holandas y retortas de hilo a precios de fábrica.

M.E.C.D. 2017

INFORMACION LOCAL

NOTICIAS

Los agentes de policía don Gervasio Miguel, don Eduardo López de Maturarana, y don Leoncio Serrano, han detenido a los carteristas Angel Fernández Pérez (El chaval), de 25 años, natural de Vitoria, y Jesús Madrazo Redondo, de 21, de Santander.

Lea usted el nuevo libro del Dr. Marañón: «Amor, Conveniencia, y Eugenesia», «Los Puritanos» por Palacio Valdés, 1,50 pesetas. Novelas completas de Concha Espina, Valle Inclán, Gabriel Miró, Pedro Mata, Diaz Caneja, Muñoz Pabon, etc. a 1,50 pesetas, Librería Hijos de Santiago Rodríguez. Pasaje de la Flora. Entrada libre. Envios a todas partes.

La sastrería "Elvira"

ha sido trasladada a la calle del Cid, 7 y 9 1.°, lo que anuncia a su clientela y público en general

Ultimos modelos y precios módicos.

†

Las misas que se celebren mañana jueves en el altar mayor de la iglesia de San Lesmes Abad, a las ocho, nueve, diez, diez y media y once serán aplicadas por el alma de doña Eladia Ruiz (q. e. p. d.), que falleció en igual fecha de 1928.

Quien bebe Jerez San Roque
Es músico consumado,
Despierta los sentimientos
Y da gusto refinado
Y quien lo bebe constante
Se encuentra siempre afinado.

Gran aperitivo tónico reconstituyente
De uso general muy agradable
Propietario Tejada y Compañía (sucesor) ARETA (Alava).
Representante: LUIS [illegible] Huma, 16. Burgos.

Lanas para jerseys, desde 2'40 paquete
En «MI TIENDA» Sombrerería

URGENTE

Por dedicarme a otros negocios traspaso en buenas condiciones el Bazar San Pablo (frente a Correos)

Ha tomado posesión el agente de vigilancia de esta provincia don Emiliano de la Fuente Armero, procedente de la Escuela de policía.

Casilda Sanz, modista en color, ha trasladado su domicilio de Vega, 12, a la misma plaza, núm. 27, habitación 15.

DAMASO GARCIA FERNANDEZ
Agente Comercial matriculado
Participa y ofrece a la numerosa clientela su nuevo domicilio, calle de Avellanos núm. 9, 2.°

EL PATO, café sin rival, se recomienda por sí solo y se vende en todas partes.

En la Casa de la Maternidad Provincial ha tomado posesión de su cargo la culta y digna Profesora en Partos doña María García y Hoces, procedente de las Clínicas de Obstreticia y Ginecología de la Facultad de Medicina de Valladolid y auxiliar de los doctores Villa y Garrote, que en las recientes oposiciones celebradas, fué propuesta por unanimidad del Tribunal para proveer dicho cargo.

Damos nuestra enhorabuena a dicha profesora y la deseamos que su estancia entre nosotros le sea muy propicia.

ANIS LAS CADENAS
DE FINISIMO PALADAR

15.000 pares de medias de lana
se han recibido a precios de fábrica
En «MI TIENDA» Sombrerería

Miguel José Morales, hijo de Didio y de Julia, se presentará a la mayor brevedad posible en la Secretaría municipal, Sección de Quintas, para enterarle de un asunto que le interesa.

GUANTES
para señora
de gamuza y cabritilla
3'90 pats.
"CASA SALDOS"
Almirante Bonifaz, 15

SEÑORA
El fieltro del color de su abrigo le encontrará desde 15 pesetas en adelante en Casa de
LOLA BOLZONI
Avellanos, 1, duplicado.

Arriendo de Plaza de Toros

Por un período de cinco años, se hace de la plaza de toros de esta ciudad, bajo el tipo de 6.000 pesetas y con sujeción al pliego de condiciones que se halla de manifiesto en la Secretaría municipal.

Las proposiciones se presentarán ante la Alcaldía, hasta el día 8 de Diciembre próximo, a las once.

Medina de Pomar 12 Noviembre de 1929.—El alcalde, Emilio Zúñiga.

Taller de carpintería
Vicente Domingo
Santa Cruz, 28

Se hacen toda clase de trabajos a precios económicos. Especialidad en portadas y escaleras.

Venta de una casa

Se vende, el día 1.º de Diciembre próximo, en el pueblo de Cobanera, treinta y una avas partes de las treinta y tres que forman una casa llamada «La Tabernilla», con sus adheridos de cochera, hornera y fincas contiguas.

Los títulos y condiciones pueden verse en Sedano.

Alcaldía de Villaverde Peñahorada

Por acuerdo de la Comisión permanente, señala el día 17 del actual, a las 14, y en su defecto el día 24, a igual hora, para celebrar la subasta del arriendo de la administración municipal, para cobrar los derechos sobre los vinos de todas clases, bebidas espirituosas, espumosas, licores y alcoholes, bajo el pliego de condiciones y ordenanzas municipales que estarán de manifiesto en el acto del remate.

El alcalde, VALENTINIANO ALONSO.

Fábrica de lejías "La Estrella"
La mejor y más barata
FEDERICO CALVO
Salas de los Infantes

Alcaldía de Ciruelos de Cervera

Desde el día 15 del actual, se hallará vacante la plaza de médico titular de este distrito, con el haber anual de 1.375 pesetas, pagadas por trimestres vencidos, libre de todo impuesto municipal; además cobrará de los vecinos, también por trimestres, hasta completar un sueldo de 6.000 pesetas. Puede también contratar con el pueblo de Tejada, con practicante, distante cinco kilómetros, y que está de acuerdo, así como también han visitado anteriores médicos el pueblo de Espinosa, distante cinco kilómetros.

Los aspirantes presentarán las solicitudes ante esta Alcaldía en el plazo de quince días, a contar desde el 15 del actual.

Ciruelos de Cervera 6 de Noviembre de 1929.—El alcalde, MELCHOR HERNANDO.

MUY PRONTO
APERTURA DEL
LOCAL-EXPOSICION
DE LA
FABRICA BURGALESA
de CAMAS METALICAS

TALLER DE CARPINTERIA
DE
HERMENEGILDO ABAD
Santa Cruz, 34.--Burgos.
Se hacen toda clase de trabajos.

GUARDA

Se necesita de la dula con el haber anual de 70 fanegas de trigo, casa y libre de pagos, para tratar con el señor Alcalde de Rubena.

¿Quiere usted vestir con elegancia?
Visite la
Sastrería A. Castrillo
donde encontrará esmero y economía
Especialidad en uniformes
Puebla, 40, bajo

En Olmillos de Muñó

se vende un lote de diez tierras con cabida de once fanegas y media. Informes: Aurelio Fontubel, Hotel Avila.

Nueva remesa...
de **GABANES** ha recibido **MARTINIANO**
El Rey de los Gabanes
Trajes y gabanes desde 100 pesetas
Calle del Almirante Bonifaz, 17 (tienda)

Diario de Avisos

Notas religiosas

SANTOS DE MAÑANA

Josafat, Serapión, Veneranda, Clementino, Teodoto, Filomeno, Lorenzo.

CULTOS

CAPILLA DEL SANTISIMO CRISTO DE BURGOS (Catedral).—Real Hermandad del Santísimo Cristo, Sección de señoras.

A las ocho de la mañana, misa de comunión general.

Por la tarde, a las seis, rosario, preces al Santísimo Cristo y cánticos sagrados. Dirá la plática el muy ilustre señor don Ricardo Gómez Rojí, Abad de la Real Hermandad.

JUEVES EUCARISTICOS.—Por la mañana, a las ocho, comunión en la parroquia de San Esteban y en las iglesias de San Gil, San Cosme, San Lorenzo, Santa Agueda, capilla de Reparadoras, convento de la Madre de Dios Casa de Venerables y capilla del Santísimo Cristo (Catedral).

A las ocho y media, en San Lesmes.

Por la tarde, de 5 a seis, Hora Santa en la parroquia de San Gil.

Boletín Oficial

Extracto del número correspondiente al número de hoy

Ministerio de la Gobernación.— Real orden circular reiterando a todos los gobernadores civiles el cumplimiento de lo dispuesto para facilitar campos para los ejercicios gimnásticos y militares a los jefes locales del servicio nacional de educación física, ciudadana y premilitar.

Ministerio de Fomento.—Real orden disponiendo se adjudique definitivamente la contrata de ejecución de un sondeo de comprobación y reconocimiento en el anticlinal de Leva —(Burgos) a la Sociedad Anónima española de Sondeos «Foraky».

Otra, disponiendo que los servicios temporales de romerías, ferias y fiestas a que se refiere el artículo 84 del Reglamento de 22 de Junio último satisfagan en concepto de canon por conservación de carreteras, la cantidad de dos céntimos de peseta por coche y kilómetro de recorrido.

Gobierno civil.—Anunciando que don Sabino Gutiérrez, de Las Hormazas, solicita transformar en eléctrica la energía hidráulica de un molino.

Participando que han terminado las obras de reparación del firme de los kilómetros 80 al 83 y 84,500 al 89 de la carretera de Burgos a Bercedo.

Declarando oficialmente extinguida la «fiebre aftosa» en Los Barrios de Bureba y Piérnigas.

Relación de las películas cuya proyección ha sido autorizada.

Abriendo información pública sobre el proyecto de conducción de Aguas a Anguix.

Diputación provincial.—Acuerdo de la misma.

Providencias judiciales y anuncios oficiales.

Diputación

Depositaría.—Libramientos puestos al cobro.

Don Augusto Gutiérrez, doña Casilda Ausín, don Dictinio Delgado, don Joaquín Delgado, señores Serrano y Compañía, don Gonzalo Hernando Manrique, Sobrinos de Valentín Marcos, Ezequiel Marijuán, señores Hijos de Moliner, don Esteban Villamiel, don Dámaso Aguado, señores Cea y Herrero, don Rafael Ortega, don Marcelino Fernández, Hijo de Ruperto Giménez, don Domiciano Rodríguez, don Atanasio Montero, Hijo de Jacinto Martínez, señora Viuda de Martínez, Valdivielso y Compañía, don Francisco Calvo, don Maximino Rodrigo, don Juan Campo, don Teófilo Ausín, don Víctor Vázquez y señora Viuda de Justo Lozano.

Registro civil

DEFUNCIONES

Gregorio González Gómez, de Vivar del Cid, 58 años, carretera de Arcos.

NACIMIENTOS

María Piñeiro Ceballos, Feliciana Hortigüela Andrade, Rafael Alonso Zamora.

MATRIMONIOS

Don José García Santos con doña Mónica Cantero García, mañana, a las once y media, en San Lorenzo.

Don Clementino Ibeas Izquierdo con doña María Araceli Ruiz de Román, mañana, a las nueve, en San Lesmes.

Estado del tiempo

Estado general atmosférico del día 13 a las 7 horas

La zona de mal tiempo que actúa sobre Europa puede decirse que está limitada por el meridiano 20 al occidente y por el paralelo 45 al Sur.

El tiempo es malo en las Islas británicas, mar del Norte, Países Bajos y Francia con lluvias y vientos fuertes desde el cero y cuarto cuadrante.

En las comarcas del Cantábrico y Galicia el influjo de la perturbación atmosférica se acentúa y también es apreciable en Cataluña y en mar balear.

Otra zona de mal tiempo no tan intensa existe en Terranova y Nueva Escocia, en cambio el Atlántico meridional está cubierto por una gran zona de buen tiempo cuyo centro está en las Azores.

En la Península Ibérica la temperatura máxima de ayer fué de 22 grados en Málaga y la mínima de hoy ha sido de un grado en Burgos.

En Tenerife la máxima de ayer fué de 23 grados y la mínima de hoy ha sido de 18.

En Madrid la máxima de ayer fué de 9 y la mínima de hoy ha sido de 4.

Tiempo probable, Cantabria, Galicia, Cataluña y Levante, vientos moderados y fuertes de la región del Norte y chubascos, marejada. Resto de España vientos moderados del Norte, cielo nuboso y descenso de la temperatura.

En Burgos

Observaciones meteorológicas del Instituto en el día de hoy:

BAROMETRO

A las siete de la mañana, 684,8.
A la una de la tarde, 684,7.
A las seis de la tarde, 684,7.

TEMPERATURA

Máxima a la sombra, 9,2.
Mínima a la sombra, 1,4.

DIRECCION DEL

A las siete de la mañana, SO.
A la una de la tarde, O.
A las seis de la tarde, SO.

PLUVIOMETRO

Día 13, lluvia en milímetros, 0,2.

Salchichas

especiales todo lomo, carnes frescas de cerdo, chuletas de cerdo y carnes de ternera y vaca, se venden en la Salchichería de Manuel Sánchez, calle de San Lorenzo, número 36, teléfono 608 X.

EL CENTRO.--Gran peluquería **PLAZA MAYOR, NUMERO 4**
(junto al Círculo de la Unión
Gabinete de señoras. Lavado de cabeza y ondulación Marcel. Especialidad en el corte de pelo de señora. Se habla francés

TARIFA
Quince palabras, 60 céntimos. Cada palabra más, cinco céntimos

ANUNCIOS ECONOMICOS

TARIFA
El impuesto del Timbre, a cargo de la Administración.

ALMONEDAS

SE VENDE mesa de escritorio, sillón, y dos sillas, cama de matrimonio dorada y cómoda de nogal, Villa Ceferina La Castellana.

ALMONEDA de varios muebles, por tener que ausentarse, de cuatro a seis tarde, San Juan, 43, 2.º izquierda.

SE VENDEN varios muebles, hay piano. San Lorenzo, 29, 2.º

ARRIENDOS

SE ARRIENDA local en Casillas 1. Razón, Libertad, frutería Saturnina Santamaría.

SE ARRIENDA un local céntrico propio para industria. Informes: Fernán-González, 37 duplicado, Ultramarinos Ruiz.

EN Estepar se arrienda molino con dos fincas rústicas de 36 fanegas de heredad de primera y catorce de tercera, junto o separado. Para tratar con Jesús Caballero.

SE VENDE o arrienda la casa número 112 de Fernán-González (Arco de San Martín) con amplias cuadras y patios. Razón: en la misma.

SE ARRIENDAN o se venden dos casas propias para industria. Informes: Federico Arnáiz, calle Madrid, número 32.

ARRIENDO un piso en el ventorro Las Veguillas. Para tratar con Secundino Alonso, en el mismo.

SE ARRIENDA local para industria planta baja y huerta. Razón: Plaza Mayor, 39 y 40, pañería.

SE ARRIENDA un piso. Darán razón: Concepción, 6, piso 1.º

AUTOMOVILES

SE VENDE camioneta Ford de tonelada y media, a toda prueba, Darán razón: La Parra Castellana.

COLOCACIONES

PRACTICANTE de 25 a 50 años, fiel, de buena salud y conducta, cristiano, práctico, que sepa y cumpla su obligación, preferencia soltero o viudo, desea en Durango (Vizcaya) Farmacia Antonio Rodríguez. Diríjansele por carta, antecedentes y pretensiones.

VIAJANTE competente para la venta de cafés tostados, en la provincia de Burgos y limítrofes, necesitamos. Dirigirse por carta dando referencias y pretensiones a «Cafés Maya». Pamplona.

MATRIMONIO sin hijos necesita sirvienta con buenos informes, entendiendo de cocina. Informarán: Santocildes, 2 pral.

JOVEN de 14 a 16 años, con buenas referencias, se necesita para dependiente en Laín-Calvo, 13, Lotería.

CHICO se necesita de 15 a 17 años, bien impuesto en el ramo de tejidos. Comercio de Enrique López López, Paloma, 52 frente a la Catedral.

SIRVIENTA se necesita en Sanz Pastor, 18, 3.º izquierda.

SE OFRECE chauffeur, práctico en toda clase de automóviles. Razón: San Juan, 39, boardilla.

CHICO de 14 a 16 años, se necesita en la confitería de Alvarez, Plaza Mayor, 8.

MEDIO oficial de carpintero y aprendiz, se necesita en el taller de Nicolás García, Lerma.

PROFESOR francés da lecciones particulares de su idioma Mr. Durroux, Avellanos, 5, 3.º

NECESITO con urgencia acarreador prefiriéndose entienda algo de molinero. Para tratar en el molino de Villasandino.

SE NECESITA sirvienta que entienda de cocina. Informes: José Merino, Merced, Fábrica de gaseosas.

SE NECESITA muchacha en el Restaurant Castilla. Inútil presentarse sin buenas referencias.

SE NECESITA un lava coches y un chico en el Garage Norte y Londres.

HUESPEDES

MATRIMONIO admitiría señora o señorita para vivir en compañía. Fernán-González, 45, habitación número 5.

PERDIDAS

EXTRAVIO de una vaca de Palenzuela (Palencia), marcada con una A en la paletilla derecha y dos piques; gratificará José Rodríguez, en dicho Palenzuela.

PERDIDA de un potro, pelo moreno y una estrella en la frente y un tijeretazo en la carrillera derecha. Gratificará: Indalecio Martín, Villagonzalo Pedernales.

TRASPASOS

TRASPASO, bar céntrico, con buena clientela. Razón, San Lorenzo, 21.

POR no poder atender tres negocios se traspasa uno de ellos: Cantina Teatro principal, una Fábrica Gaseosas con 30.000 envases y demás accesorios o el Bar Esperanza. Para informes en el mismo. También se necesita una muchacha para servir en dichos mostradores.

TRASPASO se hace de un almacén de vinos, sitio céntrico. Razón en esta Administración.

SE TRASPASA bar. Sombrerería, 31.

SE TRASPASA Bar, vinos y comidas, por no poderlo atender, Moneda, 16, informarán.

VENTAS

SE VENDEN dos mulas de siete cuartas de alzada, de 3 años, en muy buenas condiciones, procedentes de un embargo, muy baratas. Razón: Porfirio González, Pampliega.

GRAN variedad de jerseys para señora y caballero, medias, calcetines, últimos modelos. José Costa, sucesor de Antonio Larrosa, Santander, 14.

SERRIN. Se vende, en el almacén de maderas de Gerardo Ayuso.

VENDESE yegua de 7 años, seis dedos con rastra (mula) y preñada. En Palacios de Ríopisuerga, Ciriaco Castro.

VENDO coche de niño moderno. Plaza de Santa María, 4, 2.º

SE VENDEN 30 ovejas jóvenes. Razón: Ciriaco Alamo, en Santibáñez del Val.

VENTA de un molino en Montorio sobre el río Urbel, con central eléctrica y suministro de fluido al pueblo. Razón: Primitivo Martínez, abogado, Villadiego.

CAMISERIA corbatería, paraguas, perfumería y artículos de mercería. José Costa, sucesor de Antonio Larrosa, Santander, 14.

VACAS lecheras, se venden en el establo del señor Moliner.

PATATAS NUEVAS En la Solana de la Plata se venden a 25 céntimos kilo.

CASA se vende en el barrio de Huelgas, sita en la calle Ancha, número 19, con jardín, disfrutando además hermosas vistas y habitaciones. Dirigirse a la señora viuda de Sampelayo, Espolón, 6, 2.º

SE VENDEN familiares, landós, ejes, muelles y aparejadas. Informes: de diez a dos. Cocheras de Santos Soria, camino de la Plata.

ALMACENISTAS y taberneros. Vendo 100 pellejos seminuevos, dos cubas de roble de 40 cántaras. Secundino Alonso, ventorro Las Veguillas.

COMPRO en cantidad patata blanca. Agustín Moreno (almacén de frutas) rincón Santocildes.

ENORME surtido en mantas, chales, echarpes, bufandas, tapabocas. Precios sin competencia, José Costa, sucesor de Antonio Larrosa, Santander, 14.

VENDO partida de basura (treinta carros aproximadamente), siendo más de la mitad de carnero. Para tratar: Plaza de Vega, 2 y 4, carnecería.

SE VENDEN las casas señaladas con los números 10 y 12 de la subida de Saldaña, con sus respectivos jardines y los solares números 2, 4 y 6 de la misma calle. Informes: Llana de Afuera, 11, 1.º

SE VENDE un aparador, seis sillas y hermoso sofá de nogal tapizado, nuevos, muy barato. Fernán-González, número 1, planta baja.

MAQUINA de coser Singer, secretet de cinco carretes, seminueva. Plaza de San Juan, número 9, junto al Penal.

GENEROS de punto para caballero, señora y niños, a precios baratísimos. José Costa, sucesor de Antonio Larrosa, Santander, 14.

VACA de raza holandesa, recien parida de tercer parto, se vende con ternera. Informes: San Pablo, 9, Maquinaria ó Coto de San Pedro Cardeña.

VACAS lecheras recien paridas y próximas a parir, se venden, Fernán-González, 118 Arco de San Martín.

VENDO pareja de bueyes, buena alzada, seis años, de inmejorables condiciones para el trabajo; pasa verlos y tratar con Fermín Martín en Villaveta.

TRANSMISION con poleas de madera, Se vende muy barata. Razón en esta Administración.

MOTOR eléctrico, once caballos, corriente continua. Tiene regulador de velocidad. se vende Informes en esta Administración.

MOTOR trifásico, tres caballos, A. E. G Se vende muy barato: Razón, en esta Administración.

LO MAS MODERNO para abrigos de señora, estilo inglés y otras novedades, Comercio de José Costa, sucesor de Antonio Larrosa, Santander, 14.

SE VENDEN tres armarios de pino, nuevos. Razón: Santa Clara, 27, 2.º izqda.

VARIOS

ATENCION Antes de hacer sus compras no deje de visitar la Droguería Pérez Rueda, calle de Santander, número 1. Casa del Cordón, donde encontrará gran surtido en cristalería específicos y artículos de Fotografía.

SE LIQUIDA toda clase de calzado al por mayor y menor a precios sumamente baratísimos, nunca conocidos en esta plaza. Pasen y se convencirán. La Moneda, 22, Sebastián.

QUEMADURAS rozaduras, grietas de los pechos, sabañones ulcerados y en toda clases de heridas usen «Cica-Séptico Litras». Farmacias y Droguerías.

A LOS CONSTRUCTORES de obras interesa saber que Agustín Esteban, carpintero, en Salas de los Infantes, ha hecho grandes reformas en su taller, contando con maquinaria moderna y personal competente para la fabricación de puertas y ventanas. Presupuestos gratis a quien los solicite.

DE VERDADERA precisión son los relojes que vende Victoriano Gredilla, Paloma, 56 (frente a la Catedral).

ARQUITECTOS contratistas de obras, pedid precios puertas y ventanas al representante don Luis Abad Miguel, calle Francisco Aparicio, Burgos.

SACERDOTES Sombreros de seda negra, calidad superior, a 22 pesetas; gorros, bonetes y solideos, Casa Sáiz, Sombrerería, 4.

TRANSPORTES rápidos, seguros y económicos. Avisos: Nicolás Ortega, Cid, 11.

BAR ALFONSO XIII Desde mañana se servirán desayunos a partir de las siete de la mañana.

PRECINTOS para toda clase de industria tengo. Santa Clara, 6, Ambrosio Escudero.

M.E.C.D. 2017

PAGINA AGRICOLA Y MERCANTIL

MERCADOS

De Burgos

Cereales

Las entradas habidas en el mercado han sido buenas.

El trigo se pagó a 76 reales.

Los precios continúan sostenidos.

HARINAS

Precio de tasa único, para toda clase de harinas panificables, sean o no de marca, a 59 pesetas, sin saco.

Precio de tasa, 0,60.

PAN

Precio de tasa, 0,60

En la Panificadora Burgalesa se vende a 0,55.

DESPOJOS DE FABRICA

Harinilla, 16.
Comidilla, 13,50.
Salvado, 7,50.
Salvadillo, 7,50.

Abonos

En casa de los señores Martínez y C.ª Precios corrientes al detall.

Superfosfato de cal, 18/20 por 100 ácido fosfórico, a 12,50 pesetas.

Cloruro de potasa, 80/83 por 100, 29,50

Sulfato de amoniaco, 20/21 por 100, 37.

Abonos completos, 22.

Todo en sacos de 100 kilos.

Abastos

En el Mercado Cubierto

Queso duro, 5,25 y 5,75 kilo.
Idem fresco, 3,50.
Pollos, 10 y 12 pesetas par.
Gallinas, 13 y 15.
Pichones, 3,25 y 3,75.
Conejos caseros, 5 uno.
Huevos, 3,50 docena.
Patatas encarnadas, 1,75 arroba.
Idem blancas, 1,25.
Ajos, 2,25 y 3,75 ristra.
Cebollas, 1,25 y 1,50 horca.

En las Pescaderías del Norte

Pescadilla, 1,60 pesetas, kilo.
Sardina, 1,80.
Marrajo, 1,00.
Merluza, 5.
Zapatero, 1,40.
Chicharro, 1.

De la provincia

SEDANO

Trigo álaga, 76.
Idem mocho, 73.
Idem rojo, 73.
Cebada, 46.
Muelas 54.
Yeros, 62.
Lentejas, 1,20.
Alubias, 240.
Patatas, arroba 4.
Huevos, 2,60. docena.
Cerdos al destete, de 250 a 300 unó:
Idem de seis meses, 29 pesetas arroba en vivo.
Ovejas, 160.
Carneros, 200.
Corderos, 120.
Lana, arroba 110.
Pieles de cabrito, 24,
Idem de cordero, 10.

BRIVIESCA

Trigo rojo, 87.
Centeno, 58.
Cebada, 40.
Muelas, 44.
Yeros, 62.
Avena, 30.
Harina, 1.a, 62 pesetas los 100 kilos.
Patatas, 1,75 arroba.
Aceite, 23 pesetas arroba.
Vino tinto, 10.
Idem claro, 10,50.
Lana lavada, 58.
Idem sucia, 29.
Pieles de cabrito, 5.
Idem de cordero, 2,75,

ABONOS.—En el almacén de don Pedro Alonso se vende superfosfato de cal 18/20 por 100 y Sulfato de amoniaco 20/21 por 100, de la Sociedad General de Industria y Comercio, a precios muy reducidos.

OTROS MERCADOS

Valladolid

TRIGOS.—Las operaciones son pocas en partidas, y oscilan entre 82 y 82,50 reales fanega, puesto en fábrica. En el detall hay animación de entradas estos días y se sigue pagando de 81 a 81,50 reales fanega.

Hoy hubo por el Canal: 300 fanegas que se pagaron a 81 y 81,50 reales las 94 libras o sea a 46,82 y 47,12 pesetas los 100 kilos.

En el mercado del Arco, han entrado 150 fanegas que se pagaron a 81,50 y 82 reales las 94 libras o sea a 47,12 y 47,40 pesetas los 100 kilos.

La oferta es abundante y cotiza de 46,50 a 48 pesetas los 100 kilos, según clase y procedencia; la demanda escasa y la tendencia del mercado encalmada.

CENTENO.— Invariable la oferta vendedora, cotiza de 32,50 a 33 pesetas línea de Palencia, Segovia y Salamanca, pero no hay demanda.

CEBADA.— Hay paralización en las operaciones de este grano, y ofrecen Delase del país de 31 a 32,50 pesetas.

AVENA.— Clase del país ofrecen a 32 pesetas y Extremadura a 30,50.

ALGARROBAS.— En línea de Ariza así como en la de Burgos y de la parte de Medina del Campo, ofrecen a 36,42 pesetas.

YEROS.— En estaciones línea de Ariza hay cedentes de 34 y 34,50.

Barcelona

Mercado encalmado.

TRIGOS.— Cotízanse: Candeal de Castilla, de 47,50 a 48.

Todo pesetas los 100 kilos, sobre vagón origen.

HARINAS.— Se cotizan: Extra blanca, a 73; extra blanca intervenida, de 65 a 67.

Todo pesetas los 100 kilos, sobre carro.

HABICHUELAS.—Cotízanse: Valencia Pinet, a 126; Mallorca, a 127; Castilla, a 153; comarca, a 127.

Todo pesetas los 100 kilos, sobre carro.

MAIZ.—Cotízase: El Plata, disponible, a 37 los 100 kilos.

AVENA.— Cotízase: Extremadura, a 37 pesetas los 100 kilos, sobre carro.

GARBANZOS.—Cotízanse: Pelones, de 90 a 100 pesetas los 100 kilos, sobre carro.

Avila

Tendencia de los precios, a subir.

Se cotiza:

Trigo candeal, a 81 reales la fanega.
Centeno, a 50 ídem.
Cebada, a 40 ídem.
Algarrobas, a 62 ídem.

Zamora

En el mercado han regido los siguientes precios:

Trigo, a 81 reales fanega.
Centeno de 55 a 57 reales ídem.
Cebada, entre 44 y 48 reales ídem.
Algarrobas, de 61 a 66 reales ídem.
Muelas, a 58.

HARINAS.—Por 100 kilos y envase.
Primeras, a 63 pesetas.
Segundas, a 60.
Panificables, a 58.
Salvados, por 100 kilos y envase:
De hoja, a 25 pesetas.
Finos, de 32 a 34.
Tercerillas, a 34.

GARBANZOS.— La cotización entre 45 y 60 pesetas.

VINOS.— Sanzoles, a 5 pesetas el cántaro; Benegiles y Villalpo, Madridanos y Moraleja del Vino, a 4,50; Villanueva de Campeán, a 4; Fermoselle, a 3,35.

INTERESES DEL LABRADOR

Para obtener buenas cosechas

LAS SIMIENTES

II.

OBTENCION.—Los granos que se han de dedicar a la siembra, deben recolectarse en plena madurez y procurar que no sufran ningún accidente meteorológico en las eras (lluvias, granizos), que les puedan perjudicar.

Al almacenar la semilla debe estar perfectamente seca, aireándola y traspalándola si fuera preciso.

Además de madura y bien conformada, la semilla que se emplee, se procurará que proceda de los mejores pies o matas cuyos caracteres queramos conservar y perpetuar mediante su acertada selección biológica.

PREPARACION DE LAS SIMIENTES PARA LA SIEMBRA.—Obtenidas y conservadas las simientes, según acabamos de indicar sólo nos falta que al aproximarse la época de siembra, procedamos a su preparación. Para ello empezaremos por limpiarlas de todas las impurezas que puedan llevar, como piedras, tierra, paja, semillas extrañas, semillas de malas hierbas; se las separará también de los granos raquíticos, pequeños, mal conformados, partidos o averiados y sólo nos quedaremos con las semillas enteras, bien constituídas, de peso, capaces de asegurar una buena germinación o nascencia, dando lugar a plantas sanas y vigorosas.

Todo esto puede lograrse con el empleo de las cribas clasificadoras, conocidas generalmente con el nombre de seleccionadoras mecánicas. Estas cribas tal como las suelen usar nuestros agricultores, separan las semillas sólo por volumen, es decir, por tamaños; modernamente se hace la selección no sólo por volumen, sino también por peso, ya que muchos granos voluminosos pueden estar vanos, en cuyo caso nada conseguiríamos con su siembra.

Para lograr esto, se ha adicioonado a las cribas seleccionadoras una turbina o centrifugador, mediante el cual se separan los granos más pesados; por esta razón recomendamos a los agricultores el empleo de estas turbinas, que convenientemente acopladas a sus seleccionadoras, les proporcionarían esta clasificación más perfecta de sus semillas por volumen y peso.

En estos cultivos la selección mecánica es indispensable para separar la semilla de la de otras plantas parásitas perjudiciales que suelen acompañarla; tal sucede con la alfalfa, que nunca deberían ser sembradas por ningún agricultor que mire por sus intereses sin antes haberla descuscutado, para lo que existen máquinas seleccionadoras especiales llamadas descuscutadoras.

En el caso de empleo de tubérculos (patata, pataca, etc.) deberá tenerse en cuenta que siempre que por circunstancias especiales hubiera que partirlas se procurará hacerlo en el sentido de la mayor longitud del tubérculo, con el objeto de que, en cada trozo, vaya el mayor número de yemas fértiles. Después de partidos, convendrá exponerlos unas horas al sol y al aire para desecar un poco el corte antes de la siembra y evitar en parte el peligro de una infección.

Pero no basta con seleccionar y limpiar las semillas del modo que hemos dicho; en muchos casos, éstas pueden llevar, bien en su interior o adheridos en su parte externa, gérmenes patógenos o haber sufrido ataques de insectos. Tanto unos como otros deben ser destruídos para evitar la infección de los cultivos, y esto es lo que se persigue mediante la desinfección de las simientes antes de la siembra.

Diario de Burgos
APARTADO DE CORREOS 46

Cipriano Medrano
Almacenista de maderas
Quintanar de la Sierra
Se sirve con prontitud y economía toda clase de maderas a medidas fijas. Precios especiales a contratistas de obras.

Viuda de M. Quiñones
Fábrica de baldosa hidráulica
Precios sin competencia. Inmejorable calidad. A contratistas y cooperativas, grandes descuentos.
Cemento "El Cangrejo"
Representación y Depósito para Burgos y su provincia. Para vagones completos, precios y condiciones de fábrica.
TEJA PLANA Y CURVA, de Valladolid y Palencia. Baldosa cerámica. Yeso. Cemento blanco.
ESCRITORIO: La Castellana, Villa Manuel-Burgos. Teléfono, 120.
ALMACENES: Carretera de Arcos, frente al Santander Mediterráneo. Teléfono, 76.

Fulgencio Portero
VETERINARIO MILITAR
de la Sección de Semenarles de Burgos
Clínica general, sueros y vacunas.
Enfermedades del perro, etc.
Calle de Vitoria, 19.

¿NECESITA CAMION?
Compre un
DODGE BROTHERS
es el más popular de España y el que mejor servicio ha de prestar a su industria.
REPRESENTANTE
para las provincias de Burgos y Soria:
MANUEL ARREDONDO
PROGRESO, 27, BURGOS

LE INTERESA
antes de comprar, ver la colección que de
TRINCHERAS, PELLIZAS, ABRIGOS DE PAÑO Y CUERO
y trajes de todas clases para caballero y niño presenta esta Casa

TRINCHERAS DE CALIDAD SUPERIOR tela engomada y botón cuero, desde 35 pesetas.
PELLIZAS gran surtido, desde 28 a 125 pesetas.
Gran surtido en bufandas, mantas de cama y géneros de punto a precios sumamente baratos
CONFECCIONES
LUIS MARTINEZ
CID 2 - Esquina a la Plaza Mayor - BURGOS
Anuncios AVANCE

Para Vd. la fuerza, el vigor, la energía.
El Jarabe de
HIPOFOSFITOS SALUD
lleva cerca de medio siglo combatiendo con éxito creciente la debilidad, el agotamiento, la neurastenia, etcétera, y está aprobado por la Real Academia de Medicina.
Pida Vd.
JARABE SALUD
para evitar imitaciones

¡Alerta, compradores de máquinas!
La mejor máquina de escribir, de estuche, es, sin duda alguna, la marca
STOEWER (alemana)

Ninguna igualada en calidad ni en precio.
¡No paguen altos precios!
Reto a todas las marcas de máquinas de estuche a ver cuál está mejor construída.
No necesito ni tengo agentes para la venta de esta máquina. Sólo se vende en la
CASA MUNGUIA
Precio: 500 pesetas

¡BUENOS PAÑOS?
Solamente en la Sastrería de
TEODORO L. PAVON
encontraréis los de mejor *calidad*.
BUEN CORTE —:— PRONTITUD
ECONOMIA
La clientela de la casa y el público en general encontrarán los más variados surtidos para la confección de trajes y abrigos para caballero.
Espolón, 20 —o— BURGOS
(Junto al almacén de música)

El mejor servicio
Para viajar con toda seguridad y confort
Amador Santos
dispone de magníficos automóviles de alquiler.
Esta casa es la más antigua, y cuenta con distinguida clientela.
San Pablo, número 5
(Junto a la nueva casa de Correos)
Teléfonos 401-472.--Burgos

TINTAS
Negra superior, la de fabricación más antigua, y más barata, en tamaños de un litro, de medio litro y de cuarto de litro.
Tintas para sellos de caucho y metal. Plumas Stilográficas, Hectográficas. Calcables. Copiar. Chinas y corrientes en todos los tamaños, clases, colores y marcas.
Precios especiales y muy baratos.
Librería, Isla, 17. SALON POSTAL.

CARNICERIA Y JAMONERIA
DE
J. VILLANUEVA
Santander, 2
Cecina chorizos, jamones y fiambres por kilogramos y raciones
Carnes frescas
Servicio a domicilio
Provéase en esta casa moderna

¡¡¡No molestarse!!!
Como Ford EL AUTOMÓVIL UNIVERSAL ninguno, por muchas combinaciones y patrañas que la competencia haga y diga, celosa de la expectación causada por los nuevos modelos.
Agencia oficial
Garage Moderno
Plaza de Alonso Martínez, núm. 2.--BURGOS

Representante en Burgos: **Luis Labín.**

LLOYD SABAUDO
BARCELONA SUD-AMERICA
Supertrasatlánticos
CONTE ROSSO
29 Noviembre
CONTE VERDE
20 Diciembre
España New-York vía Algeciras Gibraltar
Supertrasatlánticos
CONTE BIANCAMANO
28 Noviembre
CONTE GRANDE
13 Diciembre
Agentes generales en España:
HIJOS DE M. CONDEMINAS
BARCELONA—RAMBLA SANTA MONICA, 29 y 31
Madrid-Sevilla-Valencia-San Sebastián-Palma-Almería
Agente en esta localidad para pasajes de cámara:
JOSE CHURRUCA.—Vitoria, 5.

GEMELOS DE TEATRO :-: CRISTALES PUNKTAL ZEISS
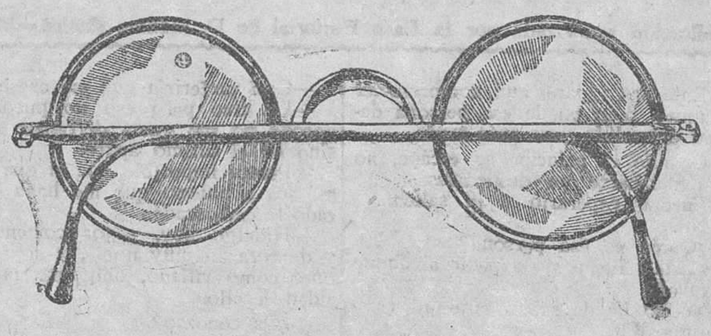
Despacho inmediato de recetas de los señores oculistas
Optica Internacional
Almacén y fabricación de artículos de óptica.
Sólo **Vitoria, 15** (al lado de la Escuela Normal).

M.E.C.D. 2017

C.as Marítimas Francesas

C. Gral. Trasatlantique — Cía. Sud Atlantique y Cargeurs Reunis

LINEA DE BRASIL, URUGUAY, ARGENTINA

Servicio quincenal fijo y sin transbordo desde el puerto de BILBAO par RIO DE JANEIRO, MONTEVIDEO y BUENOS AIRES.

PROXIMAS SALIDAS

Día 20 de Noviembre, LIPARI. Día 18 de Enero, AURIGNY.
Día 8 de Diciembre, EUBEE. Día 11 de Febrero, GROIX.

Admitiendo pasajeros de primera, segunda, preferencia, tercera con camarote y tercera clase.

La clase de preferente (antigua segunda económica) está situada en el centro del barco, satisface el gusto más exigente, siendo todos los camarotes exteriores.

Todos los pasajeros de tercera y tercera especial, están servidos sin excepción por el personal de a bordo en su comedor correspondiente siendo la comida a la española..

LINEA EXTRA RAPIDA DE BURDEOS
PARA RIO DE JANEIRO, SANTOS, MONTEVIDEO Y BUENOS AIRES

PROXIMAS SALIDAS

Día 16 de Noviembre, LUTETIA. Día 4 de Diciembre, MASSILIA.

Admitiendo pasajeros de gran lujo, lujo, primera, segunda y segunda intermediaria.

LINEA POSTAL SANTANDER, HABANA Y VERACRUZ

Día 22 de Noviembre, MEXIQUE. Día 22 de Diciembre, ESPAGNE.

Admitiendo pasajeros de lujo, medio lujo, primera, segunda, preferente y tercera clase.

Para informes y billetes de pasajes, dirigirse a los agentes de la Compañía

Félix Iglesias y C.ª, Ribera, 1, Bilbao.—Teléfono número 9.672

Gran fábrica

— DE —

Libros rayados y cajas de cartón

Mayores · Diarios : Copiadores : Actas
Encuadernaciones de lujo.

ENCUADERNACIONES SENCILLAS
Precios muy económicos

Enrique Martínez
LAIN-CALVO, 12.—BURGOS

LA CASA más surtida y que más barato vende en Burgos las camas y muebles es sin duda alguna

La Gran Bretaña

Siempre nuevos modelos
Siempre las últimas novedades

Antes de comprar camas y muebles, visite esta casa para convencerse de su baratura

Siempre grandes existencias

Géneros de absoluta confianza

Fabricación especial de colchones metálicos

La Gran Bretaña - Vitoria, 14, Burgos

¡Exito! ¡Exito!

¿Quiere leer la novela más bonita de este año?

Recuerde este título:

El hombre a quien amaron cien mujeres

POR
GUSTAVO ABRIL

GRATIS el primer cuaderno. PIDALO a los repartidores o a la EDITORIAL CASTRO.—APARTADO 5 020.—MADRID.

Necesitamos corresponsales en todo punto donde no los haya establecidos.

Depositario exclusivo para Burgos

Ignacio Palacios

Merced, núm. 12
BURGOS.

Gran zapatería

Se confecciona toda clase de calzado a a medida para caballero, desde 12 pesetas en adelante.

Especialidad en composturas con suela y «non plus», goma y crepé.

Plaza de Vega, 16.

¿CALLOS?

Usando sólo tres días el patentado

Unguento mágico

desaparecerán totalmente *callos y durezas, ojos de gallo, verrugas y juanetes.* Hay muchas imitaciones ineficaces. Exigid UNGUENTO MAGICO. En farmacias y droguerías, 1,60 pesetas. Por correo, dos pesetas. *Farmacia Puerto*, plaza de San Ildefonso, 5, MADRID

Lustrad pisos y muebles con

KEROS

La cera más brillante y permanente.

Venta: Viuda de Díez-Güemes, Paloma, 10.

Compañía del Pacífico

Líneas de Cuba y Buenos Aires

PARA BUENOS AIRES, MONTEVIDEO, RIO DE JANEIRO, Port Stanley, Coronel, Talcahuano y Valparaíso.
El vapor OROYA, 17 de Noviembre.
El vapor ORCOMA, 1 de Diciembre.
El vapor ORITA, 15 de Diciembre.

PARA HABANA (Canal de Panamá), Colón, Panamá, Payta, Callao, Mollendo, Arica, Iquique, Antofagasta y Valparaíso.
El vapor ORDUÑA, 10 de Enero 1930.

Todos estos buques admiten pasajeros de 1.ª, 2.ª y 3.ª clase y carga,

PRECIOS EN TERCERA CLASE:

Para HABANA pesetas 555,25 (con impuestos).
Para BUENOS AIRES, pesetas 613,5 En camarote 35 pesetas más.

Dirigirse para toda clase de informes a sus Agentes en SANTANDER:

Hijos de Basterrechea, Paseo de Pereda, 9.—Teléfono 3.442

Telegramas y Telefonemas: BASTERRECHEA

Gran casa de tejidos y ropas confeccionadas

PARA CABALLERO, SEÑORA, JOVENES Y NIÑOS

SASTRERIA Y PAÑERIA

TELEFONO 603 R

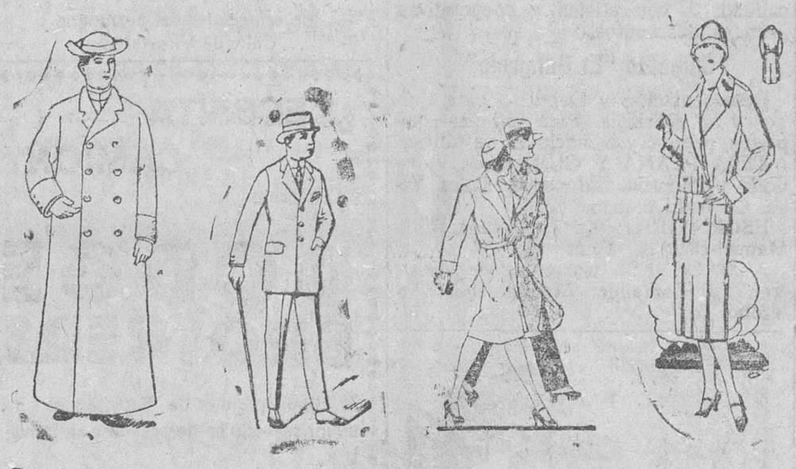

Guardapolvos a 18, 20 y 25 ptas. Dulletes paño fino a 100, 110 y 125 — Trajes buena confección a 40, 50, 60, 70 y 100 pesetas — Trincheras pluma a 20, 22 y 25 ptas. De tela inglesa. — Abrigos para señora de 20 a 75 pesetas Modelos novedad

Siempre grandes existencias encontrarán en la

Casa Munguía

Plaza Mayor, 42, y Lain-Calvo, 9 y 11.-BURGOS

Banco Mercantil

Capital	Pesetas 15.000.000
Idem desembolsado	» 8.400.000
Reservas	» 12.500.000

DIVIDENDOS REPARTIDOS
Años 1923 al 1928: 18 por 100

Última cotización de sus acciones: 1.100 pesetas exdividendo por 280 desembolsadas.

El Banco Mercantil HACE MAS DE VEINTE AÑOS que publica detalladamente en sus Memorias la composición de su cartera de valores.

Casa central: Santander

24 SUCURSALES EN CASTILLA Y LEON

BURGOS: Espolón número 16. — Teléfono número 169

Banca (tarifas mínimas) — **Cambio** (al día y muy favorable) — **Bolsa** (compra-venta de valores)

Depósito de valores: saldo 401.339 743'18.

Préstamos a los labradores sobre cereales

Servicios especiales por correo para las casas establecidas fuera de la capital.

Cuentas corrientes: a la vista, 2'50 por 100 de interés.
» » saldo; 41.860.065'60
» de depósito: a un año, 4 » »
» » saldo: 19.105.584'84

CAJA DE AHORROS

Interés anual 3 y 1|2 por 100, pagadero o acumulable por semestres vencidos
Saldo en 31 de Diciembre de 1928: Pesetas 70.717.843'00.
» en 30 de Junio de 1929 . : Pesetas 73.035.610'34.

El Banco Mercantil ha pagado a sus clientes solamente por intereses más de *veinte y siete millones de pesetas.*

A los cuenta correntistas	Pesetas 11.811.992'25
A los imponentes en la Caja de Ahorros	» 24.189.913'70
A los depositantes	» 1.012.218'29

Esto supone muchas atenciones y necesidades satisfechas sin merma del capital.

Nitrato de Chile

15 a 16 por 100 de nitrógeno nítrico

Producto natural que no acidifica las tierras y cuyo manejo no exige precaución alguna

SUS RESULTADOS INMEJORABLES:

1.° Se ven sin necesidad de medir ni pesar.
2.° Tienen un sitio de garantía de éxito en todos los suelos y cultivos de España

CONTIENE ADEMAS YODO

Preguntad a los propietarios de los campos de experimentación de olivos del Servicio Agronómico Oficial de la provincia da Jaén, los resultados obtenidos con el empleo del NITRATO DE CHILE en primavera.

Informes y muestras gratis.

Comité del Nitrato de Chile

Barquillo, 21. Madrid.

Marrodán y Reloza S. L. Logroño

Hierros.--Aceros.--Carbones.--Ferretería.--Talleres de construcción

Prensas para vino y aceite.
Bombas.—Motores OTTO DEUTZ.
Maquinaria de panadería.

Pídanse presupuestos gratis.

Dirigir correspondencia a

Marrodán y Rezola, S. L. Apartado nam. 2, Logroño

Los mejores carbones de Asturias, de más calorías y más baratos

Almacén de Manuel Sánchez (Camino de la Plata).

	Saco de 40 kilos — Pesetas
Galleta de hulla superior Duro-Felguera	4'00
Granza especial para cocinas	3'60
Antracita de Guardo para calefacciones	4'50
Granza de antracitas para cocinas	3'80
Cok metalúrgico especial	4'80
Ovoides de hulla	4'00
Granza especial para herreros.	4'00
Menudo para herreros y cocinas	2'50
Herraj sin tufo para braseros	9'00

NOTA.—Para vagones y toneladas a precios especiales, Servicio a domicilio. Para los encargos, calle de San Lorenzo, 36, salchichería. Teléfono 608.

Papel para envolver

blanco, se vende en la Administración de este periódico.

Folletón del DIARIO DE BURGOS (193)

EL DIABLO EN PALACIO

POR

DON RAMON ORTEGA Y FRIAS

Publicación autorizada por la Casa Editorial de D. Manuel Castro.—Madrid

—Entonces, ¿para qué comprometer al duque? Bien puede esa persona dejar su despedida para más tarde.

—Cuando el príncipe se escape, no podrá detenerse en despedidas.

—Pueden esperarlo a la salida...

—No.

—¿Quién es esa persona?

—¿Estáis dispuesto a pedir al duque ese favor?

—¿Y no he de saber para quién?

—Imposible.

—Es demasiado delicado el asunto.

—Bastante.

—No puedo decidirme fácilmente.

—Yo, en vuestro lugar, ya me habría decidido.

—Tal vez no.

—Todo es preferible, a morir aquí solo, sin ver la luz del día, sin respirar más aire que el impuro de este sótano...

—Casi preferiría que me asesináseis.

—Lo creo pero eso no puede ser, porque no me gusta derramar sangre sino en el último apuro.

—Parece imposible que el que habla así sea el mismo que me haya preparado la emboscada..

—Hidalgo soy, señor comendador, y de corazón muy noble, y si con vos obré como villano, obligóme la necesidad a ello.

—¿Os conozco?

—Mucho.

—Vuestra voz...

—Es fingida..

—Si sois hidalgo...

—No intentéis convencerme, porque nada adelantaréis; ni yo puedo renunciar, ni vos negaros a lo que os pido.

Hubo algunos momentos de silencio, durante los cuales se convenció Maldonado de que no podía salvarse de una muerte horrible sino accediendo a la exigencia que se le hacía. Las razones que se le daban eran incontestables.

—¿Y cómo—dijo al fin—pediré un favor al duque si me tenéis aquí encerrado?

—Si os decidís, saldréis bajo vuestra palabra, y si nada alcanzáis, volveréis.

—¿Tanta confianza tenéis en mí?

—Completa. Sé que volveréis, sabiendo que váis a morir.

—Bien dijísteis, me habéis hecho justicia.

—Os conozco.

—¿Creéis que el duque accederá?

—Sí.

—Le salvé la vida, es cierto; pero eso es pedirle más que la vida, es pedirle su honra, porque ha de ser traidor al rey.

—Pero una traición que a nadie perjudica, porque sólo se trata de que don Carlos diga adiós a una persona, y para que el duque se convenza de ello, esta misma noche quedará en poder del príncipe un libro, y así veréis que no tenemos necesidad de ayuda si quisiéramos enviarle un arma o cualquier otra cosa. En cuanto a su fuga por este medio, no hay cuidado, porque el duque verá que el príncipe permanece en la habitación cuando se retire la visita.

—¿Qué misterio es este?—dijo para sí Maldonado.

—No caviléis—añadió su interlocutor porque nada adivinaréis.

—Creo que a pesar de esas razones el duque no accederá.

—Cuando le digáis que volvéis a poder nuestro para morir aquí encerrado no os dejará partir, porque os debe la vida y es ésto que os salve la vuestra; la gratitud le obligará aun a costa del mayor sacrificio.

—Lo dudo.

—Probad, que mucho os interesa.

—Es cierto.

—¿Estáis decidido?

—¿Qué he de hacer? ¡Vive el cielo!

—Si el duque se niega, mañana a las diez de la noche volveréis al mismo sitio donde os hemos sorprendido, y vendréis solo.

—Lo haré.

—¿Lo juráis?

—Lo juro.

—Si el duque se decide, convenís en cuanto al día y la hora en que ha de ir la persona al cuarto del príncipe; lo escribís todo bien detallado y entregáis el papel a un hombre que mañana a la noche, a las nueve, estará junto a la puerta de San Nicolás; el hombre os dirá: «Yo soy aquél; dadme las señas».

—¿Y cómo sabrá el duque que la persona que se le presente es la misma a quien debe dar entrada en el cuarto del príncipe?

—Todo está previsto, señor comendador. Ahora os entregaré un pedazo de pergamino, cortado de cierta manera de otro que llevará esa persona; si al unir ambos pedazos conviene el corte, es la misma; ese documento no puede falsificarse.

—Es ingeniosa la contraseña.

—Ahora vendrán dos hombres con una luz; os vendarán otra vez los ojos y os sacarán de aquí, dejándoos junto a la Puerta de Moros, donde quedaréis libre sin más guardianes que vuestro juramento.

—No es poco..

—Os autorizo, pues, para que habléis al duque de Feria de lo que esta noche os ha sucedido; pero a nadie más.

—¿Dónde habéis aprendido el arte de la intriga?

—En palacio.

—Ya podéis dar lecciones a los cortesanos más viejos y más astutos.

—Y aún a la princesa de Eboli.

—¿Sabré algún día quién sois?

—Sí.

—¿De veras?

—A fe de buen hidalgo—contestó el desconocido.

Y salió, cerrando tras sí la puerta.

En el pasillo le esperaba un hombre con una luz.

—Venid—le dijo.

Y subieron al piso superior, donde había otros cuatro.

El travieso paje, porque no era otro, bajó el embozo de su capa y dió orden para que se sacase de su encierro al comendador con las precauciones debidas.

Un cuarto de hora después, el noble Maldonado caminaba libremente hacia el alcázar real, dando tormento a su magín por comprender la intriga en que representaba el principal papel, y no muy contento por verse obligado a poner en un grave compromiso a su noble amigo el duque de Feria.

CAPITULO CXV

Lo que hacía el fraile, y lo que sucedió en la vivienda de Mateo

Tenemos que dejar a Maldonado, retroceder algunas horas y volver a los alrededores de Santa Catalina para averiguar cómo se encontraba el padre Bernardo, cuyo plan ya conocemos.

No había perdido el tiempo el dominico, pues desde la primera noche empezó a trabajar, carcomiendo la pared en el sitio más oscuro de la cueva.

El muro era grueso, y, por consiguiente, la obra larga y difícil; pero no se desanimó el dominico, sino que, por el contrario, redobló sus esfuerzos.

A las tres de la madrugada se acostó, y antes de las seis estaba ya despierto, y pudo ver a uno de los guardianes que le llevó el desayuno.

A la siguiente noche continuó su trabajo, y entonces se convenció de

M.E.C.D. 2017