Diario de Burgos

Año XXXIX. Núm. 11 679.—Burgos § Apartado 46. Oficinas: Vitoria, 16, bajo. Teléfono 165. § Viernes 9 de Agosto de 1929

La reforma Constitucional

El Consejo del Reino y sus supuestos precedentes

Dicen algunos que el Consejo del Reino que trata de crearse en España por el anteproyecto de la nueva Constitución cuenta en nuestro pueblo con precedentes valiosos. Veamos hasta que punto y si pueden tener aplicación al caso de ahora.

Ya en los tiempos de Roma un español precisamente, el emperador Adriano, crea los «cómites» que le auxilien [illegible] mando. «Cómite» quiere decir socio o compañero, y es raíz de la palabra conde, que de ella se deriva.

En la época visigoda, y eligiendo sus miembros entre los condes de Palacio, organiza Leovigildo el famoso Oficio Palatino, llamado también «Palatinum Collegium y Aula Regia». Es un cuerpo consultivo que interviene no poco en la preparación y promulgación de las leyes y del que se hace frecuente mención en el «Fuero Juzgo».

Abderraman III crea a su vez para el califacto de Córdoba un cuerpo consultivo, que recibe el nombre de mexuar y que, contrariamente a lo que ocurre con el Oficio Palatino de los visigodos, apenas influye sobre las decisiones de los califas como soberanos espirituales y temporales.

Vienen después en nuestra historia otros muchos consejos de Reyes, desde aquellos de la alta Edad Media que mencionan el P. Flórez y Martínez Marina, hasta otros más modernos que pudieran agruparse en número de quince o veinte. De ellos el más famoso es el denominado Consejo Real o de Castilla, que procede de los «homes sabidores» de San Fernando, se organiza como tal Consejo por Juan I después del desastre de Aljubarrota; sufre modificaciones de Enrique III, Juan II y Enrique IV; lo reorganizan los Reyes Católicos en las Cortes de Madrigal y Toledo de 1476 y 1480 y arrastra después vida lánguida que no consiguen reanimar las reformas que introducen en él Felipe II y Felipe V.

Pero, ¿significan algo estos precedentes nacionales para la creación del Consejo del Reino? En modo alguno. El Imperio romano, la Monarquía visigótica, el califato cordobés, los Reyes de la Edad Media, representan un poder absoluto en el cual la soberanía del Monarca no es compartida por ningún otro instrumento de gobierno. Aun teniendo en cuenta la cortapisa de las Cortes con sus tres brazos de nobles, de eclesiásticos y de procuradores de las ciudades que representan el estado llano, presente de continuo en las de Castilla a partir de 1188, reinando Alfonso VIII el de las Navas; aun considerando las instituciones especiales de nuestro derecho como la del Justicia de Aragón, la integridad del poder reside en el Monarca. A él corresponde el mando supremo de toda la vida política del reino. Es natural que se asesore, que se aconseje de otros hombres duchos en las artes de gobernar. Así lo requiere la conciencia del Soberano.

Las Constituciones cambian radicalmente las circunstancias jurídicas y políticas en que son de razón los Consejos de Reyes. Norma de derecho constitucional es la fórmula consagrada «el Rey reina y no gobierna». En efecto en las monarquías constitucionales la soberanía se reparte entre la corona y el parlamento. Al rey sólo corresponde sancionar las leyes votadas en Cortes después de amplia discusión. ¿Para qué necesita entonces el Monarca de un cuerpo consultivo si los «homes sabidores» que necesitaba San Fernando y de los que hablan con todo detalle las «Partidas» son precisamente los representantes en Cortes que han estudiado, discutido y votado la ley?

«Distingue tempora, concordabis jure», dice un viejo aforismo de derecho. Los tiempos, la realidad, la índole especial de cada período histórico piden conforme a su naturaleza respectiva instituciones y organismos diferentes. Además, según el espíritu de la Constitución de 1876 y según el derecho constitucional que admite la Monarquía como forma de gobierno, el presidente del gabinete y los titulares de cada una de las carteras constituyen ya de por sí un consejo aulico que se llama Consejo de ministros.

No puede confundirse nunca la Monarquía absoluta con la constitucional. Una y otra piden, conforme a su esencia, instituciones diferentes, y si, por ejemplo, las garantías que dan las Constituciones a los individuos excusan los «fueros de manifestación» y las «firmas en derecho» que eran orgullo de Aragón, ¿no han de excusar también las Cámaras el Consejo del Reino?.

Quédese, pues, la cuestión de los precedentes como simple tema erudito de carácter histórico como el que ve el origen de las Cortes en los Concilios de Toledo y el principio del Justicia de Aragón en los éforos lacedemonios. Pero nada tienen que ver esos organismos pretéritos con el fundamento y la esencia de las modernas Constituciones.

(De «La Epoca»)

La Mujer en su Casa

Entre las publicaciones preferidas en los hogares figura en primer término esta revista mensual, en cuyas páginas se ocupa de todo lo que puede interesar a una buena ama de casa. Una de las secciones más importantes es la dedicada a Labores (a mano y a máquina), con numerosísimos grabados y una Hoja Suplemento, en la que se hallan dibujadas a tamaño natural las labores más interesantes. Otras secciones están dedicadas a «Trabajos artísticos (repujado, pirograbado, etc) a Modas con elegantes y variados modelos de vestidos y ropa interior para señoras y niños y las utilísimas «Lecciones de Corte y Confección». Contiene además este número crónicas sobre el «Decorado y arreglo de la casa»; «Higiene y Belleza»; «Cocina», etc.; un simpático artículo dedicado a las jovencitas; la continuación de la novela de Diniz «Las pupilas del señor Rector», y la «Correspondencia».

Pida usted hoy mismo «La Mujer en su Casa». Enviando una peseta en sellos de correos a la Casa Editorial Bailly-Bailliere, S. A., Núñez de Balboa, 21, Madrid, recibirá el magnífico número de Agosto.

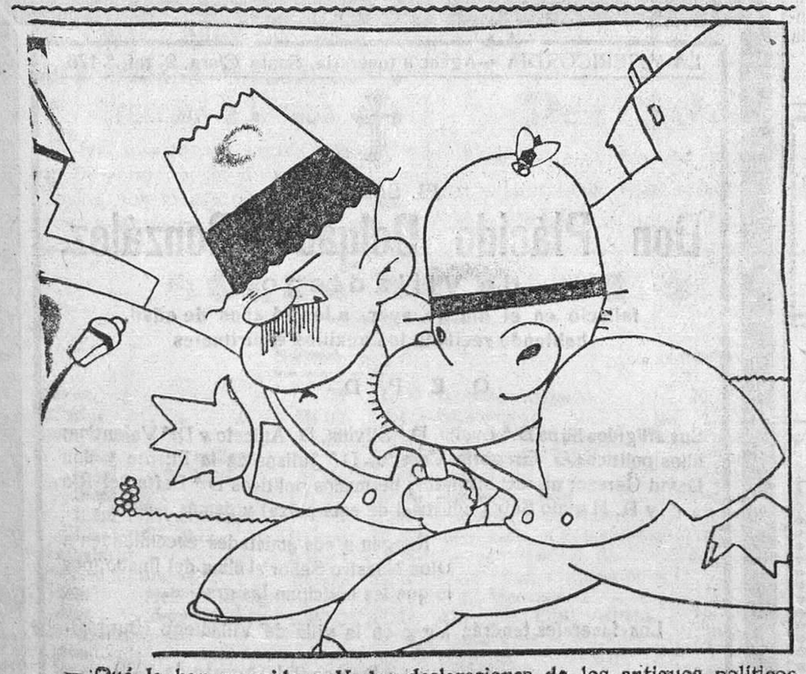

—¿Qué le han parecido a V. las declaraciones de los antiguos políticos sobre si van o no a la Asamblea?

—Pues mire V.; las de Romanones tienen mala pata; García Prieto sabe dónde le aprieta el zapato; las de Villanueva parecen de Villavieja, y las de Sánchez Guerra son más de Guerra que de Sánchez.

El "Pájaro Amarillo" llega a Cuatro Vientos

MADRID 8.—A las ocho menos diez minutos de la tarde aterrizó en el aeródromo de Cuatro Vientos el avión francés «Pájaro Amarillo». Como era esperado en Getafe, únicamente recibieron a los tripulantes el personal que se hallaba de servicio.

Pilotaban el aparato los aviadores Assolant, Lefevre y Lotti, y venían como pasajeros los señores Pierre y Lavi, éstos dos como representantes de la casa constructora de aviones Bernard y de la Compañía Hispano Suiza, respectivamente.

Los tripulantes manifestaron que salieron de París a las once y cuarto de la mañana, y al llegar a los Pirineos desistieron de seguir la ruta que tenían proyectada, porque la niebla dificultaba el vuelo. Se dirigieron a San Sebastián, por donde pasaron a las tres de la tarde, encontrando, a partir de este momento, fuerte viento de cara. Al llegar a sesenta kilómetros de Toledo se desplazaron y tuvieron que aterrizar. A un campesino que se acercó le preguntaron la situación de Madrid y cuando la conocieron remontaron el vuelo con propósito de aterrizar en Getafe; pero al encontrarse sobre el aeródromo de Cuatro Vientos, y habiéndoseles agotado la gasolina, decidieron tomar tierra.

Lefevre dijo que habían agradecido mucho la colocación de la primera piedra para la construcción en Comillas del monumento conmemorativo del aterrizaje del «Pájaro Amarillo» en la playa de Oyambre (Santander). Especialmente se mostraban satisfechísimos por haber asistido al acto los aviadores españoles Jimenez e Iglesias, a quienes estiman y admiran.

Cuando salieron esta mañana de París se dirigieron a Ortuy y dejaron caer un ramo de flores en el lugar donde murió el capitán aviador Holnuet.

Interrogado Lotti sobre la posibilidad de establecer líneas aéreas de dirigibles en el Atlántico, dijo que no son estas las aeronaves del porvenir para las travesías atlánticas, sino los hidroaviones. En cuanto a los vuelos en sentido contrario sobre el Atlántico, todo depende buscar aparatos de características especiales que tengan un radio de acción casi doble que en la actualidad, lo cual tardará algún tiempo en conseguirse, aunque será un hecho.

Los aviadores y periodistas que esperaban a los tripulantes del «Pájaro Amarillo» en Getafe, se trasladaron a Cuatro Vientos inmediatamente de conocer la llegada del avión francés.

Este ostentaba en los costados anuncios de cavas de Santander y Torrelavega, colocados después de la travesía del Atlántico.

Los tripulantes del «Pájaro Amarillo» se trasladaron en automóviles al Palace Hotel, donde se hospedan. Tienen el propósito de reanudar mañana el vuelo con dirección a Lisboa.

A petición suya, el «Pájaro Amarillo» no ha sido encerrado en los hangares, sino que ha quedado fuera, debidamente custodiado.

BIBLIOGRAFIA

Libros y publicaciones recibidos:

Guía de Vitoria

Patrocinada por el Ayuntamiento de la vecina ciudad—que ha tenido la atención de enviarnos dos ejemplares, —se ha publicado una Guía de Vitoria, que es un modelo de perfección en esta clase de obras, por el lujo y gusto con que está editada, los magníficos y numerosos fotograbados que contiene, la detallada descripción histórica y artística de cuanto notable encierra la provincia y el plano de la ciudad, complemento necesario de estas guías.

Diario de Burgos

SE VENDE

EN MADRID: Kiosco de Las Calatravas.—Calle de Alcalá.

EN BILBAO: Librería T. Cámara.—Alameda de Mazarredo y Alameda de Urquijo.

EN SANTANDER: Librería de Fernández Hermanos.—Calle Blanca.

EN SAN SEBASTIAN.—Romana Samaniego.—Garage Garnier.

EN VALLADOLID: Librería de Laurentino de la Justicia.—Plaza Mayor.

EN PALENCIA: En la librería de Santiago Morrondo.—Mayor Principal.

EN LAS ESTACIONES de Miranda y Venta de Baños.

EN LAS CABEZAS DE PARTIDO y pueblos importantes de la provincia

Monumento al señor Arias de Miranda

S. M. el Rey se adhiere al homenaje

Santander. Palacio de la Magdalena.—6 de Agosto 1929.

El Caballerizo y Montero Mayor de S. M.—Particular.—Sr. Don Pedro Miranda Castro. Aranda de Duero.

Muy distinguido señor mío: Habiendo dado cuenta a S. M. el Rey (que Dios guarde) de la exposición que le ha dirigido, tengo el gusto de significarle que el augusto Soberano desea adherirse al homenaje que se tributará a la memoria del Excmo. Sr. D. Diego Arias de Miranda, erigiendo en Aranda de Duero un monumento, a cuyo fin se suscribe con mil pesetas con destino a la suscripción que a tal efecto hay abierta, no olvidando S. M. los buenos servicios que el finado prestó a la Patria y a la causa monárquica.

Dicha cantidad la recibirá oportunamente por mediación de la Intendencia General de la Real Casa, aprovechando esta ocasión para ofrecerse de usted suyo affmo. q. b. s. m. (firmado),

El Conde de Maceda

• • •

	Pesetas
Suma anterior.	26.002,25
Lista de donantes:	
Don Valerico Fragua.	5
Don Luis Alvarez e hijos.	25
Don Pedro Arauzo Aparicio.	5
Don Mauricio N. e hijo.	150
Doña Dionisia Margañón.	5
Suma y sigue.	26.192,25

—o—

Continúa abierta la suscripción en Burgos, en el comercio de Sobrino de Miguel López, Plaza Mayor.

Burgos hace 30 años

Del DIARIO DE BURGOS correspondiente al miércoles 9 de Agosto de 1899

Esta mañana, en el exprés, ha llegado de Madrid, con objeto de pasar aquí el verano, la Sra. Duquesa de Cánovas del Castillo, acompañada de su servidumbre.

La ilustre dama se hospeda, como el año pasado, en el Hotel París.

—En la Secretaría de la Junta provincial de Instrucción pública se ha recibido el título de bachiller de don Rafael Arnáiz y Sánchez de la Campa.

—Ha fallecido en esta ciudad el soldado repatriado Nicolás Hortigüela Cuñado.

—En el pueblo de Urrez, término de «Matallana», sostuvieron una reyerta anteayer tres trabajadores navarros del ferrocarril minero de Villafría a Monterrubio, resultando heridos Daniel Martínez Sabuquillo y Santos Lucena Correra.

—El lunes descargó un fuerte pedrisco en el partido de Sedano, causando grandes daños en los campos y contribuyendo a hacer mas aflictiva la situación de los pobres labradores.

—Esta mañana, a las nueve, el ordenanza de la Intervención de Hacienda Nemesio Gómez Padilla, de 48 años, se sintió repentinamente enfermo en la calle de Santander, al dirigirse a Correos con unos pliegos.

Inmediatamente se le entró en la posada de Cerrillo y se avisó al médico señor Carcedo, pero los auxilios de la Ciencia resultaron inútiles y el infortunado Nemesio dejó de existir.

NOTAS DE LA ALCALDIA

Multas

Por la Alcaldía han sido multados:

Con 25 pesetas, el dueño de una casa de la calle de San Cosme, por tener en malas condiciones los retretes y cañerías de la misma, saliéndose las aguas sucias; con 10 pesetas cada uno, el dueño de un perro, por tenerle suelto en la vía; un individuo, por estar jugando a la pelota en la entrada a la Catedral, puerta de Pellejería, y la dueña de un establecimiento, por consentir cantar dentro del mismo al personal a hora avanzada de la noche, y con 5 pesetas, el dueño de un establecimiento, por no consignar los precios de los artículos que tenía a la venta en el mismo.

ESTE NUMERO HA SIDO VISADO POR — LA CENSURA —

DIPUTACION PROVINCIAL

COMISION PERMANENTE

SESION DEL DIA 18

Preside el señor Torre Villar y asisten los señores Diez-Montero, Romero, Remacha, Rotaeche y Barón, adoptándose los siguientes acuerdos:

Quedar enterada del balance y movimiento de fondos habido en la Caja provincial durante el mes de Julio último.

Acceder a lo solicitado por el alcalde de Cabia, sobre ejecución de un camino vecinal por el sistema de administración directa del Ayuntamiento.

Quedar enterada de un oficio del pensionado por la Corporación Félix Alonso, comunicando que se halla ejecutando un trabajo de escultura dedicado a la Corporación, figurando el busto de Cristóbal Andino.

Autorizar al presidente para que adquiera una copa, con destino a premio en el concurso de tennis que ha de celebrarse en esta ciudad, del 24 al 25 del actual.

Pasó a la Comisión de Sanidad una carta del presidente del 2.º Congreso nacional de Sanidad municipal, solicitando el apoyo la Corporación.

Se concedió un mes de licencia al diputado don Felipe Romero.

Idem 20 días al auxiliar de las oficinas, señorita Mercedes Pérez.

Quedar enterada de los ingresos habidos en los Establecimientos de Beneficencia.

Ampliar el plazo de presentación de instancias a la plaza de matrona de la Casa de maternidad hasta el día 10 de Septiembre, fijando la edad de 45 años.

Autorizar a la Diputación de Santander para que en nombre de las demás provincias interesadas en el ferrocarril Ontaneda Calatayud, acuse recibo, a la comunicación de la Unión General de Ferrocarriles relacionada con el paso de la divisoria cantábrica, ratificando los puntos de vista del escrito elevado al ministerio, en 3 de Julio último.

Que se estudie a base de alquiler el medio de efectuar en automóvil los servicios extraordinarios relacionados con la formación de proyectos de caminos vecinales.

Votaron en contra los señores Diez Montero y Dorao.

No haber lugar por ahora al establecimiento de un Sanatorio antituberculoso.

También votaron en contra los citados diputados.

Conceder 24 días de licencia al capataz de caminos Nicomedes Mesa Tapia.

Devolver la fianza a doña Elvira Palmero, viuda de don Natalio Arangüena, contratista que fué de carreteras.

Aprobar el acta de recepción y la liquidación general de los acopios de piedra, para la conservación de la carretera de Burgos a Barbadillo del Pez, de la que es contratista don José Domínguez.

Idem íd. la de recepción de las obras de construcción del camino vecinal de Berzosa de Bureba a la carretera de Madrid.

Idem id. la relativa al camino vecinal de Hornillayuso, a la carretera de Villacomparada de Rueda a Quintanilla del Rebollar.

Idem id. las del camino vecinal de Villaverde Mojina, a la carretera de San Isidro de Dueñas.

Idem id. la del camino de la Venta de Antimprado, a la Estación de Soncillo.

Idem id. de la referente al camino vecinal de Yudego a Villandiego.

Idem íd. del de Vallejera a Villamedianilla.

Idem id. del de Pinilla Trasmonte, a la carretera de Madrid a Francia.

Idem id. del de Villamedianilla a Revilla Vallejera.

Idem la recepción definitiva de las obras del puente económico, sobre el Arlanzón en Tardajos.

Conceder autorización a don Manuel Sancho, de Burgos, para reconstruír un cobertizo en su casa, lindante con la carretera de Burgos a Barbadillo del Pez.

Idem id. a don Pedro Alcalde Mingo, de Pradoluengo, para atravesar la carretera, con una tubería de conducción de aguas.

Informar favorablemente el expediente de conducción de energía eléctrica, para el alumbrado, en Miranda de Ebro.

Idem id. el referente a la conducción de energía eléctrica para alumbrado de varios pueblos del partido de Villadiego.

Admitir a oposición a una beca para el estudio de la carrera de maestro, al solicitante don Crisanto Antón Martínez, y designar el tribunal que ha de juzgar los ejercicios.

Idem id. a la señorita Elena Sáiz Pérez, para otra destinada a la carrera de maestra.

Idem id. para otra correspondiente a la carrera del Sacerdocio, a los aspirantes don Santos Sáiz y don Tomás Alonso Sebastián.

Entregar a doña Eugenia Casero, de Valladolid, su nieto Felipe Sontreras, asilado en la Casa de Caridad.

Idem id. a María Plaza, de Villaquirán de la Puebla, su hija Donata.

Idem id. a Justa Carcedo, de Vitoria, su hijo José Carcedo Gómez.

Idem id. a Ignacio Perdiguero, de Brazacorta, su hija Cipriana.

Admitir en el Hospital a Rosa López, de Medina de Pomar; a Raimundo Rojo, de Pampliega, y a Pedro S. Juan, de Cueva Cardiel.

Hacerse cargo del demente Carlos Gutiérrez, residente en Alicante.

Remitir a informe de la Delegación de Hacienda los expedientes de perdón de la contribución solicitada por los Ayuntamientos de Villaescusa de Roa, Villovela de Esgueva y Zazuar.

Condonar al pueblo de Contreras la cantidad de 1.850 pesetas en concepto de contribución por pérdidas de cosecha.

Aprobar la distribución de fondos para el mes actual, importante pesetas 424.714,65.

Idem id. varias cuentas por servicios provinciales.

Excursión a Soria

Los billetes inscriptos que no hayan sido recogidos en el Turismo mañana sábado a las doce, se venderan por la tarde a los primeros que los soliciten.

Satisfaciendo de esta manera los muchos pedidos que no han podido ser atendidos.

La corona que como se tiene anunciado depositará la junta del Ateneo de Burgos y los señores excursionistas en el mausoleo levantado en Soria a la memoria de la Junta de Burgos, será expuesta mañana sábado, en el comercio del Bon Marché cuyo escaparate ha sido cedido amablemente para tal objeto.

Dicha corona lleva un hermoso lazo rojo—color del pendón de Castilla—en cuyas tres caídas se leen las siguientes inscripciones:

«El Ateneo burgalés a la memoria de la heróica Junta de Burgos» «Los actos heróicos, flores de maravilla, en su inmortalidad perfuman los siglos» «Férvida gratitud al noble pueblo soriano fiel guardián de tan maravillosas flores».

El escudo de Burgos aparece diestramente pintado entre las inscripciones citadas.

Hora de salida

Será a las 7'20 de la mañana. La Comisión ruega a los señores excursionistas, dado el crecido número de estos, tangan la amabilidad de concurrir a la estación con la antelación debida para evitar todo barullo en el acoplamiento de coches.

El domingo desde las seis y media se establecerá un servicio especial de autobuses desde la Plaza Mayor y de Prim a la Estación.

ECOS DE SOCIEDAD

En el día de ayer, dejó de exisitr en esta población, a los 74 años de edad, don Plácido Delgado González.

A sus desconsolados hijos y demás familia, entre la que se cuenta el conocido industrial de esta plaza don Higinio Saiz, hacemos presente el testimonio de nuestro pésame más sincero.

• • •

Llegaron ayer, de Madrid, hospedándose en el Hotel Infanta Isabel, y pernoctando en él, los nietos del ex presidente del Consejo conde de Romanones, los condes de Mallón.

Esta mañana, han reemprendido su viaje de novios, saliendo para diversas poblaciones del extranjero.

M.E.C.D. 2017

Los conciertos del Espolón

DIA 9 — LEALTAD

1.ª «Pasodoble flamenco».—J. Mira
2.ª «La Tierruca», Poutpurri Aires Montañeses.—Santamaría.
3.ª «Boccaccio, gran fantasía.—Suppé.
4.ª «Cavallería Ligera», overtura.—Suppé.
5.ª «Noche de Reyes», tango-canción. M. Maffia.

CRONICA MILITAR

En Capitanía general

Hoy se han presentado los siguientes jefes y oficiales:

Don Román Martín, teniente de Intendencia; don Antolín Redondo, capitán de Ingenieros; don Enrique de Prado, alférez de Caballería; don Alfredo González, teniente coronel de Lealtad.

Letreros luminosos
A. RETES.—PUEBLA, 40

Ilustres viajeros

Los hermanos Quintero, en Burgos

Esta tarde, han llegado a Burgos, en automóvil, los ilustres escritores don Serafín y don Joaquín Alvarez Quintero, acompañados de sus hermanas María Luisa y Curra.

Proceden de El Escorial y se hospedan en el Hotel Infanta Isabel.

Pasarán en Burgos un par de días, en espera de que haya habitaciones vacantes en el Hotel Peñón, de Fuenterradía, a donde se dirigirán después.

Cédulas Personales

Mañana efectuarán los agentes cobradores de este impuesto la recaudación a domicilio en las calles del Morco, paseo de los Vadillos, plaza de la Libertad, Nuño Rasura y Paloma, números del 2 al 20.

ANIS LAS CADENAS
DE FINISIMO PALADAR

Oposiciones al Cuerpo Auxiliar Administrativo del Ministerio de Instrucción Pública

51 plazas con 2.500 pesetas

Varones y hembras — Edad: 16 a 36 años

Título de Bachiller, maestro de primera enseñanza o perito mercantil

Instancias hasta el 28 de Agosto

Prácticas de ejercicios en el mes de Febrero de 1930

Preparación completa: Puebla, 37, 2.º izquierda, D. Estades, funcionario del Cuerpo técnico, ingresado por oposición

Detalles y programas gratis - Alumnos limitados

ECOS DE LA PROVINCIA

El DIARIO en la Sierra

Quintanar

Una excursión

Desde Burgos, el sábado último tuvimos el gusto de venir en la grata compañía de nuestros estimados amigos el director del DIARIO, el del Orfeón Antonio José, su hermano don Julio, el señor Cardiel y otros varios.

Al llegar a Quintanar, se organizó seguidamente una jira a Revenga, recorriendo La Cerca, quedando maravillados los expedicionarios de la grandiosidad del paisaje y de las antiquísimas sepulturas que existen en las rocas que datan de tiempos prehistóricos. Al día siguiente marcharon a la Laguna Negra, pasando el día en estos hermosos pinares, de los que hicieron grandes elogios.

Velada teatral

Organizada por la Asociación Cultural de padres de familia, tuvo lugar el pasado domingo una velada lírica interesante en extremo y que puso de relieve el acierto con que la Cultural lleva a cabo uno de los fines que se propuso al fundarse.

Empezó el acto tocando, admirablemente por cierto, el cuarteto integrado por los señores A. Parra, M. González de Pedro, A. González de Prado y L. Millán, mereciendo por su delicada ejecución muchos aplausos.

A continuación púsose en escena la preciosa Zarzuela en tres cuadros de Arniches y el maestro Caballero titulada «Los Aparecidos».

Conocíamos de antemano la buena voluntad de los jóvenes que tomaron parte en la representación; sabemos que cuentan con un director insuperable, que sabe como ninguno preparar estos actos que Izquierdo, es maestro d'estrísimo en estos menesteres, pero no obstante nunca sospechamos que en un pueblo, donde no se cuenta con elementos suficientes, consiguiera interpretarse una zarzuela tan a la perfección como la que tuvimos el gusto de presenciar.

Todos los intérpretes estuvieron sencillamente admirables, demostraron poseer excepcionales cualidades, dominio del difícil arte, así que no es de extrañar que fueron clamorosamente aplaudidos al terminar cada cuadro.

No haremos mención especial de los que más se destacaron en su papel, puesto que todos pusieron especial empeño y lo consiguieron en quedar bien y agradar al público, por eso un aplauso sincero a las jóvenes Alicia G. de Prado; Eulalia Blanco; Leonor Sanz; Gregoria Blanco; Angel G. de Prado; Manuel Gregorio Blanco; Matías Antolín; Miguel Casado; Alfredo Sanz; Teodoro Antolín; Roque Abad Mañano de Miguel.

Dió fin a la velada con el bonito canto «La Montaña» del maestro Zapata, para orfeón, cantado con depurado gusto por la Coral de la Asociación.

En resúmen: una fiesta simpática que agradó en extremo a todos; un triunfo para la Asociación Cultural que en su noble afán de difundir la cultura no escatima sacrificios, creando primero una banda de música; luego una masa Coral; organizando conferencias y veladas, todo aquello que sea cultural, progreso, arte y belleza allí está esta simpática Asociación para difundirlo pródiga y generosamente.

Reciban los directores intérpetres y organizadores del acto mis parabienes y unan mis sinceros aplausos a los muchos que tan merecidamente se les tributó.

Los que van y los que vienen

Procedentes de Madrid han llegado, doña Vicenta Izquierdo y su simpático hijo Marcial, doña Francisca López Roldan y sus nietos e hijo don Salvador Vidal, la distinguida señora doña Julia Gutiérrez que pasa unos días al lado de sus sobrinos don Vicente y doña Julia, y la jóven Lucidia Martínez.

De Burgos la señorita Teresa García Mancesidor.

Regresaron a Burgos, don Juventino Cano; a Sabadell don Mariano Ureta y familia; a dicho punto marchó doña Celemia Ureta, esposa de nuestro buen amigo don Segismundo Andrés.

Pasaron unos momentos en esta don Julian García, director de la Coral Vallisoletana y su hermana Cecilia que pasan el verano en Duruelo (Soria) a quienes acompañaba la simpática señorita de dicha villa Mercedes Gavijo.

También con igual motivo saludamos a la bellísima Amancia Camarero de Salas de los Infantes.

Enhorabuena

Recibanla muy sincera nuestro estimadísimo amigo don Abensaid Guevara, conserje del Círculo de la Unión y su distinguida esposa doña Dorotea Hernando, por el feliz alumbramiento de ésta y por continuar en perfecto estado de salud tanto la madre como la recien-nacida. Ahora bién, mis buenos amigos, cinco chicas, son muchas chicas, y con ello se regocija Fernando, pues ahora le ganáis: De todos modos recibid mis parabienes y salud para criarlas.

DIEGO-VILLA

El DIARIO en Villarcayo

Crónicas de Magazine

La visita del prelado

El día 25, festividad de Santiago, nuestro venerable Prelado entró en este arciprestazgo. El dignísimo párroco don Jacinto Calvo y el entusiasta alcalde de la villa, don Emilio Andino, acudieron a esperar a S. E. R. al pueblo de Incinillas; después de saludarle, a su llegada por la tarde, se unieron a él y pasaron, sin detenerse, por Villarcayo a visitar los pueblos de Torme y Butrera.

De retorno, y a las siete, hizo S. E. la entrada oficial en esta villa; fué recibido por el pueblo en masa con muestras de entusiasmo y de júbilo. Un arco artístico, colocado a la entrada de la villa, en el cual se leía la siguiente inscripción: «Villarcayo saluda a Su Excelencia Reverendísima», servía como resumen de todos los saludos de las distintas corporaciones oficiales, las asociaciones todas religiosas, los empleados municipales y del Estado, los niños y niñas de las escuelas públicas en ordenada y correcta formación, los párrocos de los pueblos comarcanos y enorme gentío que ávido de ver a S. E. acudían a rendirle la expresión de cariño, y humildad que como al más digno representante del Salvador se le quería tributar.

En un altar colocado en los arcos de la casa de la villa se revistió S. E. de Pontifical y acompañado, en ordenada procesión, de las Hijas de María, Apostolado de la oración, Conferencia de San Vicente de Paúl e inmenso público se dirigió, bajo palio, y a los acordes de la música, a la parroquia, cantando todo el pueblo el himno al Prelado. El niño Gerardo Melo, con gran soltura y gracia, recitó unas poesías de saludo al Prelado, compuestas por su abuelito.

Ya en la parroquia procedió a la confirmación de más de 400 niños de ambos sexos. Después de un breve descanso, con palabra confortadora, con elocuencia admirable y con magistral dicción predicó sobre la fé que el Apostol Santiago sembró en España. Terminó recomendando la frecuencia de la comunión como recordación del Apostol.

Terminado el acto, se dirigió a la casa rectoral entre vítores y aclamaciones, donde se hospedó. Al día siguiente visitó varios pueblos, volviendo a comer a casa del párroco de esta villa, quien con el alcalde y don Juan de Pereda, cabo del somatén y diputado provincial suplente, le han acompañado en su visita por los pueblos del arciprestazgo. Durante la comida sentó a su mesa el competente juez de instrucción y al señor Andino, y varios sacerdotes, entre ellos el de Medina de Pomar.

Después de regresar a Burgos, el día primero vuelve a continuar su fraternal visita pernoctando en esta villa, siempre acompañado del alcalde y cura párroco, quienes han demostrado un entusiasmo grande, procurando que S. E. tenga el mayor número de comodidades en este noble y hospitalario pueblo, obviando cuanto humanamente era posible los inconvenientes de las visitas a los pueblos de difícil acceso. El Ayuntamiento ha tenido un coche continuamente a disposición de S. E.

El día 2, después de la misa, en la cual comulgaron muchos fieles, salió para Manzanedo acompañado del párroco y cabo del somatén, y hasta Incinillas del señor Andino. En este valle visitó todas las parroquias, dándose cuenta de lo aislado que vive del mundo por las malas comunicaciones y haciendo una visita que haría muchos años que no se hacía, quizá por esta poderosa razón.

Regresó por la tarde y se dirigió al Ayuntamiento de la villa, donde era esperado por la Corporación municipal y personas de relieve en los pasillos de la casa; fué llevado al salón de actos y desde la tribuna dió las gracias al pueblo todo y a sus representantes por los obsequios de que había sido objeto y se ofreció como arzobispo y como particular para cuanto pudiera hacer en favor de los habitantes de un pueblo, del cual llevaba gratísimos recuerdos.

Acompañado de don Félix Jarabo, don Domingo Cartón, don Miguel G. de Obeso, registrador, médicos y otras personalidades, fué a descansar a la casa rectoral, saliendo al día siguiente para Reinosa, acompañándole hasta Santelices el coadjutor de la parroquia don Gerardo Varona.

Villarcayo 4 de Agosto de 1929.

Constructores de obras y carpinteros
Tomad buena nota del almacén de maderas de
Gorgonio Medrano
Regumiel de la Sierra (Burgos).
Precios económicos.

La Solana de la Plata
Venta de hortalizas
Plantas y semillas de flores clasificadas

El DIARIO en Briviesca

Sesión de la Comisión Permanente

En la celebrada el cinco del actual se tomaron los siguientes acuerdos:

Conceder una licencia de dos meses al primer teniente alcalde don José Laspra y Corro.

Se dió cuenta de una instancia de doña Carlota Mallama y don Agustín del Pozo, solicitando autorización para hacer una toma de agua potable en las casas número 7 de la plazuela de Santa Clara y número 25 de la calle del Duque de Frías, acordando acceder a lo solicitado.

También se otorgó el correspondiente permiso solicitado en instancia por el mismo señor Agustín del Pozo, para verter al río las aguas de la casa de su propiedad.

Conceder permiso a don Ponciano Martínez para hacer reformas en la casa número 3 de la calle de Ronda, construcción de andamios y depositar escombros.

También se accede a lo solicitado por don Alejandro A. Santocildes para hacer obra interior en la casa de su propiedad.

Dióse cuenta de una instancia suscrita por varios industriales de esta ciudad en los ramos de pescados y carnes en súplica de que se obligue a los vendedores ambulantes de estos artículos que a excepción de ferias y mercados, se instalen en locales independientes e higiénicos ya que no hay plaza de abastos habilitada, para de esta forma, igualar las condiciones de competencia ya que en otro caso se verán obligados a cerrar sus establecimientos.

La Comisión acordó quede este asunto pendiente para estudiarlo debidamente y resolverlo en justicia.

Se acudió a lo solicitado por el Jefe de la Guardia municipal de que se adquieran algunas prendas para el uniforme de verano de los individuos de la guardia y un bastón de mando para el jefe de la citada guardia al objeto de utilizarlo en días de gala y recepción.

Y por último se acordó, a petición del interesado, conceder un mes de licencia para asuntos propios al presidente de la corporación municipal, el cual avisará previamente a quien haya de sustituirle y comunicar por escrito el día que empiece a hacer uso de esta licencia.

Necrología

Víctima de rápida dolencia, ha fallecido en esta ciudad, el vecino de la misma don Manuel González, habiéndose celebrado hoy el funeral y entierro, que dadas las simpatías con que contaba el finado se han visto muy concurridos.

A sus apenados hijos don Federico, don Julián, don Isaías, doña Ascensión e hijo político don Alfonso Villanueva y demás familia, ofrecemos el testimonio de nuestro sincero pésame.

De viajes

En uso de licencia, ha llegado a esta ciudad procedente de Tetuán, el bizarro veterinario militar don Patricio Alonso, querido amigo nuestro.

—De Burgos, Elenita Saldaña, con objeto de pasar una temporada al lado de sus familiares don Saturnino Pardo y señora.

—Ha salido para Logroño la distinguida señora doña Pilar Murga, viuda de Alonso y tía del Administrador de Tabacos de esta ciudad, don Desiderio Alonso.

De días

Ayer celebró su fiesta onomástica doña Nieves Barriocanal, esposa de don Victoriano González, comerciante de esta plaza y buen amigo nuestro.

HERRERA

6 Agosto.

LA MUNDIAL
SEGUROS
Delegado: Luis Urbina
SANTANDER, 12, 2.º

El DIARIO en Roa

Grandes Fiestas en honor de Nuestra Señora de la Asunción y San Roque

Día 14.—A las doce de la mañana, multitud de voladores, repique general de campanas y la banda de música, anunciarán al público el comienzo de las fiestas.

A las siete y media de la tarde, se subirá de su ermita a la ex-colegiata, en procesión solemne, al Santo Patrono.

Día 15.—Se hará el encierro del ganado de lidia, al amanecer de este día.

A las ocho de la mañana diana y pasacalle general por la banda de música.

A las once, en la ex-colegiata de Santa María, misa solemne con asistencia del Ayuntamiento y demás autoridades, y sermón a cargo del señor cura párroco, don Bonifacio García.

De doce a dos, interpretará la banda de música, en la Plaza Mayor, seleccionadas composiciones de concierto y bailables.

Se celebrará grandiosa corrida de novillos-toros, a las cinco de la tarde, en la que se lidiarán y serán muertos a estoque cuatro magníficos y escogidos ejemplares de la acreditada ganadería de don Germán Pimentel Gamazo, procedentes de Villagodio, por las siguientes cuadrillas:

Espadas.—Antonio Diez, de Madrid y Fernando Antolín (El Imperial), con cartel en la plaza de Madrid.

Sobresaliente.—Vicente Lozano (Lozanito).

Banderilleros.—Adolfo Guerra, Francisco Bonal (Bonarillo), Deogracias Balbuena (torerín). y Vicente Lozano (Lozanito).

Fuegos artificiales.—Durante la noche, y alternando con el baile, se quemará en la Plaza Mayor una vistosa y moderna sesión de fuegos de artificio.

Día 16.—Fiestas religiosas, música, segunda corrida de novillos toros de la misma ganadería e iguales diestros y fuegos artificiales, todo como en el día anterior.

DOS tratamientos para CURAR todo DOLOR. El admirable del DOCTOR ASUERO y

Embrocación HERCULES

Después del tratamiento ASUERO es admirable, porque restituye la elasticidad muscular. Es un linimento español que da

BLANCO SUAVE
Cura: GOLPES, CONTUSIONES, DOLORES, REUMA
Venta: Farmacias y Droguerías.
Autor: GONZALO F. MATA
Laboratorio: LA BAÑEZA (LEON)

Academia MORENO
Contabilidad - Comercio
Cursos teórico-prácticos
Cursos especiales para señoritas
Limitación número de alumnos
Informes:
Don Gerardo Moreno
Progreso, 11, entresuelo derecha

LA MISERICORDIA —Agencia funeraria, Santa Clara, 2, tef.º 176.

EL SEÑOR

Don Plácido Delgado González,

de Villadiego,

falleció en el día de ayer, a los 74 años de edad, habiendo recibido los auxilios espirituales

Q. E. P. D.

Sus afligidos hijos D.ª Lucila, D.ª Silvina, D. Aniceto y D.ª Valentina; hijos políticos D. Gregorio Casado, D.ª Juliana de la Fuente y don David Cerezo; nietos; bisnietos; hermanos políticos D.ª Petra del Río y D. Higinio Sáiz (industrial de esta plaza) y demás familia

Ruegan a sus amistades encomienden a Dios Nuestro Señor el alma del finado, por lo que les anticipan las gracias.

Los funerales tendrán lugar en la villa de Villadiego (Burgos).

Burgos 9 de Agosto de 1929.

PROFESIONALES

S. BRAVO OLALLA
Especialista en enfermedades del pecho
Exayudante del Servicio Antituberculoso de la Facultad de Medicina de Madrid
Santocildes, 10
De once a una y de cuatro a seis

Enfermedades de la Infancia
Doctor Martínez García
Consulta: de una a tres. Prim 23 Tel 23

Enfermedades de los niños
J. Luis Díez Martínez
Médico-Director de la Gota de Leche
Horas de consulta: de doce a dos
CALERA, 5, 1.º

Piel y sífilis.—Análisis clínicos
Ramiro Clancas
Jefe del Laboratorio del Hospital Militar
Consulta de una a dos y de cuatro a seis.
Gratis a los pobres martes y viernes, de seis a ocho.
SANTOCILDES, 10, 3.º

Gabriel Sala
DENTISTA
Almirante Bonifaz, 4.

Guillermo Navarro
DENTISTA
Sucesor del doctor Marcos
RAYOS X
Plaza de Prim, núm. 22 - Burgos
Cirugía de la boca y dientes / Tratamientos sin dolor / Dentaduras artificiales de todas clases / Puentes fijos y móviles / Especialidad en trabajos de oro / Ultimos adelantos
Composturas en seis horas
Consulta particular y con hora fija de nueve a doce.
General para obreros, con honorarios reducidos: de seis a ocho de la tarde

Daniel Gutiérrez Sáez
Practicante de la Beneficencia Municipal de Burgos
Cirugía menor, inyecciones, etc., etc.
Huerto del Rey, número 1, 1.º

Médico dentista
J. DEL VAL
Duque de la Victoria, 13, principal izquierda

Doctor López Gómez
Especialista en garganta, nariz y oídos
Paseo del Espolón, 42
Horas de consulta: de doce a dos.

Zacarías Burgos López
Corredor de Comercio, colegiado
Se encarga de la compra-venta de valores de todas clases, del cobro de cupones, suscripciones a empréstitos y negociaciones de letras y facilita créditos y préstamos.
Duque de la Victoria, 13, planta baja
Teléfono 100. — Burgos

José Gutiérrez Moral
Médico cirujano
Director de la Casa de Socorro
Tratamiento Gil Acevedo de gran eficacia en la tuberculosis, médicas y quirúrgicas
Consulta: de once a una de tres a cinco
AVELLANOS, 5, 2.º

Especialista
en estómago, intestinos, hígado y su cirugía
DRES. CASTILLA Y ARANSAY
RAYOS X
VITORIA — Teléfono 568
Portal de Alí número 2.—Clínica

Luis Valero Carreras
Especialista en enfermedades del pecho.
Laureado por la Real Academia de Medicina
Tuberculosis-Sueros-Vacunas-Rayos X
Consulta: de once a una y de dos a cinco
Calle de Aparicio, 6 detrás de la Audiencia

F. Rojas Gutiérrez
Profesor del Instituto Rubio, de Madrid
De la Beneficencia Municipal de Burgos
Especialista en garganta, nariz y oídos
Horas de consulta: de once a una.
Huerto del Rey, 22, 1.º

Clínica de Electricidad Médica
Corrientes eléctricas, galvánica faradica de Watesille
Corrientes de alta tensión y frecuencias
Corrientes tipo D'Arsonval
Corrientes tipo Tesla
Resonador Oudin
Diatermia
Rayos X
Ozonoterapia
Ducha de aire frío y caliente
Gabinete radio-eléctrico bajo la dirección del médico
B. Gil Baños
Alonso Martínez, 8, planta baja
Consultas: Medicina general, de 12 a 1 y 1/2 Especialidad médica, de 3 a 5

J. Andújar Solana
Enfermedades de los niños.
De una a dos y de tres a seis de la tarde
Progreso, núm. 1.—Teléfono 45

Villalaín, médico dentista
Horas de consulta:
De diez a doce y de cuatro a seis
Calle de Vitoria, número 38

Clínica Dental Arnaiz
JESUS ARNAIZ PRIETO, odontólogo-cirujano, de diez a una y de cuatro a seis
San Juan, 63, entresuelo, derecha

César Antón
OCULISTA
Jefe de la clínica de Oftalmología del Hospital Militar y del Dispensario de la Cruz Roja
Burgos.—Almirante Bonifaz, núm. 11, 2.º

Consulta de enfermedades de los niños
Celso Sicilia
Exalumno interno, por oposición, de la Clínica de enfermedades de los niños de la Facultad de Medicina de Valladolid
Horas: de once a una y de dos a cinco.
Almirante Bonifaz, 5, 3.º izquierda

Clínica Odontológica y Laboratorio Dental
— DE —
D. VIVAR IBEAS
CALLE DEL ALMIRANTE BONIFAZ, NUM. 11 DUPLICADO
HORAS DE CONSULTA: DE NUEVE A DOCE Y DE TRES A SEIS

Automóviles FIAT
Representación general para Burgos y su provincia:
LOS DOS CHAUFFEURS
Calle de San Pablo, núm. 34
BURGOS.

M.E.C.D. 2017

POR TELEGRAFO Y TELEFONO

Servicio de la Agencia Mencheta

El día en Madrid

Gaceta

Extracto del número correspondiente al día de hoy:

Disponiendo sean destinados a prestar servicio en el Palacete de la Moncloa, de esta corte, los porteros cuartos, Luis González Antolín y Eulalio Sánchez, que sirven en la actualidad en el ministerio de Instrucción pública y en Telégrafos (Vigo), respectivamente.

—Nombrando en propiedad para el cargo de juez de primera instancia de entrada a don Joaquín María Polonio Calvente, don Abilio Rodríguez Sánchez, don Pedro Luis Sánz Redondo y don Pedro Alberto García Sarabia, que con carácter interino vienen desempeñando los Juzgados de primera instancia de Vitigudino, Lalín, Orjiva y Astudillo, respectivamente.

—Confiriendo una comisión del servicio, de un mes de duración, para Berlín, Estocolmo y París, a don José García García, capitán del regimiento de Infantería de Vizcaya, número 51.

—Concediendo el ingreso en la primera sección del Cuerpo de Inválidos a don Manuel Tamayo Moro, capitán de Artillería en situación de reemplazo por herido.

—Disponiendo que se tramiten solicitudes de aprobación de estatutos de Sociedades constructoras, de aprobación de terrenos y concesión de calificaciones condicionales, tanto para casas ultrabaratas, baratas y económicas, que no hayan tenido entrada con anterioridad en el Registro general de este ministerio, excepto para los proyectos que hayan de construírse en terrenos aprobados previamente o cuya aprobación esté ya solicitada, siempre que la misma no haya caducado.

—Disponiendo se constituyan en Bilbao los Comités paritarios Interlocal de Industrias de la Construcción e Interlocal de Fábricas de Cemento.

—Idem se constituya en Vigo un Comité paritario de Siderurgia, Metalurgia y derivados, con jurisdicción en la provincia de Pontevedra.

Martínez Anido y Ponte.-Visitas

El ministro de la Gobernación ha celebrado una conferencia con don Galo Ponte, que ha regresado esta mañana de Torrelodones, donde veranea.

Después recibió al general Soriano, vicepresidente del Consejo Superior de Aeronáutica; a don Rafael Muñoz Llorente, magistrado del Supremo, y a una comisión de estudiantes católicos, que le hablaron del próximo Congreso que se celebrará en Sevilla.

De Fomento

El conde de Guadalhorce ha recibido al director de Justicia señor García Valle, al ingeniero del puerto de Pasajes, al teniente coronel del Cuerpo jurídico, señor Jordana y a otras personas.

Del Ejército

El ministro interino del Ejército recibió al general Marvá y a varios jefes y oficiales.

Ministro de viaje

Esta noche, marchará a Zarauz, de donde regresará el lunes, el conde de los Andes.

El "Pájaro Amarillo" emprenderá mañana el vuelo con dirección a Lisboa

A las doce menos cinco de la mañana, llegaron al aerodromo de Cuatro Vientos, los aviadores Assolant, Lefrere y el mecánico Lotti acompañado del representante de la casa constructora, señor Lavi, que ocupaban un coche del Palace Hotel, que es donde se hospedan.

La visita tenía por objeto hacer un detenido reconocimiento del aparato.

Luego almorzaron en Cuatro Vientos.

Se tenían noticias de que a las dos de la tarde, emprendería el vuelo con dirección a Lisboa, pero algunas dificultades surgidas a última hora han hecho que se suspendiera la salida hasta mañana a las ocho, que iniciarán la segunda etapa de su vuelo, con dirección a Lisboa.

Estuvo en el aerodromo la dama norteamericana que ayer recibió telegramas desde París, en los que los aviadores anunciaban su salida.

Notas militares

El «Diario Oficial del Ministerio del Ejército» publica lo siguiente:

Ascensos

Se concede el empleo superior inmediato a los siguientes:

Infantería.—Seis suboficiales.

Intendencia.—Cuerpo auxiliar: Un auxiliar de primera, uno de segunda, dos de tercera y dos escribientes.

Ascensos por elección

Se concede el empleo inmediato por turno de elección al teniente coronel de Intendencia, don Carlos Goñi Fernández.

Concursos

Una vacante de capellán segundo en el Colegio de Carabineros.

Una vacante de coronel de Infantería, segundo jefe de la Comandancia general de Somatenes de la tercera región, con residencia en Valencia.

Concursos y carreras hípicas

Se autoriza la concurrencia de jefes y oficiales a las carreras de caballos y concurso hípico que se celebrarán en Melilla, los días 9, 11, 13 y 15 del próximo mes de Septiembre.

Retiros

Se clasifica en situación de retirado en Hontoria del Pinar, con el haber mensual de 196,08 pesetas, al guardia civil Emiliano Lázaro Antón.

PROVINCIAS

El Círculo Burgalés de Guipúzcoa

SAN SEBASTIAN.—El Centro Burgalés celebrará en honor de los ciclistas de la Vuelta al País Vasco, un gran festival, que tendrá lugar en los salones de la Sociedad, mañana, sábado, a las diez y media de la noche.

El marqués de Estella y el jefe del Gobierno portugués

MONDARIZ.—El general Primo de Rivera, asistió anoche a la verbena, que en honor suyo y en el de sus hijas se celebró en el Hotel Adelino, y que resultó brillantísima.

Esta mañana, a las diez marchó a la frontera portuguesa, con el fin de entrevistarse con el presidente del Consejo de ministros de Portugal.

La entrevista tendrá lugar en Viana do Castelho.

Esta tarde, el presidente portugués vendrá a Mondariz y aquí cenará con el marqués de Estella.

Romanones ha desistido de su entrevista con Primo de Rivera

MONDARIZ.—Sábese que el conde de Romanones ha desistido de sus propósitos de entrevistarse con el marqués de Estella en vista de las declaraciones de éste anunciando que mantendrá la censura para la Prensa respecto a los debates que se entablen en la Asamblea.

Las conferencias de estos días estarán relacionadas con los saltos del Duero

MONDARIZ.—Dícese que van a coincidir aquí el general don Dámaso Berenguer y el conde de Romanones y que su viaje está relacionado con los saltos del Duero para producir energía eléctrica.

También se asegura que la entrevista del marqués de Estella y del presidente de la República de Portugal general Carmona, que tendrá lugar en Pontevedra durante las próximas fiestas, está relacionada con los mencionados saltos, y que a ella asistirá el señor Calvo Sotelo.

La gratitud de Vigo

MONDARIZ.—Esta tarde es esperada aquí una caravana automovilista procedente de Vigo, compuesta de 400 a 500 automóviles conduciendo a las autoridades y a otras numerosas personas, que entregarán al jefe del Gobierno el proyecto de la Exposición internacional de pesca y le agradecerá el interés que se toma en los asuntos que afectan a Galicia.

Los próximos Consejos de ministros

MONDARIZ.—En la conversación que un redactor de «A B C» ha sostenido con el general Primo de Rivera, le ha dicho éste que se propone salir de Mondariz el día 16, por la mañana, para reunirse en Oviedo el día 18 con todos los ministros. Allí aceptará un banquete que le ofrecen las fuerzas vivas, y el día 19 irá el Gobierno a Gijón para visitar la Feria de Muestras, regresando a Oviedo el mismo día, celebrando allí un Consejo de ministros. Luego se trasladará todo el Gobierno a Santander, en donde tendrá un semi-Consejo con el Rey para dar cuenta al Soberano de los asuntos pendientes

El día 22 se reunirán otra vez los ministros en Bilbao, en Consejo, pues, según manifestaciones del presidente, hay mucha labor de que tratar, y en esos Consejos se ocuparán del proyecto de Constitución.

El jefe del Gobierno no regresará a Madrid hasta el día 1.º de Septiembre, porque desea asistir en Santander el día 31 del mes actual a la inauguración del hospital Valdecilla.

En Valencia se va a crear una delegación regional de orquestas

VALENCIA.—Se celebró junta general de directores de bandas, convocados por los directores de orquestas de Madrid, con objeto de crear una Delegación regional en Valencia.

Asistieron los señores Saco del Valle, Penella, Acevedo, Aquino, Izquierdo y numerosos directores de bandas de pueblos de la provincia.

Se nombró una Junta organizadora compuesta por los señores Campo, Navarro, Reig, Peñalba, Tormo y Bellver. El Comité honorario lo integran los directores de las bandas de Valencia, Alicante y Castellón.

Monederos falsos

ZARAGOZA.—Comunican de Cariñena que se ha descubierto una expedición de moneda falsa, habiéndose practicado dos detenciones.

El sábado llegó un vecino de Vistabella con el fin de pagar los jornales a los obreros, entregándoles duros falsos.

Ferroviario herido

ZARAGOZA.—En la estación del Norte sufrió una caída el ferroviario Eusebio Aznar, siendo alcanzado por un tren que le produjo graves heridas.

Mejoras locales

CIUDAD REAL.—Terminaron las sesiones cuatrimestrales del pleno municipal.

En la sesión de ayer se acordó la inmediata construcción de una red de alcantarillado, encomendando con carácter de urgencia, la redacción del oportuno proyecto al ingeniero don Casimiro Juanes, así como el de abastecimiento de aguas.

Se nombró una Comisión municipal para elegir manantiales de los cuales han de traerse las aguas. También se acordó convocar a un concurso para los arquitectos que presenten proyectos para la construcción de un mercado central.

Fuentes Pila en Asturias

OVIEDO.—Ha llegado a esta ciudad el señor Fuentes Pila.

Rodeado por los periodistas, les manifestó que, no era momento oportuno para hacer declaraciones, pero que la reclamación de los obreros es acertada teniendo en cuenta la crisis hullera.

Los patronos le obsequiaron con un banquete, saliendo luego el señor Fuentes Pila con dirección a Gijón, con el fin de visitar la feria de muestras.

EXTRANJERO

Conflictos sociales

La crisis inglesa en la industria del algodón

LONDRES.—De fuentes autorizadas se sabe que varios representantes del Consejo General del Congreso de Trade-Uniónes irán mañana a Manchester, con objeto de ponerse en contacto con los representantes obreros empleados en la industria del algodón. También se aseguraba esta noche que muchos patronos han tomado el acuerdo, de reanudar los trabajos lo antes posible, dando por terminado el «lock-out».

Hispanoamérica

Las características de un nuevo acorazado argentino

LIORNA.—El próximo domingo será botado al agua el acorazado «25 de Mayo», construído para la Marina argentina. Sus características principales son: eslora, 170 metros, manga, 17; inmersión media con carga total, 5,70; velocidad, 32 nudos. Tiene seis cañones de 195 milímetros y ocho de 102.

De aviación

Otro intento de vuelo trasatlántico

LE BOURGET.—Un avión Farman pilotado por los aviadores suizos Kayser y Techan y el mecánico Loucheur procedentes de Zurich, han salido a las 14,20 de Le Bourget para Lisboa, desde, donde intentarán un vuelo trasatlántico por las Azores a Nueva York.

El plan Dawes

Lo que ha pagado Alemania a sus antiguos enemigos

PARIS.—En ejecución del plan Dawes durante el mes de Julio, Alemania ha satisfecho a sus antiguos enemigos las siguientes sumas:

A Inglaterra, 48 215.610 marcos oro,
A Francia, 162 471.138 marcos oro,
A Bélgica, 12 061.033 marcos oro,
A Italia 21 220.418 marcos oro,
A Servia, 6.884.599 marcos oro,
A los Estados Unidos, 7.270.900 marcos oro, etc,

El total de las sumas transferidas a las potencias acreedoras asciende a marcos oro 270..574,131,

Rusia y China

Los rusos hacen nuevas demostraciones guerreras en poblaciones fronterizas

TOKIO.—Según noticias de origen japonés, recibidas esta noche de Manchuria, las conversaciones que se habían iniciado en la frontera entre los comisionados rusos y chinos, han sido suspendidas. Las relaciones se consideran virtualmente rotas. Los delegados chinos saldrán mañana para Nankin,

Las fuerzas aéreas rusas han comenzado nuevamente a hacer demostraciones sobre las poblaciones fronterizas. En la región de Pogranichtnaya se han visto hasta 38 aeroplanos soviéticos; 20 carros blindados rusos han hecho acto de presencia en Manchuli, en actitud amenazadora. Los chinos se quejan de actos de «sabotage» cometidos en Teléfonos por los rusos.

Los comuuistas

Se descubre un movimiento en Cuba

HABANA.—Se ha descubierto un complot comunista. El alma del movimiento ha sido el español José Riego López. Detenido éste, se le han ocupado documentos comprometedores, de los que parece deducirse que el complot tiene ramificaciones, estando comprometidas varias personas de viso.

Afganistán

Personajes influyentes piensan seriamente en la sumisión

PESHAWAR.—En vista del estado de anarquía que reina en la actualidad en las provincias orientales del Afganistán, son muchos los personajes influyentes de la región que tienen el propósito de someterse al Gobierno de Cabul.

Ultima hora

Vapor a pique.--Otro averiado

ALMERIA.—Cerca de la playa Sabina un barco de pesca chocó contra una roca, yéndose a pique.

La tripulación consiguió ganar la playa a nado.

Era propiedad del barcelonés Pedro García.

En Calahonda otro barco pesquero propiedad de Domingo Quero, chocó con un bajo, abriéndosele una importante vía de agua.

Fué remolcado hasta la playa.

El veraneo regio

SANTANDER.—Las Infantas Beatriz y Cristina pasearon por la playa en coche.

El Infante don Gonzalo lo hizo en automóvil.

El Rey, la Reina y los Infantes don Jaime y don Juan fueron al Club Marítimo, embarcando en los balandros y tomando parte en las regatas de entrenamiento.

El "Conde Zeppelín" sigue volando

NUEVA YORK.—El departamento de Marina ha recogido un radio del «Conde de Zeppelín» participando que a las seis y media de la tarde (hora americana) se hallaba a 1.025 millas al Este de Nueva York, volando normalmente.

El pasajero que en el vuelo anterior hizo el viaje clandestinamente ha sido embarcado en un paquebot para ser entregado a las autoridades alemanas.

Comunicaciones con la Argentina

MONDARIZ.—Han llegado altos empleados de la Compañía Telefónica, con el fin de ultimar los preparativos para el servicio radiotelefónico, que se proyecta entablar con América del Sur.

La compañía española ha contribuído con 400.000 pesetas.

Las conferencias de tres minutos pagarán la cantidad de 300 pesetas.

Hasta la fecha solo se podrá comunicar con la Argentina, Chile, Uruguay y Brasil.

Hundimiento de una casa

PALENCIA.—En la calle de San Pablo, se ha hundido una casa en construcción, alcanzando a cuatro obreros.

Maximino Rebolleda, resultó con heridas graves, y otro con lesiones de pronóstico reservado.

La vuelta al país vasco en bicicleta

PAMPLONA.—A las diez horas y ocho minutos de la mañana, se dió la salida a los 48 corredores que toman parte en la tercera etapa de la vuelta al país Vasco.

SAN SEBASTIAN.—Un cuarto de hora después de la hora prevista, entraron en la meta los corredores que toman parte en la tercera etapa de la sexta vuelta al País Vasco.

Allí se había congregado un gran gentío que ovacionó a los carreristas.

La llegada fué por este orden:

1.º Dewaele, en 7 horas, 12 minutos, 1 segundo.
2.º Frantz, en 7 h. 13 m. 30 s.
3.º Leduc, en el mismo tiempo.
4.º Bidot, en el mismo.
5.º Wervaecke, en 7 h. 17 m. 37 s.
6.º Cañardó, en el mismo tiempo.
7.º Aerts, en 7 h. 21 m. 39 s.
8.º Vicente Trueba, en 7 h. 25 minutos 28 s.

Este iba en el pelotón de cabeza hasta llegar a Bayona, donde se le cruzaron tres automóviles, por lo que quedó algo rezagado, pero ha hecho un magnífico recorrido.

9.º Fontán, en 7 h. 26 m. 25 s.
10. Deolet, en el mismo tiempo.

Labastida y Cepeda se han retirado por habérseles roto la horquilla de la máquina.

La clasificación general ha sufrido alguna variación, habiendo quedado así:

1.º Dewaele, en 18 h. 13 m. 35 s.
2.º Bidot, en 18 h. 18 m. 10 s.
3.º Frantz, en 18 h. 20 m. 25 s.

Cajas para envases

Tarima del Norte y maderas de construcción. Vendo serrín a 0'75 pesetas saco sobre vagón Briviesca.

Serrería mecánica
- DE -
Juan Abascal
BRIVIESCA

La mejor media es la D H

Unica marca de medias garantizada por su colorido y duración

GRAN REBAJA DE PRECIOS

Todas las calidades, lo mismo en hilo que en seda en

Casa Domingo Hospital

Espolón, número 44.

Inmenso surtido en todas clases de holandas y retortas de hilo a precios de fábrica.

Pérdida

Garantizo desaparecen cucarachas con matacucarachas **CASTILLO.** Bote, 0'95.

BOLSA DE MADRID

	Cambios.	Día 9		Cambios.	Día 9
Interior	74 00	00 00	Banco de España	577 00	578 00
Exterior	84 80	84 80	Hipotecario	499 00	000 00
Amortizable 4 °/o	77 75	00 00	Hispano Americano	221 00	000 00
Idem 5 °/o antiguo	92 90	00 00	Español de Crédito	489 00	489 00
Idem 5 °/o 1927	91 30	00 00	Central	296 00	296 00
Idem 1926	101 75	000 00	Río de la Plata	241 00	000 00
Idem 1927 con impt.	90 00	90 00	Ferrocarril del Norte	629 00	628 5
Idem 1927 libre	102 00	101 75	Idem ídem, Obligaciones	75 00	000 00
Ferroviario	100 90	101 00	Ferrocarril M. Z. A.	558 50	561 00
Cédulas hipotecarias 4 °/o	92 60	92 65	Idem ídem Obligaciones 1.ª hipoteca	341 00	341 00
Idem ídem 5 °/o	100 90	100 60	Alicantes, Obligaciones	188 00	000 00
Idem ídem 6 °/o	109 20	109 00	Azucareras preferentes	160 00	000 00
Francos franceses	26 80	26 80	Idem ordinarias	71 50	72 00
Idem suizos	131 15	131 60	Tabacaleras	230 50	000 00
Idem belgas	95 15	95 10	Altos Hornos	184 00	000 00
Libras	33 16	33 6	Duro Felguera	95 25	95 75
Dólares	6 83	0 00	Telefónica Nacional	106 10	106 10
Liras	35 80	35 80			

M.E.C.D. 2017

INFORMACION LOCAL

NOTICIAS

Anteayer, cuando se hallaba trabajando en las obras de la estación del ferrocarril Santander-Mediterráneo, en Medina de Pomar, el cantero Adolfo López Rigosa, de 24 años, natural de Foncaray (Fontevedra) se desprendió una piedra de grandes dimensiones la cual le alcanzó, rompiendo el andamio en que Adolfo se encontraba subido.

Este salió despedido, causándose al caer desde seis metros de altura, la fractura de la última vértebra dorsal, herida contusa en una mano y fuerte contusión en el omoplato, de pronóstico grave.

En una camioneta fué traído a Burgos, ingresando en el Hospital provincial.

A todo comprador de chocolates Quintanilla, Francisco Miguel y Zurícalday, regalo preciosas tazas, jícaras y juegos.

Ultramarinos Corral.- Puebla, 10

Cada día es mayor el número de ventas que hace el Comercio Alarcia Gran surtido en relojes, bisutería y artículos de plata y metal, propios para regalos de boda. Plaza Mayor, 9 Aalrcia

Compre en

Ultramarinos Corral.--Puebla, 10

y se hará usted con preciosos regalos de loza fina.

L. GARCIA DE OBESO

Consulta de Medicina general de diez a una
Visita a domicilio
Lain-Calvo 59, 1.° Teléfono 333

†

Mañana, a las ocho y media, darán comienzo en la iglesia de PP Carmelitas, las misas gregorianas por el alma del señor don Juan Sáiz Gómez, que falleció el día 2 del actual.

La familia ruega a sus amistades le tengan presente en sus oraciones.

Un tesoro de cultura poseerá quien adquiera la «Geografía Universal Descripcion moderna del Mundo» y la «Historia Natural-Vida de los animales, de las plantas y de la tierra». Examine usted estas magníficas obras en la Librería Hijos de Santiago Rodríguez, Pasaje de la Flora. Ventas a plazos y al contado. Entrada libre. Novedades científicas y literarias todos los días

Tomando café «El Pato», de

Ultramarinos Corral.--Puebla, 10

tendrá usted preciosos juegos de café, chocolate y te

LAS MAYORES

novedades en camisería de caballero desde 4'25 pesetas

En «MI TIENDA», Sombrerería, 3 y 5

Si quieres cuando te cases,
De alegría estar colmado,
Tener mujer ideal
Y ser muy afortunado,
Búscala en Burgos, que beba
San Roque Jerez Quinado.

Gran aperitivo tónico reconstituyente De uso general muy agradable.
Propietario Tejada y Compañía (sucesor) ARETA (Alava).
Representante: LUIS LABIN, Doña Jimena, 16, Burgos.

Siempre que quiera hacer buenas compras consulte con el Comercio Alarcia Es el que más barato vende. Bonitos regalos para bodas. Plaza Mayor, 9. Alarcia.

SE REGALA

una inicial de plata a toda compradora de Bolsos

En «MI TIENDA», Sombrerería, 3 y 5

HALLAZGO

A la persona que se le hayan extraviado cinco títulos de papel del Estado, serie A, puede reclamarlos o pasar a recogerlos, previo justificante, en la Administración del coche automóvil de Burgos a Espinosa de los Monteros, en cuyo coche han sido hallados, y se encuentran en poder del concesionario de la línea Valentín Uriarte, Villarcayo.

Alcaldía de Burgos

Hasta las doce del día 31 del actual, se admitirán en la Secretaría Municipal instancias solicitando la plaza vacante de guarda de Paseos, a las que se acompañarán los documentos que se detallan en el anuncio que se halla de manifiesto en la 2.ª Sección del citado Centro, desde las diez a las trece, de todos los días hábiles.

Burgos a 9 de Agosto de 1929.

Cipriano Medrano
Almacenista de maderas
Quintanar de la Sierra

Se sirve con prontitud y economía toda clase de maderas a medidas fijas. Precios especiales a contratistas de obras.

ARNEDILLO
Gran Fonda de Luis Marrodán Lázaro

La más próxima al balneario; reune condiciones inmejorables, tiene un hermoso salón de fiestas. A la llegada de los autos habrá un dependiente de dicha fonda.

CARNICERIA Y JAMONERIA
DE
J. VILLANUEVA
Santander, 2

Cecina chorizos, jamones y fiambres por kilogramos y raciones
Carnes frescas
Servicio a domicilio
Provéase en esta casa modelo

SE VENDE

el mejor lomo embutido, chorizo Pamplona, salchichón de Vich, chorizo puro de lomo para crudo y cocido, cecina de vaca, queso manchego en aceite y un inmenso surtido en jamones por piezas y por kilos cortado, a precios muy afinados.

Salchichería de Manuel Sánchez. Teléfono, 608-R.

Amador Santos
Taller de carrocería y pintura

Se hacen toda clase de trabajos, referentes a la carrocería del automóvil. Pintura de automóviles, por los procedimientos más modernos: NITROCELULOSA, WILCOLAC. Y DUCO. Antes de decidirse hacer cualquier trabajo en su coche, solicite presupuesto. Garantizo mis trabajos. Progreso, 16. Teléfono, 401.

ARNEDILLO
Fonda de LUIS MORAL
(EL BURGALES)
Servicio de automóviles de Calahorra y Soria.

Construcciones
LUIS OLASAGASTI (S. A.)

Construcción general. Obras de hormigón armado asfaltados. Trabajos de albañilería, entretenimientos y reparaciones.
Oficinas
BURGOS: Sanz Pastor, 12
SAN SEBASTIAN: San Marcial, 56.
Presupuesto y consultas técnicas, gratis.

Diario de Avisos

Notas religiosas

SANTOS DE MAÑANA

Lorenzo, Asteria, Paula, Diosdado,

CULTOS

CATEDRAL.—Pía Unión de Santa María la Mayor.

Mañana, a las siete y media de la tarde, los cultos sabatinos,

SAN LORENZO.—Fiesta principal.

A las ocho, misa de comunión general. A las nueve, misa parroquial. A las once, misa solemne en la que se expondrá S. D. M., y hará el panegírico del Santo el R. P. Marcelo, provincial de los Carmelitas.

A las siete y media de la tarde, segundas vísperas del Santo Titular, rosario, novena, estación, procesión con el Santísimo por el interior de la Iglesia y reserva.

En los días de la Octava habrá misa cantada a las nueve.

—Adoración Nocturna.

Turno 4.º Celebrará su vigilia en la noche del 10 al 11.

Dará principio a las diez y media.

Misa a las cuatro y media. A continuación se distribuirá la comunión, terminándose con la bendición y reserva.

SAN LESMES.—Novena de San Roque, a las ocho de la tarde, en los días laborables y a las tres y media en los festivos.

SAN GIL.—Novena a San Roque.

A las ocho y media misa rezada y a continuación la novena y gozos a San Roque.

CARMEN.—Novena en honor de San Roque.

A las ocho de la tarde, rosario, novena a San Roque y adoración de la reliquia del Santo.

AGUSTINAS DE SANTA DOROTEA.—Septenario en honor de San José de la Montaña.

Por la mañana, misa rezada con acompañamiento de órgano en el altar del Santo, a las ocho.

Por la tarde, a las seis y media, rosario, oraciones de los dolores y gozos de San José y sermón, que predicará mañana el muy ilustre señor doctor don Ricardo G. Rojí.

REAL MONASTERIO DE LAS HUELGAS.—Novena a Santa María la Real.

A las siete de la tarde, se expondrá S. D. M. se rezará la estación, rosario novena, reserva y bendición con el Santísimo.

CLARISAS.—Jubileo circular de las 40 Horas y festividad de Santa Clara.

Día 10.—A las ocho, misa rezada. A las diez, misa solemne con exposición de S. D. M., quedando expuesto todo el día.

Por la tarde, a las siete, estación, rosario, motetes, sermón, terminándose con el Santo Dios y reserva.

ADORACION NOCTURNA.—Se invita a todos los adoradores a la solemne procesión que con el Santísimo y por el interior de la iglesia se celebrará en la parroquia de San Lorenzo, a las siete y media de la tarde del próximo día 10. Se llevará el distintivo y asistirá la bandera por estar en ella canónicamente establecida esta Sección.—El Consejo.

Boletín Oficial

Extracto del número corespondiente al número de hoy:

Ministerio de la Gobernación.—Real orden disponiendo que los almacenistas de drogas que deseen comerciar con productos y especialidades estupefacientes lo soliciten de la dirección general del Instituto Técnico de comprobación y restricción de estupefacientes.

Otra anunciando que serán castigados con multa los que maltraten o causen fatiga con exceso de carga a los animales.

Diputación provincial.—Acuerdo de la misma.

Depositaría de fondos provinciales.—Caja especial de fondos municipales. Cuenta del mes de Julio.

Administración de Rentas Públicas. — Aprovechamiento de pastos y leñas.—Encareciendo a los alcaldes la remisión del acuerdo para los aprovechamientos de pastos y leñas que deseen utilizar.

Junta provincial del censo electoral.—Relación de los presidentes y suplentes de Mesa electoral designados por las Juntas municipales de la provincia.

Providencias judiciales y anuncios oficiales.

Registro civil

DEFUNCIONES

Plácido Delgado González de Albillos, 74 años, Hospital provincial.

Teodoro Arribas Martínez, de Burgos, 7 meses, San Lesmes, 11.

NACIMIENTOS

Javier Quintana García, Luisa Saldaña Pérez.

Estado del tiempo

Estado general atmosférico del día 9 a las 7 horas

Una zona de mal tiempo situada en el Mediterráneo occidental produce muchas lluvias en el Norte de Italia y Suiza.

Por Cataluña y Baleares, han descargado copiosos aguaceros. Las mayores cantidades de lluvias recogidas en las últimas 24 horas han sido de 36 litros por metro cuadrado, en Mahón, 34 en Tarragona y 30 en Gerona.

La temperatura ha descendido de un modo muy marcado. La temperatura máxima del día 8 en la península Ibérica fué de 32 grados en Sevilla y la mínima de hoy fué de 6 grados en Zamora. Palencia Salamanca, Avila y Segovia. En Tenerife la máxima de ayer fué de 25 grados y la mínima de hoy ha sido de 9,2.

Tiempo probable Cantabria y Galicia vientos del Oeste y ligeras lluvias.

Resto de España buen tiempo de cielo nuboso.

En Burgos

Observaciones meteorológicas del Instituto en el día de hoy:

BAROMETRO
A las ocho de la mañana, 694,6.
A las dos de la tarde, 694,4.
A las siete de la tarde, 693,6.

TEMPERATURAS
Máxima a la sombra, 19,8.
Mínima a la sombra, 9,0.

DIRECCION DEL VIENTO
A las ocho de la mañana, N.
A las dos de la tarde, NE
A las siete de la tarde, NE.

BALNEARIO DE CUCHO
(BURGOS)

Aguas sulfurosas, sulfídricas, nitrogenadas CURAN enfermedades de PIE, eczemas, picores, úlceras.

CATARROS bronquiales, garganta, nariz. Artritismo, escrofulosis, reumatismo.

Baños, duchas, pulverizaciones, inhalaciones.

Verdadero Sanatorio magnífico parque.

El auto del Balneario sale de Miranda a las dos

Precios económicos, 16 kilómetros de Miranda

Del 20 Junio al 30 Septiembre.

Almacenistas y taberneros

Los vagones de corambre de la mejor calidad, a 4 pesetas por día, en alquiler. Pellejos sueltos, a 5 céntimos por día, y en venta, de 7 a 45 pesetas.

Gran surtido en botas para vino, a precios sumamente económicos, como igualmente en los demás artículos de botería.

Casa Sancho
SAN PABLO, 10

Colegio Internado HH. Maristas
BURGOS

Espléndido Centro de Enseñanza que con las recientes construcciones e importantísimas mejoras de locales y museos se ha colocado a la altura de los principales centros similares de España. Extensos patios y parque de recreo.--Calefacción central.--Alimentación abundante.

Esmerada educación y sólida instrucción que abarca los estudios completos de:

a) **Primera Enseñanza graduada.**--En ocho secciones con aulas y profesores aparte. Clases especiales para preparación al exámen de Ingreso en el Bachillerato y Comercio.

b) **Bachillerato Elemental y Universitario.**--Museos y laboratorios completos para todos los ejercicios prácticos de los planes vigentes. Clases de plazas limitadas.

c) **Cursos de Comercio y Contabilidad.**--Idiomas, mecanografía, etc.

Admite alumnos internos, externos y medio pensionistas

EL CENTRO.-Gran peluquería PLAZA MAYOR, NUMERO 4
(junto al Círculo de la Unión)

Gabinete de señoras. Lavado de cabeza y ondulación Marcel. Especialidad en el corte de pelo de señora. Se habla francés

ANUNCIOS ECONOMICOS

TARIFA
Quince palabras, 60 céntimos. Cada palabra más, cinco céntimos.

TARIFA
El impuesto del Timbre, a cargo de la Administración.

ALMONEDAS

SE VENDE cama dorada matrimonio cama y colchón niño, triciclo y loza. Huerto del Rey 8, 4.º

ALMONEDA se hace de varios muebles. Hay piano nuevo nogal macizo, marca Werner. Horas: de seis a ocho tarde. Huelgas, 19.

CAMA de madera y mesilla de noche. Se vende, San Juan, 36, 1.º.

ALMONEDA de varios muebles y colchones. Santa Cruz, 18, 1.º izquierda, de cuatro a siete.

ARRIENDOS

ARRIENDO almacén amplio. Llana de Adentro, 9. Informes. Plaza Vega, 16, zapatería.

SE ARRIENDA local para almacén, con vivienda o sin ella. Alfareros, 33.

NECESITO local amplio proximidades estación Norte, calle Santa Dorotea, Santa Clara, con entrada de carro. Quirino Sahelices. «La Castellana», Vista Alegre.

ARRIENDO finca primera calidad de 37 fanegas de cabida, sita Hospital del Rey, término «La Lancha» con vivienda y cuadras. Informes: en la misma.

AUTOMOVILES

VENDO muy barata motocicleta «Terror» seminueva, tipo carrera, 2 3/4 H.P. Concepción, 6, 2.º derecha. Burgos.

VENDO automóviles baratísimos en perfecto estado o se alquilan a persona que sepa conducir. Para tratar, San Julián, 2, garage.

SE VENDE un coche Exses y un Citroen en perfecto estado y a toda prueba, Informarán Casa Munguía

FORD turismo, seminuevo se cede barato «La Ciudad de Santander», Casa de Arce, Plaza Mayor, 41.

OCASION se vende en perfecto estado coche americano, conducción interior, 6 cilindros, frenos hidráulicos. Razón: Paloma, 50 entresuelo.

COLOCACIONES

FORJADOR de fragua. Se necesita conociendo perfectamente forja y ajuste. Talleres Iturralde, carretera de Valladolid Aranda de Duero.

MUCHACHA se necesita para matrimonio solo, Buenas referencias y para todo. «Las Delicias», carretera de Santander.

MUCHACHO desea colocarse para ayuda de escritorio o casa análoga, con conocimientos de contabilidad, mecanografía y correspondencia. Informes: Carnicerías, 7, Manuel Arca.

SIRVIENTA se necesita que sepa cumplir con su obligación. Progreso, 13, 2.º izquierda.

APRENDIZ adelantado de Ebanistería ó carpintería, hace falta en la tienda de muebles Alcalde. Duque de la Victoria, número 19.

ASISTENTA se necesita. San Francisco, número 7, tienda.

SIRVIENTA se precisa viuda o soltera con buenos informes. Razón: Concepción, 5, principal número 3.

ELECTRICISTA se ofrece con buenas referencias y bien entendido en el ramo. Informes: Fernán-González, 27, 3.º

CONTABLE ofrécese para las tardes. Escribir J. H. esta Administración.

SE NECESITA un ayudante tornero, fábrica aserrar Manuel Antón.

NODRIZAS

AMA DE CRIA casada, leche de cinco meses se ofrece para criar en su casa. Dirigirse a Mariano Herrero en Padilla de Arriba.

PERDIDAS

PERDIDA perra foxterrier pequeña, blanca, con manchas negras, atiende por «Cuqui». Se gratificará Plaza Cubiería puesto número 13.

PERDIDA de un cinturón de tela con hebilla de nácar, desde Plaza Mayor a la calle Laín-Calvo, Gratificarán, Laín-Calvo, 28, 2.º.

TRASPASOS

TRASPASO de una tienda de vinos con buena clientela Informes, Francisco Carcedo, Alhóndiga Municipal, Almacén de vinos

BONITO negocio en marcha, por tomar otro de más importancia. Iniciales: A. P. esta Administración.

TRASPASO comercio de tejidos. Plaza Mayor, Briviesca. Informes Caya Movilla.

POR CESAR en el negocio, se traspasa el Kiosco del Hondillo. Sitio inmejorable.

VENTAS

SE VENDE un carro seminuevo para dos caballerías. Razón: «Casa Tapia» Guarnicionería, Vega, 22 en Burgos.

MELON legítimo de Valencia a 0,50 kilo vende Laura. Avellanos, 8, frutería.

VACAS lecheras, se venden en el establo del señor Moliner.

MOTOR trifásico, tres caballos, A. E. G. Se vende muy barato. Razón en esta Administración.

MOTOR eléctrico, once caballos, corriente continua. Tiene regulador de velocidad, se vende. Informes en esta Administración.

TRANSMISION con poleas de madera. Se vende muy barata. Razón en esta Administración.

VENDO carro y burro con señal, grande, sano y dócil, junto o separado. Faustino del Río, Tardajos.

SE VENDEN dos cachorros perdigueros pura raza, seis meses. Razón: Jonás del Río, en Buniel.

SE VENDEN dos cachorros de perro lobo legítimos, San Gil, 11, entresuelo.

SE VENDE chalet dotado de todo confort, calefacción en todas las habitaciones, cuarto de baño, instalación de aguas caliente y fría, con huerta y jardín, se halla situado en la mejor zona de la población. Informes: Bazar Martínez, Plaza Mayor, 37 y 38.

SE VENDE casa de nueva construcción plantas bajas y cuatro pisos, enclavada en lo más céntrico. Informes: Bazar Martínez, Plaza Mayor, 37 y 38.

CUBAS de roble y castaño, de todos los tamaños clase superior, se venden. Informes Julio Valladolid, Vitoria, 16.

SE DESEA comprar una barbería en sitio céntrico. Informes en esta Admón.

SE VENDE hermoso perro, dos años, acuado casa de campo o granja. Informes, Emiliano Herrera, Briviesca.

VENDO máquinas para hacer bloques y ladrillos cemento: partida yeso fino Guipúzcoa, dos pesetas saco 38 kilos. Molinillo, 1.

PERRA DE CAZA se vende pura raza perdiguera de 13 meses. Informes: de diez a una, Nicolás Tostón, Audiencia.

CAZADORES vendo dos magníficas escopetas, una nueva, gatillos ocultos, triple enganche: otra usada gatillos a vista, cañones alambre de acreditada fábrica Eibar. Razón: Ricario Martínez, en Quintanar de la Sierra.

SE VENDEN canarios flautas legítimos. Llana de Afuera, 13, 3.º

¿USTED desea comprar un perro de 1.ª legítimo perdiguero de un año? Pida informes. Bar Esperanza, Huerto del Rey número 25, Burgos.

VENDO piano de mesa excelentes condiciones de conservación, propio para aprendices por suave pulsación. Razón: Ricario Martínez, encargado de la estafeta, en Quintanar de la Sierra.

SE VENDE escopeta belga, en inmejorables condiciones, Santander, 12, principal derecha.

SE VENDE en el barrio de Cortes una casa. Dirigirse por carta a Santiago López, batería, en Ainzón (Zaragoza).

SE VENDEN tres vacas holandesas, una recien parida y dos próximas a parir, buena producción. Razón: Anastasio Pérez en Sasamón.

VENTA de fincas. Se venden dos casas sitas en la calle del Tercio, unas tierras y un jardín, en Lerma. Para tratar: Plaza de Prim, 16, principal, Burgos.

SE VENDE, barato, motor corriente continua 20 HP. en buen estado. Para verle, molino, calle del Tinte.

SE VENDE casa pequeña de piso y planta baja, sita en los Vadillos. Razón Sombrerería, 4. Casa Sáiz.

PATATAS NUEVAS En la Solana de la Plata se venden a 25 céntimos el kilo.

SE VENDEN nueve ganados mulares a toda prueba San Pablo, número 26.

COCHE bajo seminuevo, para niño, y dos camas cameras, se venden. Razón: Sombrerería, 2,3.º.

SE VENDE un carro de mulas. Informes: Estanco de la Merced, Burgos.

SE VENDE una romana grande que se pesa desde medio kilo a 230, una báscula pequeña, una escopeta, todo ello se dará barato. Razón: Cabestreros, número 2, piso 2.º

SE VENDE coche de niño muy barato. Razón: Almirante Bonifaz, 17, 3.º dcha.

VENTA de un lote de 60 fanegas de heredad, situadas en Cardeñadijo, propiedad de Saturnino Martín. Informará Lorenzo Sáinz, Barrio Gimeno, 14, 2.º

VACA de pura raza holandesa, segundo parto y recien parida, se vende con ternera. Informes: Coto San Pedro Cardeña o en Burgos, San Pablo, 9, Maquinaria,

VARIOS

A LOS CONSTUCTORES de obras interesa saber que agustín Esteban, carpintero, en Salas de los Infantes, ha hecho grandes reformas en su taller, contando con maquinaria moderna y personal competente para la fabricación de puertas y ventanas. Presupuestos gratis a quien los soliciten.

DE VERDADERA PRECISION son los relojes que vende Victoriano Gredilla. Paloma 56 (frente a la Catedral)

PRECINTOS para toda clase de industria tengo. Santa Clara, 8, Ambrosio Escudero.

TRANSPORTES rápidos, seguros y económicos. Avisos, Nicolás Ortega, Cid, 11.

SACERDOTES. Sombreros de seda misa, calidad superior, a 22 pesetas; gorros, bonetes y solideos. Casa Sáiz, Sombrerería, 4.

SE ALQUILAN caballos para trillar o se venden baratos. Razón: Alfonso López, Arco de San Martín, 112.

ARQUITECTOS contratistas de obras, pedid precios puertas y ventanas al representante don Luis Abad Miguel, calle Francisco Aparicio, Burgos.

GANADEROS. El triunfo del preparado regional, para el engorde y desarrollo de toda clase de ganados, especialmente cerdos, aumentando la postura en las aves. Lo demuestran los premios obtenidos en distintas exposiciones, debido a su gran resultado. Pidan «Engorde Castellano Lirasa», en farmacias y droguerías.

Imprenta del DIARIO DE BURGOS

M.E.C.D. 2017

PAGINA AGRICOLA Y MERCANTIL

MERCADOS

De Burgos

Cereales

HARINA

Precio de tasa único, para toda clase de harinas panificables, sean o no de mezcla, a 60 pesetas sin saco.

PAN

Precio de tasa, 0,60.

En casa de don Rufino de la Fuente, 0,55.

DESPOJOS DE FABRICA

Harinilla trigo exótico, 17 pesetas saco.
Idem id. nacional, 16,75.
Comidilla, 13,50.
Salvado de trigo nacional, 8,25.
Salvado de trigo exótico, 8.

Abonos

En casa de los Sres. Martínez y C.

Precios corrientes al detall:

Superfosfato de cal 18/20 para [illegible] fosfórico, a 12,50 pesetas.

Sulfato de potasa 90/93 por 100 a 56.

Cloruro de potasa, 80/85 por 100, 39,50

Sulfato de amoniaco, 20/21 por 100 [illegible]

Abonos completos, 22.

Nitrato de cal, Basf, 15/16 por 100, [illegible]

Todo en sacos de 100 kilos.

Nitrato de Sosa de Lima, 100/[illegible] por [illegible] a 57,[illegible].

Abastos

En el Mercado cubierto

Queso duro a 3,25 y 3,75 kilo.
Idem fresco, 2.
Pollos, 10 y 12 pesetas par.
Gallinas, 13 y 15.
Pichones, 3,25 y 3,75.
Conejos caseros, 5 pesetas uno.
Huevos 3,00.

En las Pescaderías del Norte

Pescadilla, 1,40.
Bonito, 2,20.
Abadejo, 0,60.
Sardinas, 1,00.
Platusas, 1,60.

Mercado de ganado

Bueyes, 15 pesetas arroba.
Terneras, 2,15 kilo.
Ovejas, 1,10.
Carneros, 1,35.
Macacos, 1,35.
Cordero lechazo, 2,80.

Diario de Burgos
APARTADO DE CORREOS 4

De la provincia

LERMA

Trigo mocho, 80 reales fanega.
Idem rojo, 79.
Centeno, 64.
Cebada, 56.
Algarrobas, 60.
Yeros, 62.
Lentejas, 146.
Avena, 41.
Garbanzos superiores, 220.
Idem regulares, 200.
Idem medianos, 120.
Alubias, 284.
Harina 1.ª arroba 30.
Idem 2.ª 28.
Idem 3.ª 26.
Salvado 1.ª, fanega 36.
Salvado 1.ª, 36.
Idem 2.ª 30.
Idem 3.ª 28.
Patatas arroba, 14.
Aceite arroba, 96.
Vino blanco, 34.
Idem tinto, 32.
Vinagre, 32.
Aguardiente anisado, 125.
Idem sin anisar, 100.
Cerdos al destete, 260.
Idem de seis meses, 700.
Ovejas, 180.
Idem emparejadas, 300.
Corderos, 240.
Lanas, arroba, 140.
Idem blanca fina, 130 sin lavar.
Idem id basta, 235.
Pieles de cabrito, 2,80.
Idem de cordero, 2,00.

ROA

Trigo, precio tasa.
Centeno, 58.
Cebada, 48.
Algarrobas, 52.
Yeros, 55.
Lentejas, 96.
Avena, 32.
Garbanzos superiores, 140.
Id. regulares, 120.
Id. medianos, 100.
Alubias, 144.
Muelas, 50.
Harina 1.ª, arroba, 31.
Id. 2.ª, id., 30.
Id. 3.ª, id., 29.
Salvado 1.ª, arroba, 16.
Id. 2.ª, id., 15.
Patatas, arroba, 16.
Vino tinto, 13.
Id. claro, 16.
Vinagre, 22.

OTROS MERCADOS

Valladolid

TRIGOS.—Todas las impresiones que se reciben del grupo agrícola, denotan un concepto general de apreciación desfavorable, en cuanto a juzgar dela valoración que se da al trigo en los comienzos de la campaña agrícola mercantil del presente año. Señalar 46 pesetas cuando el mercado estaba operando a 49 y 50, entienden que es producir un movimiento de baja, baja que sólo va a dañar los intereses del labrador pobre que es el que vende a raíz de la recolección: pues el rico lo conservará para mejor ocasión.

Es de advertir, que el pan se está pagando a igual precio que cuando el trigo valía 53 pesetas y, por lo tanto, que al público no se le hubiera perjudicado con fijar el precio de 49 a 50 pesetas.

La oferta es más bien escasa y escasa también la demanda, pero se hacen algunas operaciones de trigos nuevos para entrega inmediata de 47,41 a 48 pesetas y las ofertas cotizan según calidad y procedencia desde 46,83 a 48.

En el detall se anotaron hoy las entradas siguientes:

CANAL: 150 fanegas que se pagaron a 81,50 y 82 reales las 94 libras o sea a 47,12 y 47,40 pesetas los 100 kilos.

En el mercado del Arco, han entrado 100 fanegas que se pagaron a 81,50 y 82 reales las 94 libras o sea a 47,12 y 47,40 pesetas los 100 kilos.

CENTENO.—Salamanca, Segovia y Avila siguen ofreciendo a 36,50 pesetas sin conocerse operaciones.

CEBADA.—Procedencias manchegas y extremeñas ofrecen a 33,50 y 34 pesetas con saco y del país a 31.

AVENA.— De Extremadura ceden a 31,50 pesetas.

ALGARROBAS.—De Medina y estaciones inmediatas ofrecen a 35,84 pesetas.

HABAS.—De Extremadura ceden de 40,50 a 41 pesetas.

LENTEJAS.—De 80 a 85 pesetas los 100 kilos es a como cotizan en plaza.

YEROS.—Del país cotizan de 34,50 a 35 pesetas.

Palencia

Rigieron los siguientes precios:

Trigo, a 78 reales la fanega de 92 libras.
Cebada, a 40 las 70.
Avena, a 24 los 25 kilos.
Yeros, a 51 los 44.
La oferta es escasa.

Segovia

Cotízase en el mercado:

Trigo, a 83 y 84 reales la fanega de 94 libras.
Centeno, a 60 las 90.
Algarrobas, a 60 las 91.

Zamora

La cebada se cotizó de 44 a 46 reales fanega; las algarrobas, de 57 a 59; centeno, de 62 a 64, y los guisantes, a 70.

Salamanca

TRIGOS.—Candeal. Sólo se habla de los trigos nuevos. La clase de este año es bastante buena, por no decir superior. Se han hecho los primeros ajustes, pagándose a 47 y 46,25 pesetas.

CEBADA.—Se han efectuado en estos últimos días algunas ventas por 31 pesetas, sin saco. A este precio sigue ofreciéndose algún vagón en Salamanca y estaciones próximas. Extremadura y Toledo han elevado sus precios de 32 pesetas a 33 y 33,50, con saco, origen.

Sevilla

No hay alteración en el mercado de aceites. La flojedad sigue en las operaciones y el precio es para las clases corrientes de 82 a 83 reales arroba.

INTERESES DEL LABRADOR

Una real orden circular

Sobre la protección de animales y plantas

(Conclusión)

10. Los carros grandes serán arrastrados por dos o más caballerías mayores.

No será permitido el uso de carros de dos ruedas sin tentemozos, que serán descolgados siempre que haya precisión de parar el vehículo durante el servicio de transporte.

11. Incurrirán en multa de cinco a 50 pesetas la primera vez, y de 50 a 100, en casos de reincidencia: a) Los que causaren daño a los plantas existentes en parques, jardines, paseos y demás sitios públicos. b) Los que sacudan violentamente el arbolado, arranquen su corteza, tranchen sus ramas, le arrojen piedras, trepen por sus troncos y, de un modo general, ejecuten actos que puedan perjudicar el crecimiento, desarrollo y belleza de las plantas.

12. A los efectos antedichos, los dueños de ganado cabrío, cómo los encargados de su custodia, vendrán obligados a que salga y entre delas poblaciones provisto de bozal metálico, en evitación de su mordedura.

Las licencias ya concedidas a estos fines serán presentadas por los interesados en el respectivo Ayuntamiento, con objeto de consignar en ellas la obligación que contraen de embozatar el expresado ganado a la entrada y salida del término municipal, bajo apercibimiento de que les serán retiradas si no cumplen dicho requisito. Igual declaración se hará en las licencias que se expidan en lo sucesivo.

13. La persona o entidad por cuya cuenta se realicen obras en la vía pública, estará también obligada bajo idénticas sanciones, a cocijar con pantallas de madera o material análogo los árboles inmediatos al espacio en que aquéllas se verifiquen y que por su próximidad puedan recibir perjuicio en su integridad o desarrollo.

Se completarán las medidas de preservación, a estos efectos, rodeando con fuertes maderos los troncos de todos los árboles, sean cuales fueren su edad y tamaño.

14. Al concederse licencia para la ejecución de alguna obra, se hará constar en ella que no podrá comenzarse si antes no queda protegido el arbolado con arreglo a lo establecido en el número anterior. La inobservancia de este precepto será motivo para la suspensión de la obra, sin perjuicio de la sanción que merezcan los daños ocasionados.

15. Se prohibe atar caballerías a los árboles, como también amarrar a ellos los cables para el alumbrado de bares y verbenas, y verter en su pie escombros o líquidos perjudiciales.

16. En casos extraordinarios previa consulta al Patronato Central y, en su defecto, a la Comisión ejecutiva del mismo, la multa con motivo de las contravenciones anteriores podrá ser elevada prudencialmente hasta el máximum de 500 pesetas.

17. Para velar por el estricto cumplimiento de esta disposición se proveerá a los miembros del Patronato Central de un «carnet» de identidad, firmado por el señor Ministro de la Gobernación ordenando que todos los Agentes de su autoridad presten especial asistencia en los casos en que fuere requeridos.

18. Las contravenciones anteriormente especificadas podrán ser corregidas, en la forma expuesta por los Gobernadores civiles y por los Alcaldes, como Presidentes que son de los Patronatos provinciales y locales.

19. Las sanciones que a este propósito impongan los Gobernadores civiles serán apelables ante el Ministro de la Gobernación, y las que acuerden los Alcaldes, ante los Gobernadores respectivos.

20. Esta Real orden empezará a regir a los cinco días siguientes a su inserción en la «Gaceta». Los Gobernadores civiles y los Alcaldes le darán en ese caso el máximum de publicidad.

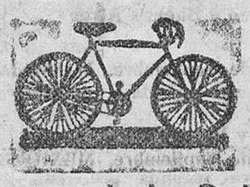

La marca triunfadora
THOMANN
Campeonato de Castilla, (fondo) 100 kilómetros, contra reloj 1.º Angel Mateos, absoluto y campeón sobre THOMANN.
Lain-Calvo, núm. 20.--Burgos.
BENIGNO GOMEZ.

PRECIOS DE LAS REPARACIONES
y ENTRETENIMIENTO de los AUTOMOVILES
PEUGEOT 5 HP.

Lavado y engrase	2	pesetas
Colocar platinos o ajustarlos	2'50	»
ENGRASE GENERAL (ballestas, diferencial, etc.)	4	»
Desmontar, repasar y ajustar motor, embrague, dinamo, magneto, puesta y acumulador	135	»
Colocar una biela	9	»
Rectificar, esmerilar y ajustar válvulas	12'50	»
Esmerilar válvulas y poner segmentos nuevos	28	»
Colocar discos nuevos en el embrague	18	»
Reajustar bielas	12	»
Colocar ballesta delantera	5	»
Id. id. trasera	16	»
Limpiar y reimantar magneto	18	»
Desmontar un neumático	1	»
Id. rueda delantera	7	»
Id. » trasera	4	»
Id. y limpiar dinamo	15	»

OBSERVACIONES

Garantizamos todos los trabajos.
Las piezas nuevas que hayan de colocarse, se cobran aparte.
Para trabajos no especificados en esta relación, consulte precios
Los señalados esta lista pueden sufrir alguna variación en casos especiales.

LOS DOS CHAUFFEURS
(GARAGE ELECTRICO)
Unico garage que tiene pizarra a la vista del público con el precio de las reparaciones.
Agentes exclusivos para Burgos y su provincia de los
AUTOMOVILES "PEUGEOT"
San Pablo, 34)-(Burgos

!!!No molestarse!!!
Como Ford ninguno, por muchas combinaciones y patrañas que la competencia saga y diga, celosa de la expectación causada por los nuevos modelos.
Agencia oficial
Garage Moderno
Plaza de Alonso Martínez, núm. 2.--BURGOS

Fábrica de materiales de construcción
LADRILLO RIGERO DE CARBONILLA insustituible para tabiques [illegible] y con coeficiente de resistencia la fractura de [illegible] kilógramos por metro cuadrado.
BLOQUES DE HORMIGON HIDRAULICO en varias formas y dimensiones para montarlos en imitación de piedra de Hontoria.
PIEDRA ARTIFICIAL MOLDEADA en imitación de toda clase de piedras naturales y con resistencia a la compresión de 600 kilógramos por centímetro cuadrado.
GRANITO COMPRIMIDO en toda clase de colores y medidas, con [illegible] en serie de gradas, fregaderas, labavos, etc.
TUBERIAS DE CEMENTO en diámetros de [illegible] a [illegible] centímetros de luz, provistos de armadura metálica.
VIGUETAS DE CEMENTO ARMADO con gran resistencia, [illegible] a la construcción de todo piso rápido y económico.
BALDOSAS HIDRAULICAS en gran surtido de modelos y precios económicos.
Esta fábrica se encarga de la confección de toda clase de [illegible] artísticos con arreglo a croquis y dimensiones acotadas.
Fábrica; Progreso, 7, duplicado, teléfono 246 —Burgos
Solicítense presupuestos y precios.

Los mejores carbones de Asturias, de más calorías y más baratos
Almacén de Manuel Sánchez (Camino de la Plata)

	Saco de 49 kilos — Pesetas
Galleta de hulla superior Duro-Felguera	4'00
Granza especial para cocinas	3'80
Antracita de Guardo para calefacciones	4'50
Granza de antracitas para cocinas	3'80
Cok metalúrgico especial	4'80
Ovoides de hulla	4'00
Granza especial para herreros	4'00
Menudo para herreros y cocinas	4'50
Herraj sin tufo para braseros	9'00

NOTA.—Para vagones y toneladas a precios especiales. Servicio a domicilio. Para los encargos, calle de San Lorenzo, 36, salchichería. Teléfono 608

Lubrificantes americanos
Especiales para motores Diesel y AUTOMOVILES.
Aceites tipo *Monopolio* a precio de *tasa*.
NEUMATICOS de todas marcas y con el máximo descuento
Repuestos FORD —Accesorios de todas clases para autos.—Exportación a provincias
CONRADO ROCH - Paseo del Prado, 46 - MADRID - Apartado 7.025

¿NECESITA CAMION?
Compre un
DODGE BROTHERS
es el más popular de España y el que mejor servicio ha de prestar a su industria.
REPRESENTANTE
para las provincias de Burgos y Soria:
MANUEL ARREDOODO
PROGRESO, 27, BURGOS

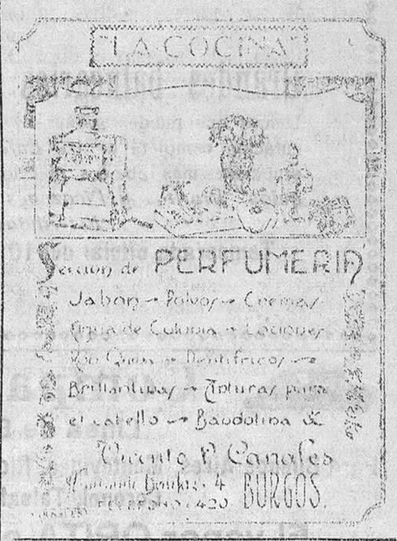

Venta y arriendo de fincas
Se venden varias casas y pajares. También se arriendan la casa que fué de Eutices Grijelmo, otra contigua dos viviendas en la administración y otra que llevó el señor notario, todo propiedad de D. Rufino E. Ortega. Para verlo y tratar con Germán Mateo, en Pampliega

¿BUENOS PAÑOS?
Solamente en la Sastrería de
TEODORO L. PAVON
encontraréis los de mejor calidad.
BUEN CORTE —:— PRONTITUD
ECONOMIA
La clientela de la casa y el público en general, encontrarán los más variados surtidos para la confección de trajes y abrigos para caballero.
Espolón, 20 —:— BURGOS

100 pesetas semanales
a quien disponga tardes libres (cualquier localidad provincia) para trabajo fácil familia
Escribid: Apartado 10.073.—Madrid.

Banco de Burgos
FUNDADO EN 1900
Este Banco compra y vende al contado valores del Estado y monedas de oro y billetes.
Compra y vende en comisión toda clase de valores en las Bolsas nacionales y extranjeras.
En estas operaciones el Banco no cobra comisión alguna a los titulares de cuentas corrientes y de crédito, imponentes de la Caja de Ahorros y depositantes de metálico.
Admite depósitos de valores y alhajas en su cámara fuerte, construída contra todo riesgo de incendio y robo. Abre cuentas corrientes en pesetas y monedas extranjeras, recibe depósitos en metálico e imposiciones en Caja de Ahorros y realiza en general, todas las operaciones bancarias.

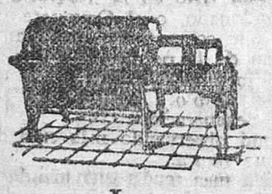

AMASADORAS
SOBADORAS
HORNOS DE PANADERIA
Lo más perfecto y económico.
Bombas para todas usos
Adobadoras para embutidos
Constructor: ISIDRO JOVER.--Logroño.

Nitrato de Chile
15 a 16 por 100 de nitrógeno nítrico
Producto natural que no acidifica las tierras y cuyo manejo no exige precaución alguna
SUS RESULTADOS INMEJORABLES:
1.º Se ven sin necesidad de medir ni pesar.
2.º Tienen un sitio de garantía de éxito en todos los suelos y cultivos de España.
CONTIENE ADEMAS YODO
Preguntad a los propietarios de los campos de experimentación de olivos del Servicio Agronómico Oficial de la provincia de Jaén, los resultados obtenidos con el empleo del NITRATO DE CHILE en primavera
Informes y muestras gratis.
Comité del Nitrato de Chile
Barquillo, 21, Madrid.

M.E.C.D. 2017

Banco Mercantil

Capital . . . Pesetas 15.000.000
Idem desembolsado . . » 8 400.000
Reservas . . . » 12.500.000

DIVIDENDOS REPARTIDOS
Años 1923 al 1928: 18 por 100

Última cotización de sus acciones 1.400 pesetas ex dividendo por 280 desembolsadas
El Banco Mercantil HACE MAS DE VEINTE AÑOS que publica detalladamente en sus Memorias la composición de su cartera de valores

Casa central: Santander

24 SUCURSALES EN CASTILLA Y LEON

BURGOS: Espolón número 16 Teléfono número 169

Banca (tarifas mínimas) **Cambio** (al día y muy favorable) **Bolsa** (compra-venta de valores)

Depósito de valores: saldo 401 339 743'18
Préstamos a los labradores sobre cereales
Servicios especiales por correo para las casas establecidas fuera de la capital.

Cuentas corrientes: a la vista, 2'50 por 100 de interés
» » saldo: 41 860 065'60
» de depósito: a un año, 4 »
» » saldo: 19.105.584 84

CAJA DE AHORROS

Interés anual 3 y 1/2 por 100, pagadero o acumulable por semestres vencidos
Saldo en 31 de Diciembre de 1923: Pesetas 70 717 843'00
» en 30 de Junio de 1929 : Pesetas 73.035 610'34

El Banco Mercantil ha pagado a sus clientes solamente por intereses más de *treinta y siete millones de pesetas.*

A los cuentacorrentistas . . Pesetas 11.811.992'25
A los imponentes en la Caja de Ahorros . . » 24 189.913'70
A los depositantes » 1 012.218'29

Esto supone muchas atenciones y necesidades satisfechas sin merma del capital

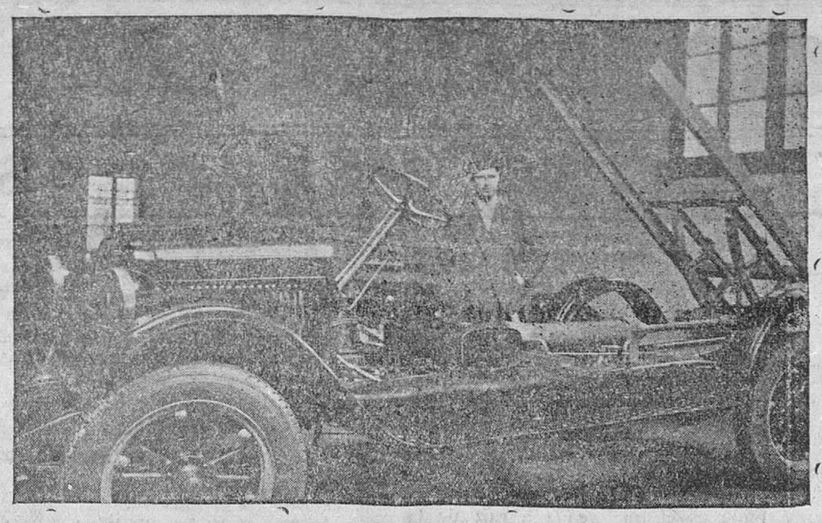

Contratistas

Basculantes automáticos por medio del motor, para descargar en 30 segundos, sin moverse del asiento, exclusivos para Chevrolet y Ford

Representante para Burgos y su provincia:

NICOLAS DE LA PUENTE

SAN PABLO, 38, 1.º

Depositario exclusivo para Burgos

Ignacio Palacios

Merced, núm. 12
BURGOS.

Aguas y Balneario de Cestona

(SOCIEDAD ANONIMA)

CESTONA (GUIPUZCOA)

Aguas minero-medicinales, únicas indicadas con éxito maravilloso para las enfermedades del hígado, intestinos, estreñimiento, neurastenia, artritismo, estómago, bazo, etc., etc.

El Carlsbad de España

Declaradas de utilidad pública en 1792

De venta en todas las farmacias y droguerías en todas épocas del año.
Temporada oficial de 15 de Junio al 30 de Septiembre

HOTELES DEL BALNEARIO

Cuatro pertenecientes a la Sociedad propietaria del Balneario, instalados con los últimos adelantos de confort e higiene.—Espaciosas habitaciones para 500 huéspedes.—Restaurants.—Ascensores. — Salones. — Sala de lectura, etc., etc.

ITINERARIOS

Para viajeros de la línea del Norte, estación de Zumárraga.
Para la línea de los Vascongados, de Bilbao a San Sebastián, estación de Zumaya.
Funciona ya el ferrocarril eléctrico del Urola, de Zumárraga a Zumaya, que une el del Norte en Zumárraga, y con el de las Vascongadas en Zumaya, pasando por Cestona, con estación en el mismo Balneario, llamada CESTONA- BALNEARIO.

Pídanse noticias directamente a las oficinas de Cestona (Guipúzcoa).

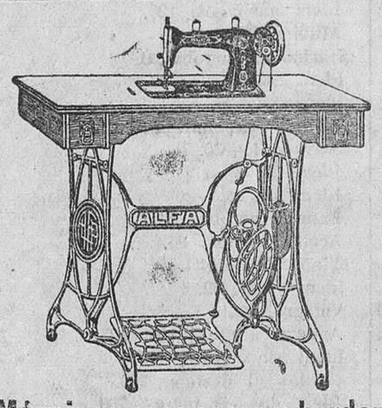

Máquinas para coser y bordar

Construcción española (EIBAR)

Representante para Burgos y su partido:

T. ARCE.--San Juan, núm. 5

Gran fábrica

— DE —

Libros rayados y cajas de cartón

Mayores : Diarios : Copiadores : Actas
Encuadernaciones de lujo.

ENCUADERNACIONES SENCILLAS
Precios muy económicos

Enrique Martínez

LAIN-CALVO, 12.—BURGOS

Papel blanco para envolver

Se vende en la Administración de este periódico.

Las Marítimas Francesas

C. Gral. Trasatlantique — Cia. Sud Atlantique y Cargeurs Reunis

Línea de Brasil, Uruguay, Argentina

Servicio quincenal fijo y sin transbordo desde el puerto de BILBAO para RIO DE JANEIRO, MONTEVIDEO y BUENOS AIRES

Próximas salidas

Día 20 de Agosto, LIPARI. Día 18 de Septiembre, FORMOSE.
Día 8 de Septiembre, DESIRADE. Día 8 de Octubre CEYLAN.

Admitiendo pasajeros de primera, segunda, preferencia, tercera con camarote y tercera clase.

La clase de preferente (antigua segunda económica) está situada en el centro del barco, satisface el gusto más exigente, siendo todos los camarotes exteriores.

Todos los pasajeros de tercera y tercera especial, están servidos, sin excepción, por el personal de a bordo en su comedor correspondiente, siendo la comida a la española.

Línea extra rápida de Burdeos
para Río de Janeiro, Santos, Montevideo y Buenos Aires

Próximas salidas

Día 24 de Agosto, LUTETIA. Día 11 de Septiembre, MASSILIA.

Admitiendo pasajeros de gran lujo, lujo, primera, segunda y segunda cabina económica.

Línea Postal Santander, Habana y Veracruz

Día 22 de Agosto ESPAGNE. Día 22 de Septiembre, MEXIQUE.

Admitiendo pasajeros de lujo, medio lujo, primera, segunda, preferencia y tercera clase.

Para informes y billetes de pasajes, dirigirse a los agentes de la Compañía Félix Iglesias y C.ª, Ribera, 1, Bilbao.—Teléfono número 9 67

Lo mejor que todos deben leer

Exito enorme

Miles de suscripciones

«¡¡Perdida en la vida!!», «La golfilla de la calle», «La mártir del trabajo» y «Por el amor de un hombre».

SOLICITE

el catálogo de obras por entregas a los centros de suscripciones o a la acreditada

Editorial Castro

Palacio de la Novela Popular

CASA MUNGUIA

Plaza Mayor, 42 y Lain-Calvo, 9.--Burgos.

Grandes balnearios de Alceda y Ontaneda

Unicos que pueden garantizar con absoluta seguridad de éxito la curación completa de las *Enfermedades de la Piel*, aun en las erupciones más rebeldes, afecciones de la *Nariz, Garganta y Bronquios. Pruritos y Picazones y Enfermedades de la Matriz y Esterilidad de la mujer.*

Temporada oficial del 10 de Junio al 20 de Septiembre

Necesitamos corresponsales.—Descuentos fantásticos
Dirijanse: Apartado Correos 5 020.--Madrid (5)
Corresponsal en Burgos: D. Gregorio Sáiz, Fernán-González, 15.

BAÑOS DE FITERO

Los acreditados Establecimientos de esta Sociedad, insustituibles para el tratamiento de las enfermedades reumáticas, gotosas, nerviosas y traumáticas, estarán abiertos oficialmente de 15 de Junio a 10 de Octubre, el llamado NUEVO, y de 15 de Junio a 30 de Septiembre, el llamado VIEJO

Magníficas instalaciones hidroterápicas, duchas, lodos, etc., etc.
Esmerado servicio de cocina por cuenta de la Sociedad.
Correo, telégrafo y teléfono.
Automóviles en Castejón a los correos y mixtos de mañana y tarde y en Tudela al correo de la mañana y rápido de las 6,15 de la tarde.

MEDICOS DIRECTORES:

Establecimiento NUEVO, doctor don Rafael Fraile.
Establecimiento VIEJO, doctor don Saturnino Mozota.
Para Memorias y detalles, dirigirse a los administradores de los Establecimientos FITERO (Navarra).

Compañía del Pacífico

Línea de Buenos Aires

Para Buenos Aires, Montevideo, Río de Janeiro, Port Stanley, Magallanes, Coronel, Talcahuano y Valparaíso

El vapor ORITA el 22 de Septiembre

Admite pasajeros de 1.ª, 2.ª y 3.ª clase.
Precios en tercera clase:
Para Buenos Aires: pesetas 593'50 incluido impuestos. En camarote 35 pts. más.
Dirigirse para toda clase de informes a sus agentes en Santander

HIJOS DE BASTERRECHEA

Paseo de Pereda, 9.--Teléfono 34-41.--Dirección telegráfica: Basterrechea

SOCIEDAD ESPAÑOLA
DE
CONSTRUCCIONES ELECTRO-MECANICAS

Capital: 25.000.000 de pesetas.

CASA NETAMENTE ESPAÑOLA — FABRICA EN CORDOBA

Construcciones eléctricas - Motores - Dinamos - Alternadores - Transformadores
Cuadros de distribución - Aparatos - Accesorios.

GRUPOS: Convertidores, Bombas, Ventiladores
INSTALACIONES: Industriales, Agrícolas, Mineras
INSTALACIONES DE CONJUNTO: Centrales, líneas y redes; Estaciones tranformadoras; Electrificación de ferrocarriles y tranvías

Agencia en Burgos: D. JOSE ARREGUI CECILIA, ingeniero delegado
CALLE DE VITORIA, NUMERO 21, PISO 2.º.
Telegramas: CEM.

LIQUIDACION VERDAD

Del 1 al 15 de Agosto en el acreditado establecimiento de tejidos y confecciones

La Gran Ciudad de Londres

El comprar en esta casa constituye un ahorro para usted, por lo que se le recomienda nos visite en la seguridad de que economizará dinero

PRECIO FIJO VERDAD

Regalamos los sellos "RAYO y RELAMPAGO"

Almirante Bonifaz, 11, dupdo. y Moneda, 10, dupdo.--Burgos

Lustrad pisos y muebles con

KEROS

La cera más brillante y permanente

Venta: Viuda de Díaz-Güemes. Paloma, 10

Folletón del DIARIO DE BURGOS (128)

EL DIABLO EN PALACIO

POR

DON RAMON ORTEGA Y FRIAS

Publicada autorizada por la Casa Editorial de D. Manuel Castro.—Madrid

En palacio había también espías, y no era solamente Antonio el que observaba para obedecer al inquisidor general.

Hecha esta advertencia, diremos que apenas los primeros rayos del sol se dejaron ver, un hombre, que por su ropa parecía ser un hidalgo, y que probablemente pertenecía a la servidumbre real, atravesaba por uno de los espaciosos aposentos del alcázar, y de vez en cuando dirigía miradas a su alrededor, que parecían ser recelosas.

Representaba el nuevo personaje unos cuarenta y cinco años; era de estatura escasa, abultado de carnes, y en particular de abdomen, y de facciones no menos abultadas.

Su rostro se dilataba y sus gruesos labios se entreabrían como si fuese a sonreír; pero su sonrisa no tenía nada de maliciosa, sino que era expresión de la candidez, de la sencillez y la inocencia más pura.

Su inteligencia debía ser escasa, muy escasa.

El primer golpe de vista era bastante para comprender que aquel hombre había conseguido ser tan dichoso como pocas criaturas lo son. Nosotros que lo conocemos, podemos decir que no había sentido nunca el aguijón de las ambiciones, ni había tenido que poner a prueba sus virtudes, porque ningún contratiempo había experimentado, ninguna contrariedad lo había mortificado ni tuvo que sufrir ningún apuro [illegible]

Creía de buena fe que cuando llegase el día de la prueba soportaría pacientemente las desgracias que Dios tuviese a bien enviarle, y se resignaría cristianamente. Tal vez se equivocaba; pero no había pruebas para contradecirlo.

En cuanto a vanidades, no tenía más que una, la de su virtud, una de esas virtudes que casi pudiéramos llamar negativas; virtud teórica, que no ha pasado por ninguna prueba, es decir, la presunción, nada.

Como era modesto, como las condiciones de su organización no lo impulsaban por la senda de ciertos extravíos, era más rico con poco dinero que otros lo son con mucho.

No se había casado ni pensaba casarse.

¿Por qué había de echarse sobre sí la carga enorme de los cuidados de una familia?

Esto le parecía una estupidez.

Y aquí tenemos la prueba de un egoísmo de que nuestro personaje no se daba cuenta.

Era buen católico, oía misa diariamente y confesaba todos los domingos, sin que hubiese fiesta religiosa a que no asistiese ni auto de fe a que no acudiese.

No daba limosna porque decía que era pobre; no se tomaba la molestia de hacer a nadie un favor, porque decía que el tiempo apenas le bastaba para cumplir sus deberes religiosos y los de su empleo.

Sin embargo, su conciencia estaba tranquila, satisfecha, y creía firmemente que había de salvarse.

Era un fanático de buena fe, uno de esos estúpidos, que no sabemos si merecen más bien compasión que castigo.

Entonces estaba en cuerpo y alma al servicio de la Inquisición, aunque valía mucho más para jesuíta, es decir, para obedecer como un cadáver, según la expresión de los hijos de Ignacio de Loyola.

No era menester más que mirar al buen hidalgo para convencerse de que no serviría para intrigante, y, por consiguiente, nadie podía desconfiar de él.

Siguió andando, mirando a su alrededor y sonriendo.

A muy pocas personas encontró; y si alguien le preguntaba adónde iba tan temprano, respondía sencillamente:

—A confesar.

Salió del alcázar.

—Supongo—decía para sí— que su Eminencia sabe ya, o supone lo que ha sucedido; pero cumpliré mi deber y le pediré instrucciones.

Diez minutos después entraba en la morada del cardenal.

Los criados de éste debían conocer al buen hidalgo, porque le saludaron cortésmente, preguntándole:

—¿Es urgente el asunto?

—Me parece que sí, aunque puedo equivocarme, porque estoy sujeto a errores como toda criatura.

—Venid.

—Si os parece que es demasiado temprano...

—Ya sabéis que su eminencia es madrugador.

—Bien, bien.

A los pocos momentos el hidalgo entraba en la habitación donde se encontraba el cardenal Espinosa.

—Dios os bendiga—dijo éste.

—Eminentísimo señor...

—Sentáos.

—Antes vuestra mano y vuestra bendición, si a bien lo tenéis.

Con respeto religioso besó el hidalgo el anillo que brillaba en la mano que le presentó Espinosa.

Luego se sentó.

Inclinó humildemente la cabeza.

Quedó inmóvil y espero a ser interrogado, pues le hubiera parecido una falta imperdonable tomar desde luego la palabra.

—La pasada noche—dijo el inquisidor después de algunos momentos—, debe haber sucedido algo de mucha importancia en palacio.

—Sí, señor; algo muy grave.

—Explicáos.

—Dentro de algunas horas, cuando la noticia del suceso cunda, quedará asombrado el pueblo de Madrid, y muy pronto el mundo, si bien al mismo tiempo se regocijarán los verdaderos cristianos.

—Supongo que os referís a la prisión del desgraciado príncipe don Carlos.

—A las doce quedó encerrado en su aposento y bien vigilado.

—¿Opuso resistencia?.

—Dicen que intentó atropellar a don Ruy Gómez de Silva y al duque de Feria; pero su majestad se presentó y lo contuvo con algunas palabras.

—¿Y luego?

—Nada más, eminentísimo señor: por todas partes silencio y calma; pero una calma que infundía pavor. ¡Ay! yo temblaba, no puedo explicar lo que sentía... He pasado la noche sin dormir, pidiendo a Dios que a todos nos ilumine.

—Me sorprende que los amigos y cómplices de don Carlos no hayan intentado su salvación.

—Lo han visto en la desgracia y lo han abandonado, o el Omnipotente ha querido que comprendan que iban por el camino de la perdición.

—Ese intrigante misterioso a quien llaman el diablo.

—Ha desaparecido.

—Seguid observando más cuidadosamente que nunca.

—¿Nada más tenéis que mandarme?

—Mucha prudencia, y sobre todo no demostréis odio contra el príncipe.

—Es un hereje.

—Ahora debemos compadecerlo y aun pedir que se le perdone.

—Si le devolviesen la libertad...

—Si el rey llegase a saber que todos acusaban a su hijo, lo perdonaría, no lo dudéis.

—Tal vez.

M.E.C.D. 2017