

Gran casa de tejidos, pañería y confecciones de caballero, señora y niños



Modelos de trajecitos en diferentes formas y estilos para primera comunión y formas de sport, a 20, 25, 30, 40 y 50 pesetas.



300 modelos diferentes en vestidos y trajecitos para niños, en percal, batista, hilo y seda, desde 2'50 pesetas vestido a 35

¿Quiere usted vestir con elegancia y economía?

En el comercio de tejidos y confecciones **LA GRAN CIUDAD DE LONDRES** podrá realizar su deseo

- Trajes paño para caballero, gran novedad, desde 40 pesetas.
- Trajes paño para niños idem idem, desde 17.
- Trajes dril para niños desde 10.
- Capitas impermeables desde 11.
- Guardapolvos dril para caballero y niños, varios precios.
- Mantas lana para cama, clase extra, desde 14 pesetas.
- Mantas algodón, idem idem, desde 2'25.
- Sábanas jaretón, en lavado, desde 5'75.
- Almohadones idem idem, desde 1'75.
- Corsés novedad, varios modelos, desde 4.
- Erañas de cuerpo para señora desde 7.
- Idem sin idem para idem desde 5.
- Camisas festón, en lavado, para señora, desde 3'75.
- Idem bordadas, madapolán, desde 4.
- Pantalones para señora desde 3'75.
- Corsés desde 3.
- Medias hilo puro, color y negro, desde 2'50 par.
- Idem algodón, color negro, desde 1'25.
- Tapetes paño, bordados, desde 10.
- Paraguas, puños novedad, para señora, desde 7.
- Idem id. para caballero, desde 7'50.
- Grandes existencias en géneros de punto para caballero, señora y niños, camisería, corbatería, pañuelos, ligas y tirantes.

NOTA. - Se liquida una importante partida de artículos con 50 por 100 de rebaja.
La Gran Ciudad de Londres
Almirante Bonifaz, número 11 (frente al Hotel Avila y Banco de Burgos)
PRECIO FIJO VERDAD

Casa de Saldos
ALMIRANTE BONIFAZ, 15

Todo el que quiera aprovecharse, llegó el momento

- Cochas piqué, tamaño grande, a 6'75 pesetas una.
 - Cortes de colchón, cutí satinado, a 8'90.
 - Refajos, punto, a 1'25 y 1'75.
 - Cortes de traje para caballero, impermeable, a 11.
 - Toallas felpa, a 0'60.
 - Ligas, a 0'50.
 - Calcetines seda, reforzados, a 1'75 y 2'25.
 - Camisas caballero, batista y tranela, a 4'50 y 4'90.
 - Sábanas, tamaño grande, a 4'75.
 - Camisetas caballero, gamuza y cheviot, a 1'75.
 - Corsés faja, garantizados, a 4'50.
 - Idem seda y sedalina, a 8 y 10.
 - Tapos cocina, semi unión, a 0'45.
 - Desayunales cocina, semi unión, a 1'25.
 - Buandas pino, grandisimas, a 1'75 y 2'25.
 - Paños higiénicos (estuche media docena), a 2'90.
- Hay muchos artículos más, imposible de detallarse, a precios increíbles.

Almirante Bonifaz, 15. **CASA DE SALDOS**

Sanatorio quirúrgico del Doctor Madrazo
SANTANDER

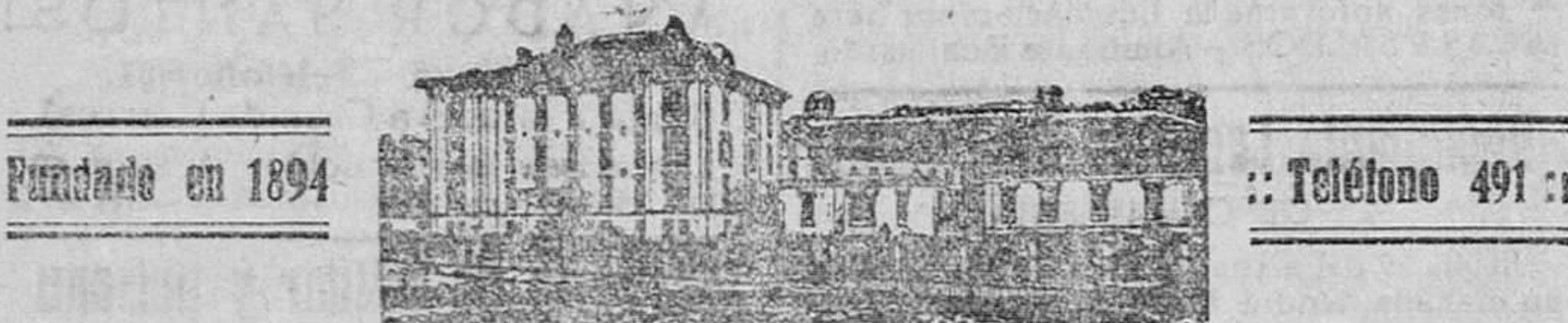

En este Instituto se trata todo género de afecciones de CIRUGIA. Su numerosa estadística garantiza sus resultados. Para que todas las clases sociales puedan disfrutar de los beneficios de esta Clínica, se hallan establecidas tres categorías. En las dos primeras clases puede el enfermo estar acompañado de un individuo de su familia o algún sirviente. Las consultas por escrito se dirigen al director, y para otros detalles al gerente D. LUIS POLO Y ESPANOL.

CALLOS

Las terribles molestias de los pies desaparecen completamente usando solo tres días el patentado **UNGÜENTO MÁGICO**. No falla en un solo caso. Pregunte a cuantos lo han usado y oirá usted maravillas. Pídale a farmacias y droguerías, 1'50. Depósitos en Burgos: Amézaga y Cano, Espolón, 30, y Justo Martínez, Plaza Mayor, 85.

Con el sudor de tu frente, ganarás el sustento de tu vida

Labrador que al ser de día aparejas tu ganado, y en terreno bien labrado depositas la semilla. ¡Oh dichal! ¡oh maravilla! Bendito Dios, y alabado, que cuidas los intereses del trabajador honrado. Mil gracias, Señor amado, por tu excelsa protección, que me indicaste, Señor, ir a comprar la semilla en casa de Agustín Gil, que no hay otro en Castilla que venda cosa más fina. Por que es una bendición, y lo sabe esta nación, y lo sabe el extranjero, que no hay género mejor que cueste menos dinero. Importantisima casa de semilla y apereos de labranza. «La Regeneración del Labrador». Agustín Gil y Gil. Santander. 1.

Los niños de pecho no deben tomar leche de vaca

Congula en el estómago, y como el niño no tiene la resistencia del ternero (para el que la Naturaleza hizo otra leche) para digerirla, gran parte de ella se va en las deposiciones, y tarde ó temprano enferma del aparato digestivo. Si la leche está condensada, cocida ó esterilizada, aún es más difícil de digerir. Eso suponiendo que esté buena, que es difícil que un día ó otro no la tome mala. Y lo mismo ocurre con la leche de cabra, y aún es peor la de oveja. El GLAXO es la mejor leche de vaca apropiada al estómago humano. No congula en el estómago y le digieren total y rápidamente los niños desde que nacen, y se crían ó ayudan a criar maravillosamente. Una lata basta para ver el aumento de peso y cómo duerme mejor, por desnutrido ó enfermo que el niño esté. Usese el biberón Glaxo. El GLAXO es insustituible para ancianos, convalecientes y enfermos, y para embarazadas y señoras que crían, a las que aumenta la leche.



Aviso muy importante

Cuando el niño necesita empezar a tomar alguna harina que le prepare para la alimentación sólida, que suele ocurrir cuando tiene diez ó doce meses, nada como la HARINA MALTEADA de la CASA GLAXO, que es la última palabra de esa clase de alimentos. Está purificada y privada del amargo perjudicial que suelen tener esas harinas, que por eso otras casas las venden mezcladas con productos azucarados que lo disimulan. Se puede tomar con leche, pero con GLAXO es mejor. Exíjase que sea HARINA MALTEADA de la CASA GLAXO. Véndese en tiendas de comestibles, farmacias y droguerías. Importadores exclusivos para España, Portugal y Marruecos: Sebastián Tauler y C.ª, Montera, 18, Madrid. Casas que venden el GLAXO: Fabián Barriocanal, Cid, 17; Amézaga y Cano, Espolón, 30; Viuda de Justo Martínez, Plaza Mayor, 45; Sra. Viuda de Llera, Plaza Mayor, 33; Juan Bartolomé, Plaza de Prim, 21, y otras. Representante en Burgos: VIUDA DE FRANCISCO ALCALDE ORIVE.



La gravedad de su mal está en esos tos, que la cree usted pasajera. Curará radicalmente con JARABE ORIVE.

¡¡Ganaderos!!

Efectos sorprendentes en toda clase de ganados, lo mismo en el vacuno, de cerda, mular y caballar, que en el lanar y gallinas, que ponen doble, se desarrollan y comen mejor. Pesetas 3'50 kilo. Sólo se consigue con FOSFOFERROSA ó ENGORDE CASTELLANO LIRAS. Venta: Burgos, farmacias de Correos, Barriocanal, Amézaga é Hijos de Martínez; Lerma, farmacia Anselmo G. Gil; Aranda, Eregeras y Marín; Castrogeriz, A. Martínez; Villarcayo, Cuadrado; Miranda, La Bibaina y droguería Angulo; Roa, farmacias La Fuente y La Torre; Melgar, las dos farmacias; Medina de Pomar, droguería Rastres y señor Montiel; Espinosa de los Monteros, farmacia Viuda de Astarloa; Briviesca, las farmacias; Pampliega, farmacia del señor Lopidana. :: Cierres plegables :: se construyen, de todos los tamaños, para escaparates y puertas de entrada, en los talleres de MARIANO VELEZ. - San Juan, 26

Automóviles DODGE BROTHERS

El más sólido, más práctico y estudiado especialmente para las carreteras de España

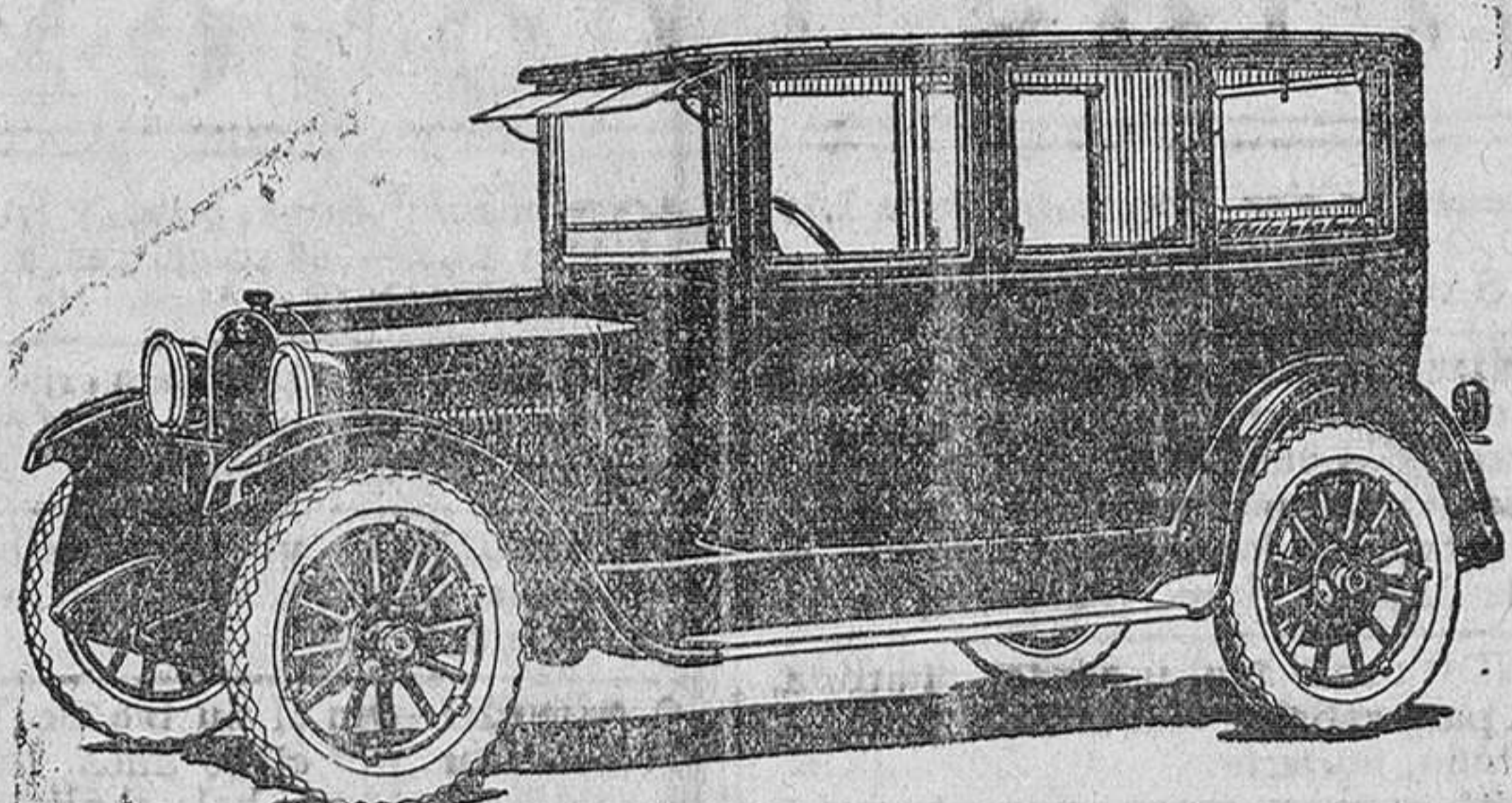

NUEVO MODELO 1924 CON GRANDES PERFECCIONAMIENTOS. Completo, con cinco ruedas, todas equipadas. RICARDO DE DAMBURENA. - Gran Vía, número 31, BILBAO. Teléfono 1.118.

Compañías Marítimas y Francesas

Atlántico y Transatlántico y Compagnie des Chargeurs Réunis. Línea Brasil - Uruguay - Argentina. Servicio quincenal con salidas fijas y sin transbordo desde el puerto de BILBAO para RÍO DE JANEIRO, MONTEVIDEO y BUENOS AIRES. PROXIMAS SALIDAS: Día 29 de Febrero, LIPARI. Día 11 de Abril, BELLE ISLE. Día 14 de Marzo, EUBEE. Día 25 de Abril, HOEDEK. Día 28 de Marzo, GROIX. Día 9 de Mayo, DESIRADE. Admitiendo pasajeros de primera, preferente, tercera especial y tercera clase. Precio en preferente... 551'25 pesetas, incluido impuestos. Precio en tercera especial... 442'50. Precio en tercera clase... 412'50. Línea extra rápida de Burdeos para Río de Janeiro, Santos, Montevideo y Buenos Aires. PROXIMAS SALIDAS: El día 8 de Marzo el vapor correo exprés LUTETIA. El día 5 de Abril el vapor correo exprés MASSILLA. Admitiendo pasajeros de gran lujo, lujo, primera, segunda y segunda intermedia. Línea de Bilbao, Habana y New-Orleans. El día 9 de Marzo el vapor correo NIAGARA. El día 9 de Abril el vapor correo LA SALLE. Admitiendo pasajeros de segunda, segunda intermedia, tercera preferente y tercera clase. Línea postal Santander - Habana - Veracruz. SALIDAS: 22 Febrero, vapor ESPAGNE; 22 Marzo, vapor CUBA. Para informes y billetes de pasajes, dirigirse a los agentes de la Compañía Sres. Félix Iglesias y C.ª, Arzabal, 6, Bilbao. Teléfono, 1081

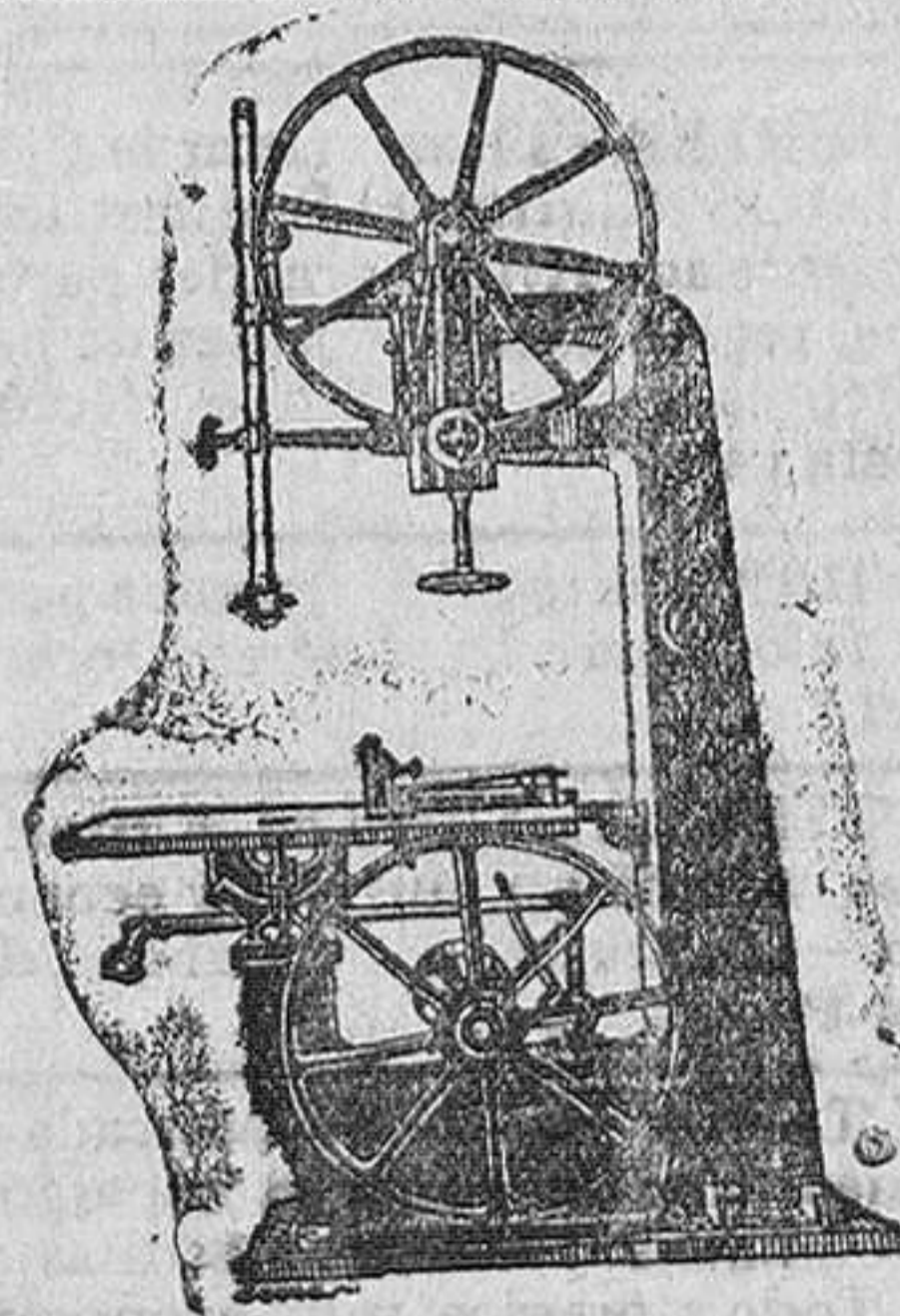

Talleres de fundición y construcción de maquinaria Armentia, Mendi y Corres Barrio del Prado (Industrial Alavesa) TELÉFONO 583 VITORIA

Especialidad en maquinaria para trabajar madera. Máquinas sierras de cinta y circulares. Carros para el aserrado de grandes troncos. Cepilladores. Tupis. Tornos. Barrenos. Aparatos de soldar sierras de cinta. Mordazas. Máquinas de afilar cuchillas, etcétera. Accesorios. Presupuestos gratis a quien los solicite

¿Quiere comprar camas y muebles de toda confianza a precios baratísimos?

Visite **La Gran Bretaña** en Burgos donde encontrará siempre un inmenso y variado surtido en modelos elegantísimos y de gran fantasía. Siempre las últimas novedades. En camas, mas de 60 modelos distintos. Elegantes juegos de comedores, dormitorios y gabinetes. No se confunda - **La Gran Bretaña** - Vitoria, 14, Burgos. **Arboles frutales y maderables** Se venden. Para pedidos, diríjase a Isidoro Valpuesta, calle de Panadería, número 5, Palencia. - Se remiten catálogos gratis.

