Diario de Burgos

ÚLTIMOS TELEGRAMAS Y NOTICIAS DE LA TARDE

Año XXXIII. Núm. 9.890.—Burgos / Imprenta, Redacción y Administración: Vitoria, 16, bajo. Teléfono 165 / Sábado 1 de Septiembre de 1923

Academia Sánchez Romero

Preparación para Carreras militares é Ingenieros civiles

— PROFESORES —

D. LUIS MANJARRÉS (Ingeniero de Montes)

D. JOSÉ DUQUE (Comandante de E. M., exprofesor de la Academia TAMARIT)

D. JOSÉ SÁNCHEZ ROMERO (Capitán de Caballería)

La competencia y muchos años de práctica de este profesorado son la mejor garantía de éxito que puede exigirse.

ESTUDIO VIGILADO á cargo de un sacerdote é inspeccionado por un profesor para la resolución de dudas.

En la última convocatoria ingresaron el 50 por 100 de los alumnos presentados.

Para detalles y matrícula. SAN CARLOS, número 1, 2.º (Banco de Burgos), de cuatro á siete de la tarde.

GRAN TINTORERIA

MOVIDA A VAPOR Y FUERZA ELECTRICA

JOSÉ MASIP

Tintes sólidos y modernos sobre toda clase de tejidos, lana, seda ó algodón, teñidos á la muestra.

Lutos en ocho horas. Limpieza en seco y bien perfeccionada.

Se tiñen toda clase de ropas de militar y sacerdote, así como también impermeables.

Tienda-despacho: Lain-Calvo, 31. — Talleres: calle del Hospital Militar, 5.

TELÉFONO 286

PRONTITUD :-: ECONOMIA :-: ESMERO

VILLALAIN, médico dentista

Horas de consulta:
de diez á doce y de cuatro á seis
Calle de Vitoria, número 28

LUIS MARTINEZ OLMOS

DEL HOSPITAL DE SAN JUAN

Consulta de Medicina general y especialmente de pulmones y corazón

De doce á dos.—Calle Vitoria, núm. 20, 1.º

DOCTOR PADILLA

PARTOS Y ENFERMEDADES DE LA MUJER

Consulta de doce á una y de cuatro á cinco

DIATERMIA

Santocildes, 10, 1.º—Teléfono 511

AMEZAGA Y CANO

Farmacia.—Espolón, 30

En esta farmacia se prepara por electrolisis el hiperclorito de sosa neutro, antiséptico por excelencia, según procedimiento de los Doctores Carrel y Dakin.

Disponemos asimismo de una autoclave para toda clase de esterilizaciones.

En medicamentos y específicos, los más modernos.

DOCTOR LOPEZ GOMEZ

EX PROFESOR DEL INSTITUTO RUBIO, DE MADRID

Especialista en garganta, nariz y oídos

Espolón, 42, entresuelo

Consulta: de diez á una de la mañana

DOCTOR MARDONES

MEDICO DENTISTA

ESPECIALISTA

EN ENFERMEDADES DE LA BOCA Y DIENTES

Horas: de nueve á doce y de tres á seis

San Juan, 63, 1.º, derecha

RAYOS X

DOCTOR URETA DEL VAL

OCULISTA

Consulta: de diez á doce y de cuatro á seis

Gratis á los pobres

Duque de la Victoria, número 19

(antes plaza del Arzobispo)

DOCTOR C. URRACA

OCULISTA

Consulta de doce á dos.-Gratis á los pobres

Lain-Calvo, 18, principal

CONSULTA MÉDICO-QUIRÚRGICA

M. LOSTAU,

excirujano-director del Hospital y Dispensario de San Julián y San Quirce.

En su gabinete, de once á una, Almirante Bonifaz, 13, principal.

Joaquín Isla y Leizaur

Abogado

Calle de Vitoria, 22 y 24

Ecos políticos

DESDE MADRID

Los suspicaces, los que siempre ven algo oculto en todo lo que se relaciona con Marruecos, se empeñan en sostener que los Consejos de ministros que se están celebrando estos días no tendrán ninguna consecuencia política y que lo que se intenta hacer creer, como se ha hecho en muchas ocasiones, es que los asuntos que son ahora objeto de la deliberación de los ministros preocupan de tal suerte á éstos que hace necesaria nada menos que la presencia del Rey en Madrid para reducirlo y evitar que haya una crisis.

Eso no puede ser sin que la diferencia de criterio de los ministros esté en el dictamen que ha dado la Comisión militar sobre fijación de líneas, porque desde el momento que hubo unanimidad en acordar el nombramiento de esa Comisión para tal fin habría que suponer que se sujetaban todos á lo que aquella determinase y venir ahora con no encontrar acertado lo hecho es ganas de crear dificultades aun á soluciones propuestas de antemano por los mismos que las rechazan ahora. ¿Qué dificultad tendría el que á todo lo que se relaciona con Marruecos se le quiera dar cierto aparato y que se atribuya la venida del Rey y aplazamiento del Consejo de ministros anunciado para esta tarde hasta que el jefe del Gobierno se entreviste con él, sino á ese afán de dar á entender que existen dificultades que vencer? Porque adviértese que ahora se trata de un asunto puramente militar y es el ministro del Trabajo, es decir, el más ajeno á cuestiones que se relacionan con la guerra el que se encarga de llevar la contra en lo que opina el ministro del ramo, que debe entender de estrategia militar, el señor Chapaprieta, para llegar hasta formarse un conflicto ministerial si se aprueba el dictamen emitido por los militares.

Por eso insisten los más incrédulos en considerar, como otro de los muchos casos que se han registrado, de hacer ver á la opinión que el Gobierno está hondamente preocupado de las cosas de Marruecos y que con tal calor se discuten, que con frecuencia ocasiona discrepancias en el seno del Gabinete, de tal calibre, que son capaces de romper unos ministros con otros, cuando en realidad lo que hay es un gran deseo en todos los ministros de acabar de una vez con el problema que no les deja un punto de reposo.

Y si lo consiguen, al menos quieren dar la sensación al país de que se desvivían por encontrar la solución.

M.

31 de Agosto.

Ayuntamiento

Sesión de ayer

Comienza á las siete y cuarto de la tarde, bajo la presidencia del primer teniente alcalde D. Francisco Fernández Villa, quedando aprobada el acta de la anterior.

Despacho ordinario

Cementerios

Se concede á D.ª Silvina del Barco y D.ª Ascensión PáramoAlonso, la propiedad de un nicho y una sepultura en el Campo-Santo de San José.

Obras

Se otorgan los siguientes permisos:

A D. Baldomero Quintanilla, para instalar un motor de 8 HP., en la planta baja de su casa número 27 de la calle de Sombrerería, para la fabricación de chocolates.

A D. José Rodríguez Gómez, para instalar otro de un HP. en la planta baja de la casa número 30 de la calle de San Lorenzo, para la industria de vaciador.

Y á D. Pablo Pérez Cartón, para derribar las casas números 3, 5 y 7 de la calle de Santa Cruz, construir un edificio de planta baja en el solar que ocupan aquellas é incrustar la alcantarilla en el colector general.

Cuentas

Se aprueban varias.

Fuera de convocatoria

Resoluciones gubernativas

La Corporación queda enterada de los siguientes oficios del señor gobernador civil:

Confirmando las providencias de la Alcaldía y desestimando los recursos interpuestos contra multas por D. Julián Villanueva, D.ª Matilde Rodrigo, D. Saturnino Pérez y D. Hilario García.

Confirmando el acuerdo del Ayuntamiento y desestimando, en su consecuencia, el recurso de D. Fructuoso Oca, á quien se le retiró el agua sobrante de la «Fuente del Balconcillo».

—La Congregación Burgense de San Julián invita á la fiesta que tendrá lugar mañana domingo en la iglesia de San Lesmes.

Se estará á lo acordado.

Ruegos y preguntas

El señor Merino pide que, como complemento de la cobertura del cauce de la Merced, se aumente el alumbrado en aquella zona.

—El señor Pavón interesa una vez más la desaparición urgente del kiosco de la Plaza Mayor, por antiestético y porque no se utiliza para la venta de periódicos, á que se le había destinado.

Y se levanta la sesión á las 7'25.

Cruz Roja

Ambulancia urbana, número 1

Servicio para la semana del 2 al 8 de Septiembre, ambos inclusive:

Sargento, Francisco Hernando, habita Concepción, 11.

Camilleros, Pedro Ortega, Casillas, 1; Lucio Miguel, Santa Agueda, 25, 1.º, Demetrio Delgado, Pozo Seco, 9; Aurelio Pascual, Fernán González, 87.

El oficial ayudante, *José María Ortega Mur.*

De la provincia

SALAS DE LOS INFANTES

Se está terminando la recolección de cereales y legumbres, que este año se puede considerar como mediana.

***

Ha subido al Cielo en el día de hoy, el niño Felipe de Abajo Ontañón.

A sus padres D. Marcos de Abajo, acreditado comerciante, y D.ª Benilde, los damos el más sentido pésame por tan irreparable pérdida.

***

El día 28 del actual ha sido herido en la zona de Melilla, el soldado natural de esta villa, Esteban García, del 9.º ligero de artillería.

Mucho celebraremos que las heridas que padece el bravo soldado no sean de gravedad, y llegue pronto á un completo restablecimiento.

El corresponsal.

LA CUESTIÓN POLÍTICA

Llegada del Rey

Madrid 31.—A las siete y media de la tarde llegó el Rey en automóvil, acompañado del duque de Miranda y del marqués de Zarco.

Le recibieron en Palacio el Infante D. Alfonso, el general Mourelo y el oficial mayor de Alabarderos, señor Palanca.

El presidente en Palacio

Media hora después llegó el presidente del Consejo de ministros, al que rodearon los periodistas, interrogándole sobre su visita al Monarca.

El marqués de Alhucemas dijo que iba á darle cuenta de todo cuanto había sucedido durante su ausencia.

Permaneció en la cámara regia hora y media el presidente.

Al salir, viendo la concurrencia de periodistas que allí había, mostrose extrañado de la expectación producida por su visita al Monarca, y dijo que no se lo explicaba.

Confirmó que había enterado al Rey de todo lo ocurrido.

Mañana—dijo el marqués de Alhucemas—volveré á despachar con D. Alfonso y á firmar algunos decretos, pues se iba á mandar ayer la valija á Santander, pero sabiendo que venía hoy el Rey á Madrid, desistimos de hacerlo.

Por la tarde, como tengo anunciado—añadió el presidente—, celebraremos Consejo en la Presidencia.

Un periodista le preguntó:

—¿Qué hay de Tánger?

—No sé nada—contestó el marqués de Alhucemas.

Otro repórter le enseñó un telegrama que publica la Prensa hablando de una colisión que se dice ocurrida entre algunos soldados del tabor urbano español y la guardia consular italiana.

El marqués de Alhucemas replicó:

—Sí que es interesante. Sobre ello pueden ustedes preguntar al ministro de Estado.

Yo estuve hablando con él á última hora, pero no sé nada.

Seguidamente el marqués de Alhucemas se despidió de los periodistas, tomó el automóvil y marchó á su domicilio.

Automóvil de alquiler

conducido por su propietario

Precios sin competencia

Comodidad :: Seguridad

Unico en esta población establecido en los puntos que en la parada de coches tiene designados Martín del Barrio, Plaza Mayor (frente al Café Candela), plaza de Prim y Espolón (frente á Correos)

Avisos: Puebla, 46, 3.º, derecha.

Suscripción popular

para honrar la memoria del genial artista burgalés Saturnino López (que en paz descanse)

	PESETAS
Suma anterior. . .	1.235 25
D.ª Manuela Sáiz Gómez .	50
D. Julián Sáiz Gómez . .	25
D. Bonifacio Diez-Montero .	25
D. Heliodoro Cameno . .	25
D. Julio Diez-Montero . .	10
D. Julián Ortigosa . . .	10
D. Manuel Creus . . .	10
D. Buenaventura Conde . .	5
D. Tomás Conde . . .	5
D. José Conde . . .	5
D.ª Florinda Conde . . .	5
D. Amando Fernández Soto.	5
D. Juan José Alfaro . .	5
D. Telesforo Pérez Gil . .	5
D.ª Antonia Sáiz . . .	3
D.ª Flora Flórez . . .	2
D. Andrés Mazuelas. . .	2
D. Francisco de Mendieta .	2
D.ª Carmen Cecilia, viuda de Arregui . . .	2
D. Serafín Sáiz González .	2
D.ª Aurea Casaval . . .	2
D. Claudio Hernández . .	1
Total. . .	1.441 25

***

Centros de suscripción.—*El Castellano*, Salón de Recreo, Círculo de la Unión, bar «El Rhin», Hijos de Moliner, Hijos de Jacinto Martínez, D. Pascual Quemada, D. José de la Morena, Bar Burgalés, Bar Arriaga y DIARIO DE BURGOS.

Bibliografía

Tenemos ante los ojos la obra publicada por la casa Rivadeneyra, con el título de *Los tres dioses*. Por segunda vez, ó más bien tercera, su autor, don José María Matheu, ha querido pintar, con hábil pluma, sucesos ocurridos aquí en Agosto de 1917. Con la pintura de algunos personajes conocidos en Burgos, que intervienen aunque incidentalmente en la trama de la novela, contribuye á formar el ambiente que se puede notar en la misma. Parécenos que el autor se propone demostrar, como cabe demostrar estos temas en arte, que el azar, la influencia política y el dinero, en una ú otra forma, reinan poderosamente en nuestro país.

El azar, que en el fondo no es más que la imprevisión, tiene sobre su conciencia tres víctimas que se llamaron Cánovas, Canalejas y D. Eduardo Dato. En cuanto á la influencia política serán escasos los lectores que no conozcan algún caso estupendo y casi nefasto de ella, que el señor Matheu bosqueja en pequeños rasgos puesto que el escenario también es reducido como adecuado á una capital de provincia. La influencia del dinero es igualmente visible para todo curioso lector que quiera enterarse de la marcha de nuestros negocios, bancos y empresas, que nutren la moderna vida mercantil, financiera y administrativa.

¡Sería un encanto la buena caza de gazapos que pudiera hallar en este espacioso campo de los negocios una pluma tan bien cortada y pintoresca como la del autor de *Los tres dioses*! También se deduce de su lectura que el autor es un convencido pacifista, porque cree que en otros tiempos fué necesaria la fuerza inteligente; pero hoy día, en nuestra civilización, bastan las propias energías de los pueblos para su completo y poderoso desarrollo.

Si nos fuera posible, dedicaríamos muchas líneas más acerca de la obra indicada, lo que impide la falta de espacio; y en cuanto al autor, nuestro querido amigo, de quien Azorín ha dicho es uno de los mejores novelistas contemporáneos, deseamos siga recibiendo premios y honores como los que le concedió la ciudad de Zaragoza.

EN EL INSTITUTO

Los cursos de verano

Conferencias de Mr. Bèlaygue

Mr. Bèlaygue, tan apreciado y estimado en Burgos, que hace años viene al frente de la Colonia francesa, ha dado ayer y hoy, en el Instituto, dos interesantes conferencias.

La primera, celebrada ayer tarde, tuvo como prólogo unas palabras del señor García de Quevedo, quien dijo que no era necesaria la presentación del orador, pero que hablaba para expresar la satisfacción del Instituto, al ver ocupar la cátedra por el señor Bèlaygue, precisamente para tratar de la enseñanza del castellano en Francia, ya que este es un asunto de singular importancia para nosotros, pues en nuestra casa se han formado no pocos de los actuales profesores de castellano en aquel país, y otros muchos han venido aquí como profesores, realizando todos una labor que España debe apreciar singularmente, por lo que contribuye á difundir nuestra gloriosa literatura.

Añadió que al saludar al señor Bèlaygue, saludaba en él á toda la legión de amigos hispanistas, desde el venerable Mr. Ernest Mèrimèe, hasta su hijo Enrique, los señores Dibie, Boussagol, Olié, Mlle. Paraire y tantos otros como en Burgos han dejado excelente recuerdo.

El conferenciante empezó por hacer una pequeña historia de las dificultades con que se había tropezado muchos años hace para implantar en los centros oficiales de Francia, donde solo se estudiaban el alemán y el inglés, las enseñanzas de castellano, lo cual se logró, gracias á la tenacidad de monsieur Ernest Mèrimèe, de quien leyó algunos párrafos en que se relatan las luchas de aquellos días.

Después fué detallando la manera con que en los distintos grados de enseñanza se hallan organizados los estudios de castellano, hablando de las Escuelas primarias superiores, de las de Comercio, de los Liceos y de las Facultades universitarias.

Con particularidad explicó el plan de enseñanza de nuestro idioma en los Liceos, en los cuales los alumnos tienen cátedra de castellano todos los años del Bachillerato, con arreglo al método directo, aprendiendo, primero, el vocabulario más sencillo, hasta lograr hablar y escribir en castellano.

Trató también de las pruebas del Bachillerato y luego de la preparación de los profesores, haciendo constar que hoy existía en Francia un centenar de profesores de castellano que han sido alumnos de los cursos del Instituto de Burgos.

La conferencia resultó interesantísima y el señor Bèlaygue fué muy aplaudido.

El propio profesor ha dado hoy su segunda conferencia, dedicada al método directo en la enseñanza de las lenguas, muy en especial la castellana.

Ha hecho una exposición de ese método, que tan discutido fué al implantarse, haciendo ver sus ventajas é inconvenientes, y dando lectura á ejercicios hechos por alumnos para demostrar el fruto que con él ha podido lograrse.

Como el asunto tiene un carácter técnico, no creemos necesario, ni el espacio nos lo permite, seguir paso á paso la disertación de Mr. Bèlaygue, que ha demostrado una vez más sus dotes de expositor ordenado y concienzudo.

Para el lunes

A las once de la mañana dará el catedrático D. Eloy García de Quevedo su primera lección acerca de Historia de la Literatura Española.

—Admirable saldrá usted retratándose en casa de J. Montes, fotógrafo de la Real Casa.

San Juan, 63, entresuelo

Folletín del DIARIO DE BURGOS (33)

La Hija Maldita

XVIII

NUEVAS EMOCIONES

Greluche prosiguió:

—Perdón, señora condesa; no sé por qué la molesto contándole estas cosas abusando de su tiempo.

—No, al contrario, escucho á usted con mucho interés. Es preciso consolar á su hijo, arrancarle á su desesperación.

—Haré hasta lo imposible para conseguirlo.

Recuerdo perfectamente que me dijo usted que no estaba seguro de que su madre hubiese muerto. Acaso Dios, viendo su pena, le concedió volverla á ver. Esto es lo que conviene hacerle creer, mi buen Greluche.

—Desgraciadamente apenas restan esperanzas de encontrarla. Edmundo ha querido hacer personalmente las pesquisas y un día nos fuimos á Gray. Informóse en el Hospital de esa ciudad y nada pudo saber. Entonces me dejó en Gray y se marchó solo siguiendo el camino que, como ya referí á la señora condesa, siguió su madre, y en medio del cual la encontré tendida sobre la nieve y aterida por el frío. El azar lo condujo á un rincón de la Alta Saone, á Saint Irun...

—Saint Irun—repitió Valentina, aproximándose más á Greluche.

—Sí, señora condesa. Allí un antiguo recuerdo hirió su imaginación á la vista de dos enormes perros de piedra colocados á cada lado de la puerta de una posada, como dos fieles guardianes. De aquella casa partió una noche con su madre para ir á caer moribunda sobre el camino de Gray.

En aquel momento Germán abrió la puerta del salón.

—El señor conde espera á la señora condesa.

—Me retiro, señora—dijo Greluche—, pero antes voy á entregarle...

—No, no, quédese usted—dijo vivamente la condesa—, he de saber...

Volviéndose á Germán le dijo:

—Saldremos un poco más tarde; diga usted al señor conde que le ruego no se impaciente.

Germán salió cerrando otra vez la puerta del salón.

Greluche había sacado de su bolsillo algunos documentos en un sobre que entregó á la señora de Bussiéres.

—¿Qué es esto, Greluche?

—Documentos que será muy dichosa las eñora condesa en poseer; son un manuscrito, una especie de poema en prosa y dos cartas. Estos documentos han sido entregados á Edmundos y éste me ha encargado que los dé á la señora condesa.

—¿Debo leerlos ante usted?—preguntó Valentina visiblemente emocionada.

—No, señora condesa; puede leerlos más tarde cuando esté sola.

—¿Sabe usted lo que contienen?

—Sí, señora...

—¿Qué me harán saber?

—Poca cosa, pero hablarán á la señora condesa del hijo que perdió y del que un día me habló en el castillo de Arfeuille.

Valentina palideció tornándose su rostro blanco como la nieve y temblorosa se apoyó en el mármol de la chimenea.

—Así, pues—exclamó con voz vacilante—estos papeles...

—Pertenecieron al hijo de la señora condesa de Bussiéres que se llamó Edmundo. El manuscrito está escrito de su mano y por esta razón mi hijo adoptivo desea que la señora lo tenga...

—¡Letra de mi hijo!—exclamó la condesa.

Y con mano febril rompió el sobre y abriendo el manuscrito leyó ávidamente algunas líneas; pero casi en seguida sus ojos se cubrieron de lágrimas y llevó el precioso cuaderno á sus labios.

—¡Dios mío, Dios mío!—murmuró—, ¿qué voy á saber? ¿Qué dicha me enviáis?

Valentina miró á Greluche con los ojos húmedos por el llanto; su mirada fué radiante sin embargo.

—Greluche—dijo con ahogado acento y temblorosos los labios—, ¿quién ha remitido estos documentos á su hijo?

—Un hombre que era su depositario.

—¿Y por qué ese hombre los ha dado á su hijo de usted mejor que á otro?

—Porque... porque—balbuceó Greluche—creyó... pensó que podían ayudarle á encontrar á la familia de su madre.

—¡Pero la de su padre, Greluche, la de su padre!

—Edmundo, señora condesa, no busca la familia de su padre.

—Luego nos ocuparemos de este asunto, Greluche, pero ruego á usted que reanude el relato en el punto que estaba cuando Germán vino á interrumpirnos. El que ha venido educó llegó á Saint Irun por casualidad á la vista de los perros de piedra colocados ante una posada; recuerda lo pasado y descubre que su madre le condujo cuando era muy niño á Saint Irun y que al dirigirse desde este pueblo á Gray, la pobre mujer, asaltada por un vendaval de nieve, cayó sobre la carretera.

—Así es, señora condesa.

—¿Y entonces ha tratado su hijo de seguir las pesquisas?

—Sí.

—¿Y qué ha sabido?

—Nada.

—¡Cómo! ¿Ignora todavía el nombre de su madre?

—Sabe únicamente que se llama Lucila, pues su apellido no consta en los documentos que acabo de entregar á la señora condesa.

—¡Lucila! ¡Lucila!—exclamó Valentina.

Y apoyó sus manos sobre su corazón, como si quisiera detener sus precipitados latidos, mientras que elevaba al cielo sus radiantes ojos.

Greluche la miró con extrañeza.

—Continúe usted, amigo mío—dijo la condesa, esforzándose en aparecer tranquila—, no me oculte nada; dígame usted cómo... vuestro hijo ha encontrado á la persona que le remitió estos documentos.

—Señora condesa, fué debido á otro azar de la vida.

—Diga usted de la Providencia, Greluche.

—Pues sí, señora condesa, la Providencia colocó en el camino de Edmundo á un viejo mendigo del país llamado Mardoche y que, según parece, conoció á su padre y á su madre. Pero este hombre, por razones que ha creído deber ocultar, ha rehusado decir á Edmundo el nombre de la familia de su madre.

—¡Extraña decisión!

—Tanto más extraña, cuanto que Mardoche hizo á Edmundo importantes revelaciones.

Ambas manos de la señora de Bussiéres se colocaron sobre el brazo de Greluche.

M.E.C.D. 2017

Burgos hace 30 años

Del DIARIO DE BURGOS correspondiente al viernes 1 de Septiembre de 1893

Ha llegado á esta capital una comisión de Lerma, compuesta del primer teniente alcalde D. Eulogio Ruiz Casaviella, regidor D. Adolfo Arroyo y vecinos D. Tomás Carazo y D. Marcelino Rodríguez, para presentar la dimisión del Ayuntamiento ante el gobernador y hacer en la Prensa un llamamiento á los 87 Ayuntamientos cuyos juzgados han sido suprimidos, á fin de que, siguiendo el ejemplo de la citada villa burgalesa. eleven sus quejas al Gobierno.

Los vecinos de Lerma están decididos á no aceptar el cargo de concejal, á no volver á votar á ninguno que no sea hijo de dicha población y á resistir á toda clase de pagos.

—Para el cuerpo de ejército del Norte, además de los nombramientos que ayer anticipamos, se han hecho los siguientes:

Jefe de Estado Mayor, D. Miguel Bosch.

Comandante general de Artillería, don Federico Berdugo.

Idem de Ingenieros, D. Miguel Navarro.

Inspector de Sanidad, D. Bartolomé Alemany.

Intendente, D. Federico Lacruz.

—Se ha celebrado la fiesta de San Gil en su iglesia parroquial con toda solemnidad.

La orquesta de la Catedral, dirigida por el beneficiado tenor D. Valero Vidarte, interpretó una misa del maestro Prado, yel joven orador D. Alejandro Saldaña, que por primera vez predicaba en Burgos, hizo con gran elocuencia el panegírico del Santo.

—En el correo de esta tarde marchó á Madrid el ex capitán general de esta región D. José de Santelices.

—Con motivo de quedar en Burgos la capitalidad del sexto cuerpo de ejército, el Ayuntamiento ha acordado testimoniar su gratitud al Gobierno, representantes en Cortes, autoridades, corporaciones y Prensa; repartir entre los pobres 2.000 bonos de un pan y 250 gramos de arroz, y dar una comida extraordinaria á los asilados de las Hermanitas y á los alumnos de los asilos-escuelas.

Orujos, anisados,

aguardientes, escarchados y toda clase de licores. Plazos convenientes. Teléfonos 365 y 233.

Mariano del Barrio

Crónica militar

Ayudantes

Cesa en el cargo de ayudante de campo del general de división D. Rafael Moreno y Gil de Borja el teniente coronel de Artillería D. Eduardo Escalada, y se nombra para sustituirle al de igual empleo y Arma D. José Gil Verdejo.

Destinos

Infantería. — Teniente coronel, don Gaspar Hesse Sáez de Parayuelos, del regimiento Pavía, al de San Marcial.

Comandante, D. Ricardo Salinero Rodríguez, disponible en la primera región, al regimiento de San Marcial.

Capitanes, D. Jesús Querejeta Pavón, del regimiento de San Marcial, al del Príncipe.

D. Tomás Rodríguez Hernandorena, del regimiento de San Marcial, al de León.

D. Modesto Sáenz de Cabezón y Capdet, del regimiento de Africa, al de San Marcial.

D. José Gutiérrez de Terán y González Regueral, ascendido, del regimiento de Saboya, al de San Marcial.

D. Julián Losada Ortega, del Colegio preparatorio militar de Burgos, á la zona de Soria.

D. Gregorio Jorge Gago, del Tercio de Extranjeros, al regimiento de Lealtad.

D. Jesús de Ledesma Gracian, del regimiento de Lealtad, al batallón cazadores de Tarifa.

Tenientes, D. Bienvenido Arnáiz Valdivielso, del regimiento de Guipúzcoa, al de Lealtad.

D. José Orduña López, del regimiento de San Marcial, al de Isabel la Católica.

D. Luis Llorente Solá, del regimiento de Lealtad, á la compañía de ametralladoras de posición de Melilla.

Alferez, D. Eduardo Crespo Rubio, del regimiento de San Marcial, al de León.

Tenientes (E. R.), D. Francisco Sanz García, del regimiento Lealtad, á la Caja de Cieza.

D. José Segarra Salvador, segundo ayudante del fuerte de San Marcos, á la reserva de Burgos.

D. José Redondo Domínguez, del regimiento Lealtad, á la reserva de Miranda.

D. Constantino Calleja López, del regimiento Lealtad, á la reserva de Avila.

D. Tomás Bermejo Milano, del regimiento Lealtad, á la reserva de Palencia.

D. Félix Moreno Poza, del regimiento de San Marcial, á la reserva de Bilbao.

D. Zenón Herrero Herrero, del regimiento de Lealtad, á la Caja de Avila.

D. Pedro Escuder González, del regimiento Lealtad, á la reserva de Gerona.

Alféreces (E. R.) D. Dionisio Pelayo Mozo, del regimiento de San Marcial al de Granada.

D. Joaquín Rodrigo Ruiz y D. Joaquín Peciña Yoldi, ascendidos, al regimiento de Lealtad.

Alféreces, D. Hermenegildo Albillos Sedano, D. Joaquín Escario Boch, don Eugenio Muñoz Hoyuela, D. Luis Suárez Alvarez, D. Víctor Cortés Ramó y D. Adolfo Guerrero Cozar, al regimiento de San Marcial.

D. Carlos Elorza Echaluce, D. Ricardo Gómez García, D. Luis Mellid Gómez y D. Narciso Muñoz del Corral, al de Lealtad.

Instrucción Pública

Ha sido nombrado maestro sustituto de Pinilla de los Barruecos, D. Victoriano Martín.

—Ha sido nombrada, por el 4.° turno, maestra de Mañaria (Vizcaya), debiendo posesionarse el día 1.° de Octubre próximo, D.ª Atanasia Ariznavarreta Onagutia, que actualmente desempeña la escuela de Bárcenas de Bureba.

—Han sido nombrados maestros sustitutos de San Pedro y Ahedo D.ª Felisa Gómez García; de Villamayor de los Montes, D.ª Severiana Cayuela Orcajo; de Solarana, D. Pedro Casado, y de Piedrahita de Juarros, D. Pedro Domínguez.

—Los señores maestros que deseen servir escuelas interinamente en esta provincia, pueden solicitarlo por oficio en la Sección administrativa de primera enseñanza, bien entendido que este derecho solo abarca á los maestros y no á las maestras, por existir exceso de esta clase.

SAN JULIÁN, OBISPO

Una fiesta burgalesa

Debe serlo para todo aquel que vió la luz primera en este suelo castellano, la que mañana, Dios mediante, se celebrará con la mayor solemnidad en la parroquia de San Lesmes, en honor del esclarecido obispo San Julián, hijo de Burgos.

Aquí nació, aquí ejercitó su celo apostólico, aquí derramó los beneficios de su caridad inagotable y aquí, por lo tanto, debemos honrarle y demostrarle nuestra gratitud y nuestro cariño tomando parte en los solemnes cultos de esta fiesta, en la que cantará sus glorias un elocuente y celoso orador sagrado.

Vayamos, pues, todos los burgaleses á honrar á nuestro ilustre paisano y por ende á honrar á Burgos del que dicho Santo es muy preciado ornamento.

X.

Cámara Oficial de la Propiedad Urbana

De conformidad con el artículo 20 del Real decreto de 28 de Mayo de 1920, han quedado expuestas en el domicilio social de esta Cámara, por término de 20 días, las listas electorales que han de regir en las elecciones que celebrará esta entidad en el mes de Diciembre próximo; admitiéndose durante todo el mes de Septiembre las reclamaciones que se presentaren, respecto á inclusión ó exclusión y clasificación de los propietarios en categorías ó grupos, y de las cuales se dará por Secretaría recibo al reclamante.

Burgos 1.° de Septiembre de 1923.—El secretario, *Juan Antonio Gutiérrez Moliner.*

Consejo Provincial de Fomento

La Asociación General de Ganaderos anuncia un Concurso de Puesta, que se celebrará en la Real Casa de Campo de Madrid del 1.° de Noviembre de 1923 al 31 de Octubre de 1924.

Las inscripciones deberán hacerse antes del 15 de Octubre del presente año y los premios serán: tantos primeros premios de 100 pesetas y medalla de oro, tantos segundos premios de medalla de plata y tantos terceros de medalla de cobre, como razas concurran al Concurso.

Los avicultores de la provincia que deseen inscribir sus aves, ó necesiten más datos, pueden pasar por la secretaría del Consejo Provincial de Fomento, Espolón, 18, donde se les facilitarán datos y boletines de inscripción.

Palencia-Burgos

En Palencia, como en Burgos, crece por momentos el entusiasmo, con motivo de la excursión que en trenes y automóviles han de realizar mañana los burgaleses á la ciudad hermana, con ocasión de las tradicionales fiestas de San Antolín.

A las ocho marcharán en automóviles el alcalde accidental D. Francisco Fernández Villa; el teniente alcalde don Perfecto Ruiz; el procurador síndico, D. Agustín García de Obeso, y los concejales D. Angel Enedáguila, D. Cástulo Orejón, D. Julián Díaz Güemes, D. Teodoro López Pavón y D. Manuel Ruera.

LOS CONCIERTOS DEL ESPOLÓN

DE OCHO Á DIEZ DE LA NOCHE

DÍA 1.° — LEALTAD

1.ª *Celita*, pasodoble, Villaverde.
2.ª *Serenata árabe*, Tárrega.
3.ª *Chants D'Automme*, ouverture, Kelsen.
4.ª *El duquesito*, selección, Vives.
5.ª *Las legionarias del amor*, pasodoble, Fuentes Camarero.

***

Mañana domingo, á las mismas horas, ejecutará dicha banda el siguiente concierto popular de música española:

1.ª *Poblador*, pasodoble, Quesada.
2.ª *Serafín el pinturero*, selección, F. y Roig.
3.ª *La alsaciana*, fantasía, Guerrero.
4.ª *La perfecta casada*, canción y danza egipcia, Alonso.
5.ª *La Goya*, potpourri, varios.

Automóviles de alquiler

conducidos únicamente por sus propietarios

«LOS DOS CHAUFFEURS»

Progreso, 5)(Teléfonos 487 y 498

Ecos de sociedad

Ha regresado de San Sebastián, con su señora, nuestro querido amigo don Bonifacio Santamaría.

***

Ha regresado de Santander nuestro querido amigo D. José María Polo.

***

Mañana, en el rápido, saldrá para Valencia, con el fin de unirse á la legación que, presidida por el señor cardenal, va á Chile y otras Repúblicas americanas, D. Francisco Estébanez.

JOYERÍA DE MODA

PLAZA MAYOR, 58

TELEFONO 422

BURGOS

NOTICIAS

Anteayer, á las cinco de la tarde, se declaró un incendio en el monte-dehesa de Monasterio de la Sierra, sito en el término conocido por «Los Verdugales».

Inmediatamente acudieron las autoridades y vecindario, que sofocó el fuego al anochecer.

Este ha recorrido una extensión de dos á tres hectáreas.

Ignóranse las causas del siniestro.

Han sido puestos á disposición del juzgado de Hoyales de Roa, los jóvenes Julián Sanz Arranz y Bonifacio Gil Cuevas, por suponerles autores de haber maltratado de obra á Benjamín Miguel Urrez, causándole lesiones calificadas de menos graves.

†

Las misas que se celebren el lunes 3, de ocho á once de la mañana, en la parroquia de San Gil, serán aplicadas por el alma del señor D. José María Manero Antón.

La familia agradecerá le tengan presente en sus oraciones.

Se avisa á las señoritas instructoras y alumnas de las escuelas dominicales que mañana, á las tres y media de la tarde, se reanudarán las clases.

Las señoritas que piensen estudiar una carrera, deben dirigirse á la A. G. P. (Calera, 25).

Al iniciarse una convalecencia larga y penosa, después de un período de suma debilidad, hay que estimular el poder digestivo y combatir la inercia del perdido vigor físico-moral. La Ciencia, por medio de infatigables estudios, ha hallado un remedio eficaz para combatir esa debilidad y devolver al enfermo su apetito y sus energías, valiéndose del reconstituyente Jarabe de Hipofosfitos Salud, aprobado por la Real Academia de Medicina. Como existen similares, hay que rechazarlos y solicitar el que en la etiqueta exterior lleva impreso con tinta roja las palabras Hipofosfitos Salud.

Hoy, en el barrio de Cortes, á la una y media, en el portal de su casa, fué arrollada por una vaca, Dolores Santidrián, de 72 años.

Varios vecinos la condujeron en un carro á la Casa de Socorro, donde fué curada de heridas contusas en la región frontal y parietal derecho, de pronóstico grave.

Después, en una camilla, la llevaron al Hospital de San Juan.

PESCADERÍA LA CORUÑESA

Mercado Cubierto, puesto número 24

Mañana llegará el camión con sardina gorda, lenguados, lubinas y otros pescados frescos.

Se reciben encargos en el trayecto de Burgos á Laredo.

A LAS SEÑORAS

Se han recibido preciosidades en sombreros de fieltro y terciopelo en casa de *Sebastiana Martínez*,

Espolón, núm. 58, entresuelo.

Corsetería Moderna

SANTA RITA

Mercado, 18

Liquidación de calzado por cesación de negocio

Deseando deshacerse de todas las existencias de calzado por cesación de negocio, se liquidan 200 pares de caballero, 150 de señora y una gran cantidad de niño y niña, todos á mitad de su precio, por ser pocas las existencias. Consultad precios y os convenceréis que es grande la economía.

LA CASTELLANA :: SANTANDER, 20

OJO, NO CONFUNDIRSE

Asuntos sobre informes de tarifas al ferrocarril, faltas ó averías, consultar á la Agencia Ismael Yanguas Alonso, fundada hace treinta años.

Locales de la Cámara de Comercio, San Carlos, 1.

¿Por qué pagar altos precios?

¿Por qué gastar mucho dinero en una pluma fuente, cuando en la Librería Lain-Calvo se vende la acreditada marca inglesa «The Unique Pen», garantizada por certificado, pudiendo elegir entre veinte elegantes modelos por el precio de 9'95 pesetas sólamente?

FUMADORES

Librillos Bambú, estuche, dos, 15 céntimos; ZigZag, uno, 10; Abadie, dos, 25.

En el comercio de José González (hijo de Vicente González).

Calle de Santander, 14.

Todos los artículos á precios sin competencia.

"SAN ROQUE"

JEREZ QUINADO

Gran aperitivo, tónico reconstituyente

Tomado con soda es el mejor aperitivo refrescante

Propietario: Tejada y C.ª Sucesor, Areta (Alava).

Referencias: Luis Labín, Fernan-González, 5, 3.°

BAR ESPERANZA

Almacén de vinos por mayor y menor

Huerto del Rey, núm. 25

Esta casa da 12 gramos café, primera, hecho, por 20 céntimos vaso.

Es la mejor surtida en licores de todas marcas, entre ellas, especialidad de la casa, el «Rom-Pope» americano: reconstituyente, saludable, bueno y agradable para niños, señoras, señoritas y caballeros.

Probadlo y os convenceréis.

Propietario, Adrián Arnáiz.

NICOLÁS ORTEGA

No os dejéis engañar de anuncios y reclamos. Visitad el acreditado comercio de ultramarinos de la calle del Cid, 11 y 13, donde encontraréis muy buenos géneros y economía.

URBERUAGA DE UBILLA

Marquina (Vizcaya)

Aguas azoadas. Especiales para las enfermedades del aparato respiratorio. Pídanse memorias y guías. Se remiten gratis. Médico director, D. Cipriano Alonso Díez. Temporada oficial: de 15 de Junio á 30 de Septiembre.

Atención

La casa de viajeros de Hijos de Arrabal, participa á su numerosa clientela que ha trasladado su residencia de la plaza de Prim, núm. 2, á la plaza de Vega, núm. 8, 2.° piso. Se admiten huéspedes estables. Pensión completa desde cuatro pesetas en adelante.

M. GUTIERREZ

MEDICO TOCOLOGO

DE LA BENEFICENCIA MUNICIPAL

Especialista en PARTOS, enfermedades de la MUJER y de los NIÑOS

Consulta de once á una

Almirante Bonifaz, 21. Teléfono 478.

El café tostado marca «El Pato» llena todas las exigencias del público inteligente. Venta en todos los establecimientos. Por mayor Simeón Tejada, Logroño.

RADIUM EL MAS EXQUISITO DE LOS APERITIVOS

Pídase en todos los cafés, bares, cervecerías, etc.

Diario de Avisos

Notas religiosas

SANTOS DE MAÑANA:

Santos Esteban, Antolín, Máxima, Zenón, Concordio, Teodoro, Evodio, Hermógenes, Calixta, Dionedes, Julián, Felipe, Eutiquiano, Elpidio.

Del lunes: Santos Febes, Basilisa, Serapia, Eufemia, Dorotea, Tecla, Teodora, Erasma, Antonio Isida, Francisco de Jesús, Juan, Pedro.

CULTOS:

Catedral.—Mañana, á las nueve y cuarto, procesión dominical y á continuación misa solemne, cantada por la capilla.

—Misas de hora fija para mañana:

A las seis, en el Santísimo Cristo.

A las seis y media, ídem.

A las siete, ídem.

A las siete y cuarto, en San Juan de Sahagún, capilla de las Reliquias.

A las siete y media, en el Cristo.

A las ocho menos cuarto, en el Sagrado Corazón de María (capilla del Cristo) y Nuestra Señora de Gracia (capilla de Santa Tecla).

A las ocho, en el Cristo y en San José.

A las ocho y cuarto, en San Enrique y Santa Isabel, misa cantada.

A las ocho y media, en el Cristo, San Juan de Sahagún y en Santa Ana, cantada.

A las nueve, en el Cristo.

A las diez, ídem.

A las diez y media, ídem.

A las once, ídem.

A las once y media, ídem.

A las doce, en Santa Tecla.

Parroquia de Santiago (Catedral).—Misas de hora fija: á las siete, ocho, parroquial, y nueve.

San Lorenzo el Real.—Solemne novena de la Archicofradía de Hijas de María.

A las ocho, misa de comunión, correspondiendo mañana á los coros 15 al 20, y el lunes del 21 al 26.

Por la tarde, á las seis y media.

Orador: R. P. Albino G. Menéndez Reigada, predicador de S. M.

—Adoración Nocturna:

Turno 1.° Celebrará su vigilia en la noche del 1 al 2.

Dará principio á las diez.

Misa á las cuatro y media. A continuación se distribuirá la comunión, terminándose con la bendición y reserva.

Convento de Santa Dorotea.—Fiesta de Nuestra Señora de la Consolación.

Mañana domingo, á las nueve, misa solemne, con el Santísimo Sacramento de manifiesto.

Por la tarde, á las seis, estación, rosario, sermón por el R. P. Maximiliano San Martín, S. J. y Salve cantada.

Inmediatamente de reservado Su Divina Majestad se dará la bendición papal. Puede ganarse indulgencia plenaria «toties quoties» al igual de la Porciúncula, visitando esta iglesia durante todo el día.

Carmen. — Función mensual de la Venerable Orden Tercera.

A las siete, misa de comunión general.

Por la tarde, á las siete, exposición, rosario, sermón por el P. Alberto y bendición con el Santísimo.

San Lesmes Abad.—Congregación Burgense de San Julián, obispo.

Mañana, domingo, la expresada Congregación celebrará la fiesta de su Titular, que debe ser para los burgaleses del mayor aprecio, por haber nacido el Santo en esta ciudad y ser de ella gloria inmarcesible.

A las ocho, habrá misa de comunión general (para los congregantes y para cuantos deseen en tal señalado día, acercarse á la Sagrada Mesa), con acompañamiento de órgano y motetes.

A las once, se celebrará misa solemne á toda orquesta, y en ella hará el panegírico del Santo burgalés el muy ilustre señor doctor don Ricardo Gómez Rojí, canónigo de la S. I. B. M.

Asistirán á esta solemnidad el ilustrísimo señor doctor don Jaime Villadrid, Obispo auxiliar del Emmo. Sr. Cardenal-Arzobispo de la Diócesis, y una comisión del Excmo. Ayuntamiento, representante genuino de la Ciudad, patria del Santo.

A continuación se dará á adorar la reliquia del Santo burgalés, que estará expuesta á la veneración de los fieles en el altar de Nuestra Señora de Gracia.

El día 3 de Septiembre y hora de las diez, se celebrarán honras fúnebres por el eterno descanso de los congregantes difuntos.

Capuchinos.—La función mensual de la V. O. T. tendrá lugar mañana con misa de comunión general á las ocho, y la reunión acostumbrada á las cinco y media de la tarde.

El lunes, día 3, se dirá una misa á las ocho de la mañana, en sufragio del hermano terciario D. Atanasio Contreras (e. p. d.), y el martes, día 4, á la misma hora, se ofrecerá otra misa por el alma de la hermana terciaria D.ª Angela Arcocha (e. p. d.)

Salesas.—Mañana, primer domingo de mes, la Archicofradía de la Guardia de Honor celebrará sus cultos mensuales.

A las siete y media, misa de comunión general.

Por la tarde, á las siete, ejercicio del mes y plática por el R. P. Ignacio María Aramburu, terminándose con una solemne reserva.

Boletín Eclesiástico

SUMARIO.—Sección Oficial: Encíclica de Santo Tomás (continuación)—Condecoraciones á su eminencia.—Despedida en la Catedral.—Homenaje de las señoras.—Salida de Burgos para América.—Circular de despedida de su eminencia.—Ordenes sagradas.—Anuncio de dotes en el Cabildo Catedral.—Conferencias morales.—Sección Canónica: Libros condenados.—Del hábito de los novicios.—De la Iglesia oriental.—Sección Jurídico-Civil: Maestros religiosos.—Sección Litúrgica: Oración indulgenciada.—Sección de Cuestiones Sociales: Fallecimiento de Manjón: su elogio.—Primer Congreso nacional de Educación Católica.—De una alocución pontificia.—Suiza y la enseñanza religiosa.—Sección Misional: Exposición en Roma.—Preces por el feliz viaje de su eminencia.

Boletín Oficial

El número correspondiente al día de hoy contiene lo siguiente:

Gobierno civil.—Clasificación provisional de inspectores municipales de higiene y sanidad pecuarias.

Circulares participando la recogida de reses lanares, vacunas y de un caballo.

Comisión mixta de reclutamiento.—Relación de las prórrogas de primer año de incorporación á filas concedidas á los individuos que se expresan.

Delegación de Hacienda.—Interesando de los Ayuntamientos que se mencionan el ingreso en Caja de las cantidades que adeudan.

Audiencia.—Jurados de los partidos de Burgos y Aranda de Duero para el actual cuatrimestre.

Providencias judiciales y anuncios oficiales.

Casa de Socorro

Asistencias prestadas:

Francisco Fernández, de 13 años; contusión y distensión de la articulación del codo y probable fractura de uno de los huesos del mismo, por caída.

Ricardo Pérez, de 29; herida punzante en la mano izquierda, que causó con un clavo trabajando de oficio.

Elpidio Calvo, de 15; herida contusa en la región ciliar izquierda, por golpe con un hueso.

Saturnino González, de 52; distensión del pie izquierdo, por dar un mal pisada.

Marceliano Muñoz, de 19; distensión ligamentosa de la muñeca derecha, que se causó trabajando á su oficio de cantero.

L. M., de 45; distensión ligamentosa del pie izquierdo, por caerle un saco.

Epifanio Barbudo, de 35; fuerte contusión en el hombro con fractura de la clavícula derecha en su extremidad interna y gran derrame articular, por caerse en uno de los desvanes de San Juan.

Ernesto García, de 15; luxación de la muñeca, con fuerte distensión y probable fractura de la extremidad inferior del radio izquierdo, por caerse de una escalera en el comercio donde trabaja.

Consultorio Médico Municipal

Consultas para el 3 de Septiembre: Medicina y Cirugía, de once y media á una.

Niños, de tres á cuatro.

Obstetricia y Ginecología, á la misma hora.

Garganta, nariz y oídos, de seis á siete.

Nota.—Es imprescindible la presentación de la cartilla.

Hacienda

Libramientos para el lunes:

D. Pedro Alfaro, D. Justiniano Casado, D. José García, D. Isaac Valladaña, D. José García, D. Isaac Valdeón, D. Antonio López, señores Garzón y Rego, señores Costa y Garzón.

Registro civil

Defunciones.—Clara Pérez Valdeón, de San Quirce de Riopisuerga, 55 años. Casa provincial; Félix Martín Diez, Burgos, 16 meses; Avellanos, 10.

Nacimientos.—María Angeles Bermejo Mata, Carmen Ramona Valdivielso Alonso, María Chinchón Nuez, María Teresa Fuertes Diez.

Matrimonios.—D. Jesús Arce García con D.ª Ana Amoreti Plágaro, mañana á las siete, en San Lorenzo.

Estado del tiempo

Observaciones meteorológicas del Instituto en el día de hoy:

Barómetro.—A las ocho de la mañana, 694'1; á las cuatro de la tarde, 693'5.

Temperaturas.—Máxima sombra, 15'8; mínima sombra, 3'4.

Dirección del viento.—A las ocho de la mañana, E.; á las cuatro de la tarde, NE.

Pluviómetro: día 31, lluvia en milímetros, 18'5.

La Unión y el Fénix Español

Seguros sobre la vida.—Seguros contra incencios.—Seguros de valores. Seguros contra accidentes.

Capital social: 12.000.000 de ptas. efectivas, completamente desembolsadas.

Agencias en todas las provincias de España, Francia, Portugal y Marruecos.

57 AÑOS DE EXISTENCIA

Subdirector en Burgos y provincia, Luis Gallardo. Oficinas: calle de Vitoria, núm. 16, planta baja.

Liquidación de calzado

Sandalias, desde	2'50	pesetas
Zapatos caballero, negro, piso goma	12	«
Zapatos caballero, color, piso goma	12	«
Brodequines caballero, engrasados, piso goma	14	«
Zapatos señora, charol primera	18	«

«Calzados Paco» -:- Fábrica: Santa Agueda, 40

Información telegráfica y telefónica

Servicio especial del DIARIO DE BURGOS

Primera conferencia

Madrid.—3'20 t.

Lotería Nacional

En el sorteo de hoy han resultado premiados los siguientes números:

Con 100.000 pesetas el 37.863 (Barcelona-Málaga-Melilla-Sevilla).

Con 60.000 el 31.223 (Madrid).

Con 20.000 el 29.289 (Madrid).

Con 10.000 el 1.565 (San Sebastián-Málaga-Barcelona-Lucena-Toledo-Zaragoza).

Y con 1.500 cada uno de los números 35.876, 21.381, 11.038, 17.510, 38.274, 34.647, 18.478, 17.178, 38.094, 31.451, 7.088, 24.120, 15.148, 25.867, 5.478.

Gaceta

Hoy publica un Real decreto, nombrando canónigo de la Catedral de Barcelona á D. Juan Boada Canet.

Las casas baratas

El ministro del Trabajo ha firmado una Real orden, distribuyendo con arreglo á la ley de casas baratas una importante cantidad, que se repartirá con sujeción á aquella.

Asalto á la Sucursal del Banco de España en Gijón

El ministro de la Gobernación ha dicho á los periodistas que cuatro pistoleros asaltaron esta mañana la Sucursal del Banco de España en Gijón.

Una vez en el interior del edificio dispararon contra el director, hiriéndole.

Los malhechores robaron alrededor de 600.000 pesetas y luego huyeron en automóvil.

M.E.C.D. 2017

EL CENTRO.-Gran peluquería

Plaza Mayor, 4 :: Teléfono núm. 244

(junto al Círculo de la Unión)

Ultimos adelantos en aparatos de desinfección.—Masaje eléctrico á rayos violeta.—Chamuscador eléctrico para el pelo.—Secador eléctrico para el lavado de cabeza.

Son perseguidos por la policía, que sigue la pista, así como también la guardia civil.

Con este motivo ha conferenciado el ministro con el director general de Orden Público y el de la Guardia civil, acordando emprender una campaña enérgica para acabar con tales desmanes y reiterar de los gobernadores que exciten el celo de sus subordinados.

OVIEDO.—Unos pistoleros asaltaron la Sucursal del Banco de España de Gijón, disparando sus armas é hiriendo al director de la misma.

Luego se apoderaron de un millón de pesetas y huyeron en un automóvil de la matrícula de esta población, número 444, propiedad de José Pantigas.

Parece que salieron con dirección á Oviedo.

La policía les sigue por la carretera.

García Prieto en Palacio

A las once y media de la mañana llegó á Palacio el jefe del Gobierno, permaneciendo con el Monarca hasta la una de la tarde.

Al salir nos dijo que no ocurría nada de particular.

He estado conversando con el Rey y he puesto á su firma varios decretos de Hacienda y Guerra.

Esta tarde celebraremos Consejo, que quizá sea el definitivo, y nada más.

—Parece que la conversación ha sido larga—dijo un periodista.

—Es claro; había muchos asuntos de que tratar.

—¿Vendrá á Palacio algún ministro?

—No; ninguno.

En la Presidencia

Cuando el marqués de Alhucemas nos recibió en su despacho oficial, dijo que había estado en Palacio desde las doce hasta la una de la tarde.

El Consejo de esta tarde empezará á las cinco, pues el señor Salvatella tiene que salir esta noche para San Sebastián, con el fin de asistir en representación del Gobierno al Congreso de Pediatría, que presidirá la Reina.

Los asuntos políticos—agregó—no se me oculta que resbalan por una pendiente difícil, por la lucha que hay dentro del Gobierno.

Veremos si en el Consejo quedan reducidas estas dificultades ante los datos y documentos que aporte el ministro de la Guerra.

Los disidentes son los señores Villanueva, Gasset y Chapaprieta y esta tarde veremos si mantienen su actitud ó se llega á una armonía.

Una desgracia

Frente al cuartel de Alabarderos pasó un autocamión, en cuya trasera iba montado un muchacho.

Este se arrojó á tierra en el momento en que en sentido contrario marchaba un tranvía que alcanzó y destrozó al chico.

La situación política

Versiones autorizadas sobre la situación política, dicen que el Gobierno, en la primera quincena del pasado mes, convino en la necesidad de decidir la situación militar en Marruecos y celebrar una serie de Consejos de ministros para tratar de la reducción de los contingentes.

De esas reuniones salió el acuerdo de encargar al Estado Mayor Central que fuese á Melilla una comisión y redactase una ponencia.

En esta no se habla de ir sobre Alhucemas, sino de no retroceder de las actuales líneas, pues si se hacía paulatinamente lo aprovecharía el enemigo y vendría una catástrofe mayor que la de 1921.

También se habla de que en la Memoria se dice que no es necesario llegar hasta Igueriben.

Hay un voto particular muy interesante, que parece que no acepta el Gobierno, y en el que se habla de la reducción de gastos, repatriación de fuerzas y otros extremos.

Se muestra partidario el Gabinete de realizar una política aliada y desde luego no abandonar Marruecos.

El conde de Romanones y D. Melquiades Alvarez se hallan identificados con el presidente y con el ministro de Estado y aunque surja la crisis ésta no afectará á la estructura de la concentración liberal.

Una opinión

La Libertad señala el peligro que supondría una rectificación de líneas en Marruecos.

Incidente en Tánger

ROMA.—En Tánger ha ocurrido un grave incidente entre los soldados de la Policía marroquí que pertenecen al tabor marroquí y el destacamento de «carabinieri» que acaba de enviar Italia.

El representante diplomático de Italia ha presentado una protesta ante el representante del Sultán, para evitar que se repita el incidente.

El cazatorpederos «Audace» ha salido de Tánger.

De Melilla

MELILLA.—De madrugada, en el campamento de los legionarios, cerca de Tifarauin, apareció un moro entregado al descanso.

Se averiguó que era un espía, y poco después pagaba la audacia con su vida.

—Tres compañías de ingenieros construyen pistas entre Dar-Quebdani y Farha.

—Las fuerzas de la mehalla de Midar y Dar Drius establecen emboscadas durante la noche para impedir que el enemigo corte las comunicaciones telefónicas.

El cardenal Benlloch

VALENCIA.—Con motivo de su próximo viaje á América, el cardenal Benlloch recibe diariamente numerosas visitas.

Entre otras distinguidas personalidades, estuvieron á saludar á su eminencia el presidente de la Diputación provincial de Valencia y el alcalde de Burgos, que ha venido para despedir al cardenal.

Mañana, el doctor Benlloch visitará la Asociación Valenciana de Caridad, á la hora en que se da la comida á los pobres.

El mismo día, en la colegiata de San Bartolomé, el cardenal dirá, á las siete y media de la mañana, una misa, que será oída por todas las Asociaciones piadosas de Valencia, que tomarán la comunión de manos del cardenal Benlloch. Esta misa se ofrecerá por el feliz éxito del viaje y misión en América.

El martes se despedirá su eminencia de la Virgen de los Desamparados en su capilla, y de allí marchará directamente al puerto para embarcar en el trasatlántico *Reina Victoria Eugenia*.

De Barcelona

BARCELONA.—El capitán de infantería D. Vicente Sevil se ha hecho cargo de las actuaciones que se siguen con motivo del atraco á la casa Salisach, continuando las diligencias.

Los guardias de seguridad han ratificado la primera declaración, ampliándola.

En el caso de que, como se espera, las autoridades civiles reclamen las diligencias de la jurisdicción militar, esta se resistirá á entregarlas, por haber en el hecho resistencia á fuerza armada.

Los cinco detenidos continúan en los calabozos.

—El primer regimiento de artillería de montaña ha recibido el material necesario para completar tres baterías Schneider, de 10'50 centímetros.

—Ha fallecido el coronel de caballería D. Francisco Marzá, jefe inspector de la tercera zona pecuaria.

—En el Teatro del Bosque habrá mañana un «meeting» sindicalista para pedir la libertad obrera y la terminación de la guerra de Marruecos.

***

Segunda conferencia

Madrid.—5'20 t.

El asalto al Banco de España en Gijón

GIJÓN.—He aquí un relato del asalto efectuado esta mañana en la Sucursal del Banco de España en esta plaza.

A las nueve menos cinco minutos penetró en las oficinas, instaladas en la calle del Instituto, un individuo, con el fin de cambiar un billete de 50 pesetas.

Salió á la calle y apenas habían transcurrido unos segundos, entraron en el local varios sujetos, ocupando las tres ventanillas destinadas al servicio público.

En cada una se situó uno de ellos, armado de dos pistolas, una en cada mano, amenazando á los empleados y obligándoles á que colocasen los brazos en alto.

Mientras tanto, otros dos malhechores penetraron en el interior de las oficinas, encañonando á los funcionarios.

Recogieron un saco lleno de monedas de plata, pero le dejaron abandonado por su excesivo peso.

Entonces, y siempre apuntando con las pistolas á los empleados, les dijeron que les enseñasen el sitio donde estaban los billetes, á lo que aquellos se negaron.

De una caja cogieron varios fajos de billetes.

Por nerviosidad, ó por hallarse amedrentado, uno de los ladrones hizo un disparo, atravesando un almanaque colocado á la altura de la cabeza de una persona, en un tabique que divide el despacho del director de la Sucursal, D. Luis Zárate.

Este se hallaba en su despacho del piso superior y bajó rápidamente encontrándose en el portal con un pistolero, que le dijo:

—Si avanza usted un paso más le asesino.

El director, se ignora si por la rapidez con que bajaba las escaleras, ó por intentar detener al criminal, forcejeó con éste, quien disparó el arma que esgrimía, hiriéndole y cayendo al suelo, donde quedó tendido en medio de un charco de sangre.

Los pistoleros, siempre apuntando á los empleados que les perseguían, salieron precipitadamente y montaron en un automóvil que tenían preparado en la calle de Begoña y en el que les esperaban otros tres sujetos.

A la salida se encontraron con una pareja de guardias de seguridad, contra la que hicieron seis disparos.

Los impactos se ven en la fachada de la casa número 15 de la calle del Instituto.

Uno de los guardias sacó su revólver y apretó varias veces el gatillo, pero no pudo disparar.

En vista de ello se refugió en un portal, desde donde por fin pudo hacer fuego, rompiendo una bala la luna de la ventana de las oficinas de la Compañía Trasatlántica, donde todos los días lee el periódico uno de los empleados, que precisamente hoy llegó tarde al despacho.

Los ocupantes del automóvil amenazaron al «chauffeur» y el coche salió como una flecha por las calles de Begoña y Covadonga con dirección á Oviedo.

El director de la Sucursal fué llevado inmediatamente á la Casa de Socorro, donde se le apreció una herida de arma de fuego en el carrillo izquierdo, á la altura de la oreja, con orificio de salida por la parte lateral posterior del cuello, con fuerte hemorragia, y una contusión en la frente producida al caer de bruces.

Al entrar en la Casa de Socorro, el señor Zárate, en voz muy baja, citó el nombre del notario señor Urías, quien fué llamado y acudió enseguida á dicho centro benéfico, donde el director hizo testamento.

También acudió un Padre Jesuíta.

Luego fué conducido el señor Zárate á su domicilio, donde le prestan asistencia varios facultativos.

En el portal del Banco se han colocado listas, que se llenan de firmas, pues el director era muy querido de todos.

En las primeras horas de la tarde se ha sabido que ha sido detenido el chofer en la carretera de Oviedo.

El coche es marca «Jefferyc» y está pintado de gris.

Los pistoleros le alquilaron en Oviedo y obligaron al «chauffeur» á llevarles á Gijón y á regresar luego á la primera de dichas localidades, pero le dejaron abandonado en la carretera, en el sitio conocido por Venta de Pugas.

Lo robado en el Banco asciende á 675.000 pesetas.

Consejo de ministros

A las cinco de la tarde se han reunido los ministros en la Presidencia.

El de Gracia y Justicia llevaba indultos.

—¿Se indultará al Gobierno?—preguntó un periodista.

—Hombre, que yo sepa, no ha cometido ningún pecado.

Cuando llegó el señor Villanueva, le preguntamos;

—¿Le decimos adiós ó hasta luego?

—Ya saben ustedes que á mal tiempo buena cara.

El ministro de Marina llevaba á la aprobación del Consejo el contrato del salvamento del *España*, que importa 75.000 libras esterlinas.

Las noticias que tenía eran buenas, á pesar del temporal Poniente que reinó ayer.

—¿Y la nave del Estado, hace agua?

—De eso no estoy enterado yo.

El ministro de la Gobernación nos habló del atraco de Gijón, diciendo que los ladrones se habían presentado á cobrar un cheque falso.

El director de la Sucursal luchó con uno de los atracadores y recibió un balazo en la garganta.

Noticias particulares dicen que ha fallecido.

La policía sigue la pista de los pistoleros, que abandonaron el automóvil en la carretera.

Confirmó otro atentado cometido en la carretera de Madrid-Villaverde.

El ministro de la Guerra manifestó que llevaba todos los datos y antecedentes que se le han pedido.

—¿Los aprobará el Gobierno?

—Esa papeleta yo no la sé. Lo malo son las pegas y los factores que hay en estos casos.

El señor Gasset dijo que iba limpio y sin mala intención. Hoy es día de hacer poco y hablar mucho.

Espero salir libre de ataduras.

El jefe del Gobierno declaró que estaba justificada la expectación, pues esta hora es un momento culminante en la política.

Si no hay acuerdo, y hasta ahora los síntomas no son de eso, habrá que plantear la crisis.

El ministro de Estado manifestó:

—Hoy sí que tengo que decir algo.

He visto en un periódico que dice que yo he rectificado mi criterio en lo que respecta á la ponencia del Estado Mayor Central y tengo que hacer constar que, sea el que quiera el resultado del Consejo, en un problema tan grave no puedo en 24 horas cambiar de criterio.

Desde el primer momento en que conocí la Memoria expuse mi criterio, señalando el peligro que supone para el Ejército la rectificación de la línea, que supondría un abandono y así se lo comunique á mis compañeros, todos los cuales son testigos y pueden afirmarlo.

No me extraña que ustedes no lo hayan publicado; porque de aquel Consejo no se dió referencia.

—¿Durará mucho el Consejo?

—No lo sé.

—Es para estar nosotros advertidos, porque si va á ser muy largo nos marchamos.

—Ya saben ustedes que los cónclaves no se sabe cuánto van á durar.

He pedido á nuestro representante en Tánger noticias del incidente allí ocurrido entre el tabor y la guardia consular italiana y creo que las referencias que publica la Prensa son equivocadas.

El agente consular da cuenta de otros asuntos y nada dice de eso, por lo que creo que el telegrama de Roma se refiere á otro incidente ocurrido hace meses.

MENCHETA.

ISIDRO PLAZA.—Banquero

Isla, 5, Burgos.—Casa fundada en 1855

Esta Casa, la más antigua de esta clase en operaciones de Banca y Bolsa, ha establecido un servicio especial y muy económico para la compra y venta al contado de toda clase de valores del Estado, entregando los títulos en el acto.

Se encarga también de hacerlo en comisión, en las Bolsas españolas y extranjeras, de valores del Estado, Corporaciones y Sociedades.

Giros sobre todas las provincias y pueblos de importancia, cambio y descuento.

Cuentas corrientes y préstamos con valores.

Se admiten depósitos en metálico y valores, sin cobrar derechos por custodia.

Compra de toda clase de cupones.

Préstamos hipotecarios.

Horas de oficina: de nueve á dos y de cuatro á seis.

TRASPASO. Se hace del antiguo y acreditado comercio de ultramarinos de la viuda de José Ojeda. Informarán, en el mismo, Almirante Bonifaz, número 6.

PARA FOMENTAR INDUSTRIA. Se necesita socio capitalista. Informes, en esta Administración.

PÉRDIDA de un reloj de pulsera, de señora, en el paseo del Espolón, en la tarde del 30. Se gratificará á quien lo entregue en esta administración.

¡NO LO DUDEN! Quien en mejores condiciones puede servir sus encargos es Estanislao Medrano, fábrica de aserrar maderas, tarima y carpintería mecánica. Palacios de la Sierra (Burgos).

TARIMA DEL NORTE A 5 PESETAS el metro cuadrado. Tengo además otras cuatro clases de tarima, todas á precios baratísimos y sin competencia. Almacén de maderas de Cámara, estación del ferrocarril.

AJUSTADORES y torneros mecánicos se necesitan en los talleres de Julián Díez.

CHALET. Se vende ó arrienda, de nueva construcción, con cuartos de baño, garage y jardín, sito en la calle de San José, número 1 (paseo de los Cubos). Informará, Hijo de S. Asenjo, Plaza de Prim, 20.

SE ARRIENDAN dos locales, propios para industria. Informará D. Rafael Dorao, Avellanos, 7, 1.º

A LOS MAESTROS de obras, carpinteros y propietarios. Antidio Bartolomé, es quien en mejores condiciones puede servir á sus clientes toda clase de maderas, procedentes de su fábrica de aserrar, de Quintanar de la Sierra (Burgos).

LA BOMBILLA. La cantina mejor surtida. Los vinos que hoy día se expenden, como infinidad de artículos: lomo embuchado, salchichón, jamón, chorizo, licores de todas marcas, cerveza, sidra y toda clase de refrescos son, sin duda alguna, los mejores. Probadlos.

Todos los días, á las cuatro de la tarde, sale del mismo establecimiento un magnífico automóvil con servicio de viajeros, directo, á Sejas de los Infantes.

Llamad al teléfono 607.

TRILLE Y AVENTE sus mieses con el trillo marca «Fly» y la aventadora «Ciutat». El valor de estos aparatos le amortizará con su rendimiento de labor.

Legítimas cribas Marot. Gradas de muelles Mc. Cormick.

Superfosfato de cal Saint Gobain. Abono completo Banegas.

Casa Grigelmo, Merced, 10.

CEMENTOS de las mejores marcas, se venden en el almacén de maderas de Gerardo Ayuso, estación del ferrocarril.

CUBAS de 27 á 40 cántaras, de superior calidad, se venden. Informes: almacén de vinos de Julio Valladolid.

VENTA DE UNA CASA. Con el objeto de seguir construyendo casas de vecindad, se vende una recién construída, de cemento armado todos los pisos, carreras y pilares, dotada de saneamiento, ventilación y todo lo necesario. Y próximamente mil metros cuadrados de terreno detrás de la misma (El Molinillo), Barriada Obrera. Informes y condiciones, en la misma casa, habitación número 7.

DEPENDIENTE. Se necesita en la droguería de la viuda de Viñuela.

CHICO de 14 á 16 años, bien entendido en el despacho de vinos, se necesita en «La Ferroviaria», Santa Dorotea, 2.

SE VENDEN dos potras de tres años, tres dedos, preñadas, la una alazana; una yegua de ocho años, de tiro y silla; una mula de once años, enganchada á las varas; un caballo de cuatro años, tres dedos; un carro para dos ó tres caballerías, y una tartana con guarnición. Para tratar con Ezequiel Marijuán, Miranda, 17, vinos.

SE NECESITAN dos peones para el servicio de un molino; se prefieren casados, uno para vivir en él, con poca familia. Informes: carretera de Francia, Molino Quemado, frente al parador de San Isidro, Burgos.

COCINERA. Se necesita que sepa cumplir con su obligación; será bien retribuída. Informes: panadería de Valeriano López.

En la imprenta de la BAROJA, de San Sebastián, hace falta un operario auxiliar de encuadernación, que principalmente conozca el manejo de la cizalla circular ó tarjetera. Dirigirse á la citada casa, apartado de Correos, núm. 25.

AUTOMÓVIL «Citroen», cuatro asientos, se vende en perfecto estado. Informes: San Lesmes, 16, tienda.

VENDEDOR AMBULANTE. Se necesita en la administración de Loterías núm. 4, Lain-Calvo, 13.

OPERARIOS. Se necesitan en la guarnicionería de la señora viuda de Eusebio Delgado, Paloma, 17.

MULARES ROMOS. Se venden dos, juntos ó separados, de buena alzada y edad, por cesación de labranza. Dirigirse á Lucio Valenciano, en Sotillo de la Ribera.

VENTA de una aventadora, seminueva. Para tratar con Bernardino Marín, en Sarracín, ó San Pablo 26, tienda de vinos, Burgos.

SE ALQUILA un piso en buenas condiciones, en Huelgas, 53. Darán razón, Paloma, 28.

GUARDA para la dula, se necesita en el pueblo de Quintanilla Vivar. Informará el alcalde del mismo.

SE ARRIENDA un piso en el chalet «Villa Elena». Informarán en el mismo, paseo de los Pisones.

SE VENDE bicicleta nueva, buena marca, á precio reducido. Calera, 37 y 39, 1.º, izquierda.

PISO. Se arrienda. Informarán: Cid, 11 y 13, tienda.

ANTIGÜEDADES. Se venden varias tablas, tallas, lienzos, marcos tallados, cornucopias, muebles y demás cosas de arte. Para tratar con Juan Alvarez, en Santibáñez Zarzaguda.

SE DESEA colocar una joven de 18 años; la recomienda la casa donde trabaja. Fernan-González, 19, 3.º, derecha.

SE VENDE una ternera de pura raza holandesa, y basura. Para tratar y verlo, calle de la Parra, 14, vaquería.

PÉRDIDA de un pendiente con una esmeralda rodeada de brillantes, desde la Avenida de la Isla al palacio de la Diputación Provincial. Se gratificará en esta administración.

CHICO. Se necesita en la relojería de Félix Alarcia, Plaza Mayor, 9.

MIMBRE fina, pelada, se compra en grandes y pequeñas partidas en casa de Francisco Cebrián, Lain Calvo, 30 y 32, fábrica de efectos de mimbre y junco.

SE NECESITAN oficiales y aprendizas de sastre. Puebla, 26, 2.º

SE ARRIENDAN amplios locales en las afueras de la población. Informes, Lain-Calvo, 61, 2.º

MÁQUINA «SINGER». Se vende, seminueva, bobina central, tres gavetas. San Gil, 17, 3.º

CHOPOS. Se venden unos ciento, muy desarrollados y en pie. Para tratar, con Juan Grijalvo, en Palenzuela.

Representación exclusiva

CONCEDEMOS

para esta capital de productos ingleses acreditados, de gran consumo para la ganadería y agricultura y que dejan un margen de beneficio de más del 30 por 100.

Precisa disponer para servir los pedidos rápidamente, de un pequeño capital para tener un stock (mercancías disponibles) en esta capital como ya está establecido en otras poblaciones de España.

Escribir á Importadora Nacional (Sociedad Anónima), Diputación, 282. Barcelona.

Oposiciones á Escuelas Nacionales

Acaba de imprimirse y ponerse á la venta «Apuntes de Economía Doméstica», por D.ª Aurelia P. Miñón, para contestar pregunta por pregunta al cuestionario. Precio, 6 pesetas.

Pedidos á D. José Barroso, Colmenares, 2. Valladolid.

BOCOYES

Venta permanente, de roble y castaño, nuevos y usados, bien reparados en los talleres de tonelería de

ELADIO CASTELLANOS

PASAJES

Pascual Lezcano

pone en conocimiento de su numerosa clientela y del público en general que ha quedado instalado un nuevo automóvil de alquiler en los siguientes puntos: Plaza Mayor, frente al Ayuntamiento, y Plaza de Prim, frente al Gobierno civil, advirtiendo que este coche es el más cómodo y económico, rogando pidan tarifas de precios.

Se reciben avisos: Sanz Pastor, 4, 2.º Teléfono 591.

ACEITES Y GRASAS

para automóviles

y toda clase de máquinas.

ISLA Y VILLANUEVA

Calle de Madrid, 5 | Teléfono 544.

Banco Agrícola Comercial

Importación : Banca : Exportación

Caja de Ahorros

Consulten precios de

NITRATO DE SOSA DE CHILE

CALIDAD GARANTIZADA / IMPORTACIÓN DIRECTA

Oficinas: Huerto del Rey, 4 y 6

— Burgos —

Alamacén «Grado»

Motocicletas á 40 céntimos kilómetro

Accesorios en general. Efectos de fútbo, precios increíbles.

á Alonso Martínez, 1. Teléfono 608.

ULTRAMARINOS ARCONADA

Si deseáis géneros en inmejorables condiciones, visitad esta casa.

— *Moneda, 16* —

Aguas de Fuente Caliente

La posibilidad de las muchas enfermedades provienen de las malas aguas que se beben.

Beba V. agua de Fuente Caliente y evitará las infecciones

Cada día que pasa son de mayor consumo las aguas de Fuente Caliente.

Su eficacia en las enfermedades del estómago, bazo, hígado, riñones, es positiva y un poderoso auxiliar para las buenas digestiones.

Balneario de Fuente Caliente

A dos kilómetros de Miranda de Ebro.

Automóvil á todos los trenes, que parten del Hotel Egaña.

Agradabilísima estancia, grandes alamedas, habitaciones espaciosas, comidas sanas y de régimen. Es un verdadero Sanatorio.

Venta de estas aguas: En todas las farmacias y droguerías.

Informes: Antonio Mesa, San Juan 29, Burgos.

Yeso de Villaquirán

Inmejorable calidad, se sirve á domicilio, precios sin competencia. Avisos: calle del Progreso, fábrica de ladrillos y bloques de cemento del señor Moliner, ó Almirante Bonifaz, 5, 1.º, señor Enedágulla.

EL SÓTANO H

Almacén de vinos de todas clases

DE

CLEMENTE GARCIA

S. Pablo, 7 y Depósito administrativo 11 y 12

VENTAS POR MAYOR Y MENOR

A cuantos se dedican á la venta de vinos al por mayor y menor, dentro y fuera de la capital, y al público en general, ofrezco mis vinos sin competencia en clases y á precios reducidos.

Especialidad en claretes de Rioja y Aranda.

BALNEARIO DE FUENSANTA DE GAYANGOS

Aguas sulfurosas, cálcicas y nitrogenadas. Confirmadas por numerosas y sorprendentes curas. Gran confort y economía; luz eléctrica y garage.

Por su altura, á 750 metros sobre el nivel del mar, su clima sano y su buena situación, resulta la mejor estancia veraniega.

A poca distancia de Villarcayo, Medina de Pomar y Espinosa de los Monteros.

Gran servicio de coches desde la estación de Bercedo (línea Robla), á 40 minutos de distancia del balneario.

Informes, á los nuevos administradores Rozas y Peña.

Muebles Alcalde

TALLERES DE EBANISTERIA

No comprar sin visitar esta casa. Descuentos en habitaciones completas. Se liquidan 200 camas de todos tamaños, modelos elegantísimos, á la mitad de su precio. Todos los muebles son rigurosamente garantizados.

Duque de la Victoria, 19 (antes plaza del Arzobispo).

Banco de Burgos

FUNDADO EN 1900

Este Banco compra y vende al contado valores del Estado y monedas de oro y billetes. Compra y vende en comisión toda clase de valores en las Bolsas nacionales y extranjeras. No cobra derechos de custodia por los depósitos de valores y alhajas en su cámara fuerte, construída contra todo riesgo de incendio y robo. Abre cuentas corrientes en pesetas y monedas extranjeras, recibe depósitos en metálico é imposiciones en Caja de Ahorros, y realiza, en general, todas las operaciones bancarias.

CASA DE CAMBIO

Plaza del Duque de la Victoria, 19, frente á la Catedral

COMPRA-VENTA DE ORO Y PLATA, en monedas nacionales y extranjeras.

COMPRA-VENTA de toda clase de billetes extranjeros (marcos, coronas, francos, libras, dolars, escudos, etc., etc.)

OBSEQUIO

DE LA

Sociedad Nestle

Contra envío de 25 etiquetas de las que van pegadas en el bote de la Harina Lacteada NESTLE, se regalará una preciosa muñeca.

Las etiquetas deberán remitirse á la

SOCIEDAD NESTLE

Gran-Vía Layetana, 41.—Barcelona

Este obsequio será enviado libre de todo gasto y acompañado de un número para el sorteo de una muñeca de gran tamaño entre cada cien participantes.

Mil pesetas

á quien demuestre que no desaparecen las **CUCARACHAS** usando la pasta **MADELÓN**

De venta en todas las droguerías de Burgos.

Al por mayor, droguerías de Sra. Viuda de A. Viñuela, Mercado, 1; Amézaga y Cano, Plaza Mayor.

FOTOGRAFÍA "LA ESPAÑOLA,,

SAN JUAN, 34, 2.º

Se revelan placas, películas / Se hacen positivas, kilométricos / Entrega en el día Especialidad en reproducciones, ampliaciones, grupos familiares / Se trabaja á domicilio, sin alteración de precio / Actividad y esmero en el trabajo

Imprenta del DIARIO DE BURGOS.

Banco de Ahorro y Construcción

SOCIEDAD COOPERATIVA DE CRÉDITO

Domicilio social: Alcalá, 85, Madrid

Capital suscrito en ocho meses de funcionamiento: 9.000.000 ptas.

OPERACIONES PARA SUS SOCIOS:

Edificaciones y compra de fincas rústicas á plazos. Cuentas corrientes. Créditos. Préstamos.

El inspector de Burgos y su provincia, Gerardo Moreno, Puebla, 21, 2.º

Ignacio Palacios ofrece los nuevos artículos de GENEROS COLONIALES, que ha establecido en su ALMACEN de VINOS, SIDRA, ESPARTOS y BOTERIA :: :: ::

Continúa la venta de corambres usadas.

BURGOS: Merced, 12, Teléfono 298.—Alhóndiga: Depósito núm. 7, teléfono 372

GIJON: Covadonga, 20, sucursal; teléfono 1121

M.E.C.D. 2017

Casa Munguía

Plaza Mayor, 42, y Lain-Calvo, 9.-Teléfono número 88.-Burgos

Gran casa de tejidos, pañería y confecciones de caballero, señora y niños

Gerseys seda, 25, 30 35 y 40 pts. Faldas plisadas, lana, 25, 30 y 35 pesetas.

Diversos modelos de vestidos en lana, seda y algodón, desde lo más barato al artículo más caro.

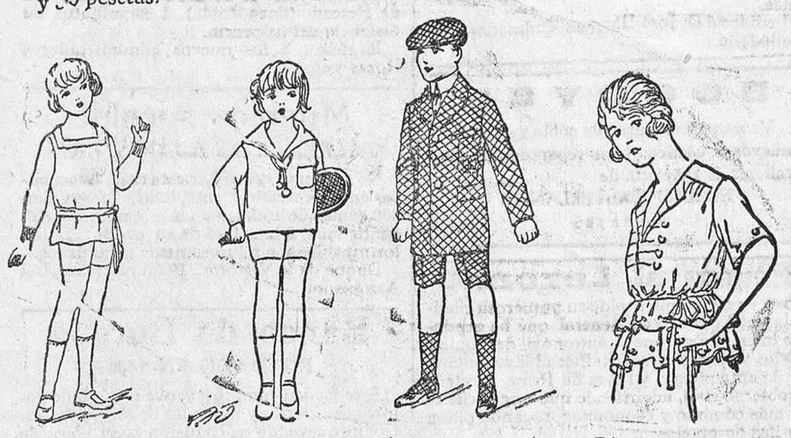

Trajecitos punto-to, desde 12 á 30 pesetas.

Trajecitos punto seda, de 25 á 50 pesetas.

Trajecito á cuadros blanco y negro, de 25 á 35 pesetas.

Blusas punto seda, á 30, 35, 40 y 50 pesetas.

Precio fijo verdad. Todos los artículos marcados.

C.ías Marítimas y Francesas

C.ie G.le Transatlantique

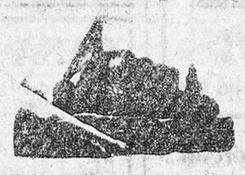

Sub-Atlantique y C.ías Chargeurs Reunis

Línea Brasil - Uruguay - Argentina

Servicio quincenal con salidas fijas y sin transbordo desde el puerto de BILBAO para RIO DE JANEIRO, MONTEVIDEO y BUENOS AIRES.

PROXIMAS SALIDAS:

Día 31 de Agosto, GROIX.
» 14 de Septiembre, CEYLAN.
» 28 de Septiembre, FORMOSE.
Día 12 de Octubre, AURIGNI.
» 26 de Octubre, DESIDARE.
» 5 de Noviembre, QUESSANT.

Admitiendo pasajeros de primera, preferente, tercera especial y tercera clase.

Precio en preferente. . . . 501'25 pesetas, incluído impuestos.
Precio en tercera especial. 392'50 » » »
Precio en tercera clase . . 362 50 » » »

Salidas del puerto de BURDEOS para RIO DE JANEIRO, SANTOS, MONTEVIDEO y BUENOS AIRES por vapores correos de gran velocidad.

PROXIMAS SALIDAS:

El día 22 de Septiembre el vapor correo LUTETIA.
El día 20 de Octubre el vapor correo MASSILIA.

Admitiendo pasajeros de gran lujo, lujo, primera, segunda y segunda intermediaria.

Línea de Bilbao, Habana y New-Orleans

El día 9 de Septiembre el vapor correo DE LA SALLE.
El día 9 de Octubre el vapor correo NIAGARA.

Admitiendo pasajeros de segudda, segunda intermediaria, tercera preferente y tercera clase.

Línea postal Santander - Habana - Veracruz

SALIDAS: 22 Septiembre vapor ESPAGNE; 22 Octubre, vapor CUBA.

Para informes y billetes de pasajes, dirigirse á los agentes de la Compañía

Sres. Félix Iglesias y C.ª, Arenal, 6, Bilbao. Teléfono, 1081

Holland América Line de Rotterdam

Servicio regular de vapores de pasaje desde los puertos del Norte de España á los de Cuba-México

Próximas salidas para la Habana, Veracruz y Tampico, admitiendo pasajeros de cámara, segunda económica y tercera clase:

SPAARDAM..	Bilbao. . .	9 Sepbre.	EDAM. . . .	Bilbao. . .	23 Octubre.
	Santander.	10 »		Santander.	23 »
	Coruña . .	12 »		Coruña . .	26 »
	Vigo	13 »		Vigo. . . .	27 »
MAASDAM. .	Bilbao. . .	2 Octubre.	LEERDAM. .	Bilbao . . .	11 Noviemb.
	Santander.	3 »		Santander.	12 »
	Coruña . .	5 »		Coruña . .	14 »
	Vigo	6 »		Vigo	15 »

Precios del pasaje en tercera clase: Habana, 539'50 pesetas; Veracruz-Tampico, 582'75, incluídos los impuestos.

Servicio rápido.—Diez días á la Habana

El nuevo y magnífico vador de 25.000 toneladas de desplazamiento

VEENDAM

saldrá de Santander el día 15 de Noviembre. de La Coruña el 16 y de Vigo el 17, admitiendo pasaje de lujo, primera, segunda y tercera clase.

Para toda clase de informes dirigirse á los agentes señores D. Francisco García, en Santander; Pérez Ullivarri é Hijos, en Bilbao; López y Sánchez, en Coruña, y D. Joaquín Dávila y Compañía, en Vigo.

Balneario de Cucho

Aguas sulfurosas, cálcicas, sulfídricas, nitrogenadas, las más radioactivas en su clase

Estas aguas curan todas las *enfermedades de la piel* por antiguas y rebeldes que sean, úlceras, eczemas, forúnculos, sarpullido: HERPETISMO. Curan también muchas enfermedades del *aparato respiratorio*, nariz, garganta, oídos, *catarros crónicos*. Son muy beneficiosas en el *artritismo*, en el *reumatismo*, en *escrofulosos* y *anémicos*, manifestaciones sifilíticas. Dan muy buenos resultados en las lesiones de *huesos*, caries, fístulas.

Los *lodos* obtenidos de estas aguas, en forma de pomada, curan: *úlceras, costras, picores, almorranas, sarna*. De venta en farmacias y droguerías. El Balneario de Cucho tiene completas instalaciones de *cuartos de baños, salas de pulverizaciones é inhalaciones*, duchas de todos los sistemas.

Médico director: Dr. G. Tapia, especialista en garganta, nariz y oídos, de Madrid.

Dista 16 kilómetros de Miranda de Ebro. Temporada: del 20 de Junio al 30 de Septiembre. Hay automóvil diario. Más detalles, al señor administrador.

LOS NIÑOS DE PECHO EN VERANO

ES LA ESTACIÓN EN QUE SE PONE A PRUEBA SU EXISTENCIA

LOS QUE SE CRIAN CON GLAXO

(que es la mejor leche de vaca apropiada al estómago humano) nada tienen que temer, porque pasan el verano sanos, lo mismo que el invierno, sin diarrea ni molestias de la dentición

Acudan al GLAXO los que se crían de otro modo cuando noten la diarrea, pues sólo con eso evitarán todos los peligros, porque el GLAXO hace verdaderos milagros, y á eso es debida su fama universal y el que cada día sean más los miles de niños que se crían en España con GLAXO. Una sola lata es suficiente para convencerse de ello.

Para enfermos, convalecientes, ancianos y embarazadas, es insustituible. Y á las madres que crían les aumenta la leche, y la tienen más nutritiva si toman un vaso de GLAXO media hora antes de dar al niño el pecho.

Usese el biberón GLAXO, con gomas esterilizadas.

Pídase el GLAXO en farmacias, droguerías y tiendas de comestibles.

Importadores exclusivos para España, Portugal y Marruecos: Sebastián Tauler y C.ª, Montera, 18, Madrid

Casas que venden el GLAXO: Fabián Barriocanal, Cid, 17; Amézaga y Cano, Espolón, 30; Viuda de Justo Martínez, Plaza Mayor, 45; Sra. Viuda de Llera, Plaza Mayor, 33; Juan Bartolomé, Plaza de Prim, 21, y otras.

Representante en Burgos: VIUDA DE FRANCISCO ALCALDE ORIVE.

Casa de Saldos

ALMIRANTE BONIFAZ, 15

Todo el que quiera aprovecharse, llegó el momento

Colchas piqué tamaño grande, á 6'75 pesetas una.
Cortes de colchón, cutí satinado, á 8'90.
Refajos, punto, á 1'25 y 1'75.
Cortes de traje para caballero, impermeable, á 11.
Toallas felpa, á 0'60.
Ligas, á 0'50.
Calcetines seda, reforzados, á 1'75 y 2'25.
Camisas caballero, batista y franela, á 4'50 y 4'90.
Sábanas, tamaño grande, á 4'75.
Camisetas caballero, gamuza y cheviot, á 1'75.
Corsés faja, garantizados, á 4'50.
Idem seda y sedalina, á 8 y 10.
Trapos cocina, semi unión, á 0'45.
Delantales cocina, semi unión, á 1'25
Bufandas pirineo, grandísimas, á 1'75 y 2'25.
Paños higiénicoss (estuche media docena), á 2'90.
Hay muchos artículos más, imposible de detallarse, á precios increíbles.

Almirante Bonifaz, 15. CASA DE SALDOS

Ford

TURISMO

Nuevo Precio

Ptas. 3575

F. A. B. CÁDIZ

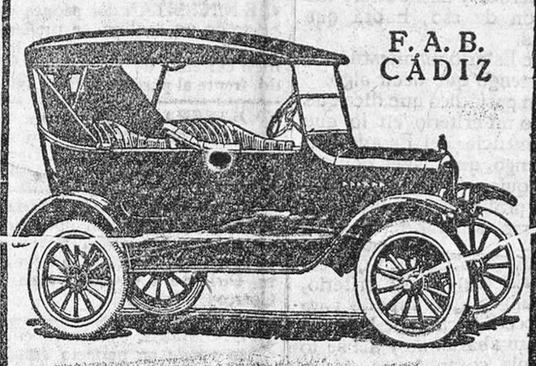

Este es el precio más barato a que el coche de Turismo Ford se ha vendido hasta el día; y con las nuevas mejoras efectuadas en el mismo — incluyendo el nuevo modelo de capota plegable por una sola persona — hace que su precio sea muy reducido comparado con el valor que representa.

COMPRE UN TURISMO HOY MISMO

Entrega inmediata

Agencia oficial **Burgos Garage Moderno**

Servicios de la Compañía Trasatlántica

Línea de Cuba á Méjico

Servicio mensual saliendo de Bilbao el 17, de Santander el 19, de Gijón el 20 y de Coruña el 21, para Habana y Veracruz. Salidas de Veracruz el 16 y de Habana el 20 de cada mes, para Coruña, Gijón y Santander.

Línea de Buenos Aires

Servicio mensual saliendo de Barcelona el 4, de Málaga el 5 y de Cádiz el 7, para Santa Cruz de Tenerife, Montevideo y Buenos Aires; emprendiendo el viaje de regreso desde Buenos Aires el día 2 y de Montevideo el 3.

Línea de New York, Cuba-Méjico

Servicio mensual saliendo de Barcelona el 25, de Valencia el 26, de Málaga el 28 y de Cádiz el 30, para New-York, Habana y Veracruz. Regreso de Veracruz el 27 y de Habana el 30 de cada mes, con escala en New-York.

Línea de Venezuela-Colombia

Servicio mensual saliendo de Barcelona el 10, el 11 de Valencia, el 13 de Málaga y de Cádiz el 15 de cada mes para Las Palmas, Santa Cruz de Tenerife, Santa Cruz de la Palma, Puerto Rico y Habana. Salida de Colón el 12 para Sabanilla, Curaçao, Puerto Cabello, La Guayra, Puerto Rico, Canarias, Cádiz y Barcelona.

Además de los indicados servicios, la Compañía Trasatlántica tiene establecidos los especiales de los puertos del Mediterráneo á New-York, puertos Cantábrico á New-York y la línea de Barcelona á Filipinas, cuyas salidas se anunciarán oportunamente en cada viaje.

Estos vapores admiten carga en las condiciones más favorables y pasajeros, á quienes la Compañía da alojamiento muy cómodo y trato esmerado, como ha acreditado en su dilatado servicio. Todos los vapores tienen telegrafía sin hilos.

Para informes sobre pasaje de cámara y carga, diríjanse al agente de la Compañía en Burgos

Julián Ruiz.—Puebla, 20, 2.º, derecha

Marcos

ALEMANES VENDEMOS

BILLETES que son los que circulan en Alemania, por

2'50 pts.	100.000 marcos.	
4'25 »	200.000	»
8'50 »	500.000	»
16 »	1.000.000	»
15 »	100.000 coronas austriacas.	

Atendemos inmediatamente los pedidos de cualquier punto de España.

Remitir el importe de su pedido por giro postal ó en sellos de correos.

Dirigirse

ILALO COMERCIAL (S. A.)

Casa de cambio.

PLAZA DE LA PAZ — BARCELONA.

PAÑERÍA

Gran liquidación de todas las existencias de verano, por fin de temporada

Cortes de trajes desde 20 pesetas. Magníficas gabardinas, sargas y vicuñas, con rebajas grandísimas.

Cortes de pantalón desde 15 pesetas.

Géneros de uniformes del Ejército y Guardia civil. Géneros para trajes talares. Todo con un tanto por ciento enorme de economía.

Visitad esta casa, que liquida todo lo que sean géneros de verano por casi la mitad de su precio.

¡Solo por 15 días!

Plaza Mayor, 22, y Mercado, 1

La Madrileña

Fábrica-Destilería de Aguardientes, Licores, Jarabes, Vermouth y Escarchados

Grandes especialidades: Anís Mil Pesetas y Anís del Explorador.

Felix F. Porras, Fernández de los Ríos, 10, Madrid

Esencia para la fabrricación de iquísimo vinagre

MAQUINARIA AGRICOLA

FELIX SCHLAYER (S. A.)

Sucesor de Alberto Ahles

Sembradoras Rud Sack San Bernardo / Trisurcos Rud Sack
Gradas de muelles ó arañas / Cultivadores / Arados Brabant Victoria
Arados giratorios / Arrancadoras de patatas / Seleccionadoras
Tractores / Seleccionadoras marca Clert
Aventadora Schlayer, premiada en la Exposición de Burgos de 1922

Depósitos.—Burgos: Huerto del Rey, 17. Palencia: Plaza de Aiblio Calderón, 1

¿No se atreve usted á comprar un motor por no disponer de mecánico para su servicio?

¿Desea usted un motor de manejo sencillo, del cual puede usted mismo ser mecánico?

Escríbame, y se convencerá prontamente que el motor que le conviene es el

Motor Semi-Diesel AMIS

fabricado en Suecia para quemar petróleo bruto de bajo precio

No tiene magneto
No tiene carburador

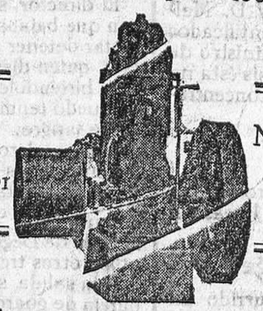

No tiene válvulas
No tiene bujías

Gran número de ellos funcionando en España :: Entrega inmediata de almacén

PRECIOS EXCEPCIONALES

Pídanse datos y presupuestos al agente

TOMÁS OREJÓN.—Madrid, 9, Burgos

Fábrica de libros rayados

(MOVIDA POR ELECTRO-MOTOR)

Mayores / Diarios / Copiadores / Actas
Encuadernaciones / Fábrica de cajas de cartón

Enrique Martínez :: Lain-Calvo, 12, Burgos

CALLOS

No se lamente usted de tener sus pies destrozados. No achaque á sus callos lo que solo es obra de su incuria. El que tiene la cara sucia es porque no se lava. El

UNGÜENTO MÁGICO

que tiene callos, juanetes, ojos de gallo ó durezas es porque no usa el patentado que en tres días los extirpa totalmente. Pídalo en farmacias y droguerías, 1'50.

Depósitos en Burgos: Amézaga y Cano, Espolón, 30, y Justo Martínez, Plaza Mayor, 35.

M.E.C.D. 2017