Diario de Burgos

ÚLTIMOS TELEGRAMAS Y NOTICIAS DE LA TARDE

Año XXXII. Núm. 9.384.—Burgos. Imprenta, Redacción y Administración: Vitoria, 16, bajo. Teléfono 165. Lunes 23 de Enero de 1922

✝

PRIMER ANIVERSARIO

LA SEÑORA

Doña Elvira Lorente Miñón,

VIUDA DE DON PEDRO MENDÍA,

falleció en esta ciudad el día 23 de Enero de 1921

R. I. P.

LA FAMILIA Y TESTAMENTARIOS ruegan á sus amistades encomienden á Dios Nuestro Señor el alma de la finada y se sirvan asistir al OFICIO DE ANIVERSARIO, que tendrá lugar en la iglesia parroquial del pueblo de Tardajos el miércoles 25 á las diez y media de la mañana, por cuyo acto de piedad les vivirán eternamente reconocidos.

Burgos 23 de Enero de 1922.

✝

EL SEÑOR

Don Quintilo Cavia Alonso,

Practicante de los Reales Patronatos de Huelgas y Hospital del Rey

ha fallecido á los sesenta y siete años de edad,

después de recibir los Santos Sacramentos y la bendición de Su Santidad

R. I. P.

El [illegible] de la provincia de Burgos; su desconsolada esposa D.ª Guadalupe Martín Llorente; hermanos Maurilio y Avilia; hermanos políticos Gregoria Simancas, Maximiliano Tamayo, Hilario Joaquín é Isidoro Martín, y Felisa Pardo; sobrinos, primos y testamentarios

Suplican á sus amigos asistan al entierro y funeral que, por su eterno descanso, se verificarán, el primero, mañana 24 á las cuatro de la tarde, y el segundo el miércoles 25, á las diez de la mañana, por cuyos actos quedarán agradecidos.

Burgos 23 de Enero de 1922.

Vivía: Hospital del Rey.

El duelo se despide en el sitio de costumbre.

NO SE REPARTEN ESQUELAS

Se venden Riquísimas salchichas, chorizo de lomo, salchichón, lomo embutido, chicharrones prensados y toda clase de fiambres. Gran surtido en jamones enteros y por kilos, limpio.

Venta al por mayor de tocino, manteca y embutidos en la Alhóndiga.

LA EXTREMEÑA

Salchichería de Manuel Sánchez.—San Lorenzo, núm. 36.—Teléfono 173.

DOCTOR MUÑOZ CASAS

Enfermedades génito-urinarias y de la piel.

Consulta de 11 á 12 y de 4 á 6.

Económica los domingos, para obreros, de once á doce

Lain-Calvo, 41, 1.º

DOCTOR A. HERGUETA

OCULISTA

Consulta de diez á doce y de cuatro á seis

Huerto del Rey, 26, 3.º, derecha.

DOCTOR ROJAS GUTIERREZ

(Profesor del Instituto Rubio, de Madrid)

De la Beneficencia municipal de Burgos

ESPECIALISTA EN GARGANTA, NARIZ Y OÍDOS

Consulta: de 11 á 1 y de 4 á 6.

Huerto del Rey, 22, 1.º

EL ESPECIALISTA

EN ESTÓMAGO, INTESTINOS, HIGADO Y SU CIRUGÍA GENERAL

Doctor Castilla y Aransay, de Vitoria,

TELÉFONO 529,

vendrá á Burgos todos los meses, teniendo su consulta en el *Hotel Norte* el último día de cada mes

Residencia: Hortaleza, 61, 1.º, izquierda, Madrid.

CURA RADICAL DE LA HERNIA

RAYOS X

DOCTOR URETA DEL VAL

OCULISTA

Consulta: de 10 á 12 y de 4 á 5.

Gratis á los pobres.

Plaza de la Victoria, número 19 (antes Plaza del Arzobispo)

DOCTOR C. URRACA

OCULISTA

Consulta de 12 á 2. Gratis á los pobres

Lain-Calvo, 18, principal.

DOCTOR LOPEZ GOMEZ,

profesor del Instituto Rubio, de Madrid.

Especialista en garganta, nariz y oídos.

Espolón, 42, entresuelo.

Consulta: de diez á una de la mañana.

5 pesetas

quintal cok de gas

Servicio á domicilio

AVISOS:

Fábrica del Gas, teléfono núm 75.

D. Luis Hernán, comercio, Plaza Mayor.

Puebla, núm. 19, planta baja y piso. 1º

SARNA

ANTISÁRNICO MARTÍ, Unico que la cura sin baño. Venta: Barriocanal, Lain Calvo, 1; Amézaga y Cano y Justo Martínez.

Agentes exclusivos J. Uriach y compañía, Bruch, 49, Barcelona.

VENTA DE CARBONES

minerales, ovoides y vegetales

Especialidad en carbones de cok producido por las máquinas del ferrocarril, para cocinas y calefacciones, muy económicos y de grandes resultados.

José Carazo.—Fábrica de gaseosas. Compra-venta de botellas, papel y sacos. Calle de Santander, núm. 30.

LA IGLESIA DE LUTO

El Pontífice y el Primado, mueren

Ayer, con diferencia de pocas horas, entregaron su alma á Dios S. S. el Papa Benedicto XV y el Cardenal Almaraz, Arzobispo de Toledo y Primado de las Españas, que falleció en Madrid.

Benedicto XV

La noticia en Burgos

La noticia oficial del fallecimiento del Santo Padre, ocurrido en Roma á las seis de la mañana, se recibió ayer en el Palacio Arzobispal á la una de la tarde enviada por el cardenal secretario de Estado del Vaticano.

Inmediatamente se izó en Palacio á media asta la bandera nacional.

Las campanas de la Catedral doblaron á muerto, y después de las horas de coro, ayer y hoy se han rezado responsos.

El Emmo. Sr. Cardenal Benlloch marchó en el rápido de la tarde de ayer á Madrid, con el fin de conversar con Su Majestad el Rey y recoger los pasaportes diplomáticos para trasladarse seguidamente á Roma y tomar parte en las deliberaciones del Cónclave que ha de elegir al sucesor de Benedicto XV.

Hoy, en todas las iglesias de la ciudad se ha tocado á muerto.

El ritual de la agonía

Para la muerte de los Papas el Vaticano tiene establecido un ritual preciso y que generalmente se cumple en todas sus partes. Personas, los Papas, casi siempre de avanzada edad, la muerte llega casi siempre á ellos precedida de una enfermedad que los deja vivir algunos días. Desde el instante en que la gravedad de la dolencia se acentúa, los médicos aconsejan la intervención de los auxilios espirituales, y entonces se llama al penitenciario mayor para que confiese al Pontífice. Este cargo de penitenciario mayor lo desempeña actualmente el cardenal Giorggi.

Absuelto el Papa, le es administrado el Viático por el sacristán del Palacio Apostólico Vaticano. El cardenal penitenciario le concede indulgencia plenaria «in articulo mortis» y los generales de las Ordenes religiosas otorgan también indulgencias.

Si su estado se lo permite, Su Santidad convoca al Sagrado Colegio y renueva su profesión de fe á los cardenales, recomendándoles luego los intereses de la Iglesia. Si la enfermedad no consiente esto, el sacristán ó el subsacristán administran al Pontífice la Extremaunción, y al agravarse el peligro de la muerte, el cardenal vicario dirige una circular á las basílicas y parroquias de todo el orbe católico para que los sacerdotes añadan á la misa la oración «pro Pontifice infirmo».

Llegado el último momento, el sacristán recomienda el alma del moribundo, mientras los penitenciarios de la basílica de San Pedro y de las órdenes menores recitan salmos de penitencia.

Datos biográficos

El glorioso pontífice Benedicto XV hacía el número 260 de los sucesores de San Pedro.

***

Monseñor Jacobo (Giacomo) Della Chiesa nació en Génova, el 21 de Noviembre de 1854.

Era hijo del marqués José Della Chiesa y de la marquesa Juana Migliorati.

Después de haber terminado sus estudios en el Gimnasio Liceo de Génova, fué nombrado doctor en Derecho de la misma Universidad.

Algunos meses después entró en el Colegio Capránica para cursar los estudios y después de haberse licenciado en Teología fué ordenado sacerdote el 21 de Noviembre de 1878 y pasó á la Academia de nobles eclesiásticos, donde fué admitido como auxiliar en la secretaría de los asuntos eclesiásticos extraordinarios, de la que el cardenal Rampolla era secretario.

Nombrado Rampolla Nuncio de Su Santidad en Madrid el año 1883 no quiso privarse de los servicios de Della Chiesa, y confiriéndole la Secretaría de la Nunciatura hizo que le acompañase á España, donde permaneció hasta que, elegido Rampolla cardenal y designado para ocupar el cargo de secretario de Estado por León XIII, pasó el joven é ilustrado sacerdote á Roma, donde ayudó constantemente á su protector en el difícil puesto que le había confiado.

En Madrid fué por su cultura, por su bondad y por la delicadeza de su trato respetado y distinguido en todas partes. Sabido es que el difunto Papa tenía facilidad extraordinaria para aprender los idiomas. Hablaba el castellano correctamente, y durante su estancia en la capital de España estudió nuestra literatura, á la que rendía profunda admiración.

A su regreso á Roma en 1887, desempeñó el cargo de sustituto de la Secretaría de Estado, escuela insigne de gobernantes y diplomáticos.

En 1900 fué elegido prelado doméstico de Su Santidad; en 1902, consultor del Santo Oficio, y en 1907, al fallecer el cardenal Svampa, arzobispo de Bolonia, fué Della Chiesa nombrado para sucederle.

El mismo Papa Pío X, queriendo honrar al nuevo prelado, le consagró en la Capilla Sixtina el 22 de Diciembre de 1907.

En sus archidiócesis desenvolvió sus aptitudes, captándose el amor de los fieles y gobernando su iglesia con tanto acierto, con tal espíritu de tolerancia, que se señaló como modelo de prelados.

Repetidas veces se le indicó para el capelo; pero por diversas causas no fué elegido cardenal, hasta que en el Consistorio celebrado el día 25 de Mayo de 1914, Pío X su antecesor en el Pontificado, concedió á monseñor Della Chiesa la púrpura, adscribiéndole á las Congregaciones del Concilio y Ceremoniales.

Reunido el Cónclave á la muerte de Pío X, el día 3 de Septiembre de 1914, á las once de la mañana, se anunció que el cardenal Santiago Della Chiesa había sido elegido Pontífice. La multitud enorme que ocupaba la plaza de San Pedro, en Roma, en espera de la designación, prorrumpió en aplausos.

A las once y cuarenta y cinco minutos de dicho día, el nuevo Papa, que había tomado el nombre de Benedicto XV, dió á los fieles la bendición apostólica, que aquéllos recibieron prosternados.

Benedicto XV ha regido la Iglesia universal en tiempos de espantosas convulsiones; su gobierno, á pesar de las difíciles circunstancias en que se ha desarrollado, será memorable por su sabiduría.

Trabajador infatigable, Benedicto XV ha dado impulso á grandes y varias obras. El ha presidido y autorizado muchas canonizaciones, de las que fué la primera la de San Gabriel Addolorata, y la última la de Santa Juana de Arco, en Mayo de 1920.

En este mismo año declaró Doctor de la Iglesia á San Efsen, que desde el siglo IV gozaba de gran autoridad por su saber, por su piedad y por su elocuencia admirable.

Benedicto XV ha presidido muchos Consistorios y ha creado una Prefectura apostólica en la América española y otra en el Canadá, y también gran número de vicaristos en tierras de infieles.

Erigió veinte sillas episcopales y creó la Delegación apostólica del Japón, organismo de notoria importancia en Oriente.

Hace algún tiempo terminóse la nueva edición del «Misal Romano», obra magna que el Pontífice dirigió personalmente.

Su caridad fué inagotable; dedicó grandes cantidades á la promoción y sostenimiento de institutos benéficos; especialmente quiso atender al alivio y consuelo de los necesitados á consecuencia de las escaseces y miserias que han sucedido á la guerra mundial.

El entusiasmo y la gratitud con que el pueblo francés acogió la canonización de Juana de Arco, inició en 1920 los trabajos para reanudar las relaciones del Vaticano con la República francesa.

El Pontífice, expertísimo en los tratos diplomáticos y anhelante de restablecer la armonía entre la gran nación latina y la Iglesia, consiguió hace poco tiempo satisfacer una de las más grandes aspiraciones de su vida.

No menos deseaba Benedicto XV lograr que la Iglesia griega, tantos siglos hace separada de la romana, se sometiese, reconociendo la autoridad pontificia; pero aunque en ello se trabajó, según se dice, con fe y perseverancia, el Papa muere sin haber logrado su anhelo.

Pero el mayor de los títulos de gloria de Benedicto XV á la admiración de los hombres es la conducta y la política que siguió en los terribles días de la guerra pasada.

Dificilísimo era que el Pontífice conservase la augusta neutralidad de la Iglesia en aquellos días terribles en que se batían en Europa los más arrebatados intereses y los más feroces antagonismos.

Benedicto XV, sin embargo, no sólo supo hacerse respetar en medio de tan violenta conflagración, sino que con imparcialidad absoluta, con elevación suprema, supo acrecentar y hacer mayores los prestigios de la Iglesia.

El cardenal Almaraz

Murió en Madrid

A las cinco y media de la tarde falleció en Madrid el Emmo. Sr. D. Enrique Almaraz y Santos, cardenal arzobispo de Toledo.

Fué obispo de Palencia y arzobispo de Sevilla, de donde pasó á la Silla Primada, como premio á sus méritos y virtudes.

La última vez que estuvo en Burgos, donde se le estimaba mucho, fué en el pasado mes de julio, con ocasión de las fiestas del Centenario de la Catedral.

R. I. P.

El Papa y el cardenal Almaraz

No obstante la diferencia de nacionalidad, seguramente que con pocas personas, incluídos los cardenales del Sacro Colegio, tendría el Papa Benedicto XV la ilimitada confianza, más bien, la estrecha amistad que con el cardenal primado de España, el arzobispo de Toledo.

Sabido es que cuando el Pontífice era no más que monseñor Della Chiesa ocupó durante bastante tiempo el cargo de secretario de la Nunciatura en Madrid. Por la misma época el cardenal Almaraz era deán de la catedral de Madrid. A tal punto sus aficiones eran tan semejantes y su trato tan constante y su afecto tan sincero, que llegaron á tutearse (el Santo Padre hablaba á la perfección el español.)

Cierto día los méritos de ambos les hizo alcanzar la púrpura cardenalicia, y poco después, á la muerte de Pío X, los dos camaradas de Madrid pudieron reanudar sus conversaciones del palacio de la Nunciatura madrileña y reproducir en Roma el tuteo de la villa y corte. ¿Será aventurado suponer que el voto más efusivo que alcanzara monseñor Della Chiesa para la dignidad papal fuera el de su amigo del alma, el exdeán de la catedral de Madrid?

Elegido Sumo Pontífice Benedicto XV, y en el momento de la adoración, cuando los cardenales que asisten al Cónclave besan las sandalias al Santo Padre, monseñor Della Chiesa no olvidó al canónigo Almaraz.

—Enrique—le dijo—seguiremos siendo tan amigos. Ven mañana á verme.

En efecto; el cardenal Almaraz acudió á visitar particularmente al Papa, y éste, en el mismo bondadoso tono de siempre, le indicó al despedirse:

—Puesto que la dignidad papal exige el título de Santidad, sea, pero moralmente, espiritualmente, continúa tuteándome.

Este rasgo, como otros muchos que podrían citarse, refleja la dulzura de carácter de Benedicto XV.

Boletín Eclesiástico extraordinario

Circular de Su Eminencia Reverendísima el cardenal Benlloch, arzobispo

Desde la primera noticia de la grave enfermedad de Nuestro Beatísimo Padre, hemos estado, Venerables Hermanos y Amados Hijos, pendientes del telégrafo, repartiendo nuestra solicitud entre la oración fervorosa y el sentimiento que nos traían las noticias, cada vez más desconsoladoras.

Os anunciamos ya el fallecimiento del querido Pontífice por cuya salud os habíamos pedido oraciones y sacrificios.

Con el mismo celo y amor os suplicamos hoy los sufragios de vuestra piedad por el alma del finado Papa.

No dudamos que Dios Nuestro Señor, que, al elevarle en días tristísimos para la Humanidad al solio de San Pedro, puso en su corazón apostólico aquellos anhelos de paz que han enjugado en todo el mundo tantas lágrimas, consolado tantos lutos y apaciguado tantas iras entre los hombres, le habrá premiado con la paz eterna, con el descanso sin fin en su mismo amorosísimo y divino seno.

Confianza filial empero que no debe privarnos de la satisfacción piadosa que como buenos hijos hemos de sentir al ofrendar á Dios en su buena memoria nuevas oraciones y nuevos sacrificios.

Por esto, venimos en mandar y mandamos:

1.º Que en todas las iglesias parroquiales y conventuales de nuestra jurisdicción se anuncie con solemne doble de campanas la triste noticia que apena á toda la Cristiandad.

2.º Que se celebren asimismo y en todas las dichas iglesias honras fúnebres con solemnidad, en cuanto sea posible, superior á la que se prescribe en las Sinodales para las honras de los difuntos Prelados de la diócesis. Nos, previo acuerdo con nuestro Excmo. Cabildo Metropolitano, señalaremos día para celebrar solemnes honras funerales en la S. I. C. B. M., é invitaremos á todas las autoridades y asociaciones de la Ciudad, como deseamos lo hagan todos los párrocos y ecónomos en sus feligresías; y

3.º Que en cumplimiento de lo prevenido en las mismas Sinodales, todos los sacerdotes celebren una misa rezada en sufragio del augusto difunto.

Esto, Venerables Hermanos y Amados Hijos, os encargamos en el Señor, recordándoos para vuestro ejemplo la santa vida y fervorosa muerte de nuestro llorado Padre Benedicto XV, su celo por la gloria de Dios, su amor á la Iglesia, su devoción á la Santísima Virgen y al Patriarca San José, para que todos nos animemos ante su muerte á vivir como verdaderos y piadosos cristianos.

Burgos 23 de Enero de 1922. † JUAN, CARDENAL BENLLOCH, *arzobispo de Burgos.*

Las elecciones de concejales

Ayer á las doce, bajo la presidencia de don Pedro Díez Montero, se reunió la Junta municipal del censo electoral, procediendo al nombramiento de adjuntos y suplentes que, en unión de los presidentes ya nombrados, han de constituir las Mesas en las próximas elecciones del 5 de Febrero.

Entre los acuerdos adoptados figura el de conceder dietas de 10 pesetas á cada presidente y de 7'50 á cada uno de los adjuntos, resolución que ya han adoptado otras Juntas, incluso la de Madrid.

Los nombramientos para la constitución de las mesas han recaído en los señores siguientes:

Primer distrito primera sección.—Presidente, don Isaac Gárate Cárcamo; adjuntos, don Mariano Ibáñez García y don Luciano Larrea Virumbrales; suplentes, don Hermenegildo Villanueva Renes y don José Villanueva Colina.

Segunda sección.—Presidente don Alberto Aparicio Vázquez; adjuntos, don Miguel González Miñón y don Eulogio Grijalvo Tamayo; suplentes, don Juan Valdivielso Díez y don Cipriano Vivar Santamaría.

Segundo distrito, primera sección.—Presidente don Teobaldo Barcenilla Esguevillas; adjuntos, don Emilio Gutiérrez Caballo y don Severiano Güemes Arroyo; suplentes don Eugenio Vega Fontecha y don Félix Tarias Guerra.

Segunda sección.—Presidente, don José de Castro Casaval; adjuntos, don Vicente González García y don Marcelino González Sáiz; suplentes, don Gregorio Sevilla de Román y don Anacleto Sevilla de Román.

Tercera sección.—Presidente, don Felix Carreño Lechón; adjuntos, don Orencio González Martínez y don Julio González Martínez; suplentes, don Cirilo Santamaría Expósito y don Alberto Santamaría San Martín.

Tercer distrito, primera sección.—Presidente, don Toribio Sánz Luengo; adjuntos don Benito Lozano Cuevas y don Nicolás López López; suplentes, don Felipe Varona Vecino y don José Temiño Pardo.

Segunda sección.—Presidente, don Nicanor Bulufer Gutierrez; adjuntos, don Luis Iglesias Aoza y don Calixto Ibáñez Pérez; suplentes, don Juan Tudanca Gómez y don Francisco Santillán Alonso.

Tercera sección.—Presidente, don Fernando Alonso Díaz; adjuntos, don José López Busto y don Domingo Iturriaga Sedano; supientes, don Pedro Villalaín Velasco y don Eusebio Villalaín Temiño.

Cuarto distrito, primera sección.—Presidente, don Joaquín Gil Fernández; adjuntos, don Fermín Herrero Riero y don Augusto Gutiérrez Velasco; suplentes, don Federico Zamorano Sastre y don Francisco Vadillo Gómez.

Segunda sección.—Presidente, don Fernando Alonso Díaz; adjuntos, don Tomás Larrá Franco y don Vicente López Pavón; suplentes, don Celestino de la Varga Arnaiz y don Simón Valdivielso Venero.

Quinto distrito, primera sección.—Presidente, don Cándido Abad Vicario; adjuntos, don Pedro Hernando Calvo y don Eusebio Heras Pérez; suplentes, don Felipe Valdivielso de la Fuente y don Antonio Santa María Martínez.

Segunda sección.—Presidente, don Evaristo Antón Arnáiz; adjuntos, don Modesto Lariz Sierra y don Mariano Lara Rioyo; suplentes, don Eulogio Valladolid Pérez y don Luis Valdivielso de la Fuente.

Tercera sección.—Presidente, don Juan Villar Pérez; adjuntos, don Benito Lázaro Sancibrián y don Alejandro Juez de la Torre; suplentes, don Lázaro Vivar González y don Lucas Valdivielso Vélez.

Sexto distrito, primera sección.—Presidente, don Buenaventura Izquierdo González; adjuntos, don Antonio González Martínez y don Manuel Gonzalo Martínez; suplentes, don Gregorio Valladolid Sáiz y don Eulogio Salazar Pineda.

Segunda sección.—Presidente, don Fernando Carcedo Romo; adjuntos, don Modesto del Hoyo Juez y don Pedro Landaburu Arreba; suplentes, don Remigio Tudanca Tamayo y don Pablo Temiño Ortega.

Crónica militar

Ascensos

Se concede el empleo de suboficial de caballería al sargento del regimiento lanceros de Borbón, D. Juan García Sáiz.

Reclutamiento

Se concede un término de diez días para ingresar el segundo plazo de la cuota militar, á Manuel Casero Pérez, padre de un soldado de Fresno de Rio-tirón.

Guardia civil

Destinos de capitanes:

D. Eusebio Reglero Loya, ascendido, de la Comandancia de Toledo, á la primera compañía de la de Burgos.

D. Miguel Andrés López, de la primera compañía de la Comandancia de Burgos, á la quinta compañía de la de Zaragoza, continuando en comisión en el Colegio de Guardias Jóvenes.

Intervención

Se publican los siguientes destinos:

Escribiente, D. Mariano Villalta Lapayés, de las oficinas de la Intervención militar de la sexta región, á la Sección de Intervención del ministerio.

Escribiente provisional, D. José de España Pajares, sargento del regimiento de Infantería Sicilia, á las oficinas de la Intervención militar de la sexta región.

Pensiones

Se concede pensión anual de 625 pesetas, abonables por esta Delegación de Hacienda, á D.ª María Justa Sanz Martín, viuda del capitán D. Manuel Rodríguez Valcárcel.

Destinos civiles

Han sido propuestos los siguientes:

Cartero de Arauzo de Miel, Nicolás Hernando Izquierdo.

Idem de San Millán de San Zadornil, Pedro Machín Díez.

Peatón de Santa Olalla á Reinoso, Lorenzo María García.

Cartero de Fuentespina, Constancio Sauza Lechuga.

Se declara desierta la plaza de cartero de Palacios de Benaber.

DE CORREOS

El vapor «León XII» saldrá de Cadiz el 30 del actual para New York, Cuba y México.

M.E.C.D. 2017

BURGOS HACE 30 AÑOS

Del DIARIO DE BURGOS, correspondiente al viernes 22 de Enero de 1892

Hoy se ha recibido en el gobierno civil de esta provincia una Real orden, concediendo las siguientes recompensas á los señores que se mencionan, por su generoso y noble proceder en la noche del 25 de Septiembre último, auxiliando á las víctimas del choque de trenes de Quintanilleja:

Encomienda ordinaria de Carlos III á favor del médico D. Juan Quintana y Ruiz

Cruz sencilla de dicha Orden, á don Gonzalo Gil Delgado y Pineda

Y cruces sencillas de Isabel la Católica, á D. Tomás Asenjo y Asenjo, médico titular de Quintanapalla, y D. Laureano Arconada, industrial.

—Aprovechando el magnífico tiempo que se ha presentado, la concurrencia de Burgos y pueblos limítrofes ha sido extraordinaria en La Ventilla y Villagonzalo, donde se celebra hoy la fiesta de su patrono San Vicente Martir.

La Filarmónica

En el concierto de mañana oiremos á Georges Enesco, violinista considerado por todos los públicos de Europa como uno de los artistas más admirables de la actualidad

Natural de Rumania y educado musicalmente en los Conservatorios de Viena y de París, tiene Enesco en su haber una historia de triunfos, no ya solo como concertista insigne, sino como compositor distinguidísimo.

Ayer ha terminado su actuación en París y de París viene á Burgos de paso para Madrid

Le acompañará al piano José María Franco, el excelente artista español especializado en tan delicada misión, en la cual ha recorrido España y América con los solistas de más fama

El programa es el siguiente:

Sonata en re mayor.	Haendel.
Preludio Loure y Gavota (de la sonata en mi mayor) . . .	Bach.
Poema.	Chausson.
Scherzo . . .	Dittersdoff-Kreisler.
Canción Luis XIII y Pavana . .	Couperin Kreisler.
Rondó.	Mozart Kreisler.

El programa es, como se ve, un programa serio, musical, profundamente musical, cual corresponde á un ejecutante de la responsabilidad artística de Enesco, el cual no busca el aplauso fácil con acrobatismos y «diabluras» en las cuerdas, sino por el camino grande y noble de la emoción Para él, como para los grandes violinistas Isaye y Thibaut, la técnica no es un fin, sino un medio, técnica que todo concertista debe poseer, no para exhibiciones, sino para ponerla al servicio de la sensibilidad.

El concierto empezará las seis y media y las condiciones de asistencia y las horas hábiles para hacer inscripciones y proveerse de pases de transeunte son las mismas que de los conciertos anteriores.

El día 8 de Febrero (y no el 7, como se tenía anunciado) vendrá el Cuarteto Wendling de Stuttgart.

En Marzo (ó antes tal vez) el Quinteto Rosé, de Viena (el famoso cuarteto Rosé con piano)

Y en Mayo ó Junio (según vaya la «tournée» que está en estudio) la Orquesta Sinfónica de Madrid, ya contratada.

Para completar los conciertos de esta parte del año, se proyecta traer otros números de primer orden, como los anteriores.

DE LOS LUNES

Hoja Oficial

Gobierno civil

El Excmo. Sr. Ministro de la Gobernación comunica, por telegrama de hoy, lo siguiente:

«Madrid 23.—(0'30.)

Noticias oficiales de Marruecos: Parte oficial del ministerio de la Guerra del día 22, á las veintidós: Según comunica alto comisario, no ha ocurrido novedad en Melilla, Ceuta y Tetuán.

—En la tarde de ayer falleció en esta corte el cardenal arzobispo de Toledo, Excmo. Sr. D. Enrique Almaraz y Santos.

—No acusan novedad las noticias de provincias »

Lo que se publica para general conocimiento.

Burgos 23 de Enero de 1922.—El gobernador, *Isidoro León.*

Ecos de sociedad

Nuestro distinguido amigo D Antonio Cisneros Delgado, coronel del undécimo regimiento de Artillería ligera, sale esta noche, en el expreso, con dirección á Melilla, para tomar posesión de su nuevo destino en la comandancia general de aquella plaza.

Habiendo recibido la orden de incorporarse con urgencia, le es imposible despedirse personalmente de todas sus amistades, por lo cual lo hace desde las columnas de este periódico.

Lleve un feliz viaje el dignísimo jefe, deseándole en su nuevo cargo todo género de prosperidades.

***

Don Antonio Giménez Rico, en nombre de toda su familia, hace presente, por nuestro conducto, su agradecimiento á cuantas personas se interesaron por la salud y asistieron al entierro y funeral de su finada hermana (q. e. p. d)

***

D. Pedro Bañón y Pascual, secretario del ilustre Colegio Notarial de Burgos, nos ofrece su nuevo despacho, así como el de las oficinas de dicho Colegio, en la calle del Almirante Bonifaz, núm 19.

Agradecemos la atención.

***

Ha fallecido, á la edad de 67 años, don Quintilo Cavia Alonso, practicante de los Reales Patronatos de Huelgas y Hospital del Rey.

Reciban su esposa doña Guadalupe Martín Llorente y demás familia nuestro sentido pésame.

JOYERÍA DE MODA

PLAZA MAYOR, 58

TELÉFONO 422.

Esta casa recibe y fabrica los últimos modelos en platería y joyería.

Brillantes, perlas, amatistas, aguas marinas, zafiros y toda clase de piedras preciosas.

INSTRUCCIÓN PÚBLICA

Oposiciones restriegidas

De acuerdo con lo ofrecido por el director general á los maestros limitados en su última visita á raíz de la Asamblea, parece existe el propósito de convocar oposiciones en todas las provincias, á fin de que aquellos compañeros puedan practicarlas para cancelar su limitación

El aguinaldo del soldado

Convocada por el presidente de la Diputación, D. Amadeo Rilova, se reunió el sábado por la tarde en el Palacio provincial, la comisión del Aguinaldo á los soldados de la guarnición de Burgos actualmente en Africa

El señor Rilova dió cuenta de la gestión de los comisionados, que fueron recibidos por las tropas con el mayor entusiasmo y con las más efusivas muestras de amor á Burgos, colmándoles de atenciones.

Asimismo se leyó un telegrama enviado por D. Eduardo Diez Conde á Málaga, para D. Juan Albarellos, con el encargo de que éste lo pusiera en manos de la comisión á su regreso.

El señor Rilova manifestó que la comisión no pudo entrevistarse con el señor Albarellos, porque, del buque al tren, apenas tuvo tiempo para prepararse á reanudar el viaje

Por ello se indicó la conveniencia de publicar en los periódicos locales el expresado telegrama, que dice así:

«*Juan Albarellos*, calle de la Peña, números 2 y 4, Málaga

»Ruégole manifieste comisión burgalesa lo siguiente:

»Enterado por DIARIO homenaje tributado por esa dignísima comisión, en nombre ciudad querida y provincia, en memoria mi heróico hermano Julio, depositando corona flores sobre su tumba, obligame expresarles una vez más, en nombre toda mi familia, nuestro profundo y sincero agradecimiento por tanto honor, confiando que él, desde el Cielo, sabrá agradecer cumplidamente tan meritoria acción Dichoso él que tras del deber, supo ofrendar su vida en holocausto de la Patria, alcanzando el honroso título de héroe.

»Muy afectuosamente les saluda á todos —*Eduardo Diez Conde* »

Se acordó significarle el reconocimiento de la comisión; telegrafiar á cuantos facilitaron el desempeño de su cometido á los comisionados, y otorgar á éstos un voto de gracias.

Teatro principal

El jueves 26 debutará la gran compañía de zarzuela y opereta del maestro Rada, en la que figuran los primeros actores Emilio Escrich y Andrés López, con la preciosa zarzuela en tres actos, titulada *Jugar con fuego.*

Elenco artístico.—Maestros directores y concertadores, Serafín Rada y Enrique L. Fernández; primeros actores y directores, Emilio Escrich y Andrés López; tiples cantantes, Rafaela Fuertes y Agustina Jovellanos; tiple cómica, Juanita Campoamor; característica, Paquita Villavetrán; segundas tiples, Pilar Lara y María Villagrasa; comprimarias, Elisa Moreno y Encarnación Rodríguez; tenor, Rafael Rodríguez; barítonos, Julio Nadal y Vicente Lladró; tenor cómico, Angel Redondo; actores, Vicente López, Antonio Aranguren y Celestino Saavedra; partiquinos, Fernando León y Antonio Alvarez

Coro de señoritas y caballeros.—Escogida orquesta.

Apuntadores, Pedro González y Antonio Robles.

Magnífica sastrería de Pérez y Brotons.—Precioso decorado propiedad de la compañía —Pintor escenógrafo, José María Iglesias.—Archivo: Sociedad de Autores.

Repertorio y estrenos.—La novelera, El niño judío, El asombro de Damasco, Diana la cazadora, Trianerías, La canción del olvido, Pepe Conde ó El mentir de las estrellas, La alegría de la huerta, Carceleras, El Otelo del barrio, Jugar con fuego, La bruja, Las campanas de Carrión, La Marsellesa, El dúo de la Africana, Los calebreses, El señor Joaquín, La tempestad La marcha de Cádiz, La hora del reparto, La trapera, La generala, La millonaria, El trébol, Maruxa, Las golondrinas, La fiesta de San Antón, La niña de los besos, Los novios de las chachas, El gato moniés, El cabo primero, El lego de San Pablo, Los madgyares, el postillón de la Rioja y otras.

Se abre un abono á once únicas funciones, «matinées» gran moda, á los siguientes precios:

Plateas de proscenio, sin entradas, 16 pesetas; palcos principales de proscenio, sin ídem, 12; plateas y palcos con gabinete, sin ídem, 16; plateas y palcos sin gabinete, sin ídem, 14; butaca de patio, con entrada, 3; butaca de palco, con entrada, 2

Los impuestos á cargo del público

El abono queda abierto en la taquilla del Teatro principal, teléfono 330, de once de la mañana á una y media de la tarde, y de cuatro de la misma á nueve de la noche, hasta el miércoles 25.

Los abonados á la última temporada tendrán reservadas sus respectivas localidades hasta las nueve de la noche de hoy lunes; pasada dicha hora, la empresa dispondrá libremente de ellas en favor de los nuevos solicitantes.

Salón Parisiana EMPRESA FRAGA

Mañana martes, grandes funciones de cinematógrafo á las siete y á las diez

Terminación de la sensacional serie francesa, con estreno de los episodios 9.º y 10.º titulados *EL JURAMENTO* y *PARIS LIBERTADO*

PARIS MISTERIOSO

En breve, estreno de la más sensacional serie americana en 15 episodios.

VITAGRAPH presenta al formidable atleta ANTONIO MORENO en la monumental obra

La mano invisible

"BON MARCHE,,-Espolón, 6

Por fin de temporada, gran rebaja de precios en todos los artículos de invierno

Camisas de franela, puños dobles y cuello suelto, para caballero, por 5'15 ptas.
Idem de percal y cefiro puños dobles y cuello suelto, para caballero, á 6 y 8.
Trajes interiores lana para caballero, por 18
Tres pares calcetines color, para caballero, por 1'75
Liquidación verdad de todas las existencias de peletería á la mitad de su valor.
Jerseys punto de lana y algodón para señora, á 10, 12 y 18 pesetas.
Abrigos paño gamuza para niños y niñas, desde 8.
Mantas de lana para cama, desde 15
Grandes existencias de géneros blancos.
Pieza de veinte metros, desde 20 75 pesetas.
Corte de sábana para encima, por 9 50
Inmenso surtido en ropa blanca para señoras y niños.
Lote especial de camisas de señora, á 2 90 pesetas una.
Gran depósito de medias y calcetines á precios de fábrica.

Recomendamos que antes de efectuar sus compras visiten esta casa.

Espolón, núm. 6, Burgos.

Cooperativa de funcionarios

Convocatoria

El Consejo de Administración de esta Sociedad, cumpliendo lo que determinan los artículos 15, 16, 17 y 18 de su Reglamento, convoca á todos los señores socios de la misma para celebrar Junta general ordinaria que tendrá lugar en el Salón de quintas de la Diputación, el día 29 de los corrientes, á las once de la mañana.

La Junta se ocupará de los asuntos siguientes:

1.º Lectura y aprobación del acta de la sesión extraordinaria celebrada el día 26 de Agosto de 1921 y de la memoria y balances semestrales.

2.º Dimisión del consejero señor Tobar y nombramiento de un vocal del Consejo de Administración.

3.º Nombramiento de presidente y vocal honorarios del Consejo de Administración; y

4.º Todos los asuntos que los señores socios tengan por conveniente.

Burgos 20 de Enero de 1922.—El presidente del Consejo de Administración, *M. Cillero.*

CAJA DE AHORROS DEL BANCO

Crédito de la Unión Minera

BURGOS

INTERESES QUE ABONA:

4, 4'25, 4'50, 5, 5'50 y 6 por 100, libres de todo impuesto.

DE TELÈFONOS

Telefonemas (partes telefónicos) recibidos y detenidos en la Central de teléfonos por no encontrar los destinatarios:

De Santander, para Sáinz, abonado 143 (por interrupción)

De Valladolid, para Julián Hernández, Calera, 59.

De Madrid, para Isabelita Pastor, teatro.

POSTALES DE AFRICA

Agradecimiento del soldado

Nador 6 de Enero de 1922.

Srtas. Alumnas de la Escuela Normal de Maestras.

Mi más distinguidas señoritas: Habiendo llegado la Comisión burgalesa á estas inhospitalarias tierras á traernos el donativo que hace al ejército la caridad pública, me ha tocado, por mi suerte, una postal de los gigantones, en la que ustedes me invitan á aceptar el óbolo pequeño que en recuerdo de su afecto dedican al soldado desconocido

No hacía falta de ningún modo que ustedes me invitasen á aceptar dicho óbolo, pues solo con saber que era de las *Pipiolillas* de mi Patria chica me bastaba para recibirlo con el mismo placer y cariño que si fuese de mi propia madre

Ya sé que la mujer burgalesa se ha siempre distinguido en todas las campañas, demostrando su afecto hacia el soldado, que la muerte ante la vista, defiende valiente el honor de su Patria, y, ya sé también que siempre supo ser para el soldado, un poco de novia, otro poco de madre y un mucho de hermana de la caridad, y por eso no encuentro en lo más recóndito de mi mente palabras bastantes para demostrarles mi más sincero agradecimiento

Una vez más, mil gracias por su desprendimiento y benevolencia deseándolas á ustedes tengan prosperidad en sus estudios, pues si nosotros somos los salvadores del honor nacional ustedes son las *Pipiolillas* que defenderán siempre el honor moral de nuestra hermosa Patria

En nombre de mis compañeros reciban el más grato saludo y agradecimiento por sus atenciones, sintiendo no poder saludarlas personalmente,

Affmo. de ustedes s. s. y admirador q. s. p. b.

GONZALO MIGUEL.

Batallón expedicionario de San Marcial núm. 44, 1.ª compañía, Melilla.

***

Los hermanos D. Cirilo y D. Emilio González herradores del 11.º regimiento de Artillería ligera, desean hacer constar su agradecimiento á Burgos y á sus jefes, por los regalos que les han enviado.

Banco de España

Burgos

Debiendo celebrar esta Sucursal la junta de señores accionistas que previene el Reglamento, está tendrá efecto el día 5 de Febrero próximo, á las once de la mañana

Los poseedores de diez ó más acciones domiciliadas en esta dependencia con tres meses de antelación á la fecha indicada, que deseen asistir á la reunión, deberán recoger la tarjeta de entrada, que se facilitará en esta secretaría desde el día 31 del actual.

El derecho de asistencia á la junta no puede delegarse, y solo las mujeres casadas, los menores de edad, las Corporaciones y los establecimientos públicos ó privados, con capacidad legal para poseer acciones del Banco, podrán concurrir por medio de sus representantes legítimos.

Burgos 23 Enero 1922.—El secretario, *Vicente Llorente.*

NOTICIAS

El sábado, á las cinco y media de la tarde, se declaró un pequeño incendio en la chimenea de la casa número 32 del paseo del Espolón, siendo sofocado por varios bomberos, teniente de seguridad D. Salvador Martín, jefe y subjefe de la guardia municipal y algunos individuos de este cuerpo.

A las diez de la noche, en la casa número 56 del mismo paseo, hubo otro conato de incendio, quedando sofocado por los vecinos y el guardia municipal Gregorio Carmona.

†

Mañana martes se celebrarán misas á las diez y diez y media, en la capilla del Santísimo Cristo (Catedral), por el alma del joven D. Valentín de la Torre Mínguez, que falleció en Madrid en igual fecha de 1921 (q. e. p. d.)

Su madre, hermana y demás familia ruegan á sus amigos le tengan presente en sus oraciones.

TIENDA-ASILO.—En el día de hoy se han distribuído 316 raciones.

D.ª Clemencia Moral ha hecho, para las atenciones de la Tienda Asilo, un donativo de 5 pesetas y un joven amante de los pobres 2

La Junta les da las más expresivas gracias en nombre de los pobres.

Se ruega á los padres de los soldados de cuota que actualmente se encuentran en Africa tengan la bondad de acudir el miércoles 25, á las once y media de la mañana, al local que ocupa el Círculo Venatorio (Café Montañés), para tratar de asuntos de interés.

†

Desde las diez hasta las doce se celebrarán mañana martes misas en el altar mayor de la iglesia parroquial de San Lorenzo el Real, que serán aplicadas por el eterno descanso del alma de la señora doña Angela Aparicio Sanz de Chico, que falleció el día 22 de Enero de 1907.

La familia ruega á sus amigos una oración por el alma de la finada.

En la mañana del 20 del actual desapareció del pueblo de Entrambasaguas, el criado de Domingo Ibarrola Pérez, llamado Francisco López López de 19 años de edad, natural de Freiges (Lugo), llevándose prendas de vestir, propiedad de su amo, valoradas en 200 pesetas.

Dicho individuo fué detenido en Bercedo por la guardia civil y puesto á disposición del juzgado de Valle de Mena.

†

Las misas que se celebren mañana martes, á las nueve, nueve y media y diez, y la exposición del Santísimo que tendrá lugar en las religiosas Esclavas se aplicarán por el eterno descanso del alma del señor don Enrique Feliú y Prieto, que falleció el día 24 de Enero de 1920 (E. P. D.)

La familia ruega á sus amistades le tengan presente en sus oraciones.

Esta mañana, á primera hora, puso fin á su vida, arrojándose al río Arlanzón, en el pueblo de Cavia, una vecina del mismo, de unos 45 años de edad.

El cadaver fué encontrado á mediodía.

AZUCAR

á 1'50 pesetas kilo. Despacho de chocolates «El Papa Moscas». Paloma, 12.

¡ARGENTINITA!

Cuidado con las imitaciones. La galleta Argentinita se vende exclusivamente en casa de M. Castrillo, San Lorenzo, 27.

AL PÚBLICO

En el almacén de ferretería de Sobrinos de Valentín Marcos (Casa del Cordón) se ha recibido una importante partida de batería de cocina, suiza, marca «Jarro», á precios sumamente económicos.

Automóviles

entre Burgos y Santa Cruz del Tozo

Estos cómodos, porque llevan bandajes huecos, y rápidos automóviles, salen de Burgos á las tres y media de la tarde, siendo su administrador el acreditado comerciante D. Eusterio Rodríguez, Plaza Mayor, librería.

De Santa Cruz parten á las ocho y media, llegando en hora y cuarto á Burgos. Administrador en Santa Cruz: el farmacéutico D. Eutiquio Sáinz Pereda.

Creado este servicio para comodidad y beneficio del público, se variarán las horas si á éste conviniere.

Carbones

Es grande la economía que encuentran las familias que en sus hogares consumen los procedentes de las minas «Concepción» y «Santa Teresa», de Villasur de Herreros, de los señores ARROYO y MAROTO, sirviéndose á domicilio OVOIDES á CINCO PESETAS CINCUENTA CENTIMOS los 50 kilos.

Los pedidos, en la Librería Internacional, Vitoria, 2; zapatería de D. Emiliano Domingo, Mercado, 10, teléfono 516; tienda de ultramarinos «La Precisa», San Lorenzo, 2 al 10, teléfono 324, y tienda de ultramarinos de D. Isidro Barrio, Vitoria, 20.

SE ARRIENDA

Para recreo ó industria, hermosa huerta jardín, con riego, frutales y amplios locales interiores, en total 2 325 metros cuadrados, en la calle del Tinte.

Proposiciones en las oficinas del Círculo Católico de Obreros, de diez á una y de tres á cinco y tres cuartos

DIARREAS DE LOS NIÑOS

El único remedio que cura las diarreas de los niños (diarreas verdes inclusive) hasta el punto de restituir á la vida á enfermos irremisiblemente perdidos, es el Elixir Estomacal de Sáiz de Carlos.

Los vinos finos de Rioja de Bodegas Franco-Españolas de Logroño, no tienen rival.

Diario de Avisos

Notas religiosas

SANTOS DE MAÑANA:

La Descensión de Nuestra Señora,—Santos Timoteo, Babilas, Feliciano, Surano, Tirso, Eugenio, Urbano, Mardonio, Musonio, Prilidiano.

CULTOS:

Parroquia de San Lesmes Abad, Patrón de Burgos—Solemne novena en honor del Santo Titular, por la mañana, á las nueve y media, y por la tarde, á las cinco y media.

Salesas.—Novena á San Francisco de Sales, á las cinco de la tarde.

Consultorio Médico Municipal

Consultas para el 24 de Enero:

Medicina y Cirugía, de once y media una

Obstetricia Ginecología y Enfermedades de los niños, de tres á cuatro.

Enfermedades gináto urinarias, de tres y media á cuatro y media.

Casa de Socorro

Asistencias prestadas:

Aurea Mateo, del 22 años; extracción de una astilla del pulgar derecho.

Isabel Fernández, de 49; heridas contusas en los dedos pulgar y medio derechos.

Olalla Hernando, de 74; herida contusa á colgajo en la región ciliar izquierda y erosión en la región malar

Francisco Rodrigo, de 25; herida incisa punzante en el índice izquierdo.

Registro civil

Defunciones.—Julio Rodríguez Fraile, de Burgos, ocho días, Cordón, 4; Nicolás Quintanilla Puente, de Burgos, 55 años, San Juan, 23; Manuel Ordex Alvarez, de Adrales (Oviedo), 52 años, Lain Calvo, 30; Milagros Alonso González, de Burgos, doce días, San Cosme, 3; Jesús Hurtado Martínez, un año, Fernando González 3; Victoriano Martínez Arranso, de Burgos, dos meses, Sombrerería, 8; Fe García Plasencia, de Burgos, 20 años, Hospital de San Juan; María Pérez Cantero, de Burgos, catorce días, San Gil, 17.

Nacimientos.—Julia Diez Bolivar, Vicenta López Hierro, José Gómez del Cerro, Vicenta López Santamaría.

Estado del tiempo

Observaciones meteorológicas del Instituto en el día de hoy:

Barómetro.—A las ocho de la mañana, 687 7; á las cuatro de la tarde, 685

Temperaturas.—Máxima sombra, 0; mínima sombra, 0 6.

Dirección del viento.—A las ocho de la mañana, S.; á las cuatro de la tarde, S.

Comunicados

Sr. Director del DIARIO DE BURGOS

Muy señor mío: Confiado en su recto criterio le ruego publique las siguientes líneas en el periódico de su digna dirección.

Por diferentes conductos ha llegado á mi conocimiento que alguna piadosa persona (cuyos sentimientos están de sobra provistos en absoluto de nobleza) ha propalado la noticia de que me voy á ausentar de Burgos; esta versión (que me permito calificar de intencionada) pudiera lastimar mis intereses y en defensa de ellos necesito afirmar que no puedo ni deseo abandonar esta ciudad á la que me ligan compromisos de gratitud eterna, y sepa el bienhechor (quien perdono), que no solamente no pienso dejar el gimnasio, sino que me esforzaré por colocarlo á la altura de los mejores de España y que es libre la competencia cuando se hace con nobleza.

M. G. E. Rubio

director del «Centro de Educación Física».

Soler y Torra Hermanos

BANQUEROS

Casa central: Barcelona.-Apartado 555

Sucursal: San Sebastián

Avenida de la Libertad, 20

Dirección telegráfica: SOLERTORRA

Compraventa de valores nacionales y extranjeros.—Negociación de toda clase de cupones.—Ordenes de Bolsa.—Giros sobre el extranjero.—Cambio de monedas y billetes.—Cuentas corrientes en moneda nacional y extranjera.

Negociamos los cupones de Cédulas argentinas

Facilitamos oro para Aduanas

Banco Hipotecario de España

Este Banco tiene conferida á los señores Soler y Torra Hermanos la exclusiva de la venta de sus Cédulas para las provincias de Alava, Guipúzcoa y Navarra.

Información telegráfica y telefónica

Servicio especial del DIARIO DE BURGOS

Primera conferencia

Madrid.—3'20 t.

Devolución de cuotas

La «Gaceta» publica hoy una Real orden, disponiendo que se devuelvan á los individuos que se mencionan las cantidades que ingresaron para reducir el tiempo de servicio en filas.

El santo del Rey

Esta mañana, al verificarse el relevo de la guardia de Palacio, se asomó el Rey á un balcón, siendo aclamado por el público.

Posteriormente salió á otro de la plaza de Oriente y la inmensa muchedumbre allí estacionada le ovacionó con gran entusiasmo.

En el oratorio particular de los Reyes se dijo una misa en la que ofició el obispo de Sión, oyéndola toda la familia real, excepto la Reina D.ª Victoria, que guarda cama, pero que está muy mejorada.

Por Mayordomía desfilan numerosas personas para firmar en los albums.

Maura

A las once llegó á Palacio el señor Maura, diciéndonos que iba á cumplimentar al Monarca en nombre de todo el Gobierno.

Al salir manifestó que S. M. había firmado un decreto concediendo honores de capitán general con mando en plaza al cadaver del cardenal Almaraz.

El cardenal Benlloch

También estuvo en Palacio el cardenal arzobispo de Burgos, que llegó anoche á Madrid.

Nos dijo que mañana, á las once, se verificará el entierro del cardenal primado, en el que oficiará él y que por la noche, emprenderá su viaje á Roma.

Se halla también en Madrid el arzobispo de Tarragona.

Pésame regio

Ayer, á las once y media, el Rey envió á la Nunciatura á su ayudante señor Barrera, con objeto de que diera el pésame en su nombre al Nuncio, por el fallecimiento de S. S. el Papa.

Después acudió á dar el pésame el infante D. Fernando.

M.E.C.D. 2017

EL CENTRO. Gran peluquería. Plaza Mayor, 4, (junto al Círculo de la Unión) Teléfono 244.

Cierva

A las doce y media llegó á Palacio, con el fin de firmar en el album, el ministro de la Guerra.

Manifestó que de Marruecos no había nada de particular y que de otras cosas no podía hablar.

—Pero esto no es obstáculo—añadió—para que hablen ustedes.

Mañana, en Cuatro Vientos, se verificará la entrega de varios aparatos asistiendo en nombre de la Reina D.ª Victoria, la Infanta D.ª Isabel

Un telegrama del Rey

El Monarca ha dirigido un telegrama de pésame al cardenal Gasparri, secretario de Estado de S. S. por la muerte del Pontífice.

Fiesta suspendida

Se ha suspendido la fiesta anunciada para hoy en el Hospital de San José y Santa Adela y á la que pensaban asistir los Soberanos.

Probablemente se celebrará el jueves.

La muerte del primado

El teniente coronel Obregón, ayudante del Rey, ha dado el pésame, en nombre de D. Alfonso, á la familia del cardenal primado.

De Estado

En el ministerio de Estado nos han dicho que la Corte no vestirá de luto por la muerte del Papa.

Casi todos los cardenales españoles han salido para Roma, con objeto de asistir al entierro de S. S. y luego al cónclave que se verificará para nombrar sucesor.

En Gobernación

El subsecretario de Gobernación ha declarado que no se ha acordado aun la fecha del entierro del primado.

Añadió que esta mañana había estado el señor Francos Rodríguez conferenciando con el Nuncio.

El conde de Coello de Portugal ha manifestado que se ha nombrado una comisión para que informe sobre la calidad de las aguas que surten á Barcelona, y que esto se ha hecho á petición del señor Martínez Anido.

Comunica el gobernador civil de Oviedo que se ha resuelto la huelga de mineros, habiendo aprobado la fórmula que les presentó sobre el jornal mínimo y horas extraordinarias

Ha intervenido en el asunto la comisión arbitral, que atenderá las reclamaciones que se originen.

Según ha comunicado el Sindicato obrero de mineros, mañana se reanudará el trabajo.

Cierva y Berenguer

En la conferencia que han celebrado el ministro de la Guerra y el alto comisario, parece que han tratado de la política que ha de seguirse por parte del ministerio de Estado

Alhucemas, indispuesto

El señor García Prieto se encuentra acatarrado y por esta causa no pudo tomar parte en el acto celebrado ayer en el Centro democrático.

De Gracia y Justicia

El señor Francos Rodríguez, antes de salir el sábado para Alicante, dijo que en breve dirigirá instrucciones á los jueces municipales, ordenándoles que comuniquen á la Inspección de Sanidad todas las defunciones que ocurran por enfermedades infecto contagiosas.

Los enemigos de España

Una Agencia extranjera ha circulado la noticia de haber alcanzado los kabileños una victoria sobre nuestras tropas en la toma de Dar Drius.

El Gobierno ha telegrafiado á los representantes de España, interesándoles que desvirtúen las maniobras de los enemigos de nuestra nación.

Mejoras en Telégrafos

Hoy se han inaugurado en el Palacio de Comunicaciones tres salas de telégrafos.

Una de las salas tiene 48 aparatos Hugues y otra 30 Morse con dos bandas capaces para 60 hilos.

***

Segunda conferencia

Madrid.—8'30 t.

La muerte del Pontífice

El ministro de Estado ha telegrafiado al cardenal Gasparri, expresándole el sentimiento por la muerte de S. S., en nombre del Gobierno.

En el mismo sentido ha telegrafiado á nuestro embajador para que lo haga llegar al Sacro Colegio.

La Nunciatura ha dispuesto que se celebren funerales en la iglesia pontificia, pero aún no se ha señalado la fecha.

Los funerales oficiales tendrán lugar en la iglesia de San Francisco el Grande, con asistencia del Rey.

Los cardenales españoles, antes de marchar á Roma, vendrán á Madrid, con el fin de conferenciar con el Gobierno acerca de la reunión del Cónclave

Se ha dado orden para que desde mañana, en todos los edificios públicos se ice la bandera nacional á media asta, durante tres días.

La primera noticia del fallecimiento del Santo Padre se tuvo por un telegrafista de Roma, que se la envió á un compañero suyo de París, y éste, á su vez, á otro de Madrid.

Los oficiales no se recibieron hasta cerca de las cinco de la tarde, pero el ministro de Estado acudió á las doce á la Nunciatura para dar el pésame, encontrándose allí al embajador de Inglaterra, que fué con el mismo objeto.

La Nunciatura transmitió la noticia oficial al ministerio de Estado á las cinco de la tarde, diciendo que la había recibido por conducto del embajador de España en el Vaticano.

Por la Nunciatura desfila un gran gentío dejando tarjetas.

También se han cursado numerosos despachos de pésame á Roma.

La muerte del Primado

Hace unos 20 días el cardenal Almaraz se sintió enfermo de alguna gravedad, pero mejoró hasta considerársele restablecido

Volvió á recaer hace cuatro días y su dolencia tuvo un fatal desenlace.

Poco antes de morir el arzobispo de Toledo se hallaban junto al lecho, además de los doctores, el conde de Mariliada, obispos de Madrid Alcalá, Salamanca auxiliar de Toledo, provincial de Sevilla, tesorero de Toledo, capellanes del difunto y familiares.

Momentos antes de dejar de existir, exclamó:

—Cúmplase la voluntad divina.

El cadaver ha sido embalsamado por los doctores López Francos y Valmori.

Mañana será trasladado á Toledo en un tren especial, que saldrá de Madrid á las dos de la tarde.

Será enterrado en la capilla de Santa Teresa, de la Catedral de Toledo, por expreso deseo del finado

Anteayer hizo testamento ante el notario señor Bofarull.

La capilla ardiente se ha instalado en la misma habitación donde dejó de existir

Está revestido el cadaver de pontifical y se halla encerrado en un arcón de ébano.

Durante toda la mañana han dicho misas en la capilla ardiente el arzobispo de Valladolid y los obispos de Salamanca y Toledo.

Presidirá el entierro el cardenal arzobispo de Burgos, revestido de pontifical

Pasado mañana se celebrarán los funerales «corpore insepulto», y á continuación tendrá lugar el sepelio.

En el tren especial irán á Toledo el ministro de Gracia y Justicia y la comisión del Cabildo Catedral de aquella ciudad.

Al llegar el cadaver del cardenal á Toledo será conducido en hombros á la Catedral.

Es la primera vez que se hace cuando fallece algún prelado

El señor Maura y los ministros estuvieron en el palacio de la Cruzada, dejando tarjeta.

También desfila numeroso público.

Se reciben muchos telegramas de pésame.

La exemperatriz Zita

La exemperatriz Zita ha salido de Burdeos con dirección á Madrid.

España y Francia

A pesar de ser día festivo en el ministerio de Estado han continuado las conversaciones entre los técnicos españoles y el delegado francés, tratando del convenio comercial entre ambos países.

Noticias de Melilla

MELILLA.—Han quedado reparadas las averías causadas por el temporal en las líneas telefónicas entre la plaza y las posiciones

—De Ceuta ha llegado el general Vives, que hoy salió al campo con el capitán Sussano para estudiar los barracones que han de instalarse en la posición de Dar Drius.

—Marchó á la península el general Picaso.

Créese que marcha á conferenciar con el Gobierno

—El vapor «Villamil» llevó un convoy de víveres para los prisioneros.

—Frente á Alhucemas se halla el enemigo ejercitándose en el tiro de ametralladoras y cañones.

—La ocupación de Dar Drius ha causado gran impresión entre los kabileños.

En los zocos se predica la guerra santa.

Dícese que la harka piensa asaltar Dar Drius, rompiendo las comunicaciones con otras posiciones.

Las confidencias aseguran que la harka está constituída por 1 800 beniurriagueles, esperándose que engrosen con otros kabileños.

—Ha vuelto á reproducirse el temporal de Poniente destruyendo varias tiendas y barracones.

Una huelga

PALENCIA.—Se han declarado en huelga los tipógrafos.

Hoy se publicará «El Diario Palentino», compuesto por sus redactores.

Después del temporal

VIGO.—Ha llegado el director de Obras Públicas, para apreciar los daños causados por la última galerna en el puerto.

Se hospeda en casa del diputado á Cortes por Redondela D. José Barrera.

Ayer fué obsequiado con un banquete y luego reconoció el puerto

Hoy, por la tarde, se celebrará en el Ayuntamiento una asamblea de fuerzas vivas, con asistencia del director de Obras Públicas, para acordar las medidas urgentes que han de llevarse á cabo.

Una catástrofe

De Portugal participan que en el pueblo de Murtosa, á consecuencia de los temporales, se hundieron varias casas, muriendo 30 personas.

MANCHETA

Automóvil correo diario

¡Alerta, viajantes y viajeros!

Desde julio quedó instalado el servicio, el único más corto para ir á Logroño, San Sebastián, Bilbao y otros puntos del norte, tomando el auto que hace el servicio por línea directa Calahorra-Soria y vice versa Además de su rapidez y economía, resultan cómodos, por sus magníficos automóviles, empalmando con el coche de Madrid á San Pedro Manrique.

Billetes: Hotel Espinosa, en Calahorra.

Salida para Soria á las once de la mañana.

ISIDRO PLAZA, banquero

PLA, 5, BURGOS—*Casa fundada en 1848*

Esta casa, la más antigua de esta ciudad en operaciones de Banca y Bolsa ha establecido un servicio especial y muy económico para la compra y venta al contado de toda clase de valores del Estado, entregando los títulos en el acto.

Se encarga también de hacerlo en comisión, en las Bolsas españolas y extranjeras, de valores del Estado, Corporaciones y Sociedades.

Giros sobre todas las provincias y pueblos de importancia, cambio y descuento.

Cuentas corrientes y préstamos con valores.

Se admiten depósitos en metálico y valores, sin cobrar derechos por custodia.

Compra de toda clase de cupones.

Préstamos hipotecarios.

Horas de oficina: de nueve á dos y de cuatro á seis.

VIVERO

de árboles frutales y maderables

Sitios de venta: San Carlos, 1, 2.º, centro, y en el vivero, carretera de Francia (frente al ventorro de San Isidro).

Correspondencia, á José López, en dicho vivero.

Director propietario:

DON ANGEL HERNAEZ

INGENIERO AGRÓNOMO

ARRIENDO

Se ceden espaciosos locales, sitos en el casco de esta ciudad, propios para instalar industrias. Informarán en esta Administración.

Estera y espartería

DE

LUIS QUESADA

Esteras, pasos para portales, alfombras de yute burletes invisibles, limpiabarros, utensilios de limpieza para habitaciones; betunes «Dandy» y «Servus».

PALOMA, NÚMS 21 y 25

Esta casa no tiene sucursales.

EMPLEADO

con inmejorables referencias, se ofrece para escritorio en las horas francas de su destino, sabiendo mecanografía.

Darán razón en esta administración.

PLANCHADORA

oficiala, se necesita. Trinidad, 22, 1.º

ALMONEDA

se hace de varios muebles Cid, 7 y 9, entresuelo.

SE VENDE

máquina de hacer medias en buenas condiciones Concepción 7 habitación número 8

HERPETICOS

Las erupciones y comezones de la piel desaparecerán á los pocos días que useis los maravillosos *Lodos de Cucho*, de venta en las principales farmacias

Profesor académico alemán

Se ofrece á dar lecciones particulares á domicilio de Alemán Inglés y Francés y cursos de las mismas lenguas en Avellanos núm. 3 principal derecha.

Informes: á la misma dirección, de cuatro á cinco de la tarde y en el Depósito de los señores H. Burgsmüller Sölme. Alonso Martínez 7, de nueve á una y de tres á seis tarde.

LABRADORES

¿Queréis hacer buena matanza? Pues comprar pimentón, arroz y pimienta en casa de la viuda de José Ojeda, Almirante Bonifaz, 6.

GARAGE

Arriendo en buenas condiciones. Informes en esta administración.

URGENTE

Por ausentarse sus dueños, se vende una tartana enganchada con arreos completos Informarán Huelges, 17.

SE VENDE

un desintegrador de moler corteza de encina y roble, en buen uso Para tratar en el molino eléctrico de la calle del Tinte (Santa Clara).

BASURA

Se vende la que producen ocho ó nueve caballos Se cede barata, sacándola dos ó tres veces á la semana Razón: San Gil, 7 estanco

COSTURERAS

con mucha práctica en el manejo de máquinas. Se facilitará trabajo para sus casas y ganarán buenos jornales Fábrica de guantes del paseo de los Pisones También hace falta un chico de 16 á 18 años.

ARRIENDO O VENTA

del almacén de vinos de la carretera de Madrid junto á la fábrica de sierra de Florencio Martínez En dicho almacén informarán.

SE NECESITA

un oficial botero que sepa cumplir con su obligación, en el almacén de vinos de Leonardo Carcedo, calle de San Pedro de Cardeña.

DEPENDIENTE

Se necesita bien impuesto en mercería Casa Paco, Cid, 14.

SE ARRIENDA

una casa en Gamonal, sita en la calle de Vitoria, núm 10, en inmejorables condiciones para vivienda ó industria Informarán Puebla 8 almacén de vinos de Epigmenio de Lope

PANADERO

Hace falta, bien impuesto en el oficio, para el pueblo de Olazaguila (Navarra). Informará Fermín Isasi, en dicho pueblo.

Un gran especialista francés en Burgos

Continuando sus frecuentes visitas á esta región el eminente ortopédico

A. CLAVERIE, DE PARÍS,

la casa más importante del mundo entero en su género, estará en

VITORIA, el lunes 23 de Enero, desde las nueve de la mañana hasta las cinco de la tarde en el Hotel Pallarés; en

MIRANDA DE EBRO, el martes 24 de Enero desde las nueve hasta las cinco, en el Hotel Trocóniz; en

BURGOS el miércoles 25 de Enero, desde las nueve hasta las cinco, en el Hotel Universal, y en

PALENCIA, el jueves 26 de Enero, desde las nueve hasta las cinco, en el Hotel Central,

donde, además de su antigua, numerosa y distinguida clientela, podrán visitarle todas aquellas personas deseosas de conocer las famosas especialidades de la gran institución parisina, entre las cuales se distinguen muy principalmente: los aparatos

para la curación de la hernia

neumáticos, impermeables, imperceptibles sin resorte, los únicos que procuran un alivio total é inmediato, un bienestar permanente y un resultado positivo y seguro.

Las cinturas fajas del Dr. Clarans, para señoras, y del Dr. Namy, para caballeros, anatómicas, indeformables, rigurosamente adecuadas á cada una de las finalidades que persiguen para combatir y vencer definitivamente la

OBESIDAD, EVENTRACION, DILATACION

sostener los órganos abdominales, riñón, estómago, embarazo, matriz.

Brazos y piernas artificiales automáticos

MEDIAS PARA VARICES

Corsés especiales para corregir las deformidades del cuerpo humano. En una palabra, todo lo que á aparatos del arte médico se refiere.

Rogamos, pues, á los interesados no dejen de visitar al eminente especialista, aunque no sea más que para solicitarle el envío de uno de sus interesantes folletos ilustrados, verdaderos volúmenes científicos, contenedores de utilísimos consejos, que á las personas afligidas de las mencionadas afecciones reparte gratuita y generosamente la casa Claverie También puede solicitarse gratis escribiendo bien claramente nombre y señas del que desea recibirlos á *AGENCE CEBRIAN, LAURIA, 26.—BARCELONA*

Fernández Villa Hermanos

BANQUEROS

SANZ PASTOR, 14 y 16.—BURGOS

Casa fundada en 1872

Compra y venta de valores, entregando los Títulos en el acto

Compra y venta de valores en comisión en las Bolsas de Madrid, Barcelona, Bilbao, París Londres y demás del extranjero, en condiciones muy económicas

Giro, cambio, descuentos, negociación de letras

Depósito de valores, sin cobrar derecho de custodia

Pago de cupones y demás operaciones bancarias.

En las cuentas corrientes á la vista se abona el 3 por 100 de interés

Imposiciones de ahorro, abonando del 3 al 4 por 100, según los plazos.

POMADA Y DEPURATIVO

Cereo.

Cura eczemas, herpes, quemaduras, sarna, sabañones ulcerados, escrófulas y toda clase de enfermedades de la piel.

Venta farmacias. Depósitos: don Federico de la Llera y señora viuda de Martínez.

Depurativo FUSTER

Gran purificador de la sangre

PREMIADO EN LAS EXPOSICIONES DE PARIS Y LONDRES

El Artritismo se puede comparar á un árbol que sus ramas son: el *reuma, herpes, asma, hemoroides*, enfermedades de la *matriz, flujo blanco, desarreglo menstrual* del *estómago, fermentaciones, estreñimiento, cólicos nefríticos, piedras, arenillas, obesidad, diabetes* y todas las enfermedades que reconocen por causa el exceso en la sangre de *ácido úrico, urea* y otros *venenos*.

El Depurativo FUSTER cura todas esas afecciones, porque su acción fisiológica es activar el trabajo de los riñones, para que eliminen el *ácido úrico, urea* y demás *óxidos de la sangre* por la orina y el sudor; de ahí que un solo medicamento cure radicalmente tantas enfermedades (al parecer), que en realidad no son más que una.

Puede pedirse en Droguerías y Farmacias y en la del autor

Fuster - BENIDORM (Alicante)

Depósito en Burgos: Farmacia de Barriocanal.

SE NECESITA

criada, sabiendo cumplir con su obligación, para poca familia, buen sueldo. Huerto del Rey, 22 2.º

SE VENDEN

bueyes, caballos, carros, volquetes y tartana, procedentes de las obras del ferrocarril y minas de Burgos y pavimentación. Para informes, ferretería del señor Giménez, Santander, 2.

VACAS LECHERAS

Se venden tres, de pura raza holandesa Para tratar, con Salvador Manso, en Villasandino.

Plaza cubierta, puesto núm. 2

Se vende lechazo de Burgos á 2 pesetas medio kilo

SE OFRECE

joven francés, para dar lecciones del mismo. Vitoria, 22 y 24, 1.º izquierda.

EMPLEADO

Se desea para la fábrica de seda artificial instalada en un pueblo de esta provincia, que tenga conocimientos amplios de contabilidad por partida doble, sistema americano, y correspondencia comercial

El solicitante, á ser posible, se prefiere sea casado.

Para informes y demás condiciones, dirigirse á D. Victorino del Val, diputado provincial, en Burgos.

AGENTES

Importante Compañía de seguros generales, incendios, transportes accidentes y otros ramos necesita nombrar en esta capital y pueblos cabeza de partido. Se darán grandes comisiones, las más elevadas en esta clase de operaciones.

Se les confiará además otras representaciones para la venta de productos de gran consumo.

Dirigirse por carta á la administración de este periódico á nombre de don A. Zaera.

SE ARRIENDAN

las basuras del parador «El Siglo». Para tratar, con la viuda de Emilio Esteban, en el mismo. Merced 14 y 16.

AMA

Se desea para casa de los padres. Espolón, 42, casa de D. Manuel Galtero G1.

AMA DE CRIA

se necesita para su casa Informará Antoliano Delgado, en Mazuelo de Muñó.

SE TRASPASA

el taller de zapatería propiedad de Modesto Maté, sito en Carnicerías 10 por no poder atenderle su dueño. Informes: Santander, 32 ó en dicho taller.

CRIADA

Se necesita para todo, en la calle de Vitoria, 14, 2.º, izquierda Sers bien retribuída. Inútil presentarse sin buenas referencias.

CARBÓN

de encina, se vende á precios convencionales. Para tratar, con Pablo Fernández, Carnicerías, 9, establecimiento.

SIRVIENTA

Señora viuda, de 35 á 50 años, se necesita con excelentes informes á satisfacción. Dirigirse á D. Teodio Vicente, Casirogeriz (Burgos)

Venta de una casa

con dos pisos y planta baja. Informes en esta administración

SE VENDEN

una casa y dos pajares en Soldeña de Burgos. Para tratar con su dueño en Burgos, San Leamos, número 2 fonda de vinos y comidas de Manuel Arca

Representantes para vinos

Se desean en capitales y pueblos de importancia Dirigirse á Domingo R. de León, en Valdepeñas (Ciudad Real).

CAMIÓN

U. S. A. de cinco toneladas, seminuevo completamente reparado, vendo

Detalles: Juan Deasy, Iturriza, núm. 9 Bilbao.

CRIADO

Se necesita para la posada del Cordón de los Infantes, número 6, prefiriéndose viudo y de regular edad. Informes: taller de vaciador (Hondillo).

Imprenta del Diario de Burgos.

¡Agricultores!

Abonad con nitrato de sosa de Chile. Es un abono excelente para toda clase de cultivos. Se vende en todas las casas importantes que se dediquen al comercio de abonos Informes y folletos gratis para su aplicación dirigiéndose al Comité del Nitrato de Sosa de Chile, Almirante, 19, Madrid, apartado 6

ABONOS MINERALES

Sociedad General de Industria y Comercio

El representante de esta Sociedad, participa á los agricultores que tiene á la venta superfosfatos 18,20 por 100, sulfato de amoníaco, cloruro potásico 80,85 por 100 y sulfato de potasa 90,95 por 100

El labrador, para su tranquilidad, debe mandar analizar donde quiera todas las clases de abonos minerales que vendo, siendo de mi cuenta los gastos de análisis. Garantizo siempre la riqueza que marcan las etiquetas de los sacos

Representante depositario: JULIAN DE CELAYA

ALMACÉN DE ABONOS Y MAQUINARIA AGRÍCOLA

Calle de Valladolid, número 8.—BURGOS

Almacen de carbones

Muy superiores y baratos

Piedra superior de Asturias, cok fuerte de Mieres, ovoides de hulla, antracita de Guardo, y vegetal.

Para los pedidos: San Lorenzo, núm. 38, salchichería de Manuel Sánchez teléfono 173.

Superfosfatos 18|20

Avisamos á los agricultores y comerciantes de abonos que en nuestros almacenes de Burgos y Lerma contamos con grandes existencias de superfosfatos de todas graduaciones de la acreditada marca «El Gaigo», de nuestro representado don Eduardo de Salazar, de Bilbao, quien á su vez está constantemente recibiendo grandes cargamentos del extranjero.

Antes de comprar no dejen de consultar precios á sus representantes

HIJOS DE MARCELINO RODRÍGUEZ

Burgos: San Pablo, 6 y 8. Lerma: Audiencia, 1.

"LA COCINA"

LOZA | CRISTAL | PORCELANA BATERIA DE COCINA | APARATOS PARA ALUMBRADO ELECTRICO | LAMPARAS Y MATERIAL ELECTRICO :: :: :: :: :: :: :: :: :: LINOLEUMS | PERFUMERIA | ARTICULOS PARA REGALOS :: :: ::

VICENTE P. CANALES

Casa especial en utensilios para COCINA Y COMEDOR

Almirante Bonifaz, 4 — Teléfono 420 — -BURGOS-

Depósito de los Sres. Burgsmüller Sölme de Kreiensen

(Alemania)

Depositario: D. José López Alonso. :: Plaza de Alonso Martínez, número 7

Venta de batería de cocina en aluminio y porcelana. - Herramientas de herrero, carpintero y hojalatero. - Venta de bicicletas y accesorios para las mismas. - Reparaciones. - Se limpian y reparan máquinas de escribir, coser y bordar.

Se hacen traducciones de alemán á castellano

Precios sin competencia y garantía de los objetos que se venden y reparan

AUTOCAMIONES Se venden U. S. A. y otras marcas, entrega inmediata.

Transportes dentro y fuera de la capital

Merced, 12 JUAN MANRIQUE Teléfono 253

¡Cazadores!

Escopetas garantizadas á toda prueba

Pídase catálogo al fabricante

JOAQUÍN FERNÁNDEZ

--EIBAR--

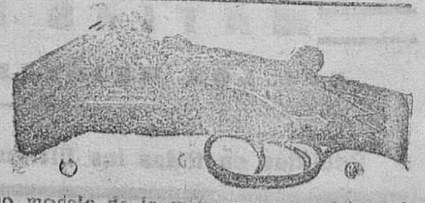

Armas de 25 á 2.000 pesetas. Último modelo de la mejor escopeta fabricada para la Casa Real. Cañones de marca «Demi-Bloc» y «Full-Block».

Nuevos modelos de escopetas para la próxima temporada de caza.

M.E.C.D. 2017

EUSTASIO VILLANUEVA.
RELOJERÍA DE PRECISIÓN — PLAZA MAYOR 48

¿Por qué tantos miles de niños se crían con GLAXO?

1.° Porque es maravilloso, tanto para criarlos como para ayudar á criarlos.
2.° Porque dando el Glaxo á niños desnutridos, raquíticos, con diarrea ó que devuelvan todo lo que toman, en pocos días mejoran de un modo tan radical, que no parecen los mismos.
Y 3.° Porque aunque el Glaxo parezca más caro, es el más barato de todos los productos, pues para un mismo gasto el niño aumenta más de peso con Glaxo que con ningún otro alimento, lo que se ve con pocos días de prueba.
El Glaxo es la mejor leche de vaca de Nueva Zelanda, apropiada al estómago humano. El mejor alimento lácteo de ancianos y enfermos.
Usese el biberón Glaxo; es el biberón perfecto.
Agentes exclusivos en España, Portugal, Gibraltar y Marruecos: Sebastián Tauler y Compañía, Montera, 18, Madrid.
Representante en Burgos; Francisco Alcalde Orive.

Casa de Saldos

Liquidación de todas las existencias con un 40 y 50 por 100 de descuento.-¡¡Todo á mitad de precio!!

Almirante Bonifaz, 15

Modern' Garage.-

Lain Calvo, 38.—Teléfono núm. 102 — BURGOS —

Automóviles Chenard & Walker.—Agencia de Burgos, Palencia y Valladolid

Magníficos chassis con motores de 4 y 6 cilindros, desde 8 á 10 HP, ruedas metálicas ó de madera, montado sobre ellos preciosas carrocerías á gusto del cliente, desde el precio más económico al más elevado

SÓLIDOS — SILENCIOSOS — POCO CONSUMO

MOTOCICLETAS — BICICLETAS

STOCK MICHELIN. *Vulcanización de neumáticos.*

Taller de reparaciones

CARGA DE ACUMULADORES, ESMALTAJE Á FUEGO, PIEZAS DE RECAMBIO

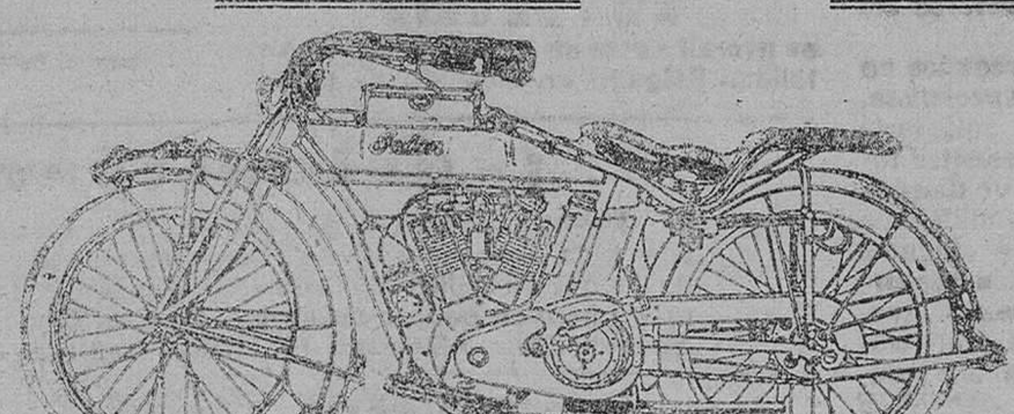

Preciosos modelos para carrera, turismo y paseo, de caballero y niños de ambos sexos.

Inmenso surtido en toda clase de accesorios.

Motocicletas INDIAN.—*La mejor del mundo.*
Modelos de uno y dos cilindros, de 3 1/2, 4, 5 y 7 HP y de tipo Hendes Special, con arranque, alumbrado y klaxon eléctrico, contador kilométrico é indicador de velocidad.

GASOLINAS, ACEITES, GRASAS, ETC., ETC.

Alquiler de automóviles á precios convencionales.

CASA CEBRIAN

Lain-Calvo, números 30 y 32

Construcción especial de baules y maletas de viaje.—Manufactura de objetos de mimbre y junco. Cestas, cunas, canastillas, costureros, papeleras, porta-cubiertos, andadores, baules, cestas y cestos para diferentes usos, clases y tamaños

80 modelos diferentes

en butacas, sillones y chaise-long, de mimbre y junco, de elegante y sólida construcción

ESPECIALIDAD EN JUEGOS COMPLETOS

Precios sin competencia):(Antes de comprar, visitar la

Lain-Calvo, 30 y 32 :: **CASA CEBRIAN** :: Lain-Calvo, 30 y 32

MIDY

Vale mas evitar que corregir!

El Ácido Úrico es un enemigo que aprovecha cualquier momento para dañar el organismo humano.
Hay que prevenirse contra este enemigo y atacarlo antes de que él nos ataque.

LA PIPERAZINA MIDY

es el arma más segura contra el ÁCIDO ÚRICO por que lo disuelve en mayor proporción que ninguna otra, por que es el eliminador úrico más enérgico e inofensivo y el que goza de mayor fama.

C.ie CHARGEURS REUNIS

SERVICIO COMBINADO CON LA

Compañía Sud Atlantique

Vapores extra-rápidos de lujo, de cuatro y dos hélices

Salidas del puerto de Bilbao

Para Río de Janeiro, Montevideo y Buenos Aires, saldrá directamente y sin trasbordo los magníficos vapores
El día 20 de Febrero, vapor «AURIGNY»
El día 20 de Marzo, vapor «DESIDARE»
Admitiendo pasajeros de primera, segunda intermediaria y tercera.

Precio en 3.ª clase, 465 pesetas.

Estos vapores están dotados de todos los adelantos modernos. Llevan médico, cocineros y camareros españoles.
También admitirán carga y con conocimiento directo para Rosario de Santa Fe.

Salidas del puerto de Burdeaux

Para Bahía, Río de Janeiro, Santos, Montevideo y Buenos Aires, saldrán directamente los vapores siguientes:
El 21 de Enero, vapor «ALBA».
El 28 de Enero, vapor «LUTETIA».
El 25 de Febrero, vapor «MASSILIA».
Admitirán pasajeros de gran lujo, lujo, primera, segunda y segunda intermediaria, y tercera.

Para toda clase de informes, billetes de pasaje, fletes, etc., dirigirse á los agentes consignatarios autorizados:

Félix Iglesias y Compañía
ARENAL, 6, BILBAO

Sucursales: Garibay, 20, San Sebastián, y Plaza de la Constitución, 25, Pamplona.

Talleres de construcción y fundición de maquinaria

Armentia, Mendi y Correa,

B.° del Prado (Industrial Alavesa), teléfono número 583,

VITORIA

Especialidad en maquinaria para madera. Máquinas sierra de cinta y circulares. Carros para el aserrado de grandes troncos, cepilladoras, tupis, barrenos, tornos, aparatos de soldar, sierras de cinta, mordazas, máquinas de afilar cuchillas, etcétera, accesorios.
Presupuestos gratis á quien lo solicite.
Necesitamos representantes activos para esta provincia.

VINO PEPTONA ORTEGA

Es el mejor tónico y nutritivo para convalecientes, personas débiles. Recomendado contra la inapetencia, malas digestiones, anemia, tisis, neurastenia.
Pídase en farmacias y al autor, Leon 13, Madrid.

Sanatorio quirúrgico del doctor Madrazo.-Santander

Teléfono número 461.

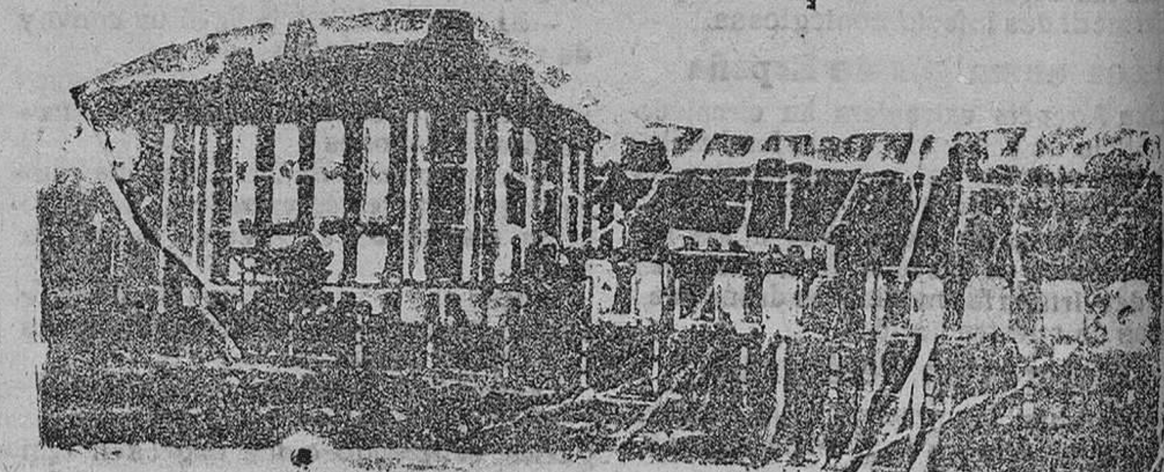

En este instituto se trata todo género de afecciones de CIRUGÍA. Los diez y seis años que lleva desde su fundación y su numerosa estadística garantizan los resultados.
Para que todas las clases sociales puedan disfrutar de los beneficios de esta Clínica, se hallan establecidas tres categorías: pagando por estancia, 20 pesetas en primera, 10 en segunda y 5 en tercera.
En las dos primeras clases puede el enfermo estar acompañado de un individuo de su familia ó algún sirviente. Las consultas, por escrito, se dirigirán al Director y para otros detalles al Gerente D. Luis Polo y Pasaño.

Banco Agrícola Comercial

Capital: 40.000.000 de pesetas. - Domicilio: BILBAO

IMPORTACIÓN - BANCA - EXPORTACIÓN

Maquinaria agrícola :: Abonos minerales
Materias primas :: Insecticidas
Semillas seleccionadas

Agencia y depósito: **LUIS DE PABLO IBAÑEZ**.—Burgos
CORRESPONDENCIA: PLAZA MAYOR, 50 (provisional)

Cuantos estén interesados en adquirir ó conocer estos productos, deben solicitar correspondencia, anticipando que me será muy agradable contestar cualquier demanda ó satisfacer consulta

Vapores correos holandeses de la

-: Holland America Line :-

Servicio regular de vapores de pasaje desde los puertos del Norte de España á los de Cuba y México

Para toda clase de informes, billetes de pasaje, fletes, etc., dirigirse á LOS CONSIGNATARIOS AUTORIZADOS

Pérez Ullivarri é Hijo Limitada
BILBAO.—Barroeta Aldama, 2, 2.°
Telegramas y telefonemas: «ULLIVARRI».

Estos vapores están dotados de todos los adelantos modernos. Llevan médico, cocineros y camareros españoles, etc.

Nota importante.—Se advierte á los señores pasajeros que la acomodación en estos vapores para todos los de tercera clase consiste en camarotes de dos, de cuatro y de seis literas completamente independientes, y antes del embarque se designará á cada pasajero el camarote que haya de ocupar durante todo el viaje.

Arboles frutales y maderables

se venden. Para pedidos, dirigirse á Isidoro Valpuesta, calle Mayor, núm. 212, Palencia.
Se remite catálogo gratis.

LA CASA más surtida y que más barato vende en Burgos las camas y muebles es sin duda alguna

LA GRAN BRETAÑA

Siempre grandes existencias. Siempre las últimas novedades
Géneros de absoluta confianza. Siempre nuevos modelos.

Antes de comprar camas y muebles visite esta casa para convencerse de su baratura

— — FABRICACIÓN ESPECIAL DE COLCHONES METÁLICOS — —

RUIZ Y POBLETE

AGENCIA GENERAL DE NEGOCIOS

Habilitación de clases pasivas
Gestión y tramitación de expedientes militares y civiles
Legalización y petición de toda clase de documentos
Gestión de asuntos judiciales. Cumplimiento de exhortos. TESTAMENTARÍAS
Certificaciones de Penales y de última voluntad

Compra, venta, hipoteca y administración de fincas
Presupuestos para explotaciones agrícolas y pecuarias
SEGUROS DE TODAS CLASES
Comisiones y representaciones comerciales
PATENTES Y MARCAS
Corresponsales en provincias

COMISIÓN MÓDICA

Despacho: Augusto Figueroa, 40, bajo (Pasaje).—Madrid.

Ganaderos

Si queréis que el cerdo, carnero, ternero, caballo ó mula se desarrollen perfectamente, la vaca y la yegua traigan crías robustas con más y mejor leche, y las gallinas pongan más, usad con frecuencia la

Fosfoferrosa ó Engorde Castellano Liras

y se evitarán con ello muchas enfermedades; gran apetito. El ganado destinado á las ferias adquiere gran lustre en su pelo, pues con unos gramos en cada tres piensos del día, á los tres ó cuatro semanas se notan efectos maravillosos. Es el más aceptado. Lo prepara y remite su autor el farmacéutico de Villadiego D. LUIS LIRAS.

Precio: 3'50 pesetas el kilo

Puntos de venta.—En Burgos, en la farmacia de Correos, de D. Ildefonso Martín; droguerías de los señores Barriocanal, Hijos de Martínez Mata y Amézaga y Cano; D. Rufino Ortiz, Benito Gutiérrez, 1; en Belorado, el señor farmacéutico; en Fontecha, D. José Rodríguez; en Castrogeriz, el señor Cruzado y el señor Martínez, farmacéuticos; en Nava de Roa, D. Sandalio Liras; en Melgar de Fernamental, el veterinario señor Villahizán; en Aranda de Duero, el farmacéutico señor Brogeras; en Lerma, el farmacéutico señor García Gil; en Medina de Pomar, el señor Montiel.

LA EXPERIENCIA DEMUESTRA QUE LOS CHOCOLATES Y DULCES

MATIAS LOPEZ

SON LOS MEJORES DEL MUNDO

Pedidlos en todos los Ultramarinos y Confiterías.

"LA VELOZ"

Fábrica de sierra y construcción de muebles de todos los estilos

Se alquilan, compran y venden á plazos y al contado

FABRICA Y TALLERES *Concepción, 5* — ALMACENES Y DESPACHO *Nuño Rasura, 2 y 4*

Venta de vertillo — **VICENTE L. PAVÓN**

Fábrica de cajas de cartón

ENCUADERNACIONES DE TODAS CLASES

PRECIOS ECONÓMICOS

Enrique Martínez