







# Vapores Correos franceses

Para Habana  
Puerto Méjico  
y  
Veracruz

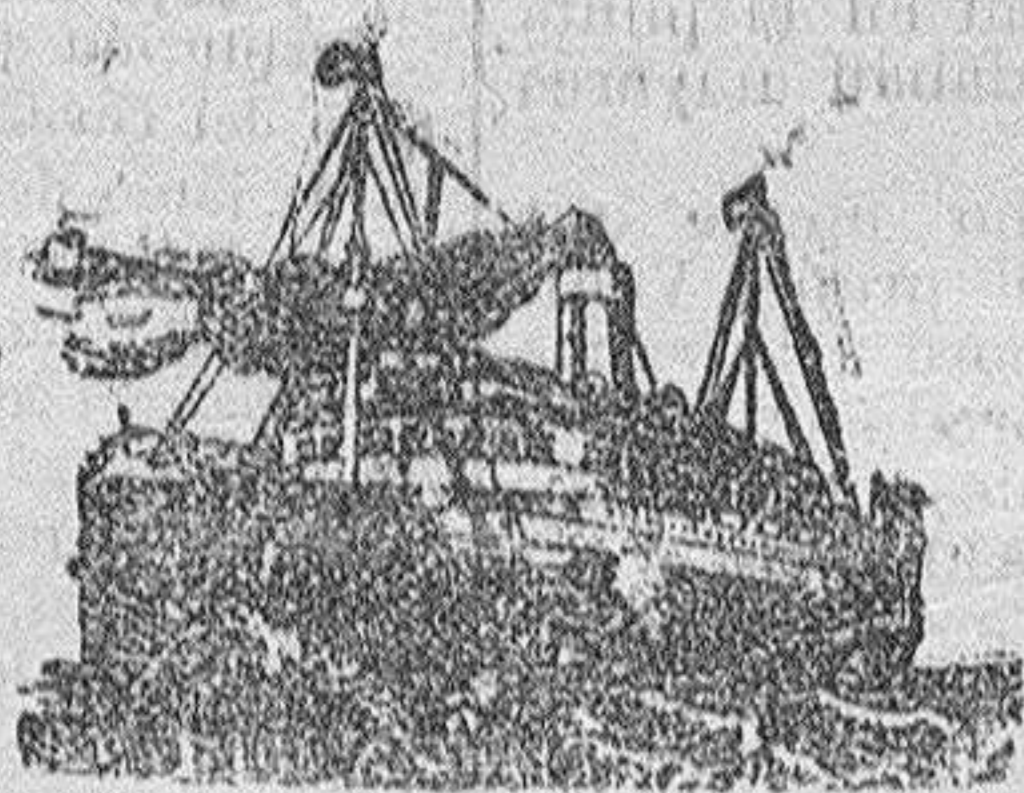

Saldrá de Santander el día 7 de abril el vapor correo  
**LA CHAMPAGNE**  
Para Colón y escalas.  
Saldrá el día 1 de abril de 1916 el magnífico vapor,  
**PUERTO-RICO**

Admitiendo pasajeros de todas clases y carga para Venezuela, Colombia y Colón directamente, y con transbordo en Colón para Panamá y puertos que le siguen.  
**Para New-York**  
Una salida mensual de Bilbao, facilitándose en esta Agencia billetes directos de pasaje y conocimientos de carga.  
A bordo de todos los transatlánticos de esta Compañía se habla el español, está instalada la telegrafía sin hilos y llevan cocineros y camareros españoles.  
Para informes y billetes de pasaje, diríjase a los señores  
**VIAL HIJOS**  
Pasaje de Forada, 37, entresuelo, dra.—Teléfono 58

## Enfermedades Nerviosas

### CURACION CIERTA

PARA EL

## JARABE HENRY MURE

Hecho éxito demostrado por 15 años de experiencias en los Hospitales de París

PARA LA CURACION DE:

- EPILEPSIA - HISTERICO
- HISTERO - EPILEPSIA
- BALE DE SAN VICTOR
- ENFERMEDADES DEL CEREBRO
- Y DE LA MEDULA ESPINAL
- DIABETIS AZUCARADA
- ESPERMATORREA

Envío gratuito de un folleto muy interesante.

Henry Mure, en Pont-Saint-Espirit (Francia)

Véndese en todas las principales farmacias y droguerías.

Rehusad las falsificaciones. Exijase el nombre Mure.

## LA IBÉRICA

Sociedad Anónima de Contraseguros

FUNDADA EN 1886

Beneficios que obtienen los contratados en «LA IBÉRICA»

1. La total garantía de los derechos que a su favor nacen de las pólizas de seguro.
2. La inspección de riesgos, regularización de pólizas y despacho de documentos en las Compañías de seguros.
3. La dirección legal y técnica en los siniestros.
4. La dirección y sostenimiento de los litigios que deban incurrirse.
5. El pago de cuantos gastos son de cuenta de los asegurados en caso de siniestro, tales como peritajes, declaraciones, certificaciones, jornales y cuantos se ocasionen, tanto judiciales como extrajudiciales, hasta el momento de hacer efectiva la indemnización.

Las cantidades contratadas hasta el día pasan de DOS MIL MILLONES de pesetas

REPRESENTANTE: **Mauricio R. Lasso de la Vega**  
COMPANIA, S.—SANTANDER

## HEMATOL

Los ANÉMICOS, NEURASTÉNICOS y CONVALESCENTES deben tomar el

Recomendado por la clase médica  
De venta en farmacias y droguerías

## Catecismo de Maquinistas y Fogoneros

(QUINTA EDICION)

Obra de gran utilidad para los que se dedican al manejo de toda clase de máquinas de vapor.

Publicada por la Asociación de Ingenieros de Lieja, y traducida al español por J. G. Malgor.

De venta en la Administración de este periódico, a 250 pesetas ejemplar.

## PASTILLAS PECTORALES

### G. F. MERINO & HIJO

0,50 Ptas. PAQUETE

## PENSION DOREE

MADRID PRINCIPE, 27

Aseos. Calefacción. Cuarto de baño. TELEFONO, 819

## Antiblenorrágico KROHAMS

WEMIS

Único y verdadero tratamiento racional de la blenorragia, sin producir el KROHAMS la más mínima molestia. Basta un frasco para la curación completa, igual que en la leucorrea (flujo blanco), tan frecuentemente en las señoras, a las que bastan muy pocos lavados vaginales para la absoluta curación.

PRECIO DEL FRASCO: 450 PESETAS

Depositarlos: Pérez Martín Velasco, Alcalá, 7, y en Santander, don Vicente de Venancio R. Jiménez.

## PAPEL VIEJO

Se vende en esta Administración

## EL SECRETO DE SU BELLEZA

y de millares de mujeres mas admiradas por todo el mundo, que usan siempre la

..... CREMA CALBER .....

Un poco que se aplique a diario en la cara, cuello, manos y brazos, deja la piel tan suave que rejuvenece, dando esa transparencia natural que toda mujer desea tener. Es fresca como un copo de nieve;

.... LA CREMA CALBER ....

es diferente de todas las demas cremas grasientas, las cuales no terminan mas que por cerrar los poros y ajar el cutis. Reune las cualidades esenciales para guardar la piel limpia, suave y transparente. — Comprad un bote enseguida y vereis como embellece vuestra piel cada dia

..... CREMA CALBER .....

De venta en Santander: Droguería de Pérez del Molino y Ca y Villafranca y Calvo, y en las perfumerías y farmacias más principales. Agente general para España: don Francisco Loarte.

## DESCUBRIMIENTO SENSACIONAL

Curación radical de todas las enfermedades de la piel, de las llagas de las piernas y del artritismo, reumatismo, roña, dolores, etc. por medio del

### TRATAMIENTO DE L. RICHELET

Antes de la curación      Después de 15 días de tratamiento

Notamos señalado ya a los lectores de nuestro periódico el descubrimiento sensacional del Sr. L. Richelet (farmacéutico-químico en Sedan (Francia) sobre el tratamiento de las enfermedades de la piel y de la sangre. A continuación indicamos las afecciones que más particularmente son curadas por este prodigioso tratamiento: Eczemas, herpes, herpes, acné, sarpullidos, prurigos, rojeos, sarpullidos faringocócos, psoriasis, yscias de la barba, costras, costras, costras, costras del cuero cabelludo, afecciones de la nariz y oídos, llagas y escomas variolosas de la pierna, enfermedades sistémicas.

La curación es igualmente segura en los trastornos de la circulación en el hombre y en la mujer, y en el artritismo, reumatismo, gota, dolores, etc.

¡Nada ha habido en el mundo!

Este maravilloso tratamiento, ejerció su acción tan pronto como se localizó el mal como en la sangre, que la dejó completamente purificada y regenerada.

El tratamiento de L. Richelet se encuentra en todas las buenas farmacias y droguerías de España, Canarias y Baleares.

Pídase hoy mismo un folleto ilustrado en lengua española al autor Sr. RICHELET, ó al depositario general en España D. FRANCISCO LOARTE, droguería, calle San Marcial, 23, SAN SEBASTIAN, y será remitido gratuitamente.

**L. RICHELET.** 13. rue Gambetta. SEDAN (Francia)

Depósito general y venta: Droguería de DON FRANCISCO LOARTE, calle de San Ignacio de Loyola, (frente al Mercado.—San Sebastián.

Puntos de venta en ésta: Droguerías: señores Pérez del Molino y Compañía, y señores Villafranca y Calvo; farmacias de don Juan Carrera y de don Dionisio Erasun.

## Importantísimo.

¿QUIERE USTED LEER EL PERIÓDICO GRATIS? Pues haga sus compras en los grandes Almacenes de la «Ciudad de Santander». Blanca, 1 y 3. Teléfono núm. 90

: «La Perla», Amós de Escalante, 2. Teléfono, núm. 253 :

Camisería, Corbatería, Géneros de punto, Guantes, Bisutería, Artículos de piel, Paraguas, Impermeables, Capas para agua, Perfumería y otra infinidad de artículos de novedad.

Grandioso surtido de Calzado de todas las clases y formas, para señora, caballero y niño.

Especialidad en el calzado para señora. Siempre las últimas novedades. Grandes rebajas de precio en los artículos de invierno.

Todo el que quiera economizar dinero, que compre en estas casas.

NOVEDAD, ELEGANCIA Y ECONOMIA

**Vale 10 cts**

Las casas de Sánchez Hermanos "La Ciudad de Santander", Blanca, 1 y 3, "La Perla", Amós de Escalante, 2, reconocen dicho valor a todo el que compre en sus casas.

Por cada peseta admitirán 0,10 en vales, por cada cinco 0,50 ó sea el 10 por 100 del valor de la compra que haga.

Para ser válido este vale es necesario que venga acompañado del anuncio de la casa.

## TOS CATARROS BRONQUITIS ASMA

ELIXIR GOMENOL CLIMENT.

## Comerciantes é industriales

Hacemos saber al comercio y público en general, que esta nueva Casa de comercio ha recibido un extenso surtido de lámparas de filamento metálico de las mejores marcas y se ceden a precio reducido.

Depósito por mayor de las lámparas de filamento metálico EGMAR y WOTAN.

### Lámparas NITRA de medio watio

Gran economía notará todo aquel que use la lámpara NITRA, de medio watio. Todos los arcos voltaicos deben sustituirse por la nueva lámpara NITRA.

TIPOS: 200-400-600-1.000-2.000 y 3.000 Bugías.

Venta y reparación de toda clase de motores y maquinaria eléctrica. Instalaciones y reparación de luz eléctrica y timbres. Venta de toda clase de material eléctrico. Se cuenta con personal técnico en el ramo de electricidad.

**Fernando Torcida Mier (S. en C.)**  
PLAZA VIEJA, 4. 2.º.—TELEFONO NUMERO 265.

## Servicio de trenes.

Santander-Madrid  
Rápido a las 8,50, correo a las 16,27, mixto, 7,20, para llegar a Madrid, respectivamente, a las 21,45, 8,10 y 5,58.  
Rápido, a las 8,45; correo a las 17,30, mixto a las 22,10, para llegar a Santander, respectivamente, a las 20,14, 8 y 18,40.  
Los trenes rápidos circularán de Santander a Madrid los lunes, miércoles y viernes, y de Madrid a Santander los martes, jueves y sábados.

Santander-Bárcena.  
Salida de Santander, a las 12,08. Llegada a Bárcena, a las 14,12.  
Salida de Bárcena, a las 8. Llegada a Santander, a las 10,10.

Santander-Bilbao.  
Salidas de Santander: A las 8,15 (correo), 12,20 (correo) y 16,55, para llegar a Bilbao a las 12,3, 16,5 y 20,35.  
Los trenes de las 12,20 y 16,55 admiten viajeros para Castro-Urdiales con cambio de tren en Traslaviña.  
Salidas de Bilbao: A las 7,40 (correo), 12,10 (correo) y 16,55, para llegar a Santander a las 11,21, 16,2 y 20,37.  
Gibaja a Santander: Salida a las 7,30 para llegar a las 9,35.  
Santander a Marrón: Salida a las 17,20, Santander-Liérganes.  
Salidas de Santander: A las 8,55 (correo), 11,55, 14,50 y 19,20.  
El tren para Bilbao de las 16,55 admite

viajeros para la línea de Liérganes con cambio de tren en Orejo.  
Salidas de Liérganes a las 7,35, 8,30, 10,25, 11,40, 13,50 y 18,5.  
Salida de Astillero para Santander: A las 18,10 para llegar a las 18,30. Solamente circula los días laborables.  
Santander-Ontandeda.  
Salidas de Santander: A las 8,30, 11, 14,25 y 18.  
Salidas de Ontandeda: A las 7,28, 11,09, 14,31 y 18,04.  
Santander-Llanes.  
Salidas de Santander.—A las 8 (correo), 12,20 y 17,20, para llegar a Llanes, a las 11,30, 15,52 y 20,50.  
Los dos primeros continúan a Oviedo.  
Salidas de Llanes.—A las 7,55, 13,5 y 18,1, para llegar a Santander, a las 11,23, 16,32 y 21, 20.  
Los dos últimos proceden de Oviedo.  
Santander-Cabezón.  
Salidas de Santander.—A las 15 y 19,15, para llegar a Cabezón, a las 16,48 y 21,3.  
Salidas de Cabezón.—A las 7,18, 12,55 y 17,9, para llegar a Santander, a las 9,5, 14,39 y 18,49.  
Santander-Torrelavega-Cabezón.  
Salidas de Santander.—A las 7,20, para llegar a Torrelavega, a las 8,29.  
Salida de Torrelavega para Cabezón, a las 11,30, para llegar a las 12,17.

## SERVICIO POSTAL

Horas del reparto de correspondencia y servicio de oficinas

REPARTO A DOMICILIO.—Correo de Madrid, a las 10 y media; de Bilbao, a las 13. Mixto Madrid, 19 y media. Con el correo de Madrid se reparte la correspondencia del mixto de Bilbao del día anterior.

LISTA.—De nueve y media a 13 mañana, y de 16 a 20 tarde.

APARTADO.—De 10 a 13 mañana y de 17 y media a 19 y media tarde.

RECLAMACIONES.—De 9 a 11 de la mañana.

VALORES DECLARADOS.—Objetos asegurados y paquetes postales, de 9 y media a 13 mañana, y de 14 y media a 15 tarde.

CERTIFICADOS.—Cartas ordinarias, de 9 y media a 13 mañana; impresos, muestras y paquetes postales, de 6 a 7 tarde.

GIRO POSTAL.—De 10 a 13, de 14 y cuarto a 14,45, y de 18 a 19. Los pagos se efectúan de 10 a 12 y media mañana, y de 19 a 20 tarde. Pueden hacerse los giros por telegrafo.

Los servicios de oficina de domingos son en las horas de la mañana.

## VINO DE PEPTONA ORTEGA

## COMPRIIMIDOS ALIMENTICIOS ORTEGA

A base digestiva de vaca.

Preparado reparador y asustillable.

Muy útil para personas sanas ó enfermas que necesitan tomar alimentos fácilmente digestibles y nutritivos con frecuencia ó a destiada (excursiones, viajes, sports, etc).

Cada comprimido equivale a 10 gramos de carne de vaca.

Caja con 48 comprimidos, 3,50 pesetas.

para CONVALESCENTES y PERSONAS DEBILES, es el mejor tónico y nutritivo. Inapetencia, malas digestiones, anemia, tisis, raquitismo etc.

LOS ANEMICOS deben emplear el vino ferruginoso, que tiene las propiedades del anterior, más la reconstituyente del hierro.

Medalla de Oro en el IX Congreso Internacional de Higiene y en las Exposiciones Universales de Bruselas y Buenos Aires.

### ORTEGA

Laboratorio-fábrica: Puente de Vallecas  
Farmacia: Calle del León, 13.—MADRID

## PURGACIONES

recientes ó crónicas, estrecheces, úlceras ó chancros venéreos y sífilíticos. Curación en pocas horas con una sola caja de SALFALINA.

Se vende en Santander: Francisco S. González, Droguería de la calle de los Tableros.

## ESTOMAGO DIGESTIONICO

Los que sufren inapetencia, pesadez y dificultad de digestión, flatulencia, dolor de ESTÓMAGO y desarreglos intestinales es porque desconocen las maravillosas curaciones que se consiguen con el uso del

## ESTOMAGO DIGESTIONICO

Emulsión Marfil al Guayacol

de Aceite puro de Higado de Bacalao, con hipofosfitos de cal, sosa y guayacol

Premiada en las Exposiciones de Alejandria y del Tibidabo de Barcelona con el Gran Premio y Medalla de Oro.

Los innumerables certificados de médicos eminentes que atestiguan el uso de la Emulsión Marfil al Guayacol, y los MILARES DE ENFERMOS que HAN CONSEGUIDO SU CURACION con el uso de este medicamento, son la mejor garantía que pueden desear los que tengan necesidad de combatir el ESCROFULISMO, RAQUITISMO, BRONQUITIS CRONICAS, TOSES rebeldes y DEBILIDAD GENERAL. LA EMULSION MARFIL AL GUAYACOL engorda y fortalece a los niños, desarrollando su sistema óseo. Es el mejor reconstituyente en las convalecencias, y estimula poderosamente el apetito.

Depósito central: Laboratorio químico farmacéutico de F. DEL RIO GUERRERO, sucesor de M. González Marfil, MALAGA. De venta en todas las farmacias de España y América. (Analizada y aprobada por el Departamento Nacional de Higiene de Buenos Aires, República Argentina).

## Chocolate y café

(tomarlo siempre la **La P. G.**)

Baiz y V. Larde, 15-Santander

El Diluvio, Colasia, frente a la Plaza Nueva. Caña blanca legítima de la Habana, manzanilla de M. de Argüeso, etc.

### TOS

Desaparece con las pastillas pectorales de Rincon. Favorecen la expectoración y hacen desaparecer la inflamación de los bronquios y opresión de garganta. Una pastilla en la boca produce una verdadera inyección balsámica de brea, tólu y azúcar. Dos reales paquete. En Bilbao, farmacia de Rincon, Estufa núm. 14.

De venta en Santander: Farmacia de Erasun, Depósito: Droguería de Pérez del Molino y Villfranca y Calvo.

## Matilde Cimiano

Profesora en partos

se ofrece a las señoras que padecan de relajación de miones ó dislocación de la matriz, grietas en los pechos, etc.—Gabinete reservado para casos de su profesión. Oficina del Hospital, 28, 2.º, derecha. Consulta gratis de once a una.

## Paja superior

de trigo, de alta calidad, de garroba y legumbres. Haced los pedidos al exportador en grande escala, Félix Muñoz, de Osorno.

## "PULMOGENOL"

(Comprimidos del doctor Cuedra)

Calma en el momento. La tos más fuerte y cura LAS TOS CATARROS por crónicos que sean, evitando LA TUBERCULOSIS, por su gran poder antiséptico y antibacter.

Dados resultados excelentes en EL ASMA y RONQUERA, GRIFE y BRONQUITIS.

Caja con 24 comprimidos, UNA peseta.

Droguería de Pérez del Molino y farmacias.

## Se desea

persona que visite las obras para la venta directa de azulejos y confíarle un depósito. Sólo se tomará en consideración las solicitudes acompañadas de referencias de aptitud y responsabilidad. Escribir a E. Clement, 7, Cullá, pral., Valencia.

### SASTRE

se ofrece práctico en el corte y confección, joven, para tienda, con modestas pretensiones. Informar en esta Administración.

## Ostras higiénicas

de la Compañía Ostrícola de Santander depuradas por establecimiento 0,50, 0,75, 1, 1,25 ó 1,75 decena

Deposito: Ideal Drink, Muelle, 9.  
Teléfono núm. 252