EL CANTÁBRICO

DIARIO DE LA MAÑANA

Santander.—Año XII.—Número 4.087 | Director: DON JOSÉ ESTRAÑI | Jueves 26 de julio de 1906

Carlos Mª Conachy
DENTISTA
Hotel Quintana.—Paseo de Menéndez Pelayo

DR. GONZÁLEZ TÁNAGO
Especialista en enfermedades de las vías urinarias y de la piel.
Consulta de diez á doce, martes, jueves y sábados, en Torrelavega.

Obligaciones Alares
Se aseguran, MUELLE, 7 y 8, escritorio.

BALNEARIO DE LIÉRGANES
(SANTANDER)
Aguas sulfurado-cálcicas sulfhídrico-azoadas. Especiales para las enfermedades del aparato respiratorio. Aplicables también á manifestaciones herpéticas, escrofulosas, padecimientos uterinos, mal de piedra, riñones y vejiga.
SE REMITE MEMORIA Á QUIEN LA PIDA
Gran Hotel, á cargo de un acreditado fondista
Tiene capilla, telégrafo y alumbrado eléctrico

ALMACENES DE MADERAS
y materiales de construcción
DE
FELICIANO BILBAO
TORRELAVEGA
Precios: Los más baratos que cotice cualquiera otro almacén.

VEGA QUINTANILLA, Dentista
PLAZUELA DEL PRÍNCIPE
(Entrada: Arcillero, 4)

El Dr. ESTRAÑI
ha trasladado su domicilio á la calle de la Paz, 2, 3.º
ENFERMEDADES DE LOS NIÑOS Y PARTOS
Consulta de once á una

El gran problema

En la prensa encontramos la noticia obligada de todos los años.

Las tormentas arrasan los campos, destruyen las cosechas, arruinan á los labradores y dejan en los esquilmados pueblos el germen del hambre que brotará pujante é invencible en los primeros días del invierno.

Esto ocurre allá en la meseta castellana, en las campiñas andaluzas y en las bien cultivadas tierras de Aragón y de Levante; en cambio aquí, la pertinaz sequía de dos meses, apenas mitigados sus efectos con los últimos chaparrones, ha dejado sin cosecha de yerba al labriego montañés para quien se inicia una crisis más dura que la de 1904 y la de 1898, pues no hay quien recuerde otro año en el cual á fines de julio se haya esperado tan exiguo rendimiento agrícola como en el presente se espera.

Y es que aquí en España, el país del sol por excelencia, hay otro elemento mal distribuido por la Naturaleza y peor aprovechado por el hombre, el agua, constituyendo el eterno problema nacional, cuya solución ni siquiera se prevé, no obstante pedirla todos y ofrecerla muchos.

El mal no es nuevo ni mucho menos. Cuando la conquista de Granada y las campañas de Italia alejaron el azote de la guerra de los campos de Castilla y Aragón y se empezó su cultivo con más intensidad y mejor método que el seguido hasta entonces, ya pudo notarse la falta de agua y el mal régimen hidráulico de nuestra península y poco después Carlos I inició las obras del Canal Imperial de Aragón.

En tiempos de Felipe II y de Felipe IV se estudiaron proyectos de varias obras de riego: En el siglo XVIII se ejecutaron algunas y los nombres de Pignatelli, Jovellanos y otros irán siempre unidos á las ansias nacionales de regeneración patria resolviendo ese arduo problema del agua, que, aun cuando no lo parezca para algunos, viene á ser quizás el primero y el de mayor magnitud de cuantos afectan al engrandecimiento económico y material de España.

Todo cuanto el insigne gijonés don Melchor Gaspar de Jovellanos dice en su célebre «Informe acerca de la Ley Agraria», en lo que al problema del agua se refiere, es de rigurosa actualidad, á pesar de haber transcurrido más de cien años desde que se escribió aquél, por todos conceptos notabilísimo y brillante trabajo.

Las luchas políticas del siglo XIX no permitieron aprovechar las enseñanzas que ese informe encierra, y hora es ya de que nuestra generación preste á tan importante asunto toda la atención que merece y acometa de verdad el arduo empeño de resolver ese problema, del que depende el porvenir de nuestra nación.

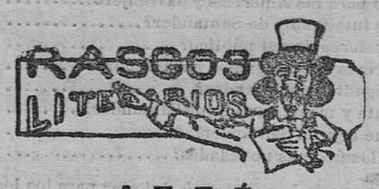

ALLÍ

Ya escala el horizonte la luna plateada,
susurra blando el viento, la tarde va á es- (pirar.
Ven pronto, que te espero, con ansia no lo- (grada
de que crucemos juntos las ondas de la mar.

Surcando levemente las pálidas espumas
nos llevará muy lejos mi yate volador
allí, donde las brisas, mecidas por las bru- (mas,
transporten nuestras almas á un sueño arro- (bador.

Allí, lejos, muy lejos de inquisidores ojos
que anima la malicia con miras de reptil;
allí, donde no tengan tus púdicos sonrojos
testigos que los juzguen con pensamiento vil.

Allí, sobre el alcázar de móviles cristales,
de un mundo misterioso espléndido fanal;
allí, donde se ocultan las perlas y corales
que adornan y engalanan el seno virginal.

Allí, donde se encierran bellezas peregri- (nas
entre algas olorosas de innúmero color
y tienen su morada las náyades y ondinas
que imaginó en la mente el númen creador.

Allí, donde rielan del alto firmamento
las tintas policrómas con mágico ondular
y á Dios en su grandeza se ve cada momento
de los inquietos mundos las fuerzas refrenar.

Allí anhelo que estemos los dos, los dos á (solas
jurándonos eterna, incoumovible fe,
al ritmo cadencioso de las bullentes olas,
teniendo el hondo abismo de nuestra vida al (pie.

Allí quiero en tus ojos de casta poesía
ver cómo se retrata la luz de la pasión,
fundiendo en una sola tu dicha con la mía
como ha soñado siempre mi amante corazón.

Allí quiero decirte que sólo en tu amor (pienso,
que tu adorada imagen en mí tiene su altar,
que es tuyo el amor mío, tan grande, tan in- (menso
como el profundo seno del anchuroso mar.

Mauricio Fernández Cuevas.

DE SAN SEBASTIAN

POR TELÉGRAFO

(DE NUESTRO CORRESPONSAL ESPECIAL)

San Sebastián 25—15'10.

A París

Pasado mañana saldrá para París el duque de Arión.

Esperando á Moret

Procedente de Burdeos, es esperado aquí mañana el señor Moret.

Es casi seguro que la Diputación le obsequiará con un banquete, como prueba de agradecimiento por la actitud en que se colocó respecto á las provincias vascongadas en la cuestión de los médicos titulares.

El general Cervera

A bordo del cañonero *Marqués de la Victoria* ha llegado el Capitán general del departamento de Ferrol general Cervera.

El buque saludó á la plaza con las salvas de ordenanza y el señor Cervera subió en seguida á Miramar para cumplimentar á los Reyes.

Cumplimientos

El comandante del crucero *Princesa de Asturias* estuvo en Palacio cumplimentando á la real familia.

Buques engalanados

Todos los buques surtos en la bahía se hallan engalanados con motivo de la festividad del día.

Visita á bordo

El Rey salió esta mañana de Miramar y fue á visitar el cañonero francés *Epiu*.

Después el comandante del buque subió á Miramar para devolver á don Alfonso la visita y cumplimentar á la real familia.

Sin salir

La Reina y las infantas no salieron esta mañana de Palacio, permaneciendo en sus habitaciones.

A Palacio

A las doce y media subieron á Miramar los señores Presidente del Consejo y ministro de Estado, permaneciendo allí cinco cuartos de hora.

LAS FIESTAS EN SANTIAGO

DE NUESTRO CORRESPONSAL)

En dias anteriores tuve el gusto de telegrafiar, como corresponsal de ese periódico en la ciudad del Apostol, noticiándole la inauguración del curso breve de Trabajo Manual Educativo, que con gran inteligencia dirigen los profesores de la provincia, don Isaac Faro de la Vega y la distinguida profesora Piedad Hoyos, curso tan interesante que constituye por sí solo el espectáculo más culto de los del programa de ferias y el más transcendental, pues á él concurren más de cien maestros, representantes de toda la región gallega. Junto con el Trabajo Educativo, tiene lugar una serie de conferencias de *extensión escolar*, presididas por el señor Rector, y abundan en ellas materias interesantes sobre puntos diversos de Pedagogía.

El certamen pedagógico se celebrará el dia 27 en el teatro, cuyo acto académico será presidido por el excelentísimo señor don Eduardo Vincenti.

La población se encuentra invadida por gran número de forasteros. Los festejos, que comenzaron ayer, se ven muy concurridos; merecen especial mención la procesión cívica, celebrada hoy con gran solemnidad para el acto de descubrir el busto del excelentísimo señor don Eugenio Montero Ríos, hijo predilecto de esta ciudad; la Exposición Artística é Industrial, que he tenido ocasión de ver, y es, por cierto, una filigrana, por la delicadeza de los trabajos presentados; la fiesta deportiva; el concurso de Foot-Ball, donde diferentes equipos se disputarán la copa compostelana, y, por último, la Batalla de flores.

Adolfo Arche Campo.

Santiago, 23-7-06.

PARA EL SEÑOR GOBERNADOR

De salud pública

A la actividad y al celo reconocido del señor Gobernador civil recomendamos estas líneas, que encierran la noticia de algo relacionado con la salud pública, y, por lo tanto, grave é importante.

En un pueblo de esta provincia, en Villaverde de Pontones, del Ayuntamiento de Rivamontan al Monte, se han registrado numerosos casos de una enfermedad, de la cual no tenemos noticias exactas en cuanto á su denominación, pero sí de sus efectos. Se trata de disentería, ó cosa parecida, con carácter epidémico, y la gravedad de sus efectos es tal que han fallecido varias personas, entre ellas un niño de una distinguidísima familia, hallándose atacados muchos más. Esto nos consta. ¿Lo sabe igualmente el señor Gobernador? Por si no lo sabe nos apresuramos nosotros á llamar la atención de su autoridad sobre tan desgraciados hechos, pues nos parece indispensable que se atienda con toda urgencia á averiguar la índole de la epidemia, su posible origen, los medios ó vehículos de su transmisión, propagación y contagio y los de evitación ó aislamiento que procedan para garantir la salud pública en la provincia, si acaso pudiese estar amenazada de algún peligro.

Tal es la noticia y tal la advertencia. De la certeza de la existencia de la enfermedad respondemos, desgraciadamente; de su importancia como epidemia y de sus peligros para el resto de la provincia nada podemos decir, porque no tenemos de ello testimonio alguno facultativo: eso es lo que le corresponde averiguar al señor Gobernador, á quien deseamos el mayor acierto en sus resoluciones, así como hacemos votos porque no tenga el mal de que se trata la importancia que nuestros informantes le atribuyen.

De todas maneras, es indudable que en materia de salud pública, así en las ciudades como en los pueblos, toda precaución es poca y todas las prevenciones justificadas y dignas de alabanza.

Casino del Sardinero

Noche de gala fue la de ayer para el Gran Casino del Sardinero, que en él se congregó cuanto hay de bello y de florido en nuestra colonia veraniega, cuanto existe de hermoso y distinguido en la buena sociedad santanderina. Fue la de anoche una fiesta espléndida, digna hermana de aquellas otras que hemos tenido ocasión de presenciar en años anteriores, cuando entre raudales de luz y de armonía congregábase florido vergel de amadores del arte y la belleza.

Tienen estas reuniones del gran Casino una distinción y una familiaridad que atraen y sugestionan y encantan. Los lindos rostros de mujer, arrebolados por la alegría, forman un marco encantador donde el cieguecillo de las flechas doradas pone mohines picarescos y dulzuras encantadoras.

Por eso nosotros, fieles adoradores de la belleza, humildes servidores de unos ojos de ensueño y de un rostro divino, nos hallamos en estas fiestas aturdidos y confusos, sin saber la flor que hemos de prender sobre nuestro corazón de las innumerables que lucen sus arreboles en este nuevo jardín de las Hespérides...

—

Cuando nos dirigimos hacia el Sardinero, la tempestad fulgura amenazadora. Los relámpagos ponen sus cintas de fuego en el espacio y á su claridad momentánea se destaca un paisaje funambulesco... La tormenta parece próxima á descargar con fuerza, pero se contiene y truenos y relámpagos prestan un encanto especial á esta excursión nocturna.

Al penetrar en el Casino, los distinguidos profesores que dirige el maestro Calvo interpretan *Mignon*, la overtura de Thomas. En el salón la gente es aun escasa, pero poco á poco van entrando los rezagados y al finalizar la preciosa *Polacca* de Brull el aspecto de la sala es el de los grandes días de fiesta.

Bastará, para dar una pequeña idea de lo que decimos, citar unos cuantos nombres tomados al azar.

Entre las distinguidas señoras y señoritas que recordamos, figuran las de Hoppe, Escalante, Abarca, Torres Quevedo, Illera, García, Bolado, Roiz de la Parra, Montalbán, Villa, Gómez Acebo, Quintana, Alvarez Prida, Peña, Incláu Redonet, (neé Maura), Mestre, López Dóriga, Quijano, Alvear, Garnica, Ortiz, Mazo, Presmanes, Caller, Secades, Iztueta, Horga (don J. y don R.); de Labat, Pombo (don J.), Corral (don R.) Vial, García (don T.) Hontoria, Chocano y Ojesto.

También tuvimos el gusto de ver allí á las distinguidas familias del conde de García Grande y barón de Cortes, á la señora viuda de Alonso Pesquera é hijas, señora viuda de Soto é hija, Presidente de la Audiencia y Gobernador militar con sus respectivas señoras, y numerosas personas más cuyos nombres sentimos desconocer.

Terminada la primera parte de concierto, en la que merecieron grandes aplausos los señores profesores por su excelente labor, y en particular el señor Corvino en el solo de violín de *Le Deluge*, de Saint-Saens, dio comienzo el baile, que resultó animadísimo.

Las parejas que se formaron fueron numerosas y en la primer *quadrille* bailada pudimos contar hasta cincuenta, con lo que basta para formar idea de lo agradablemente que para todos transcurrieron las horas. Cuando el baile se hallaba en su mayor esplendor--á las 12 de la noche—hubimos de retirarnos para venir á hilvanar estas cuatro líneas, que no sabemos si darán una pequeña idea de lo que fue el concierto de anoche, pero que tratan de reflejar nuestro entusiasmo ante la brillantez de este concierto-baile, el más concurrido sin duda alguna, de cuantos en este año se han celebrado en el Casino del Sardinero.

R.

El conflicto del agua en Sevilla

Acostumbrados como estamos á que todo ande manga por hombro, sin orden ni concierto, no nos llama la atención el grave, pero gravísimo, conflicto del agua en Sevilla. En una capital de tal importancia, de tal magnitud en Andalucía, ocurren á diario cosas estupendas, inconcebibles, que rayan en el ridículo. Véase sino lo que ha pasado con el incendio del edificio de San Pablo, y se convendrá que en la ciudad del Betis ni hay autoridades que velen por la población, ni prensa que proteste á tiempo, ni nada, cuando de tal manera todos los servicios de la ciudad están desatendidos, olvidados, á merced de las explotaciones y pillajes de empresas sin conciencia, sin dignidad, que por el afán de lucrarse no reparan en ningún medio por indigno y canallesco que sea,

La empresa de las aguas se obligó, contrajo el compromiso de abastecer del preciado líquido á la población, y lo hace de forma tal, que se inicia un incendio formidable como el citado, que pudo haber devastado á Sevilla, y no hay agua para apagar el fuego, no en poca cantidad, sino en ninguna, y se da el caso de que se cobre á los vecinos por una hora de suministro lo mismo que si fuera á caño abierto, durante todo el día y á cada momento que se necesite. ¿Es tolerable esto? En ningún pueblo, por muy indiferente y apático que sea, excepto Sevilla, se llega á tal tolerancia.

Es, verdaderamente, una vergüenza que una empresa semejante juegue con un pueblo entero, haciéndole pagar por un servicio pésimo. Y lo más grave, lo que llega al colmo del ridículo, lo que no tiene nombre, es que las autoridades dejen á la empresa hacer mangas y capirotes del contrato pactado, y que se confiese públicamente que esa compañía abastecedora no compra agua por falta de numerario. Con ediles tan ineptos, con empresas tan incapaces, la tranquilidad de Sevilla está siempre en peligro, y el incendio de San Pablo quizá sea el prólogo espeluznante de lo que á una capital de tal importancia le espera con temperaturas de 40 á 45 grados á la sombra y de 50 á 60 al sol.

Esto no ocurre ni en Marruecos.

Francisco Barrios.

Cádiz, Julio 1906.

TOROS

La segunda de feria

A la eminente artista y amiga distinguidísima Loreto Prado.

Loretito: Necesito
dedicarte esta revista,
aunque vale muy poquito.
Eres una gran artista,
Loretito,
y nada tiene de extraño,
pues eres señora y dueña
de Santander este año,
que á ti vaya la reseña
de Caamaño.
De Caamaño, que á tí sola
debe triunfos conseguidos,
pues si en la escena dio bola
con juguetes extraídos
á su chola,
los debe en su mayor parte
al talento portentoso
que Dios quiso regalarte,
y á tu gracia, y á lo hermoso
de tu arte.
Eres *Guerrita* en la escena,
el cual Guerra transformaba
cualquier res mala en res buena
en cuanto aquella trotaba
por la arena.
Igual tú. En obras á miles
salvastes á los autores,
que sin tus gracias sutiles
siguieran siendo señores
zascandiles.
Y de ello puedo dar fe,
pues *La nieta de su abuelo*
era... lo que yo me sé,
y si no se vino al suelo,
por tí fue.
¿Y *El chico de la portera*?
A no tenerte á su lado
aquel travieso gatera,
¡digo si me hubiesen dado
panadera!...
Lo demás que yo escribí,
y cuya lista nutrida
no sé como reuní,
debe su próspera vida
sólo á tí.
Te debo, pues, el que exista
esa *Nieta* y ese *Chico*
que aún aplausos me conquista,
y por eso te dedico
la revista.
Sé que eres merecedora
de algo más, ya que has llegado
á ser la reina y señora
de un público entusiasmado
que te adora;
pero hoy soy un revistero
no más, y á la taura liza
me dedico por entero.
¡Aguanta, pues, la paliza
del *Barquero*!
Que tu indignación no brote]
con las coplas ilusorias
que te escribo casi al trote.
Adios, y dale memorias
á Chicote.

***

La corrida

Entrada, despampanante. En vano he intentado colocar un alfiler entre mi personalidad y un señor gordo, rebajuelo, que me ha tocado por vecino.

La tarde nublada, y con algo de viento. Lo primero, agradable para los del sol. Lo segundo, aborrecible para los toreros.

—Lo dice la plebe
de distintos modos.
—¿Qué?
—Que nunca llueve
á gusto de todos.

—Si quiere usted permanecer á mi lado tranquilamente, no hable usted de lluvia.

—¿Se mojó usted el domingo?

—¡Como que mi mujer estuvo á punto de divorciarse, porque cuando llegué al domicilio esperaba á su marido, y se encontró con una esponja!

—Bueno. Pues no hablaré acuáticamente; pero si usted me lo permite, le ayudaré en la tarea revisteril, apolando al repertorio teatral, porque yo soy bajo.

—Ya, ya le veo á usted, que me recuerda á Linacero en la infancia.

—No; es que además de la estatura, canto de bajo.

—¿Debajo de qué?

—¡Que mi cuerda es la baja, caracoles!

—Perfectamente. Queda usted autorizado para prestarme su ayuda de bajo, en el tono más alto que encuentre.

Aparece el presidente en el palco; pregunto quién es, y me contestan que Ontañón.

Mi vecino se arranca con música de *El pobre Valbuena*, y canta:

¡Pón, pón,
cómo me alegra ver aquí
presidiendo la fiesta al
barbián Ontañón!
¡Pón, pón,
por mal que lo haga no lo hará
como el Quiroga (señor don).

Hecho el paseo por las cuadrillas, con los aplausos de rigor, al retirarse al foro se vuelca un caballo, y el picador que lo montaba se gana un dulce coscorrón.

Toro primero

Negro, fino, de buen tipo, y ancho de herramientas.

Quinito le ofreció algunos lances á la verónica, buenos los dados sobre la izquierda, y medianos los de la derecha, rasgando la tela el toro en estos últimos.

El toro, bravo y poderoso, acometió á la caballería en cinco ocasiones; dio tres volteretas con más fuerza que el gigante de la feria, y desbarató completamente un penco de muy buena familia.

Jumilla y *Granito de oro* sufrieron dos coscorrones de los que Dios nos libre, y ambos pasaron á la enfermería en brazos de los asistencias; pero al poco tiempo volvieron á aparecer entre barreras, como si los hubieran convidado á unas copas.

—¿Con qué estarán construídos
estos hombres esforzados?
—Con alambres retorcidos,
ó cables galvanizados.

Cipriano Moreno agarró dos de los mejores puyazos, en los que el público no paró mientes, porque lo interesante es que mueran caballos, aunque el picador apunte al morrillo y señale en la acera de enfrente.

Quinito remató un quite, poniendo la montera entre los pitones, (Palmas.) *Machaquito* hizo otro tanto, y además dio una bonita larga cambiada. (Más palmas). *Bombita* se dejó de monteras, y tocó el flequillo de la res con las propias yemas de los dedos (Arrecian las palmas.)

El toro, de los toreables. De los que le invitan á uno á bajarse... á pedir permiso para torear.

Rolo y Megía se encargaron del segundo tercio.

—El *Rolo* se queda sólo
en cosas de torería,
porque el hombre no es un bolo.
Apuesto, pues, por el *Rolo*.
—Pues yo apuesto por Megía.

Y resultó que el bajo y yo quedamos lo mismo, pues ambos muchachos no hicieron más que cumplir.

Quinito se encargó del final, vistiendo terno azul con oro, llevando muleta roja, y lanzando al presidente la montera negra.

—Vamos, sí. Una caja de pinturas.

Joaquin hizo una faena recomendable, estando cerca del bicho y confiándose bastante. Verdad es que el cornúpeto tomaba la muleta como si fuese arrope.

Un pinchazo en lo alto; una pasada sin herir, (por humillar el toro en el centro de la suerte y no acometer); otro pinchazo con algo de ladeamiento; otro más sin carácter notable, y una estocada algo trasera.

—¿Canto algo?

—Venga.

—Pues vaya jota de *El recluta*:

Al ver matar á *Quinito*,
güí, güí.
Al ver matar á *Quinito*,
güí, güí,
se me ocurrió vocear
le voilá:
«Has de entrar más derechito,
pues si no *ne comprend pas*.
¡Ay, mamá!»

El hombre escuchó aplausos; pero conste que pudo escuchar más, porque el toro fue de los que traen aparejadas las ovaciones sin distingos de ninguna clase.

Segundo

Hermoso, verdaderamente hermoso de presencia, muy fino, muy gordo, muy bien cortado, y con muy buena colocación de pitones.

No se le tributa una ovación al ganadero, *lo cual* que me chocó, porque pocas veces se habrán presentado ejemplares tan completos como el toro de referencia.

En el primer tercio hubo cinco sangrías, mas un marronazo, y los caballeros se apearon dos veces violentamente, perdiendo un trotón en la refriega.

—No se le olvide á usted apuntar que durante el tercio se han tirado ochenta y cinco capotazos justitos.

—Apuntado.

—Y que el toro no pasó de regular.

—También lo he visto, y también lo anoto.

—Y dígame usted: ¿quién es ese torero de color aceituna, y capa de la misma tonalidad, que se ha puesto varias veces á la derecha de los caballos?

—José Trigo, *Triguito*.

—Pues que me escuche, con música de *El puñao de rosas*:

«¡Pepe, por Dios!
¡Pepe, por Dios!
Quiero verte en todas partes;
pero á la derecha... ¡no!»

Muy avisado (efecto de los ochenta y cinco capotazos), pasó el cornúpeto al segundo tercio. *Barquero* y Antolín palitroquearon valientemente, pues el parroquiano adelantaba y se metía en el terreno de los muchachos, buscándoles la chicha.

Morenito entró á correr, y el bicho casi le llevaba prendido, cuando *Barquero* se interpuso; pero mi tocayo cayó al suelo, comprometidamente, y al peligro acudieron *Bombita* y *Quinito*, quedándose el cornúpeto sin ninguno, y asombrado como diciendo:

—Pensé en engancharos
sin dificultad;
pero habéis tenido
la oportunidad
de desbaratarme
mi felicidad.
¡A ver si hay un poco
de formalidad!

Cuando *Bombita* salió con los trastos de hacer pupa, el de Santa Coloma estaba reservón, echaba la cara por el suelo, escarbaba, y daba, en fin, claras señales de que con él no se lucirían ni el mismísimo Edisson. Visto y entendido lo cual por Ricardo, muleteó poco, pero eficazmente, y una vez cuadrado el poco franco animal, le metió mano con una estocada corta que fue lo suficiente para hacer rodar sin puntilla al de Santa Coloma, antes de Fernández-Peña, antes de Ibarra, y ahora de cualquier choricería.

Hubo palmas á granel,
y de verdad las ganó.
A la justicia soy fiel;
que aunque es mi compadre él
y soy su compadre yo,
cuando hay que decir verdad
la lengua yo no me muerdo,
y con toda seriedad
dejo á un lado la amistad,
y de ella apenas me acuerdo.

Tercero

Negro, buen mozo, bien armado, y con tipo.

Prosigue la ovación á *Bombita*.

Como sucede siempre que sale un toro bravo, la lidia se transforma en capea, y todos, absolutamente todos los toreros, corretean sin parar, y el bicho campa por sus respetos un momento, y atropella á los desamparados picadores.

—¿Usted no conoce la música de *El hombre es débil*?

—No recuerdo...

—Pues oiga usted, y oigan todos.

«Yo me voy á Puerto Rico
en un cascarón de nuez,
para no ver sosegado
capeas de este jaez.
Y así verás,
y así verás,
como todos los diestros
no vuelven más.»

Bravo y duro el cornúpeto, acometió cinco veces á los tios del castoreño, les vuelca en tres ocasiones, y despanzurra un caballo, que Dios sabe la familia que dejará en total desamparo.

Mejor toreado (vamos, con más orden), hubiera resultado un gran toro.

Los tres matadores entraron oportunos y valientes á los quites, y al rematar uno de ellos *Quinito*, el bicho hizo por el capote con tanta codicia, que dio una completa vuelta de campana.

Junto á mí una señora,
su poquito agraciada y seductora,
exclamó con acento compungido:
—¡Así las daba siempre mi marido!
—¿Fue toro alguna vez el desdichado?
—No tal. Fue clown. ¡Dios le haya perdo- (nado!

Machaquito tomó espontáneamente las banderillas, y de primeras cambió un par excelente, terminando con medio al cuarteo, llegando bien á la cara (Muchas palmas.)

Tomó luego muleta y espada, y haciendo casi toda la faena sobre la mano izquierda, y tomando el toro el trapo como un bendito, aquello resultó vistoso, artístico y valiente.

Lió luego; arrancó desde cerca confiando en que el toro acudiría á la voz; pero como no ocurrió así, Rafael alargó el brazo, y quedó el estoque algo desprendido y algo torcidillo.

Se echó el cornúpeto, y sin esperar á lo que pudiera pasar, la orquesta se arrancó con una sinfonía; pero va el moribundo, ¿y qué hace? Pues levantarse, dejando en lugar desairado á la charanga.

—Aquí del tango de *Las estrellas*:

«Señor director: necesito
que usted se fije un poquitito,
y mientras no muera el torito
no toque usté el pito.
Esto claro se vé.
Fíjese usté.»

El espada se retiró al estribo oyendo muchas palmas, dedicadas á la faena.

Cuarto

También negro, de tipo más feo que los difuntos, y recogido de herramientas.

De salida sufre dos refilonazos, enganchando en el segundo al caballo, y llevándoselo á cornadas de un tercio á otro de la plaza.

Después remató en las tablas tras un peón, y desbarató dos metros de barrera. El ganadero fue ovacionado, teniendo que ponerse en pie á saludar, sombrero en mano, mientras mi compañero cantaba, recordando *Los zapatos de charol*:

«Que toma, que toma,
que dale, que dale.
Este bicho sí que sobresale,
que dale, que dale,
que toma, que toma.
¡Choque usté, señor Santa Coloma!»

De cinco pinchazos constó el primer tercio, á cambio de tres descondimientos y dos jamelgos hechos tiras.

El toro, bravo, duro, y certero.

M.E.C.D. 2017

Los matadores, activos, oportunos y adornados en los quites.

Quinito agarró las banderillas, y comenzó su labor cambiando como él cambia, un par, algo pasado por dar demasiada salida. Luego cuarteó otro par recomendable, y terminó con dos palitroques al relance, en todo lo alto. (Muchas palmas.)

Salió á matar enseguida, y sólo, y desde cerca, y acudiéndole el toro noblemente, realizó una faena sosegada, terminando con una estocada ladeadilla, más un certero descabello.

La ovación á *Quinito*
fue grande á ratos.
Hoy ha tenido el hombre
suerte completa,
tocándole dos toros
como javatos.
¡Mejores no se adquieren
ni con receta!

Entre los obsequios otorgados al espada, cayó al redondel una cazadora de Weyler. Por lo menos á mí se me figuró de su pertenencia, según los ventiladores que ostentaba.

También obsequiaron á don Joaquín con una caña de manzanilla que apenas si la probó.

Acaso fuera de la barata.

Quinto

Cuando salió este bicho del chiquero,
mostrando su trapío y su gordura,
yo exclamé:—Como tengas la bravura
de tu ya putrefacto compañero,
la corrida va á ser una hermosura
y un cartel para el nuevo ganadero.—
Pero ¡ay!, que el indecente animalucho
muy pronto demostró que era blanducho.

Tres puyazos tomó de mala gana,
y atizó sin querer una caída,
y no le supo arrebatar la vida
á ninguna cuadrúpeda peana.
Después, con la vergüenza ya perdida,
volvió la cara y fuése de solana.
Ya lo dijo, no sé si Botha ó Cronje:
¡El hábito jamás le salvó al monje!

Resumiendo: que por poquito si la combinación se estropea con la aparición del pañuelo colorado.

Arriero le atizó un sartenazo capaz de acobardar al toro más valiente, lo cual es digno de tenerse en cuenta, así como también que los capotes danzaron demasiado en completa libertad.

Bombita tomó los rehiletes; intentó juguetear, y abandonó la tarea convencido de que el bicho no respondía, en fuerza de estar apuradísimo. Conque metió un buen par cuarteando y se dispuso á matar, después de haber terminado el tercio lucidamente *Morenito* y Limiñana. (Palmas á los dos.)

Bombita, recordando lo que le viene sucediendo este año en la mayor parte de las plazas, cantó entre dientes con música de *El perro chico*:

«Lo mismo aquí que allá
si sale un boyancón,
á mí me tocará
quizá
¿verdá?
aquí como en Madrid
en Pinto y en Jerez,
y en tierra de Aragón.»

Pocos pases, pero bien dados, meliendo la muleta en la cara del bicho, y estando á dos dedos de los pitones, y un pinchazo ladeado (el toro *inmueble*), una estocada corta en lo alto, haciendo mucho por el marmolillo, y un descabello á la segunda intentona. (Palmas).

Sexto

Negro de pelo, largo de cuerpo, fino de tipo, y con buenas armas.

Mogino fue perseguido de cerca.

Primer tercio.—Seis picotazos (uno muy bueno de *Veneno*), tres volteretas y tres cadáveres caballares.

El toro fue el más duro de la corrida, y el más certero.

Zurito metió una vez el tenedor, agarrando lo alto, apretando con alma, y echando por delante al amigo de los pitones.

—Vaya la última parodia teatral, á cargo de *El amigo del alma:*

«El *Zurito* es casi igual
que un mosquito *condenao*,
pues como éste te molesta
una vez que te ha *picao*.
Te pica el mosquito,
pues *tiés* que rascarte.
Te pica el *Zurito*,
tiés que confesarte.
Por eso, morena,
por eso no quiero,
que nunca me pique,
nunca ese piquero.
Porque de seguro
si me pica á mí,
compuesta y sin novio
te dejará á ti.»

Al segundo tercio pasó el bicho incierto, aumentando defecto tal por estar doce toreros formando rueda en sus cercanías.

Pataterillo y *Camará* lo palitroquearon á la media vuelta y aprovechando, y *Machaquito* acabó su misión, previa faena de defensa, pues el enemigo achuchaba, con una estocada corta en todo lo alto.

Sin doblar el toro se arrancó la orquesta con la alegre y obligada jota.

Pero, señor director:
¿cómo diablos mira usté?
Hágame usted el favor
de fijarse, y si no ve
avise á un operador.

El toro, al cabo y al fin, rodó sin los auxilios del puntillero, proporcionando muchos aplausos al nene de Córdoba.

RESUMEN

Los toros muy finos, muy bien presentados. En cuanto á condiciones, bravo el primero, muy bravo el tercero y excelente el cuarto. Los demás, así así, excepto el quinto, que ni así ni *asao*.

Quinito salió favorecido en el reparto, y como matador no hizo mal papel; pero bien sabe él que lo puede hacer mejor. Como banderillero, excelente. En quites y brega, ocupando bien su sitio. Dirigiendo, mediano.

Bombita demasiado lucido, habida cuenta de que le tocaron los dos bichos guasones de la corrida. Esto como espada, que toreando de capa y muleta, sin tacha alguna. Con los palos, bien.

Machaquito aceptable en el tercero, que no acudió al cite como el muchacho, sin duda, esperaba.

Con el último, muy requetebién.

La faena de muleta del tercero, una de las mejores que le hemos visto ejecutar á Rafael. Banderilleando, muy bien. En lo demás, sin desmerecer de sus compañeros.

Las cuadrillas, bien, en general y trabajadoras, sobre todo.

Y acabo cantando por mi cuenta:

Vámonos ya chiquilla,
vámonos á dormir,
que hasta la coronilla
estoy ya de escribir.

El Barquero.

FERIAS Y FIESTAS

TEATRO

COMPAÑÍA PRADO-CHICOTE

Funciones para hoy

A las ocho: *El Maestro de obras.*
A las nueve menos cuarto: *El Recluta.*
A las diez: *Los Chicos de la escuela.*
A las once y cuarto: *La última copla.*

Casino del Sardinero

Concierto de abono para hoy á las seis y media de la tarde.

PRIMERA PARTE

1.° Overtura de *Marta.*—Flotow.
2.° Bailables de *Feramors.* (a) *Danza de Bayaderas.* (b) *Danza de los novios de Cachemira.*—Rubinstein.
3.° *Canto del Esclavo.*—Espadero.
4.° *Danse macabre.*—Saint-Saens.

SEGUNDA PARTE.—*Seis escogidos bailables.*

El sábado, 28, tendrá lugar la primera representación de la compañía de Lara, á las nueve de la noche.

El domingo, 29, tendrá lugar el 10.° concierto de abono, con *cotillón*, á las nueve y media de la noche.

Cinematógrafo todos los días.

Grandes y variadas funciones de siete de la tarde en adelante.

Circo Alegría

Para hoy se anuncian dos grandes funciones por tarde y noche, siendo ésta de moda.

Debutarán los gimnastas aéreos, hermanos Rodríguez; los Tratelli Luigi, con el bambú japonés y la pareja de baile señorita Asunción y señor Castillo.

También tomarán parte los cuarenta clowns y todos los principales artistas de la compañía.

Exposición de escaparates

La mayoría de los comercios de la calle de la Blanca y San Francisco, respondiendo á la invitación de la comisión de Festejos, expuso en sus escaparates sus mejores géneros, siendo algunas de estas exposiciones verdaderamente admirables.

La Comisión concederá hoy premios.

Cinematógrafo Pradera

En este excelente cinematógrafo, instalado en la Alameda Segunda, se darán hoy dos estrenos de películas interesantísimas, y debutará, además, dando variedad al espectáculo, un reputado ventrílocuo con su colección de muñecos.

Llegada de viajeros

Hotel Francisca Gómez.—Don Julián Ondarza; don Jesús Casuso; don Carlos Casuso; Señoras de Aznar; don Marcelino Villamil y familia; don Federico Suárez y señora; don Gerardo Iglesias; doña Eugenia Gutiérrez; doña Joaquina San Martín.

SINFONÍA BIBLIOGRÁFICA

(En esta sección daremos cuenta de todos aquellos libros de los cuales se nos remitan dos ejemplares.)

Ley y reglamento de policía de ferrocarriles—Anotada por I. Martón.

La publicación de esta interesante obra presta un verdadero servicio á los viajeros, comerciantes, industriales, agricultores, etcétera. En ella se insertan cuantas disposiciones se hallan vigentes en esta importantísima materia, que tanto interesa á todas las clases sociales. Un tomo, encuadernado en tela, 2 pesetas. A provincias se remite certificada enviando libranza de 2'50 pesetas á Hijos de Cuesta, Carretas, 9, Madrid.

—

Las Pesadillas, por Gustavo Toudouze, con láminas y cromos de Méndez Bringa, Díaz Huertas, Medina Vera, Gil, Palao y Pahisa.

Este tomo contiene las siguientes novelas: «El cuco fatídico», «La rosa sangrienta», «El ánfora, «La cabeza del muerto», «¡Embalsamado vivo!», «Un asesino de Calígula», «La Nochebuena roja», «La venganza del esqueleto» y «La noche del ensueño». Forma esta obra el tomo 8.° de la muy popular *Bibliote Calleja* la más barata del mundo. Esta obra se vende en las librerías al precio de *ochenta céntimos.*

—

Las turbinas hidráulicas y las bombas centrífugas

La obra que con este título tiene escrita el ingeniero italiano Giuseppe Belluzzo ha sido traducida al castellano por el ingeniero militar don José María Samaniego, y acaba de ponerse á la venta por los editores Bailly-Bailliére é Hijos.

El presente libro, que no necesita encomios, puesto que es conocido sobradamente en el mundo técnico, está dividido en dos grandes partes: en la primera estudia la teoría de las turbinas hidráulicas y describe los diversos tipos de turbinas, tales como las de reacción, de límite y las de gran potencia, dando detalles sobre su regularización y construcción. La parte segunda expone cuanto se relaciona con las bombas centrífugas, estudiando sus diversas teorías y reseñando las experiencias ejecutadas.

Véndese al precio de 8 pesetas en rústica y 10 encuadernada, en la librería de Bailly-Bailliére é Hijos, plaza de Santa Ana, 10, y en todas las librerías de España y América.

—

La segunda parte del *Manual práctico de Construcción*, de los señores Fernoux, Alinot y Christie, acaba de publicarse.

La primera parte, Albañilería, ha obtenido un éxito bien merecido, y el tomo que hoy se pone á la venta ha de tener la misma salida.

Trata de la carpintería de armar, construcciones de hierro y cubiertas.

Estudia la calidad de las maderas, los suelos y entramados, armaduras para cubiertas, escaleras, apuntalados y apeos; hace una reseña muy detallada de todas las armaduras de hierro, suelos, barras ó vigas, dinteles de hierro, pesos de los forjados, etc.; al fin detalla todos los sistemas de cubiertas empleados: pizarra, zinc, plomo, tejas metálicas y de barro, etc.

Este tomo, como el anterior, es de una utilidad indiscutible para maestros, contratistas, albañiles y arquitectos, y está al alcance de todas las personas que se ocupan de construcciones.

Se halla de venta en todas las librerías al precio de 4 pesetas en rústica y 5 pesetas en tela. (P. Orrier, Editor, Plaza de la Lealtad, 2, Madrid.)

—

En un lugar de la Mancha..., es un precioso librito de *cuentos* originales del ilustre autor del *Ingenioso hidalgo Miguel de Cervantes Saavedra*, señor Navarro Ledesma.

Está editado en Salamanca, y creemos que el nombre de su autor nos releva de todo elogio. Sin embargo recomendamos el libro muy eficazmente á cuantos amen la bella literatura, en pocos tan jugosa y tan castiza como en las producciones de Navarro Ledesma.

Se vende al precio de una peseta.

—

Entre dos Españas es una colección de amenas crónicas y artículos documentados del notable periodista, director de *La Almudaina*, de Palma de Mallorca, Miguel S. Oliver.

Editado por la casa Gili, de Barcelona, se vende al precio de 3'50 pesetas.

Denuncias y sucesos

Ayer fueron denunciados dos chicos por apedrear el tranvía del Sardinero.

—

En Calzadas Altas riñeron ayer tarde dos mujeres y se fueron á las manos, siendo una de ellas curada en la Casa de Socorro.

—

También denunció ayer la guardia municipal á dos automóviles por atravesar con exceso de velocidad por la calle de Burgos.

Detenciones

Ayer mañana fueron detenidos dos sujetos forasteros por intentar un robo, por el procedimiento del entierro, con un aldeano, en el Muelle.

En poder de los detenidos se ocupó unos sobres con papeles dispuestos para el timo.

***

A la salida de la plaza de toros fue detenido un sujeto que intentó robar un alfiler de corbata.

***

En el Circo Alegría los agentes de Vigilancia detuvieron anoche á dos individuos como sospechosos de que fueran carteristas.

Robo de relojes

Ayer tarde se denunció á la guardia municipal, por un sujeto llamado Anastasio López, dependiente del feriante León Salvador, que le habían sido robados sesenta y tantos relojes, de la casa en que habitaba.

Denunció como sospechosos de que hubieran sido los autores del robo á los sujetos Anselmo Cardiel y Cipriano Zarategui, que se dedican también á la venta de relojes, los cuales fueron detenidos ocupándoseles 345 pesetas en billetes y plata, 76 relojes, tres monedas de oro y dos cadenas de señora.

Este asunto pasará al Juzgado, pues no ha podido ser bien aclarado por la policía.

—

La persona que hubiese perdido un portamonedas con dinero puede pasar á recogerlo á la calle de Velasco, número 9, 3.°

Multas

El señor Gobernador civil ha multado en 75 pesetas á varios sujetos detenidos por la policía como sospechosos.

VIÑA LOMBA Especialista en enfermedades de los ojos. Consulta de diez á una, en **Santander**, calle de Hernán Cortés, 2, y de una y media á cuatro en Torrelavega, Fonda Viuda é Hijos de Tiburcio Bilbao.

Cortiguera, dentista, Atarazanas, 10.

J. Gómez Vega

Médico especialista en las enfermedades de los pulmones y del corazón

Consulta de once á una. Colosia, 1.

Doctor Corpas Castanedo, oculista

Consulta, de 11 á 1. San Francisco, 13, 2.°

R. Presmanes, dentista

Puente 1, duplicado, principal,

Ha sido trasladado el establecimiento de *Guarnicionería* situado en la Alameda Primera á la **Calle de la Blanca, núm. 2 (esquina del Puente)**, ampliando su importante industria con la fabricación de

Efectos de Viaje.

Vicente Aguinaco

MÉDICO

Especialista en las enfermedades de la vista

Consulta, gratis á los pobres, lunes, miércoles y viernes. Blanca, 12, de 2 á 4.
En su domicilio, Ruamayor, 7, de 11 á 1.

Relojería de Angel Suero

MUELLE, NÚMERO 1

400 relojes de oro de ley con piedras preciosas en sus tapas. Longines, Walthan, Omega, etc. Surtido colosal en relojes y cadenas de todas clases: chapeadas muy bonitas á precios reducidos.

Los relojes se componen con perfección.

De utilidad indiscutible

Apenas habrá médico que no haya recetado en la mayor parte de las enfermedades del estómago ó intestinos el **Elixir Estomacal de Saiz de Carlos**, siendo ya tal su crédito, que ha tomado puesto preeminente en la terapéutica y se le prescribe como un agente poderoso, cuyos admirables resultados no se hacen esperar.

Excursión al río Cubas

Con motivo de la Romería que se celebra en tan pintoresco sitio, el yate *España* hará una excursión, á las cuatro de la tarde, desde el Muelle de Pasajeros, aprovechando la última marea de este mes.

Precios de ida y vuelta, DOS PESETAS.

El día 5 de agosto se celebrará en el Ayuntamiento de Valdáliga la subasta de las obras de reparación de los puentes de Salviejo y Castañiz, en San Vicente del Monte, bajo el tipo de 213'61 pesetas.

El Gobernador civil de Vizcaya ha autorizado la remisión de 97 cajas de dinamita y 1.000 cápsulas, á esta capital.

Se encuentra en esta capital el inspector de policía de Barcelona, don Antonio Ramírez (*Memento*).

El café tostado marca «Tres Coronas» es sin duda alguna, el mejor de los cafés. Lo constituye una mezcla bien combinada de Moka, Caracolillo y Hacienda, de Puerto Rico, y se expende en paquetes sellados, en **LA UNIVERSAL.—Blanca, 19**

Obligaciones de Alar á Santander

Se garantiza la amortización del 1906.

Ribera, 21; Pereda y Lastra (almacén de hierros)

CONCURSO COMERCIAL.—PREGUNTAS — RESPUESTAS

¿Qué joyería es preferida en cuanto á buen gusto y valor de sus artículos?.....
¿Qué casa es la más importante en tejidos de novedad para señoras?.....
¿Cuál es la casa que vende más vinos finos de mesa (embotellado) en Santander?.....
¿Qué taller de camisería y ropa blanca, es más importante y de confianza?.....
¿Qué sastrería trabaja más y tiene mayor surtido de géneros extranjeros?.....
¿Cuál es la confitería más elegante y predilecta del público de Santander?.....
¿En qué zapatería se vende el calzado más elegante y económico?.....
¿Qué casa de pianos prefiere el público al comprar, por tener mejores marcas?.....
¿Qué casa es de mayor exportación en vinos para las Américas y extranjero?.....
¿Cuál es la fotografía predilecta del público inteligente de Santander?.....
¿Qué chocolates por sus clases, son de la preferencia del público?.....
¿Qué modista confecciona los vestidos y abrigos más elegantes para señora?.....
¿Cuál es la peluquería más concurrida y elegante de Santander?.....
¿Qué lanería y colchonería es más importante y mejor surtida de Santander?.....
¿Cuál es la tonelería de más importancia que hay en Santander?.....
¿Qué casa de mercería y pasamanería tiene las últimas novedades?.....

Nota. Para la casa publicada que obtenga mayoría hay un *premio de honor*; para los lectores que manden el *boletín igual* al resultado de las casas tenemos otro premio de *100 pesetas*. Estos boletines se reciben hasta el día 27 á las tres de la tarde. Los lectores de Santander los entregarán en sobre cerrado, y los de fuera por correo en carta franqueada con un cuarto de céntimo, y todos con esta dirección: C. C. en EL CANTÁBRICO, Compañía, número 3.

Nombre_____ señas_____ población_____

MUY IMPORTANTE

Muy especialmente se recomienda á cuantos hayan usado específicos sin resultados para evitar la **calvicie**, el prodigioso é insustituible **Genitor del cabello.** Con su uso se evita infaliblemente la **calvicie** porque paraliza la caída del **cabello** á los diez ó quince días de su uso. Es muy distinto á todo lo conocido. Se garantiza terminantemente para quitar la **caspa**, y para los casos de **alopecia**.

Depósito exclusivo para su venta en Santander: señores Martín y Ramírez, San Francisco, núm. 11.

Esta misma casa tiene la **exclusiva** para la venta del muy acreditado **aceite vegetal Mexicano perfumado** para teñir las **canas**. Es la última y única perfección en su clase. Nada mancha absolutamente. Se usa con las mismas manos como cualquier otro aceite de tocador, y se garantiza el que nadie ha de poder conocer que estén teñidas.

Jabón de Sales de la Toja

Cura y evita las afecciones de la piel. Poderosamente antiséptico. Inmejorable como jabón de tocador.

Precio de la pastilla: UNA PESETA.

De venta: en las principales farmacoias droguerías y perfumerías.

Depósito en Santander y su provincia, Droguería Pérez del Molino y Compañía.

Las mayores existencias de motores para Centrales Eléctricas, se encuentran en la A. E. G.-Thomson-Houst Ibérica, Gran-Vía, 32, Bilbao.

LA ESPERANZA

Compañía de Seguros contra incendios

OFICINAS:

Mendez-Núñez, 6, 1.°

Véase 4.ª plana anuncio *Insecticida Leyer.*

Véase anuncio 4.ª plana: taller de coches.

Véase en cuarta plana el gran anuncio **Vapores Trasatlánticos Alemanes.**

Restaurant EL CANTABRICO

de PEDRO GÓMEZ FERNÁNDEZ

Hernán Cortés (Plaza Nueva)

Palacio del señor García Macho

TELÉFONO, 200

Cocina francesa y española.-Servicio á la carta

COMEDORES AMPLIOS É INDEPENDIENTES

Plato del día: Ternera á la financiera.

El Telégrafo

(DE NUESTRO CORRESPONSAL ESPECIAL)

(Primera Conferencia, de anoche)

Novillada

Los toros jugados esta tarde, de la ganadería de doña Celsa Fontfrede, fueron buenos.

Bombita III dió al primero una estocada delantera y al cuarto una atravesada; con la muleta estuvo bien; banderilleó al cuarto regularmente; bregando y en quites, bien.

Antonio Pazos despachó al segundo de una estocada buena y al quinto de una baja; con la muleta, bien y adornándose; bregando, muy bien.

Gordito estuvo mal con el estoque; con la muleta, regular; bregando, superior, adornándose; banderilleando al tercero, regular.

El Juez de la Inclusa y los periodistas

La prensa de anoche dio cuenta de la denuncia formulada contra el agente de vigilancia Eduardo Carmona, por haber estafado 50 duros á la familia de unos italianos timadores.

Este agente pertenecía al distrito de la Inclusa, y el Juez de dicho distrito, señor Cubillo, que le protegía, se sentía molesto por las informaciones de la prensa contra dicho agente, que eran verídicas, pues las daba el mismo Gobernador civil.

El referido Juez, que estaba hoy de guardia, prohibió la entrada en el Juzgado á los periodistas encargados de llevar á cabo esa información.

El redactor del *Heraldo* Sr. Ullrich, que entró en el Juzgado, fue llamado por el Juez señor Cubillo, quien después de manifestarle su indignación en formas poco corteses, dando puñetazos sobre la mesa y diciendo que él era más honrado que los periodistas, mandó detenerle, cuando ya habían salido del despacho, porque marchaba por los pasillos cubierto ante él.

Este proceder del Juez, apoyando á un policía estafador, ha sido muy comentado.

El agente Eduardo Cardona ha sido hoy puesto en libertad bajo fianza.

El señor Ullrich también ha sido libertado por el mismo Juez, que procuró enmendar la plancha que había hecho.

Criminal detenido

A las once y media de la mañana la guardia civil detuvo en el pueblo de Las Rozas á Toribio Martín Bermejo, autor del doble crimen cometido ayer en Villanueva del Pardillo.

Entre golfos

Hoy en la calle de Núñez de Arce riñeron dos golfos de 13 y 16 años de edad respectivamente.

El primero recibió del segundo una puñalada que le ocasionó una herida grave.

El agresor huyó.

Un suicidio

Una mujer llamada Lorenza Cobián, que tenía perturbadas sus facultades mentales, se arrojó ayer al paso de un tren en el kilómetro tres de la línea del Norte.

Pudo evitarse el suicidio y la mujer fue conducida á los sótanos del Gobierno civil, donde pasó la noche, para ser llevada hoy por la mañana al Hospital general.

Al entrar los guardias esta mañana en el sótano, la encontraron ahorcada con una cinta de terciopelo que adornaba sus vestidos y con la cual se había colgado de una reja.

El cadáver de la infeliz perturbada fue trasladado al Depósito, y el Gobernador ha ordenado la formación de expediente, por si no se hubiera ejercido la debida vigilancia.

Obreros del gas

Una numerosa comisión de obreros de la fábrica del gas, visitó al Gobernador para protestar contra la conducta del director de dicho establecimiento.

El Gobernador les ha ofrecido su reposición.

El señor Alvarado

En el segundo expreso marchó hoy á San Sebastián el ministro de Marina.

Secretarios de Gobierno

La combinación de Secretarios de Gobiernos civiles será reducida, según se ha dicho hoy en el ministerio de la Gobernación.

La fiesta de Santiago

Con la solemnidad de costumbre se ha celebrado en Madrid la fiesta del Apóstol Santiago.

En los cuarteles de Caballería se dijo misa y se dio á la tropa un rancho extraordinario.

La plaza de Oriente y las calles inmediatas, donde se celebra la verbena del Apóstol, estuvieron concurridísimas.

De Santiago comunican que el día ha sido espléndido y el gentío, enorme.

La fiesta religiosa celebrada en la Catedral ha revestido gran solemnidad.

El Delegado regio, acompañado del Ayuntamiento y demás comisiones, presentó en nombre de los Reyes la ofrenda nacional, pronunciando un elocuente discurso, al que contestó el Cardenal dando gracias.

La feria de ganados se vio concurridísima.

Los telegramas recibidos en Madrid de todas las provincias dan cuenta de haberse celebrado con gran animación las fiestas del Apóstol con procesiones y dando á las tropas ranchos extraordinarios.

Un incendio

Dicen de Villada que un formidable incendio ha destruído la fábrica de harinas, de reciente construcción, á causa del recalentamiento del eje de la cepilladora.

El fuego adquirió en seguida grandes proporciones, y las chispas, que saltaban á gran distancia, alcanzaron á las mercancías que se hallaban en el muelle de la estación del ferrocarril contiguo, destruyendo numerosas mercancías.

Las pérdidas ocasionadas por el siniestro son enormes, pero no ocurrieron desgracias.

Los nuevos Gobernadores

Hoy se firmó en San Sebastián la combinación de Gobernadores, que son los siguientes:

Alava, don Manuel Ruiz Díaz.
Albacete, don Purificación Cora.
Alicante, señor Valcárcel.
Almería, don Luis Fuentes.
Avila, don Manuel Gutiérrez de los Ríos.
Badajoz, don Jaime Aparicio.
Baleares, don Ricardo Ruiz.
Burgos, don Germán Avedillo.
Cáceres, don Pablo Plaza.
Cádiz, don Luis Alvarado.
Canarias, don Sinibaldo Gutiérrez Mas.
Castellón, don Luciano Clemente.
Ciudad Real, señor Ortiz y Casado.
Córdoba, don José Sanmartín.
Coruña, don Enrique Altamirano
Cuenca, don José Bono.
Gerona, señor Sánchez Ortiz.
Granada, señor Sánchez Lozano.
Guadalajara, don Ricardo Muñoz.
Huelva, señor López Pacheco.
Huesca, don Wenceslao Retana.
Jaén, don Benito del Campo.
León, señor Cembrano Muñoz.
Lérida, señor Aragón Bargán.
Logroño, señor Romero Girón.
Lugo, don Leopoldo Riu.
Málaga, don Ubaldo Camacho.
Murcia, don Ricardo Laroza.
Navarra, don Fidel Gurrea.
Orense, señor Beltrán Escolar.
Oviedo, señor Muñoz Oñativia.
Palencia, don Ramón Colina.
Pontevedra, don José Boense.
Salamanca, don Alberto Larrondo.
Santander, don Manuel Novella.
Segovia, don Lucas Sanjuán.
Sevilla, don Manuel Benítez.
Soria, don Diego López.
Tarragona, don Antonio González López.
Teruel, don Ricardo Martínez.
Toledo, don Manuel Texeira.
Valencia, don Rafael Comenge.
Valladolid, don Federico Ordax Avecilla.
Vizcaya, don Benito Francia.
Zamora, don Ceferino Saúco.
Zaragoza, don Antonio Llamas.

De San Sebastián

Dicen de San Sebastián que el concierto en el Boulevard estuvo animadísimo.

Oficialmente se sabe que los Reyes marcharán á Santander el viernes por la madrugada.

Con las salvas de ordenanza y el engalanamiento de edificios se anunció la festividad de Santiago.

En Miramar se dijo misa, asistiendo los Reyes.

Don Alfonso se embarcó en la escampavía *Guipuzcoana* y fue á visitar el cazatorpedero francés *Epieu* siendo recibido con salvas.

El Rey visitó todas las dependencias del buque.

Ha fondeado el cañonero *Marqués de la Victoria*, desembarcando el señor Cervera, quien cumplimentó al Presidente del Consejo y al ministro de Estado.

El Rey ha firmado los siguientes decretos:

Admitiendo las dimisiones á los consejeros de Instrucción pública señores Sela, Castañeda y Sánchez (don Timoteo).

Nombrando para sustituirlos á don Antonio Alonso Cortés, don Juan Codoñer y don José Rogelio Jover.

Concediendo la gran cruz de San Hermenegildo al capitán de navío de primera don José Barrosa.

Cruz de segunda del Mérito Militar al teniente coronel de la benemérita don Cesáreo Madrigal, por los servicios prestados el 31 de mayo.

El señor Cervera cumplimentó á los Reyes.

El comandante y la oficialidad del *Epieu* y el Cónsul de Francia almorzaron con los Reyes.

Los Reyes pasearon por la carretera de Pasajes.

Mañana llegará el señor Alvarado.

Ha llegado el eminente Sarasate.

Los señores López Domínguez y Gullón con sus señoras asistirán esta noche al concierto que Sarasate dará en Palacio.

Créese que la combinación diplomática la firmará el Rey cuando regrese de Inglaterra.

El cazatorpedero *Epieu* escoltará al *Giralda* en su viaje á Inglaterra.

La infanta Isabel

De León comunican que la infanta Isabel oyó misa en la Catedral, visitando después detenidamente los principales monumentos.

A las once almorzó en el hotel, dirigiéndose á la estación y marchando á Palencia.

Fue despedida con grandes aclamaciones.

Una reunión

Telegrafían de Salamanca que, convocados por los Alcaldes de Salamanca, Alba y Savelles, se reunieron en el Ayuntamiento todos los Alcaldes del distrito y cerca de 300 labradores.

Se dio cuenta de los esfuerzos realizados para defender los intereses de la provincia.

Pronunciáronse varios discursos, que fueron muy aplaudidos.

M.E.C.D. 2017

LA CERAMICA

Sucursal de Bilbao: Calle de Calderón, núm. 1 (detrás del Café Suizo)

Esta acreditada casa ha recibido existencias de porcelana, loza y cristal, lavabos, inodoros, bazas y chimeneas inglesas; azulejos de todas clases del reino y extranjero; macetas, pedestales, ánforas y centros, y toda clase de adornos propios para salón.

PRECIOS BARATÍSIMOS

El veraneo de Maura

Los despachos de Palma dicen que allí ha circulado la noticia de que en agosto irá el señor Dato á pasar unos días al lado del señor Maura.

Este marchó de excursión á Alpiñana, llegando hasta el monasterio de Lluch, atravesando las montañas.

En Sevilla

Según dicen de Sevilla, presididos por el Alcalde se reunieron los diputados y senadores por la provincia para resolver acerca del sitio donde habrán de instalarse las oficinas del Estado.

Todos se mostraron de acuerdo en que deben construirse nuevos edificios para instalarlas convenientemente y con la mayor actividad.

Se telegrafió al ministro, dando cuenta del acuerdo adoptado.

Contra la solidaridad

Anuncian de Barcelona que en el teatro Condal se celebró el anunciado mitin organizado por la juventud republicana.

La concurrencia fue enorme y presidió el señor Lerroux.

En los discursos pronunciados se combatió rudamente la solidaridad catalana.

El señor Lerroux hizo el resumen, dirigiendo cargos velados á los republicanos que forman parte de la solidaridad y atacando duramente á los catalanistas.

Hubo orden completo.

***

ÚLTIMA HORA

(Segunda Conferencia, de la madrugada)

Madrid 26—2'30

Los carlistas

Los carlistas de Barcelona han solemnizado con un banquete el santo del hijo del pretendiente.

El acto estuvo animadísimo.

Anuncio de interpelación

El señor Junoy le ha notificado al general López Domínguez que cuando se abran las Cortes interpelará al Gobierno acerca de la campaña realizada en Cataluña y que ha sido reproducida últimamente.

Tranvía descarrilado

Dicen de Cádiz que ayer mañana iba en un tranvía eléctrico la banda infantil.

Al bajar el vehículo por la calle de Antonio López, que tiene gran pendiente, descarrió el tranvía, empotrándose en la muralla.

Resultaron levemente heridos seis niños y dos mujeres y el conductor quedó en gravísimo estado.

Es muy censurada la repetición de esta clase de accidentes.

Huelga terminada

Ha sido solucionada la huelga de hiladores de Alcoy.

Toros en Valencia

Los toros de Miura lidiados en la plaza de Valencia fueron buenos.

Fuentes, *Lagartijo* y *Valenciano*, bien.

Lagartijo y *Valenciano* fueron cogidos sin consecuencias.

Fuentes puso un par monumental al quiebro.

Ampliación

Las últimas noticias recibidas de Cádiz dicen que á consecuencia del descarrilamiento de un tranvía, resultaron diez niños heridos leves y el conductor y el maestro de la banda, contusionados.

Novillada

Los novillos de Cuadrillero jugados en la plaza de Valladolid, resultaron mansos.

El cuarto fue retirado al corral y el quinto fue fogueado.

Corchaito obtuvo dos orejas y banderilleó al sexto regularmente.

Chiquito de Begoña estuvo acertado y confiado, se adornó con la muleta y agarró buenas estocadas, ganándose una oreja.

Banderilleó el sexto, siendo aplaudidísimo.

El banderillero *Pinturas* estuvo incansable y oportunísimo bregando, siendo ovacionado.

Colocó un par monumental.

El ahogado de turno

Dicen de Córdoba que desde tiempo inmemorial se viene observando que todos los años, el día de Santiago, hay allí un ahogado.

Este año le tocó en turno á un joven de 21 años, llamado Miguel Pedraza, turronero, que fue á bañarse al Guadalquivir.

Suicidio

De Guadix anuncian que una joven loca se arrojó á un precipicio, causándose la muerte.

Temblores de tierra

Según comunican de Siena, la mañana última se sintieron varias sacudidas de tierra.

Aumento de salario

De Roma telegrafían que los agentes de policía de Milán y de Turín piden al Gobierno que les aumente el sueldo.

Conferencia interparlamentaria

Los despachos de Londres dicen que terminó sus trabajos la Conferencia interparlamentaria.

Entre los acuerdos tomados figura el programa para la próxima Conferencia.

Una avalancha

En Fourneaux, según un telegrama de París, ha ocurrido una catástrofe.

Cayó sobre el pueblo una avalancha, arrasando y destruyendo 22 casas.

Los muertos y desaparecidos ascienden á 31.

Los alrededores han quedado completamente devastados.

Las pérdidas se calculan en cinco millones de francos.

Debate

Otro despacho de Londres dice que la Comisión interparlamentaria continuó la discusión sobre el proyecto de reducción del armamento, y de dictamen al proyecto de modelo para un tratado de arbitraje.

Una fórmula

Dicen de París que el Consejo de la Legión de Honor solucionará el asunto referente á Sarah Bernhardt, condecorándola en concepto de director de teatro.

El «Stromboli»

De Milán participan que la erupción del *Stromboli* aumenta extraordinariamente.

De Marruecos

Telegrafían de Tánger que el estado sanitario de Fez es malísimo.

Un representante del pretendiente recorre los territorios de Serkat y Banimiguel invitando á las kábilas á que se le sometan.

Descarrilamiento

Un despacho de Spokane (?) dice que ayer descarriló un tren de viajeros, ahogándose 31 personas.

Algunos viajeros lograron salvarse.

Todos los vagones fueron á parar á un lago, donde se empotraron á una profundidad de 300 pies.

La cuestión rusa

Comunican de Odessa que anoche se libró una colisión de la que resultaron diez judíos muertos y numerosos heridos.

Las autoridades publicarán un bando ordenando á todos los particulares que entreguen las armas que posean.

A diario se hacen centenares de prisiones por lo que la gente emigra en masa al extranjero.

La afluencia de emigrantes es tal, que los billetes de ferrocarril se piden con diez y doce días de anticipación.

Las autoridades han recibido órdenes severísimas, respecto á su intervención en los disturbios.

La policía se halla aterrada ante los desmanes de los cosacos y las represalias de los revolucionarios.

Las señoras no se atreven á salir un solo momento á la calle.

Anoche fueron detenidas en San Petersburgo 200 personas y 75 en Moscou.

Otro despacho de San Petersburgo dice que Trepoff pronunció ayer un discurso en el que dijo:—Hemos sido víctimas del charlatanismo político que reina en todo el Occidente de Europa. Los revolucionarios están locos y pronto se hallarán en un manicomio.

A pesar de las injurias de Europa, todo el mundo ha de ver claramente el motivo de los últimos sucesos.

Posteriormente se ha recibido otro telegrama de San Petersburgo, según el cual, circula el rumor de que Trepoff se ha dirigido á Crimea, con objeto de disponer todo lo necesario para la instalación de la familia imperial en el Palacio de Limadia.

Un oficial ha declarado que los oficiales del ejército ruso son fieles al Zar hasta el grado de coronel, pero que los soldados de San Petersbugo defienden todos las doctrinas revolucionarias.

Aumenta el terror, y anoche se cerraron en San Petersburgo varios círculos políticos y la imprenta del diario *Mascha Jisu*.

El Gobernador de Odessa confía en que podrá normalizar la situación.

El Zar ha ofrecido á Mouronseff la cartera del interior.

La policía ha practicado registros en las casas de los diputados de la Duma, recogiendo varios documentos revolucionarios.

Los diputados de la Duma han hecho un llamamiento al pueblo, excitándole á que se someta á la voluntad del Zar, añadiendo que los procedimientos de violencia son inútiles, pues con ellos solamente se consigue derramar mucha sangre.

En Varsovia ha sido asesinado el coronel de gendarmería, Salamatoff.

En San Petersburgo se ha prohibido la celebración de toda clase de mitins y la formación de grupos.

Los periódicos son secuestrados por la policía.

El Comité de la unión de ferrocarriles no se muestra conforme con la huelga.

De Marruecos

Despachos de Tánger dicen que se sabe que será modificado el personal del ministerio de Negocios Extranjeros.

Mohamed Torres marchará á Tetuán retirándose temporalmente de los asuntos del Imperio.

A Mahomed Torres, le reemplazará Sidi Mohamed el Mokri.

Bennis y el hijo de Torres ocuparán altos puestos dentro del Ministerio.

RICARDO.

FORASTEROS

Visiten ustedes la **Droguería de Pérez del Molino y Compañía, plaza de las Escuelas**, donde encontrarán el surtido más completo y económico de PERFUMERIA de todas las marcas nacionales y extranjeras.

Desviaciones de la columna vertebral, torceduras de las piernas, obesidad, prolapso de la matriz, etc.

Hernias (quebraduras)

TRATAMIENTO DE LAS HERNIAS, de éxito garantido, por medio de los aparatos especiales, con real privilegio de invención (patente número 27.791), *del Ortopédico de Madrid*

Don Jerónimo Farré Gamell

PUERTA DEL SOL, 9, PRINCIPAL

Eventración desconunal del tamaño de una cabeza de adulto.—Exito asombroso.

«Cañada de la Cruz (Murcia) 10 de mayo, 1906.

Señor don Jerónimo Farré Gamell.

Madrid.

Muy señor mío: He pasado mucho tiempo sin escribirle á usted, pues ha sido porque siempre estaba muy bien.

Veo que quiere usted saber cómo estoy, y no lo extraño sabiendo lo mal que yo estaba antes de tener la suerte de conocerle, pues ninguna persona humana podía figurarse que nadie en el mundo me pudiera contener aquella relajación descomunal que venía padeciendo por espacio de treinta y dos años.

Pues ya sabe cómo estaba cuando usted me vio en Madrid para colocarme el aparato, y cómo me halló en Murcia á los pocos meses de llevarlo, pues estaba tan bien, que le parecía increíble que aquel bulto tan disforme hubiese desaparecido, puesto que, quitado el aparato, salía muy poca cosa, pero con el aparato quitado, porque, llevándolo, como si nada tuviera; desde el momento que me lo colocó usted, no me volvieron á salir las tripas.

Pues ahora estoy mejor aún, porque tengo un poquito de bulto al quitarme el aparato, y, llevándolo, estoy como completamente sano.

Parece cosa rara: hasta yo mismo no esperaba tener el resultado que he tenido. Le estoy tan agradecido, que por todas partes hablo de usted, por más que todos le conocen, y muchos, ya lo creo, se entregarían á sus manos, sólo que temen algún tanto el gasto, y yo les digo que esto no se paga con nada, porque la salud es antes, y para los que están herniados, sólo les puede arreglar su invento de usted.

Esto es lo que puedo decirle.

Le doy un millón de gracias otra vez por lo que ha hecho por mi salud, y sabe puede disponer de su seguro servidor, q. b. s. m.,

Pedro José Torrecilla.»

Conviene recordar que no construímos aparato alguno sin examinar antes la hernia, puesto que su construcción y mecanismos han de depender de las condiciones anatómicas de ella.

Servir un aparato que se pide por carta, como hacen algunos, equivale á enviar un braguero puramente de remesa. Lo mismo da que sea con resorte que sin él; que se anuncie con el nombre de un autor español, ó de un autor extranjero para atraer mejor al público, pues todos deben reputarse como bragueros de remesa, que ningún médico ilustrado aconsejará jamás.

Llegará en breve á **Santander** el médico auxiliar del notable ortopédico **don Jerónimo Farré Gamell** y recibirá consultas, de once á una y de cuatro siete, los días 28 y 29 de agosto.

¿Queréis adquirir datos y detalles que os interesan? Consultad con dicho auxiliar, ó pedid al mencionado ortopédico **don Jerónimo Farré Gamell** el folleto que acaba de publicar; solicitad luego el parecer de vuestro médico sobre lo que en él se aconseja, y después obrad.

Este folleto se entrega gratis por el médico auxiliar á todos cuantos le consulten, ó se envía desde Madrid, también gratis, á todo el mundo.

Todas las consultas son gratis.

En **Santander**, los días 28 y 29 de agosto en el **Gran hotel de Francisca Gómez.**

En **Madrid**, todos los días no festivos en el *Gabinete Ortopédico* del inventor, *Puerta del Sol, número 9, principal.*

MINAS DE HERAS — SANTANDER

Por acuerdo del Consejo de Administración y con arreglo á lo preceptuado en los Estatutos de esta Sociedad, se convoca á los señores Accionistas para el día 30 del corriente, á las tres de la tarde, en el local del Banco Mercantil, con objeto de celebrar Junta general ordinaria y deliberar sobre los asuntos señalados en la

ORDEN DEL DIA

1.° Lectura y aprobación del acta anterior.

2.° Lectura y aprobación de la Memoria, balance y cuentas del último ejercicio.

3.° Aprobación de la forma en que justificamos el fondo de reserva.

4.° Nombramiento de tres Accionistas que formen la Comisión de revisión de cuentas del presente año social.

5.° Nombramiento de dos señores Consejeros por vacante reglamentaria que dejan don José María Avendaño y don Regino Ceballos.

Para tener derecho de asistencia á la Junta, es necesario poseer por lo menos cinco acciones, cuyos títulos ó resguardos deberán depositarse préviamente en la Caja de la Compañía, antes de dicho día 30, á cambio de papeletas nominativas de entrada, y en su virtud, pueden recoger las papeletas en las oficinas de la Sociedad, Méndez Núñez, 2, desde esta fecha á la indicada.

Santander 17 de julio de 1906.—El Presidente, *Manuel García Obregón.*

***

Por acuerdo del Consejo de Administración, y con arreglo á lo preceptuado en los Estatutos de esta Sociedad, se convoca á los señores accionistas, para el día 30 del corriente, á sesión extraordinaria, después de la ordinaria, para tratar de una proposición del Consejo sobre los cuatro números del artículo 40 de los Estatutos, ó sea de la forma de reparto de las utilidades anuales.

Para tener derecho de asistencia á la Junta, es necesario poseer por lo menos cinco acciones, cuyos títulos ó resguardos deberán depositarse previamente en la Caja de la Compañía antes de dicho día 30, á cambio de papeletas nominativas de entrada, y en su virtud pueden recoger las papeletas en las oficinas de la Sociedad, Méndez Núñez, 2, desde esta fecha á la indicada.

Santander 19 de julio de 1906.—El presidente, *Manuel García Obregón.*

Se venden baratas

por falta de local

Cajas usadas de madera, grandes, armadas y desarmadas

SANTOS CAPA

SAN FRANCISCO, 3

PISO

Se desea comprar uno que esté en sitio céntrico.

Informarán en esta Administración.

Máquinas de escribir REMINGTON

Ultimos modelos números 7 y 8. Reformados para escribir en dos colores

Aparatos multiplicadores. Rotativas y los accesorios y papeles para todos los sistemas de máquinas de escribir.—SE DA A PRUEBA

Máquinas de calcular para hacer todas las operaciones con muchísima facilidad

PÍDANSE CATÁLOGOS Y DETALLES A

Remington Typewriter C.ª Calle Gardoqui, 3, Bilbao

LA GRAN BRETAÑA

Grandes almacenes de camas, muebles y tapicería

DE

Vda. é hijos de Manuel Mata

Compañía, 22 y Tableros, 2 y 4.—Teléfono 322

Exposición permanente de juegos de *alcoba, comedor, sala, gabinete, despacho, etc.*

Multitud de modelos de *tapicería* y *cortinajes*. Formación de presupuestos de toda clase de habitaciones.

Ventas al contado y á plazos. Precios sin competencia, lo mismo con el mueble de gran lujo como en los más económicos.

Colegio de segunda enseñanza

Y ACADEMIA PERICIAL MERCANTIL

Santa Clara, 7.—Santander

Preparación para la convocatoria de septiembre. Clases especiales para el ingreso en la segunda enseñanza. Bachillerato; comercio oficial y practico; idiomas; dibujo preparatorio para carreras especiales, así civiles como militares. Estudios vigilados. Profesorado numeroso. Pídanse reglamentos

Cepillería

Cepillos de ropa, cabeza, para dientes, dar cera, etc., gran surtido; peines, peinetas, horquillas, estuches de limpieza, brochas de cisne, etc. *Pérez del Molino y C.ª*, droguería, plaza de las Escuelas. Sucursal, *Wad-Rás, 1 y 3, al lado de Singer.*

LA EQUITATIVA

GRAN ALMACÉN DE TAPICERÍA Y MUEBLES

Pablo Mata y C.ª S. en C.

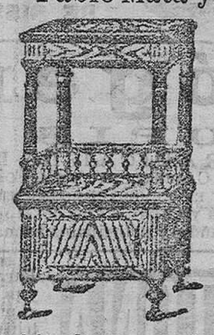

Variado surtido de mobiliarios completos, en todos los estilos.

Juegos de salas, gabinetes, despachos y comedores, de sólida construcción.

Sillerías tapizadas, estilo moderno, junco esmaltado, cuero y rejilla.

Muebles de madera curvada del país y de Viena.

Camas de hierro y madera. Unico depósito de las camas doradas de A. Moral.

Lavabos, espejos, cornucopias. Muebles para fondas y balnearios.

Ventas al contado y á plazos. Precios económicos.

Hernán Cortés, 2, y Santos Mártires, 2

(frente al ferrocarril del Sardinero)

SOCIEDAD ANÓNIMA

El Cognac González Byass de Jerez, deben probarlo los inteligentes y personas de buen gusto. Su vejez y finura acredita sus muchos años de fabricación.

COCHES DE LUJO

Alquiler de servicios completos por temporada, para dentro y fuera de la capital.

Sucesores de Cipriano López

CALDERÓN, 27, Y GENERAL ESPARTERO, 8.

TOMÁS AIZCORBE

SAN JOSÉ, 11

Expende vinos superiores, á pesetas 7 y 7'50 la cantara, embotellado y en garrafones. Sirve á domicilio desde una cuartilla.

Materiales de construcción

Cal hidráulica superior de Zumaya. Cemento. Portland de las más acreditadas fábricas. Azulejos. Tuberías de gres, cemento y barro. Baldosas de todas clases. Yeso, etcétera, etc.

JOAQUIN MADRAZO

Almacenes: Muelle de Maliaño

Calle de Madrid, números 1 y 16 y Ruamenor, 9.

Rosario Raba

ha trasladado su *Gran Casa para Viajeros* á la calle de Atarazanas, 10, primero derecha.

En El Astillero

se traspasa una tienda muy acreditada, por no poderla atender su dueño.

Informará, en el mismo pueblo, don José Setién.

Se vende un piso

en calle céntrica. Informarán en esta Administración.

ALMACEN DE LANAS Y COLCHONES

DE PEDRO CUESTA

Calle de Becedo, número 11

Lana gran vellón de Castilla y del país. Especialidad en lanas merinas. Miraguano de la India, para almohadas, á 3 pesetas kilo. Duvet para edredones, Crin natural. Borras finas, á doce pesetas arroba. Inmenso surtido en telas para colchones y almohadas. Especialidad en telas de damasco. Se hacen colchones á domicilio por maestros colchoneros. Esta casa garantiza sus géneros y toda clase de trabajos y es la que más barato vende. Unica Lanería en España premiada con *Diploma de Plata y Premio de Honor.*

Precio fijo.—Teléfono 108.

Antigüedades

Unica casa que las compra en Santander, así como también plata, oro y joyas, Tableros, 3.

Señorita de compañía ó ama de gobierno se ofrece una con buenas referencias.—Informarán en San José, 7, 2.°

Tarjetas postales

Ediciones LIBRERÍA GENERAL

En fotocromo color y en negro

VISTAS DE SANTANDER Y SARDINERO.—Solares.—Puento Viesgo.—San Vicente de la Barquera.—Santillana.—Liérganes.—Picos de Europa.—Alceda.—Ontaneda.—Fuente del Francés.—Valle de Pas.—Las Caldas.—La Hermida.—Astillero.—Torrelavega.—La Cavada, etc. ,etc.

MAS DE MIL MODELOS DIFERENTES

Ventas al por mayor y menor

LIBRERIA GENERAL—Amós de Escalante, 10

Casa editorial de Tarjetas Postales

Pídanse en tiendas objetos de escritorio y estancos

GRAN SASTRERÍA MODERNA

A cargo de los conocidos maestros don Luis Obeso y don Joaquín Ibáñez

El señor Ibáñez, tan apreciado por la buena sociedad santanderina, estuvo por espacio de muchos años, y hasta hace pocos días, al frente de los talleres de la antigua casa de la señora Viuda de Puente; es á la vez modista de señora.

Eugenio Fernández, dueño de esta casa, cuenta en su establecimiento con un colosal surtido de pañería, que detalla en cortes de traje, gabán y pantalón, hállase en relación directa con los principales centros de producción, y propónese servir bien á su numerosa y distinguida clientela.

San Francisco, 33, frente á la Iglesia y nuevo Ayuntamiento

SANTANDER

HARINA LACTEADA **NESTLÉ**

Contiene la mejor leche de vaca.

Alimento completo para niños, personas débiles y convalecientes.

Precio único: Ptas 1'75 el bote.

Aparatos ortopédicos, Bragueros, Fajas ventrales, etc., etc.

No comprar sin ver antes los precios y condiciones del **Gabinete Ortopédico de la Farmacia del Ldo. A. G. Gila.**

SANTA CLARA, 8 y 10.—SÁNTANDER

CONSULTA: DIAS LABORABLES

Es indiscutible

TODO EL MUNDO LO SABE "LA BATALLA" ES LA CASA MÁS BARATA

El dueño de este antiguo y acreditado establecimiento ha dispuesto vender, durante los meses de verano, todos los artículos de la casa con 40 por 100 de rebaja, es decir, casi á mitad de precio.

TRAJES LANA NOVEDAD A MEDIDA desde 30 Á 100 PESETAS.

TRAJES LANA NOVEDAD CONFECCIONADOS desde 18 A 60 PESETAS

Asombroso surtido en americanas alpaca. Trajes para niños (preciosos modelos). Camisería, corbatas y géneros de punto, desde las clases más inferiores á las más superiores. Paños, lanillas, vicuñas, jergas y armures á precios increíbles.

500 dibujos en panas, castores, kakhings lana, driles, mahones, etc., etc.

Unica casa de sastrería y ropas hechas para todas las fortunas

NO HAY QUIEN VENDA MÁS BARATO

Sastrería LA BATALLA, Atarazanas, 4

HERNIAS

DEFORMIDADES DE HUESOS

El Auxiliar del Médico especialista Director del Gabinete Mecanoterápico de Madrid recibirá en Santander, Hotel Europa,

Días 26 y 27 julio

Tratamiento por los mejores aparatos articulados mecánicos reguladores, de presión gradual y éxito garantido para las hernias y deformidades de huesos.

Los pacientes que deseen visitarle deberán **pedir turno** anticipadamente, dirigiéndose por carta al Médico Director del

Gabinete Mecanoterápico

PRECIADOS, 34 Y 36

MADRID

GONOSAN

«RIEDEL»

Representación exclusiva para toda España:

ENRIQUE FRINKEN, Málaga

Los liquidadores de la casa de comercio de Sucesores de Viuda de R. Torcida, admiten proposiciones para traspasar aquélla, con todas sus existencias ó parte de ellas. —*La Comisión.*

El Cognac González Byass de Jerez se vende en todos los buenos establecimientos de Santander.

SEÑORAS: Últimos modelos de SOMBREROS á cargo de la maestra parisién

Mademoiselle Luzanne

PRECIOS SIN COMPETENCIA

BLANCA, 30 y 32, PRINCIPAL

Casa de campo se alquila una, á cinco kilómetros de la población, con agua, jardín y huerta. San Fernando, 24, informarán.

TIPOGRAFIA DE «EL CANTÁBRICO»

M.E.C.D. 2017

TRABMULL

es el mejor resolutivo del mundo.

UNICO en su clase que, siendo inofensivo, cura con rapidez y seguridad sorprendente las **quemaduras; contusiones,** por fuertes que sean; **erisipelas; orquitis; torceduras; picaduras de insectos; hernias, tumores blancos** y en general todas las **inflamaciones** agudas externas.
Confirmada su acción curativa por eminencias médicas. En farmacias y droguerías.—Unicos depositarios: VALDÉS Y CARDIN. VILLAVICIOSA (ASTURIAS).

CAFES DE LA COMPAÑIA COLONIAL

SON SIEMPRE LOS PREFERIDOS

Café PUERTO RICO: CAJITA PRECINTADA DE 100 GRAMOS Á PESETAS 0,60 Cajita

PEDIR
los **chocolates** y **bombones**
de **Matías López**
Representante en la provincia de Santander,
DON IGNACIO PORTILLA, MUELLE, 22.

Taller de coches de CEFERINO SAN MARTIN

A CARGO DE

MANUEL CASTELLANOS

Daoiz y Velarde, 27 y 29.--Santander

CONSTRUCCIÓN Y REPARACIÓN

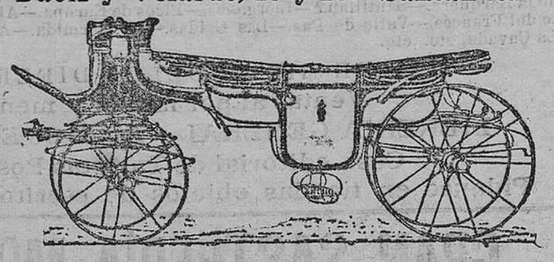

PINTURA Y GUARNECIDO

Compra y venta de toda clase de carruajes.—Croquis y presupuestos á quien lo solicite.

Entre Torrelavega y Suances

SERVICIO DE COCHES

Desde el día 1.° de julio se establece un servicio de coches por mañana y tarde (ida y vuelta). A partir del día 12 del mismo julio se harán tres viajes, en vez de dos, á la llegada de los trenes correo y mixto de Madrid y en combinación con los trenes del Cantábrico que llegan á Torrelavega, procedentes de Santander, á las ocho y media de la mañana y seis de la tarde.

Salidas de Suances á las siete de la mañana y seis y media de la tarde, para combinar en Torrelavega con los trenes Cantábrico primero de la mañana y último de la tarde.

Administradores.—En Torrelavega, Viuda é hijos de Tiburcio Bilbao, y en Suances, don Manuel Herrera, sucursal de «La Fama».

DOLOR DE CABEZA

Jaquecas, neuralgias

Desaparece en 10 minutos con ORANTINA-MORANT
Preferida por los médicos porque no ataca al corazón como la antipirina, ni congestiona el cerebro como otros calmantes. **Una dosis, 0'25. Caja con 10 dosis, 2 ptas.** Va por correo.
De venta principales farmacias de España. POR MAYOR: Tetuán, 3, Mayor, 18 y Capellanes, 1, Madrid.
En Santander: CORPAS, San Francisco, número 24.

HAMBURG-AMERIKA LINIE

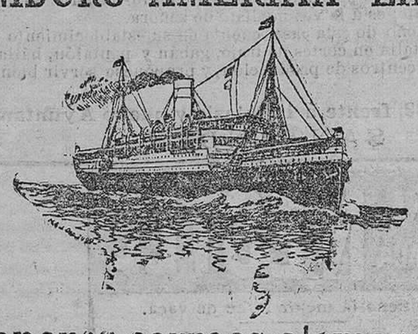

Vapores correos alemanes

El día 19 de agosto saldrá de Santander directamente para

Habana, Veracruz y Tampico

el magnífico y rápido vapor nuevo, de moderna construcción é instalación de 8.500 toneladas de registro, de dos hélices y 6.100 caballos de fuerza

Kronprinzessin Cecilie

Admitiendo correspondencia, carga y pasajeros de primera, segunda y tercera clase.

Precios de cámara, desde **500** pesetas en adelante.

Pasaje de tercera clase: para Habana, 185 pesetas; y para Veracruz y Tampico 195, incluso impuestos.

La siguiente salida la efectuará el 19 de septiembre próximo el vapor

Fürst Bismarck

Los vapores de esta Empresa de navegación, la mayor del mundo, tienen todos los adelantos modernos, lujosas instalaciones para los pasajeros de cámara, y para el pasaje de tercera clase cuentan con excepcionales comodidades.

Alumbrado eléctrico, calefacción por vapor, ventiladores eléctricos en los camarotes, baños de lujo, telegrafía sin hilos, gimnasio, banda de música. La construcción especial de estos vapores evita en lo posible el mareo.

Llevan cocineros y camareros españoles.

Para solicitar cabida é informes, dirigirse á sus consignatarios, señores **Carlos Hoppe y C.ª**, Muelle, 17, entresuelo. Teléfono número 102

DESCONFIAR DE IMITACIONES

El citrato de Magnesia Bishop es una bebida refrescante que puede tomarse con perfecta seguridad durante todo el año. Además de ser agradable como bebida matutina, obra con suavidad sobre el vientre y la piel. Se recomienda especialmente para personas delicadas y niños.

PROVEEDORES DE LA REAL CASA — CITRATO DE MAGNESIA

El citrato de Magnesia Granulado Efervescente de Bishop, originalmente inventado por ALFRED BISHOP, es la única preparación pura entre las de su clase. No hay ningún substituto «tan bueno». Póngase especial cuidado en exigir que cada frasco lleve el nombre y las señas de ALFRED BISHOP, 48, Spelman Street, London.

En Farmacias. — Desconfiar de imitaciones

MAGNESIA DE BISHOP

Histógeno

LLOPIS

CURACIÓN RADICAL DE LA

ANEMIA, DEBILIDAD, NEURASTENIA, CAQUEXIA PALÚDICA, FOSFATERIA, DIABETES, ALBUMINARIA, TUBERCULOSIS Y ENFERMEDADES CONSUNTIVAS EN GENERAL

De venta en Santander: Villafranca y Calvo, Pérez del Molino y C.ª, droguería; farmacia del doctor Hontañón y principales farmacias.

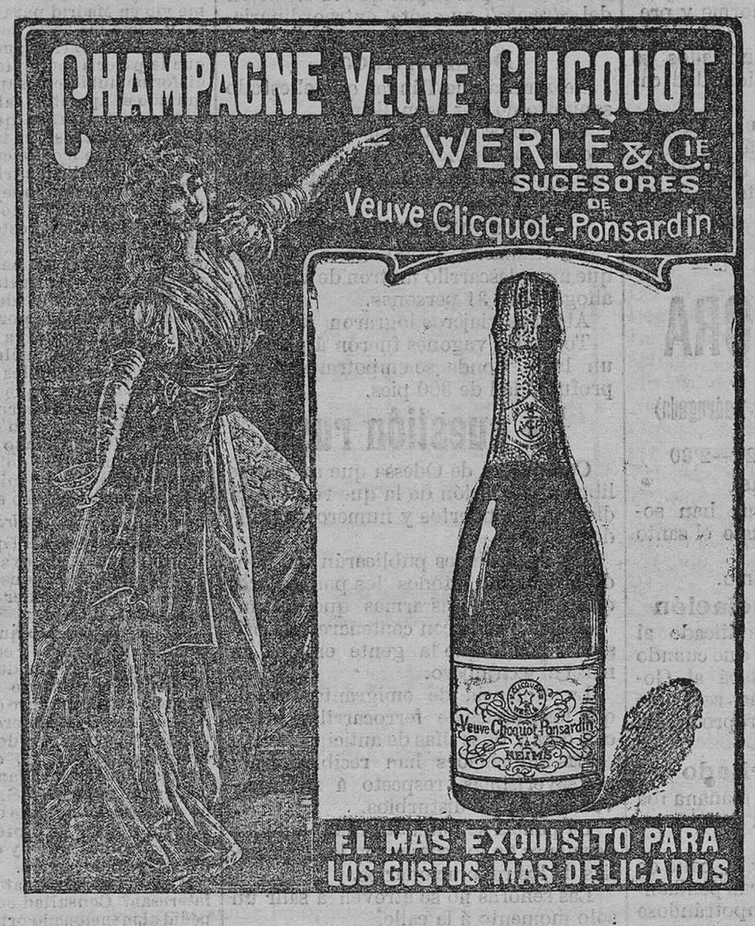

Antiséptico Antipútrido y desinfectante

BORISOL

Superior á la boricina, al ácido bórico y al corato de sosa; más soluble en frío y en caliente y más eficaz como preservativo y curativo de las enfermedades de las mucosas y de la piel.

Se emplea contra los males de los PARPADOS, OIDOS, NARIZ, BOCA, AFECCIONES DE LA MATRIZ Y OTRAS. Caja, 2'25. Farmacia de G. Torres Muñoz, calle de San Marcos, 11, Madrid. En Santander: Sres. VILLAFRANCA Y CALVO y PEREZ DEL MOLINO.

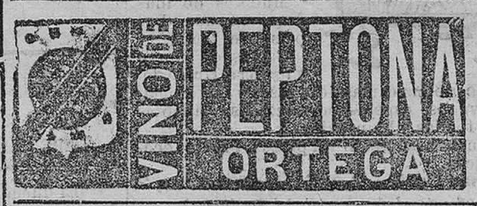

Para convalecientes y personas débiles es el mejor tónico y nutritivo.—Inapetencia, malas digestiones y anemia, tisis, raquitismo etc.

Farmacia: León, 13 Laboratorio: Granada, 5, Madrid.

SOLUCION BENEDICTO

de glicero-fosfato de cal con **CREOSOTAL**

Preparación la más racional para curar la tuberculosis, bronquitis, catarros crónicos, infecciones gripales, enfermedades consuntivas, inapetencia, debilidad general, postración nerviosa, neurastenia, impotencia, enfermedades mentales, caries, raquitismo, escrofulismo, etc. ***Frasco, 2'50 pesetas.*** Depósito: farmacia del doctor Benedicto, San Bernardo, 41, Madrid, y en Santander *don V. «Villafranca» y Calvo, Diez Solórzano, Hontañón* y Pérez del Molino y Compañía.

MALA REAL INGLESA

Vapores correos trasatlánticos

Viajes rápidos y sumamente económicos á los puertos de

Cuba, República Argentina y demás Estados de América.

El 7 del próximo mes de agosto saldrá de Bilbao, directo para Buenos Aires, sin escala en ningún puerto intermedio, el magnífico y rápido vapor

PARANÁ

El 23 del actual saldrá también del puerto de Bilbao, para la Habana, Cienfuegos, Santiago de Cuba, Guantánamo y Nipe, el hermoso trasatlántico de 9.000 toneladas y dos hélices, nombrado

SEGURA

Admite carga y pasajeros.

Trato espléndido, vino y pan fresco en todas las comidas, camareros y cocineros españoles. Acomodaciones inmejorables para el pasaje en todos los vapores de esta importante Compañía.

Para toda clase de informes dirigirse al consignatario, don Carlos de Maruri, Barroeta Aldamar, 2, Bilbao, ó á sus únicos representantes en Santander: **Claudio Suero y C.ª—Compañía, 9, primero.**

NOTA.—Esta Agencia facilita billetes de pasaje para todos los puertos del mundo, servidos por líneas regulares.

Tenedor de libros se necesita, que sepa desempeñar bien el cargo.

Dirección, con referencias y detalles: Federico Tejada, Udalla (Santander.

SOLITARIA

CURACION CIERTA en DOS HORAS con los

GLÓBULOS SECRETAN

REMEDIO INFALIBLE
Adoptado en los Hospitales DE PARIS

Se halla en las principales Farmacias

ALMACÉN DE PIANOS

de

ASUNCION V. DE BRAVO

Alquileres, afinaciones y reparaciones

BECEDO, 9, PRAL.

DROGUERIA

de Cubillas y Compañía

WAD-RAS, NÚMERO 5

Especialidad en artículos de fotografía. Cámara oscura á disposición de los aficionados.

El Talismán

Calle de Colosía, frente á la Plaza Nueva

SANTANDER

A precio de fábrica se vende en esta casa el calzado más sólido, el más elegante y el más barato de España.

PRECIO FIJO

CURA DEL

Estómago El «Dacgli; remedio gaucho. cura siempre todos los males del estómago, por crónicos y antiguos que sean y aunque hayan fracasado todos los demás remedios, que solo alivian algunas veces por los venenos calmantes que contienen (opio, morfina y cocaina), y al fin siempre perjudican y matan al enfermo. El «Dacgli», remedio gaucho, alivia cual rayo y cura siempre. Pídase el «Dacgli» á 2 pesetas caja, en las boticas. Consultas gratis por carta ó personal al doctor Mateos, Preciados, 28, 1.°, Madrid. Va por correo enviando sellos.

MALES NERVIOSOS

PARALISIS, EPILEPSIA. NEURASTENIA

reblandecimiento medular, anemia cerebral idietismo, melancolia. El reparador enérgico que vigoriza los músculas, fortalece la sangre y tonifica los nervios, pronto y sin peligro, es de «Tónico Koch», á 9 pesetas frasco en todas las boticas. Consulta gratis por carta ó personal al Dr. Mateos, Preciados, 28, 1.°, Madrid. Va por correo enviando sellos.

Padece el que quiere

Dolor reumático, nervioso y gotoso con ó sin inflamación en los músculos ó articulaciones. El único preparado verdaderamente infalible en todos los casos, por crónicos que sean, y pualivia á las primeras fricciones, es el PAIN KALIER, bálsamo indiano.

Pídase en las boticas á 2 pesetas como. Consultas gratis por carta ó personal, al doctor Mateos, Preciados, 28, 1.°, Madrid. Va por correo enviando sellos.

NO MAS

Sordos en 300 casos, 300 curas los sumbidos de oidos y toda clase de sorderas. Sin molestias con el «Contra Surdik de New York» de éxito infalible. Caja 3 pesetas. Fídase en las boticas Consulta gratis por carta ó personal al Dr. Mateos, Preciados, 28, 1.°, Madrid. Va por correo enviando sellos.

Se vende en Santander en las droguerias de Cubillas y Compañía y Pérez del Molino y Compañia, y en todas las bien surtidas de la capital y de la provincia.

Leyer Infalible Insecticidas

¿Quiere Vd. verse libre de moscas, mosquitos, chinches, correderas, pulgas y polilla? Pida Vd. el insecticida LEYER. Es infalible. De venta en todas las perfumerías y droguerías.

Depósito: W. Carredano, droguería, Méndez Núñez, 2, Santander.

La TOS, por crónica que sea la TOS

desaparece siempre tomando el **Jarabe Balsámico Antibacilar**

DE ROTHUAR

Comprobado en multitud de Hospitales, y durante el periodo de la repatriación en los Lazaretos.

Farmacia de Vega

ABIERTA TODA LA NOCHE

CONSOLINA

Pomada eficacísima para curar las grietas de los pechos.

Lo saben todas las madres

Martillo, esquina á Wad-Ras, Palacio del Club de Regatas

Las joyas del porvenir

BRILLANTES DE BORO

La más fina y perfecta imitación de brillantes, perlas, esmeraldas, rubíes y zafiros que se ha inventado.

Patente por 20 años

Brillantes químicamente perfectos, más hermosos y de más brillo y esplendor que los verdaderos.

¡¡¡Brillantes de Boro!!!

(Sin competencia legal en el mundo.)

Para que el público montañés los conozca, hemos puesto á la venta una cantidad limitada de alhajas, de todos los modelos y de todos los precios.

Solo por una corta temporada en Santander, por tenerlos que dar á conocer en toda España muy pronto.

CALLE DE SAN FRANCISCO, NÚM. 2

y Plaza de la Constitución, 4

En Madrid: **Puerta del Sol, 11 y 12**

GADHIOL

Tónico reconstituyente poderoso. La gran aceptación que ha adquirido este nuevo medicamento, demuestra su eficacia en el tratamiento de todas las enfermedades originadas por *debilidad y trastornos nerviosos.*

De resultado seguro para combatir la *inapetencia* y utilísimo para convalecientes y niños por su cómoda administración.

Depósitos: En Madrid, Martín y Durán, Tetuán, 3 y Pérez, Martín, Velasco, Mayor, 18.

En Santander, W. Carredano, Méndez Núñez, 2, y farmacias.

Él.—Señora, no puedo menos de aconsejar á usted de adquirir la Crema Iris.

Polvos Iris y *Jabón Iris,* por ser lo mejor que conozco en perfumería.

Ella.—Acepto estos productos; y dígame: en tinturas para el cabello ¿no tiene alguna que sea superior?

El.—De tinturas hay muchísimas, poro de absoluta confianza sólo puedo recomendarle la de *W. Seeger,* de Berlin, pues además de reunir la circunstancia de ser completamente inofensiva, es de una duración muy larga, así como económica, pues basta una pequeña cantidad para tener una gran cantidad de cabello, y le garantizo de que nadie podrá conocer que usted lo lleva teñido.

De venta en las droguerías de José Maria Sotorrio, Plaza de la Libertad y Cubillas y C.ª, Wad-Ras, 5.

Tendrá la **BOCA** sana, la dentadura blanca y fuerte y no padecerá dolores de muelas, si que use el elixir y los polvos de

MENTHOLINA

que prepara el Dr. ANDREU

Su uso emblanquece los dientes, aromatiza el aliento, calma el dolor de muelas y fortifica las encias, evitando las caries y las oscilación de la dentadura. La ***Mentholina*** *en polvo usada con el elixir, aumenta el brillo y la blancura de los dientes.*

LA IMPERIAL

BLANCA, 16 y 18

Gran almacén de calzado por cuenta del fabricante.

Se liquidan una gran partida de pares para señora, á 22 reales; otra de botas fuertes para chicos de media edad, á 12, 14 y 16 reales; otra para caballero, cosidas á mano, á 34 reales.

Género sólido y de inmejorable resultado.

BLANCA, 16 y 18

LOCOMOVIL

SE VENDE una de 12 caballos de fuerza efectivos, en buenas condiciones. Para informes ARTURO LOVELACE.—GIJÓN.

M.E.C.D. 2017