



Si desea usted un traje elegante

BIEN CONFECCIONADO Y A PRECIO ECONOMICO NO DEJE DE VISITAR LA ACREDITADA BASTRERIA LA VILLA DE MADRID Puerta la Sierra, 1

De San Sebastián

(Por teléfono.) Palatinas Esta mañana el Rey salió de paseo acompañado de su secretario particular señor Torres. Fue al ministerio de Jornada a despatch con Lema.

La fiesta del Pilar

Se ha celebrado una función religiosa en el cuartel de la Guardia civil. Asistió numerosa concurrencia. Estuvieron presentes todas las autoridades, hallándose los Reyes representados por el coronel señor Querol.

El embajador francés

El embajador de Francia, Mr. Gédroy, estuvo en los centros oficiales a despedirse. La marcha de los Reyes Se prepara entusiasmada despedida a los Reyes, que saldrán para Madrid el próximo domingo, a las ocho de la noche.

Hablando con Lema

Esta mañana, como de costumbre, hablaron los periodistas con el ministro de Jornada. Concomitante diciendo que el Rey había firmado varios decretos concediendo la Cruz de San Hermenegildo a los generales de brigada don Francisco Perales, don Manuel Jaehra, don Pedro Lozano y don Jerónimo Aguado.

El señor Rodríguez Sampedro

El ministro de la Unión Hispano-Americana, ha telegrafado al ministro de Estado rogándole que agradezca al Rey la presidencia de la fiesta de la Raza.

El ministro de España

El ministro de España comunicó la toma de posesión del príncipe Fuat I, como kedive de Egipto. También ha recibido el ministro una comunicación del de España en la que se le comunica que el día 15, bajo la presidencia del príncipe Veldemán, se reunirá una asamblea para tratar exclusivamente de mejorar la situación de los prisioneros de guerra.

Preguntado Lema acerca de la marcha de la política

afirmó que no ocurre nada anormal, asegurando también que se harán elecciones municipales y generales. Gaona

Ha llegado a San Sebastián

de paso para Bilbao, el diestro Gaona, que toreará el próximo domingo en esa villa.

Harina para Santander

El director general de Obras Públicas, don Juan José Ruano, que ha pasado un día entre nosotros, requerido por asuntos particulares, y que regresará a la Corte en el correo de hoy, dirigió desde Santander un telegrama al ministro de Fomento, a fin de conjurar la crisis que, por falta de harina, se debía sentir en esta plaza.

En contestación a su telegrama

el señor vizconde de Eza envió ayer el siguiente a nuestro representante en la Corte: "Ministro de Fomento a director general de Obras Públicas: Recibido telegrama de usted que se refiere a transportes de harinas a Santander, ha sido requerido representante de la Compañía Norte, el que ha manifestado su conformidad con ordenar telegráficamente a estaciones Osorno y Alar para que se dé material con preferencia a todo para Hijos de Luis García y Viuda e Hijos de Iliera, para fabricar harinas a esa, que serán transportadas en gran velocidad. Le saluda atentamente."

Los farmacéuticos

En el salón de la Cámara de Comercio, galantemente cedido, tuvo lugar la Junta general ordinaria del Colegio de Farmacéuticos de la provincia, con el orden del día siguiente: Primero. Lectura de la Memoria reglamentaria y aprobación de cuentas. Segundo. Elección de cargos, que se hablan de renovar en la Directiva. Tercero. Aprobación de las bases para la federación de los Colegios del Norte de España.

Fue leído por don Venancio Jiménez

la Memoria reglamentaria, por el mismo redactada, en la que en hermosos períodos dio cuenta de todos los trabajos realizados por la Junta saliente, gastos, ingresos y remanente en caja, resultando un trabajo tan hermoso, claro y conciso, que es digno de figurar en el archivo de este Colegio.

Fue aprobada por unanimidad

Acto seguido se procedió a la renovación de cargos, y, sin votación, se propusieron los siguientes nombres, que fueron aceptados por todos los colegiados, quedando constituida la nueva Junta en la forma siguiente: Presidente, don Pedro García Gavilán.

En la Presidencia

(Por teléfono.) Hablando con el señor Dato El presidente del Consejo, señor Dato recibió hoy, como de costumbre, a los periodistas a las ocho de la noche. Ha dicho que con el marqués de Lema había conferenciado por teléfono, y que le había dicho que la Corte regresará el próximo lunes a Madrid.

También dijo que tenía que facilitarnos dos noticias de relativo interés.

Una es que en uno de los próximos Consejos se tratará de provisión de altos cargos que están vacantes y de levantamiento de la suspensión de garantías. La otra se refería a que el señor Bastriña reúne muchas probabilidades para ser nombrado alcalde de Barcelona.

Nos manifestó que le había visitado el embajador de los Estados Unidos.

También conferenció con los ministros de Marina y de la Guerra y recibió la visita de los señores Ugarte y Azcárate. Añadió que le había visitado una Comisión de directores de periódicos presidida por don Miguel Moya. Los comisionados pidieron que se suprima la previa censura y se levante la suspensión de las garantías constitucionales.

El señor Dato les contestó que en breve quedará restablecida la normalidad constitucional.

Tiro Nacional

CAMPEONATO DE PISTOLA Ayer se celebró en el campo de tiro el campeonato de pistola. Ganó el campeonato y el primer premio don Julio Castro, que obtuvo 491 puntos. El segundo premio, don José Benito, que obtuvo 480. El tercero, don Fernando Díaz, que obtuvo 443. El cuarto, don Antonio Bonilla, que obtuvo 432.

El quinto, don Antonio Vázquez Aldana, que obtuvo 425. El sexto, don Fernando López Bisvé, que obtuvo 423. El séptimo, don Martín Carrero, que obtuvo 386. El octavo, don Avelino Iglesias, que obtuvo 283.

A las tiradas asistieron sus altezas reales los Infantes, que se despidieron de los señores de la Junta del tiro y personalidades presentes, pues hoy, como decimos en otro lugar, saldrán en automóvil para Madrid.

Ayer, a las once, se cantó en la misma iglesia la misa de Eslava en mi bemol, celebrando el Santo Sacrificio el canónigo señor Campín.

Al ofertorio, el tenor señor Herrero cantó admirablemente un Ave María. El deán de la S. I. C. pronunció una hermosa oración sagrada. El altar donde se celebró la misa había sido adornado con muy buen gusto por la distinguida señora doña Luisa Bustamante de López Dóriga. Se reunieron después los aragoneses en fraternal banquete en el amplio comedor de la fonda Marafío. La mesa fue presidida por el gobernador civil, señor Riech, el deán de la S. I. C., señor Gómez Adanza, y el presidente de la Colonia, don Luis Polo Español. Durante el banquete, que fue muy bien servido, reinó la más franca y cordial alegría entre los comensales. Al final dieron los simpáticos aragoneses una prueba de buen gusto, sustituyendo los indigestos brindis por unas joticas que cantaron muy bien el notable tenor Pedro Herrero y Miguel Gracia. Ambos fueron muy aplaudidos. Con motivo de la celebración de la fiesta se cursaron telegramas de salutación al presidente honorario de la Colonia, don Basilio Paraiso y a los alcaldes de Zaragoza, Huesca y Teruel.

El cadáver de Martín Casas

Por fin, a las once próximamente de la mañana, ha sido descubierto el cadáver del maestro de obras señor Martín Casas, propietario de la casa hundida. El cadáver presentaba infinidad de heridas, muchas de ellas en la cabeza. En un bolsillo de la americana que llevaba puesta tenía 500 pesetas y un décimo de lotería. El cadáver fue trasladado al depósito judicial.

Revista semanal

Precios en almacenes de la plaza

HARINAS Extra superior, los 100 kilos, 57 pesetas. Ebrafina, los 100 kilos, 55. Corriente panadera, los 100 kilos, 53. SALVADOS Tendencia sostenida. Terecilla, sin saeo, los 100 kilos, 37 pesetas. Harinilla, cuarta, los 100 kilos, 39. Comidilla, los 100 kilos, 29. Salvado bajo, los 100 kilos, 30. CEBADA En alza. De Castilla, superior, saeo de 80 kilos, 34,50 pesetas. De Andalucía, saeo de 80 kilos, 34,50. HABAS En alza. Tarragonals, los 100 kilos, 60 pesetas. Mazaganas, los 100 kilos, 43,50. Idem corrientes, pequeñas, 43,50. ALUBIAS Blancas de Herrera, extra, los 100 kilos, 74 pesetas. Pintas, para siembra, extra, 65. Blancas corrientes, delgadas, 60. Del país, gordas, los 100 kilos, 64. MULATOS finos, 60. GARBANZOS De 38 a 40 gramos en onza, 120 pesetas. De 41 a 43, 110. De 45 a 47, 92. De 48 a 50, 86. De 55 a 56, 76. De 61 a 64, 65. Mulatos finos, 60. PATATAS Encarnada amarilla, los cien kilos, 16 pesetas. Blanca, 15. MAIZ Maiz del Plata, superior, viejo, los 100 kilos, 41 pesetas. Maiz de Galicia, los 100 kilos, 40. AZUCAR Hemos leído una carta escrita por un importante exportador de azúcar de Habana, que dice así: "No será hasta la próxima zafra que podamos ofrecer azúcar, y esto si por este Gobierno no se dictan disposiciones prohibiendo o restringiendo la exportación a los países neutrales. No ignorará usted que la producción en América de este dulce ya está a la disposición de Mr. Hoover, dictador de subsistencias de la vecina República, y no sería extraño que de la de esta isla fuese regulada en igual forma."

Como consecuencia de estas noticias leyendo este artículo al alza, y en Barcelona se ha subido el precio por los almacenistas. Las azucareras de Granada están pagando la tonelada de remolacha a ochenta pesetas y cotizan el azúcar más caro que nuestros almacenistas. Cortadillo Larios, caña, los cien kilos, de 160 a 162 pesetas. Idem superior, remolacha, los cien kilos, de 159 a 161 pesetas. Cuadrillito corriente, los 100 kilos, de 146 a 148 pesetas. Terrón superior, remolacha, los 100 kilos, de 140 a 142 pesetas. Blancos molidos, idem, los 100 kilos, de 134 a 136 pesetas. Idem de caña, los 100 kilos, de 134 a 136 pesetas. Refinado de Cuba, los 100 kilos, de 135 a 137 pesetas. Refinado de Cuba, los 100 kilos, de 125 a 127 pesetas. Centrifuga de Cuba, los 100 kilos, de 114 a 120 pesetas. Dorada de Cuba, los 100 kilos, de 116 a 118 pesetas. Blanquilla de Cuba, los 100 kilos, de 122 a 124 pesetas. CACAO Flojedad en los precios, por tener Francia prohibida la importación temporalmente. Caracas Ocumares, kilo de 4,89 a 4,95 pesetas. Idem San Felipe, selecto, de 4,20 a 4,25 pesetas. Idem, idem, superior, de 4,10 a 4,15. Idem, idem, num. 2, de 3,75 a 3,80. Idem Choroni, superiores, de 4,35 a 4,40.

Idem Cauca, de 3,94 a 4. Idem Real Corona, de 3,40 a 3,50. Idem Yrapa, de 3,55 a 3,60. Idem Caña, de 3,55 a 3,60. Idem Río Caribe, extra, de 3,30 a 3,35. Idem, id., corriente de 3,25 a 3,30. Guayaquil Oro, de 3,18 a 3,20. Idem Coscocha, de 3,08 a 3,12. Idem Epoca, de 2,95 a 3,00. San Thomé superior, de 2,85 a 2,90. Idem Payol, de 2,78 a 2,80. Fernando Póo, extra, 2,75. Idem número 1, 2,70. Idem número 2, 2,65. Idem número 3, 2,60.

Escasea muchísimo. Se esperan algunos lotes pequeños. Ceilán, número 00, kilo, 10 pesetas. Idem número 0, 9,50. Idem número 1, 9. CAFE En el Brasil la cosecha es abundante, y por falta de exportaciones los precios son flojos. Moka Longberry, kilo, de 4,20 a 4,25. Puerto Rico Caracolillo Yauco, de 3,50 a 3,55. Idem Yauco extra, de 3,25 a 3,30. Idem Yauco superior, de 3,20 a 3,25. Idem Hacienda, escogido, de 3,20 a 3,25. Idem Pueblo de 3,15 a 3,20. Guatemala Caracolillo, de 3,20 a 3,25. Idem, idem, lavado, de 3,20 a 3,25. Idem Hacienda plano, de 3,05 a 3,10. Idem, id., id., lavado, de 3,05 a 3,10. Puerto Cabello, superior, lavado, de 3,05 a 3,10. Idem Trillado, primera, de 3 a 3,05. Santos Caracolillo Prima, de 3,10 a 3,15. Idem Plano Prima, de 3 a 3,05. Idem d. Good, de 2,90 a 2,95. Méjico, corriente, de 2,80 a 2,85. ACEITE No hay existencias hasta la nueva cosecha, que será a fin de noviembre. Corriente, sin casco, los 100 kilos, 188 pesetas. Filtado, sin casco, 190. ARROZ Después de autorizar la exportación de 4.000 toneladas han subido los precios. Bomba, número 1, los cien kilos, 70 pesetas. Idem número 2, 72. Idem número 3, 74. Amomquillo num. 0, 65. Idem número 3, 67. Idem número 6, 69. JABON Para dar idea de la subida de las primeras materias, diremos que antes de la guerra costaba el flete de copra 480 pesetas tonelada, y ahora cuesta 480 pesetas. Chimbo en pastillas, los 100 kilos, 162 pesetas. Gallo, en pastillas, 158. Idem en barras, 157. "La Rosario", de Santander: En pastillas de 500, 250 y 125 gramos, los 100 kilos, 156 pesetas. En barras, 154. Pinta azul en barras, 154. Amarillo "La Camelia", Santander, 154 pesetas. Blanco especial de Aravaca, 150. Pinta azul, castaño, corriente, primera, en barras, 156 pesetas. Amarillo extra, trozos de 500 y 250 gramos, en barras, 154 pesetas. No se entrega gasolina sin previa devolución de los envases. "El Gallo": Petróleo caja de 36 litros, almacén, 33 pesetas. Eter, caja de 36 litros, 39,75. Aceites para engrases, caja de 40 litros, 56 pesetas. Automovilla, los 100 litros, en garaje 120 pesetas. "El León": Petróleo, caja de 36 litros, 33 pesetas. Motonafita, los 100 litros, en garaje 120 pesetas. BACALAO Islandia, superior, crecido, 130 pesetas. Idem primera, 125.

Idem Real Corona, de 3,40 a 3,50. Idem Yrapa, de 3,55 a 3,60. Idem Caña, de 3,55 a 3,60. Idem Río Caribe, extra, de 3,30 a 3,35. Idem, id., corriente de 3,25 a 3,30. Guayaquil Oro, de 3,18 a 3,20. Idem Coscocha, de 3,08 a 3,12. Idem Epoca, de 2,95 a 3,00. San Thomé superior, de 2,85 a 2,90. Idem Payol, de 2,78 a 2,80. Fernando Póo, extra, 2,75. Idem número 1, 2,70. Idem número 2, 2,65. Idem número 3, 2,60.

Escasea muchísimo. Se esperan algunos lotes pequeños. Ceilán, número 00, kilo, 10 pesetas. Idem número 0, 9,50. Idem número 1, 9. CAFE En el Brasil la cosecha es abundante, y por falta de exportaciones los precios son flojos. Moka Longberry, kilo, de 4,20 a 4,25. Puerto Rico Caracolillo Yauco, de 3,50 a 3,55. Idem Yauco extra, de 3,25 a 3,30. Idem Yauco superior, de 3,20 a 3,25. Idem Hacienda, escogido, de 3,20 a 3,25. Idem Pueblo de 3,15 a 3,20. Guatemala Caracolillo, de 3,20 a 3,25. Idem, idem, lavado, de 3,20 a 3,25. Idem Hacienda plano, de 3,05 a 3,10. Idem, id., id., lavado, de 3,05 a 3,10. Puerto Cabello, superior, lavado, de 3,05 a 3,10. Idem Trillado, primera, de 3 a 3,05. Santos Caracolillo Prima, de 3,10 a 3,15. Idem Plano Prima, de 3 a 3,05. Idem d. Good, de 2,90 a 2,95. Méjico, corriente, de 2,80 a 2,85. ACEITE No hay existencias hasta la nueva cosecha, que será a fin de noviembre. Corriente, sin casco, los 100 kilos, 188 pesetas. Filtado, sin casco, 190. ARROZ Después de autorizar la exportación de 4.000 toneladas han subido los precios. Bomba, número 1, los cien kilos, 70 pesetas. Idem número 2, 72. Idem número 3, 74. Amomquillo num. 0, 65. Idem número 3, 67. Idem número 6, 69. JABON Para dar idea de la subida de las primeras materias, diremos que antes de la guerra costaba el flete de copra 480 pesetas tonelada, y ahora cuesta 480 pesetas. Chimbo en pastillas, los 100 kilos, 162 pesetas. Gallo, en pastillas, 158. Idem en barras, 157. "La Rosario", de Santander: En pastillas de 500, 250 y 125 gramos, los 100 kilos, 156 pesetas. En barras, 154. Pinta azul en barras, 154. Amarillo "La Camelia", Santander, 154 pesetas. Blanco especial de Aravaca, 150. Pinta azul, castaño, corriente, primera, en barras, 156 pesetas. Amarillo extra, trozos de 500 y 250 gramos, en barras, 154 pesetas. No se entrega gasolina sin previa devolución de los envases. "El Gallo": Petróleo caja de 36 litros, almacén, 33 pesetas. Eter, caja de 36 litros, 39,75. Aceites para engrases, caja de 40 litros, 56 pesetas. Automovilla, los 100 litros, en garaje 120 pesetas. "El León": Petróleo, caja de 36 litros, 33 pesetas. Motonafita, los 100 litros, en garaje 120 pesetas. BACALAO Islandia, superior, crecido, 130 pesetas. Idem primera, 125.

Idem Real Corona, de 3,40 a 3,50. Idem Yrapa, de 3,55 a 3,60. Idem Caña, de 3,55 a 3,60. Idem Río Caribe, extra, de 3,30 a 3,35. Idem, id., corriente de 3,25 a 3,30. Guayaquil Oro, de 3,18 a 3,20. Idem Coscocha, de 3,08 a 3,12. Idem Epoca, de 2,95 a 3,00. San Thomé superior, de 2,85 a 2,90. Idem Payol, de 2,78 a 2,80. Fernando Póo, extra, 2,75. Idem número 1, 2,70. Idem número 2, 2,65. Idem número 3, 2,60.

Escasea muchísimo. Se esperan algunos lotes pequeños. Ceilán, número 00, kilo, 10 pesetas. Idem número 0, 9,50. Idem número 1, 9. CAFE En el Brasil la cosecha es abundante, y por falta de exportaciones los precios son flojos. Moka Longberry, kilo, de 4,20 a 4,25. Puerto Rico Caracolillo Yauco, de 3,50 a 3,55. Idem Yauco extra, de 3,25 a 3,30. Idem Yauco superior, de 3,20 a 3,25. Idem Hacienda, escogido, de 3,20 a 3,25. Idem Pueblo de 3,15 a 3,20. Guatemala Caracolillo, de 3,20 a 3,25. Idem, idem, lavado, de 3,20 a 3,25. Idem Hacienda plano, de 3,05 a 3,10. Idem, id., id., lavado, de 3,05 a 3,10. Puerto Cabello, superior, lavado, de 3,05 a 3,10. Idem Trillado, primera, de 3 a 3,05. Santos Caracolillo Prima, de 3,10 a 3,15. Idem Plano Prima, de 3 a 3,05. Idem d. Good, de 2,90 a 2,95. Méjico, corriente, de 2,80 a 2,85. ACEITE No hay existencias hasta la nueva cosecha, que será a fin de noviembre. Corriente, sin casco, los 100 kilos, 188 pesetas. Filtado, sin casco, 190. ARROZ Después de autorizar la exportación de 4.000 toneladas han subido los precios. Bomba, número 1, los cien kilos, 70 pesetas. Idem número 2, 72. Idem número 3, 74. Amomquillo num. 0, 65. Idem número 3, 67. Idem número 6, 69. JABON Para dar idea de la subida de las primeras materias, diremos que antes de la guerra costaba el flete de copra 480 pesetas tonelada, y ahora cuesta 480 pesetas. Chimbo en pastillas, los 100 kilos, 162 pesetas. Gallo, en pastillas, 158. Idem en barras, 157. "La Rosario", de Santander: En pastillas de 500, 250 y 125 gramos, los 100 kilos, 156 pesetas. En barras, 154. Pinta azul en barras, 154. Amarillo "La Camelia", Santander, 154 pesetas. Blanco especial de Aravaca, 150. Pinta azul, castaño, corriente, primera, en barras, 156 pesetas. Amarillo extra, trozos de 500 y 250 gramos, en barras, 154 pesetas. No se entrega gasolina sin previa devolución de los envases. "El Gallo": Petróleo caja de 36 litros, almacén, 33 pesetas. Eter, caja de 36 litros, 39,75. Aceites para engrases, caja de 40 litros, 56 pesetas. Automovilla, los 100 litros, en garaje 120 pesetas. "El León": Petróleo, caja de 36 litros, 33 pesetas. Motonafita, los 100 litros, en garaje 120 pesetas. BACALAO Islandia, superior, crecido, 130 pesetas. Idem primera, 125.

Idem Real Corona, de 3,40 a 3,50. Idem Yrapa, de 3,55 a 3,60. Idem Caña, de 3,55 a 3,60. Idem Río Caribe, extra, de 3,30 a 3,35. Idem, id., corriente de 3,25 a 3,30. Guayaquil Oro, de 3,18 a 3,20. Idem Coscocha, de 3,08 a 3,12. Idem Epoca, de 2,95 a 3,00. San Thomé superior, de 2,85 a 2,90. Idem Payol, de 2,78 a 2,80. Fernando Póo, extra, 2,75. Idem número 1, 2,70. Idem número 2, 2,65. Idem número 3, 2,60.

Escasea muchísimo. Se esperan algunos lotes pequeños. Ceilán, número 00, kilo, 10 pesetas. Idem número 0, 9,50. Idem número 1, 9. CAFE En el Brasil la cosecha es abundante, y por falta de exportaciones los precios son flojos. Moka Longberry, kilo, de 4,20 a 4,25. Puerto Rico Caracolillo Yauco, de 3,50 a 3,55. Idem Yauco extra, de 3,25 a 3,30. Idem Yauco superior, de 3,20 a 3,25. Idem Hacienda, escogido, de 3,20 a 3,25. Idem Pueblo de 3,15 a 3,20. Guatemala Caracolillo, de 3,20 a 3,25. Idem, idem, lavado, de 3,20 a 3,25. Idem Hacienda plano, de 3,05 a 3,10. Idem, id., id., lavado, de 3,05 a 3,10. Puerto Cabello, superior, lavado, de 3,05 a 3,10. Idem Trillado, primera, de 3 a 3,05. Santos Caracolillo Prima, de 3,10 a 3,15. Idem Plano Prima, de 3 a 3,05. Idem d. Good, de 2,90 a 2,95. Méjico, corriente, de 2,80 a 2,85. ACEITE No hay existencias hasta la nueva cosecha, que será a fin de noviembre. Corriente, sin casco, los 100 kilos, 188 pesetas. Filtado, sin casco, 190. ARROZ Después de autorizar la exportación de 4.000 toneladas han subido los precios. Bomba, número 1, los cien kilos, 70 pesetas. Idem número 2, 72. Idem número 3, 74. Amomquillo num. 0, 65. Idem número 3, 67. Idem número 6, 69. JABON Para dar idea de la subida de las primeras materias, diremos que antes de la guerra costaba el flete de copra 480 pesetas tonelada, y ahora cuesta 480 pesetas. Chimbo en pastillas, los 100 kilos, 162 pesetas. Gallo, en pastillas, 158. Idem en barras, 157. "La Rosario", de Santander: En pastillas de 500, 250 y 125 gramos, los 100 kilos, 156 pesetas. En barras, 154. Pinta azul en barras, 154. Amarillo "La Camelia", Santander, 154 pesetas. Blanco especial de Aravaca, 150. Pinta azul, castaño, corriente, primera, en barras, 156 pesetas. Amarillo extra, trozos de 500 y 250 gramos, en barras, 154 pesetas. No se entrega gasolina sin previa devolución de los envases. "El Gallo": Petróleo caja de 36 litros, almacén, 33 pesetas. Eter, caja de 36 litros, 39,75. Aceites para engrases, caja de 40 litros, 56 pesetas. Automovilla, los 100 litros, en garaje 120 pesetas. "El León": Petróleo, caja de 36 litros, 33 pesetas. Motonafita, los 100 litros, en garaje 120 pesetas. BACALAO Islandia, superior, crecido, 130 pesetas. Idem primera, 125.

Idem Real Corona, de 3,40 a 3,50. Idem Yrapa, de 3,55 a 3,60. Idem Caña, de 3,55 a 3,60. Idem Río Caribe, extra, de 3,30 a 3,35. Idem, id., corriente de 3,25 a 3,30. Guayaquil Oro, de 3,18 a 3,20. Idem Coscocha, de 3,08 a 3,12. Idem Epoca, de 2,95 a 3,00. San Thomé superior, de 2,85 a 2,90. Idem Payol, de 2,78 a 2,80. Fernando Póo, extra, 2,75. Idem número 1, 2,70. Idem número 2, 2,65. Idem número 3, 2,60.

Escasea muchísimo. Se esperan algunos lotes pequeños. Ceilán, número 00, kilo, 10 pesetas. Idem número 0, 9,50. Idem número 1, 9. CAFE En el Brasil la cosecha es abundante, y por falta de exportaciones los precios son flojos. Moka Longberry, kilo, de 4,20 a 4,25. Puerto Rico Caracolillo Yauco, de 3,50 a 3,55. Idem Yauco extra, de 3,25 a 3,30. Idem Yauco superior, de 3,20 a 3,25. Idem Hacienda, escogido, de 3,20 a 3,25. Idem Pueblo de 3,15 a 3,20. Guatemala Caracolillo, de 3,20 a 3,25. Idem, idem, lavado, de 3,20 a 3,25. Idem Hacienda plano, de 3,05 a 3,10. Idem, id., id., lavado, de 3,05 a 3,10. Puerto Cabello, superior, lavado, de 3,05 a 3,10. Idem Trillado, primera, de 3 a 3,05. Santos Caracolillo Prima, de 3,10 a 3,15. Idem Plano Prima, de 3 a 3,05. Idem d. Good, de 2,90 a 2,95. Méjico, corriente, de 2,80 a 2,85. ACEITE No hay existencias hasta la nueva cosecha, que será a fin de noviembre. Corriente, sin casco, los 100 kilos, 188 pesetas. Filtado, sin casco, 190. ARROZ Después de autorizar la exportación de 4.000 toneladas han subido los precios. Bomba, número 1, los cien kilos, 70 pesetas. Idem número 2, 72. Idem número 3, 74. Amomquillo num. 0, 65. Idem número 3, 67. Idem número 6, 69. JABON Para dar idea de la subida de las primeras materias, diremos que antes de la guerra costaba el flete de copra 480 pesetas tonelada, y ahora cuesta 480 pesetas. Chimbo en pastillas, los 100 kilos, 162 pesetas. Gallo, en pastillas, 158. Idem en barras, 157. "La Rosario", de Santander: En pastillas de 500, 250 y 125 gramos, los 100 kilos, 156 pesetas. En barras, 154. Pinta azul en barras, 154. Amarillo "La Camelia", Santander, 154 pesetas. Blanco especial de Aravaca, 150. Pinta azul, castaño, corriente, primera, en barras, 156 pesetas. Amarillo extra, trozos de 500 y 250 gramos, en barras, 154 pesetas. No se entrega gasolina sin previa devolución de los envases. "El Gallo": Petróleo caja de 36 litros, almacén, 33 pesetas. Eter, caja de 36 litros, 39,75. Aceites para engrases, caja de 40 litros, 56 pesetas. Automovilla, los 100 litros, en garaje 120 pesetas. "El León": Petróleo, caja de 36 litros, 33 pesetas. Motonafita, los 100 litros, en garaje 120 pesetas. BACALAO Islandia, superior, crecido, 130 pesetas. Idem primera, 125.

Idem Real Corona, de 3,40 a 3,50. Idem Yrapa, de 3,55 a 3,60. Idem Caña, de 3,55 a 3,60. Idem Río Caribe, extra, de 3,30 a 3,35. Idem, id., corriente de 3,25 a 3,30. Guayaquil Oro, de 3,18 a 3,20. Idem Coscocha, de 3,08 a 3,12. Idem Epoca, de 2,95 a 3,00. San Thomé superior, de 2,85 a 2,90. Idem Payol, de 2,78 a 2,80. Fernando Póo, extra, 2,75. Idem número 1, 2,70. Idem número 2, 2,65. Idem número 3, 2,60.

Escasea muchísimo. Se esperan algunos lotes pequeños. Ceilán, número 00, kilo, 10 pesetas. Idem número 0, 9,50. Idem número 1, 9. CAFE En el Brasil la cosecha es abundante, y por falta de exportaciones los precios son flojos. Moka Longberry, kilo, de 4,20 a 4,25. Puerto Rico Caracolillo Yauco, de 3,50 a 3,55. Idem Yauco extra, de 3,25 a 3,30. Idem Yauco superior, de 3,20 a 3,25. Idem Hacienda, escogido, de 3,20 a 3,25. Idem Pueblo de 3,15 a 3,20. Guatemala Caracolillo, de 3,20 a 3,25. Idem, idem, lavado, de 3,20 a 3,25. Idem Hacienda plano, de 3,05 a 3,10. Idem, id., id., lavado, de 3,05 a 3,10. Puerto Cabello, superior, lavado, de 3,05 a 3,10. Idem Trillado, primera, de 3 a 3,05. Santos Caracolillo Prima, de 3,10 a 3,15. Idem Plano Prima, de 3 a 3,05. Idem d. Good, de 2,90 a 2,95. Méjico, corriente, de 2,80 a 2,85. ACEITE No hay existencias hasta la nueva cosecha, que será a fin de noviembre. Corriente, sin casco, los 100 kilos, 188 pesetas. Filtado, sin casco, 190. ARROZ Después de autorizar la exportación de 4.000 toneladas han subido los precios. Bomba, número 1, los cien kilos, 70 pesetas. Idem número 2, 72. Idem número 3, 74. Amomquillo num. 0, 65. Idem número 3, 67. Idem número 6, 69. JABON Para dar idea de la subida de las primeras materias, diremos que antes de la guerra costaba el flete de copra 480 pesetas tonelada, y ahora cuesta 480 pesetas. Chimbo en pastillas, los 100 kilos, 162 pesetas. Gallo, en pastillas, 158. Idem en barras, 157. "La Rosario", de Santander: En pastillas de 500, 250 y 125 gramos, los 100 kilos, 156 pesetas. En barras, 154. Pinta azul en barras, 154. Amarillo "La Camelia", Santander, 154 pesetas. Blanco especial de Aravaca, 150. Pinta azul, castaño, corriente, primera, en barras, 156 pesetas. Amarillo extra, trozos de 500 y 250 gramos, en barras, 154 pesetas. No se entrega gasolina sin previa devolución de los envases. "El Gallo": Petróleo caja de 36 litros, almacén, 33 pesetas. Eter, caja de 36 litros, 39,75. Aceites para engrases, caja de 40 litros, 56 pesetas. Automovilla, los 100 litros, en garaje 120 pesetas. "El León": Petróleo, caja de 36 litros, 33 pesetas. Motonafita, los 100 litros, en garaje 120 pesetas. BACALAO Islandia, superior, crecido, 130 pesetas. Idem primera, 125.

Idem Real Corona, de 3,40 a 3,50. Idem Yrapa, de 3,55 a 3,60. Idem Caña, de 3,55 a 3,60. Idem Río Caribe, extra, de 3,30 a 3,35. Idem, id., corriente de 3,25 a 3,30. Guayaquil Oro, de 3,18 a 3,20. Idem Coscocha, de 3,08 a 3,12. Idem Epoca, de 2,95 a 3,00. San Thomé superior, de 2,85 a 2,90. Idem Payol, de 2,78 a 2,80. Fernando Póo, extra, 2,75. Idem número 1, 2,70. Idem número 2, 2,65. Idem número 3, 2,60.

Escasea muchísimo. Se esperan algunos lotes pequeños. Ceilán, número 00, kilo, 10 pesetas. Idem número 0, 9,50. Idem número 1, 9. CAFE En el Brasil la cosecha es abundante, y por falta de exportaciones los precios son flojos. Moka Longberry, kilo, de 4,20 a 4,25. Puerto Rico Caracolillo Yauco, de 3,50 a 3,55. Idem Yauco extra, de 3,25 a 3,30. Idem Yauco superior, de 3,20 a 3,25. Idem Hacienda, escogido, de 3,20 a 3,25. Idem Pueblo de 3,15 a 3,20. Guatemala Caracolillo, de 3,20 a 3,25. Idem, idem, lavado, de 3,20 a 3,25. Idem Hacienda plano, de 3,05 a 3,10. Idem,

# Anís Udalla (MARCAS REGISTRADAS) Coñac Udalla (SANTANDER) DEPOSITO: Méndez Núñez, Baldomero Landa (SUCCESOR)

## Julio M. Riva

Especialista en enfermedades de niños  
CONSULTA DIARIA DE 11 1/2 A 1  
Puentes, 1. 1.º.—Teléfono 851

**Oídas**  
En la Cuesta de la Atalaya sufrió ayer una caída el niño de 7 años Fernando Barta Martínez, causándose la distensión ligamentosa del codo izquierdo.  
—También sufrió otra caída en la Travesía de África la niña de 6 años Elisa Miján, causándose una herida contusa en la región mencionada.  
Fueron curados en la Casa de Socorro.

**Buen marido**  
Por la guardia municipal fué denunciado ayer Manuel Cubas de la Hoz, el cual, en completo estado de embriaguez, exigió a su esposa que le diera dinero, y como ésta se negase la emprendió a golpes con ella, causándole una erosión en el carrillo de la que fué curada en la Casa de Socorro.

**Santiago García Quintanilla**  
MEDICO CIRUJANO  
Huesos, músculos, articulaciones.  
Consulta: de 11 a 1, Wad-Rás, 5, 1.º  
Avisos: Wad-Rás, 7, primero.

**Gran café restaurant Royalty**  
DE JULIAN GUTIERREZ  
Sucesal en el Sardinero (Miramar)  
Especialidad en banquetes  
HABITACIONES  
Plato del día: Espadilla ternera printanier.

**BOBORS DE VINO Y TOBERIA MECANICA DE LA VIUDA DE UZCUDUN**  
Padilla, 24, 26 y 28.  
Tel. 81-SANTANDER.

**Vinos finos de Rioja**  
Vino tinto S. José, las 12 b. 4'50  
Vino tinto S. Jacinto, las 12 " 5'50  
Vino tinto S. Vicente, las 12 " 8'50  
Vino tinto S. Eduardo, las 12 " 15'00  
Vino tinto cosecha 1895, las 12 " 25'00  
Cántara de vino en garrafones... 7'50

**Vinos blancos de la Bava**  
Vino blanco S. Fernando, las 12 b. 5'50  
Vino blanco añejo, las 12 " 8'50  
Por cada botella se cargan 0,25 céntimos que se reintegrarán a su devolución.  
Estos precios son sin envase.

**SERVICIO A DOMICILIO**  
DEPOSITO en el Sardinero, durante la temporada de verano.  
Pléase en todos los hoteles, restaurantes y tiendas de ultramarinos.

**Dr. Ortiz Villota**  
Enfermedades del corazón y pulmones.—Medicina general.  
Consulta de once y media a una  
Hernán Cortés, núm. 3, 1.º  
(Arco de Dóriga)

**Mariano Asenjo**  
Se reforman toda clase de alhajas en las platerías de la Plaza Vieja, 1 y 3 y San Francisco 17.

**Espectáculos**  
Gran Casino del Sardinero  
A las cinco y media de la tarde cine y variedades.  
Salón Pradera  
Funciones por la Compañía de Juio Martavalle.  
A las seis y tres cuartos y a las nueve y tres cuartos, «La tracción de Dangles» o el conde de Montecristo.  
Sala Narbón  
A las seis y media, estreno de la cinta extraordinaria en cinco partes titulada «Los opresores».  
Palcos, 3 pesetas, y butaca, 0'41.  
El lunes dará principio la emocionante serie de «La máscara de los dientes blancos».

**Pabellón Narbón**  
Espectáculo de cine. Secciones desde las seis y media de la tarde.  
Estreno de la película dramática titulada «El viejo detective».  
General, 10 céntimos.

**LA CASA MEJOR SURTIDA EN selección bombonera y caramelos, confitería Ramos, San Francisco, número 27.**

**BOLSAS**

SE MARCHA	Día 11	Día 12
Interior serie	75 80	75 21
Exterior serie	75 30	75 25
Interior serie	75 35	75 25
Exterior serie	76 35	76 11
Interior serie	76 35	76 21
Exterior serie	76 35	76 15
Interior serie	75 75	76 15
Exterior serie	00 00	94 50
Interior serie	94 75	94 50
Exterior serie	94 80	94 05
Interior serie	95 50	95 05
Exterior serie	95 25	95 05
Interior serie	96 00	96 00
Exterior serie	00 00	00 00
Interior serie	491 10	490 00
Exterior serie	183 00	00 00
Interior serie	241 00	241 00
Exterior serie	257 00	255 50
Interior serie	330 00	330 00
Exterior serie	337 50	336 50
Interior serie	87 75	88 00
Exterior serie	39 50	00 00
Interior serie	104 80	00 00
Exterior serie	104 33	104 40
Interior serie	104 33	104 40
Exterior serie	00 00	00 00
Interior serie	00 00	81 10
Exterior serie	83 80	83 80
Interior serie	97 50	00 00
Exterior serie	00 00	74 80
Interior serie	20 34	20 46

(De) Banco Hispano Americano.

## DE BILBAO

12 octubre.  
Fondos públicos

Interior 4 por 100, serie B, a 78'50 y 78'10; C, a 78'10, D, a 78'60 y 78'50, y F, a 78'50, 5 por 100 amortizable, serie B, a 94'75; 1917, C y F, a 93'30.  
Obligaciones del Ayuntamiento de Bilbao, a 87'50.

**Acelonías**  
Banco de Bilbao, a 2.400 pesetas.  
Crédito de la Unión Minera, a 545.  
Naviera Sota y Aznar, a 3.860 fin del corriente; 3.350 y 3.375 fin del corriente, con prima de 100; 3.450 fin del corriente, con prima de 15; 3.320, 3.325, 3.333, 3.350 y 3.860.  
Marítima del Nervión, a 3.225 y 3.210.  
Marítima Unión, a 3.085 y 3.100 fin del corriente; 3.300 fin de noviembre, con prima de 150; 3.000, 3.010 y 3.015.  
Naviera Vascongada, a 1.580 fin del corriente; 1.620 fin de noviembre; 1.563 y 1.565.  
Naviera Bachí, a 2.600 fin de noviembre, con prima de 125; 2.400.  
Naviera Euskalduna, a 270 y 265.  
Marítima Bilbao, a 480.  
Tubos Forjados, a 1.000.  
Vasco Leonesa, a 1.500.  
Minas de Cala, a 330.  
Unión Resinera Española, a 330.  
Unión eléctrica Vizcaya, a 575.  
Electra de Viesgo, a 370.  
Industria y Comercio, A, a 130, B, 1.305.  
Algoterna Gulpuzcoa, a 390 por 100.  
Duro Felguera, a 219 y 218'50 fin del corriente; 228 y 229 fin de noviembre, con prima de 60; 217 y 217'50 por 100.

**Obligaciones**  
Ferrocarril de Tudela a Bilbao, especiales, a 99.  
Ferrocarril del Norte de España, 1.º serie, a 68'75 y 68'50.  
Idem Asturias, Galicia y León, 1.º, a 64'75.  
Idem de Madrid a Zaragoza y Alicante, serie A de Valladolid a Ariza, a 100'50.  
Especial de Alsasia, a 90'30.  
Sabero y Anexas, a 101'50.  
Sevillana de Electricidad, 4.º serie, a 94.

## Telegramas cortos

**Los beneficios del descuento**  
Una Comisión de la Unión Nacional de secretarios y empleados municipales realiza gestiones para que alcance a los empleados de Diputaciones y Ayuntamientos los beneficios del descuento.  
Acercas de esto han pedido audiencia al jefe del Gobierno y al ministro de la Gobernación.

**Combinación militar**  
En los círculos políticos se ha hablado mucho hoy de que en breve habrá una combinación de altos cargos militares, en la que entrarán la Presidencia del Tribunal Supremo de Guerra y Marina y dos capitánías generales.

**General fallecido**  
Esta mañana ha fallecido el general de brigada de infantería de Marina don Justo Landea.

**Sesión suspendida**  
Madrid.—En la sesión del Ayuntamiento la minoría republicana anunció la presentación de una proposición relacionada con los concejales condenados.  
El alcalde no permitió que se diera lectura de la proposición y levantó la sesión entre las protestas de los republicanos.  
Se promovió con este motivo un regular escándalo.

**El general Jordana**  
Tetuán.—El general Jordana marchó en automóvil a Río Martín, para embarcar a bordo del «Extremadura», que le conducirá a Melilla.  
El director de Administración Local  
Ha regresado a Madrid el Director general de Administración Local, señor Martínez Acacio.  
Mañana se posesionará de su cargo.

**Lo que dice Villanueva**  
El señor Villanueva concurrió hoy a su despacho del Congreso.  
Interrogado por los periodistas, dijo que está decidido a imponerse una absoluta reserva hasta que se suprima la previa censura.

**Dificultades para la industria**  
Barcelona.—Los dueños de los talleres de fundición de hierro han anunciado que en breve se agotarán las existencias que tienen de hierro y carbón, y que se verán precisados a despedir a sus obreros e interrumpir el funcionamiento de la industria.

**Telegrama del emperador.—La paz vendrá pronto**  
Viena.—El mariscal príncipe Stchestein, presidente de la Asamblea general celebrada el domingo en las Casas Consistoriales de Viena, ha recibido un telegrama del emperador, que dice:  
«He visto con gran satisfacción la manifestación celebrada el domingo, tanto por los acuerdos adoptados como por los sentimientos de aquella expresados y su gratitud a S. M.»

Su Majestad, con la ayuda de Dios, espera ofrecer muy pronto a su querido pueblo los beneficios de una paz honrosa y digna de los sacrificios impuestos.  
**Contra el canciller**  
Berna.—Dicen de Berlín que reunidos el día ocho los jefes de las mayorías, discutiendo mucho los acontecimientos actuales, relacionados con von Capelle, se concertaron para pedir al canciller ponga a disposición del Reichstag el expediente contra los socialistas independientes.

Los partidarios de las minorías esperan conocer la actitud del Gobierno, para ajustar a ésta la suya.  
Los comentarios son acordes en la Prensa para pedir que el canciller, Michaelis, se retire, porque es un sentimiento mal entendido del deber, aceptar un puesto demasiado elevado para su capacidad.  
**PETICION PIADOSA**  
Valladolid.—El alcalde de esta ciudad ha marchado a San Sebastián para pedir al Rey que conceda honores de capitán general a la Virgen de San Lorenzo.

**ACCIDENTE AUTOMOVILISTA**  
Oviedo.—Cerca de esta población, chocó con una motocicleta un automóvil que conducía su propietario don Justo Fernández.  
No hubo que lamentar desgracias.  
**EL «REINA VICTORIA»**  
De Buenos Aires se ha recibido un cablegrama dando cuenta de que el día del corriente zarpó el «Reina Victoria».

**ACIDENTE AUTOMOVILISTA**  
Oviedo.—Cerca de esta población, chocó con una motocicleta un automóvil que conducía su propietario don Justo Fernández.  
No hubo que lamentar desgracias.  
**EL «REINA VICTORIA»**  
De Buenos Aires se ha recibido un cablegrama dando cuenta de que el día del corriente zarpó el «Reina Victoria».

## La ofensiva Inglesa

(Por teléfono)

Londres.—La agencia Reuters cuenta que esta mañana, las tropas inglesas han atacado de nuevo a los alemanes en las posiciones que aún les quedan entre las manos en las colinas del sector de Iprés.

La infantería francesa no tomó parte en el ataque, pero la artillería arrojó a la enemiga.  
El suceso está todavía en malas condiciones, pero el terreno peor es el conquistado por los aliados en el último ataque.  
Los alemanes han sido sorprendidos por esta nueva ofensiva.  
Por el momento, no se pueden conocer por completo las ventajas obtenidas, pero los alemanes han sido empujados en toda extensión del frente, viéndose obligados a retroceder en una profundidad de algunos kilómetros.

**Comunicados oficiales**  
**Francés de la tarde**  
La noche se ha señalado por una gran actividad de ambas artillerías y por una serie de tentativas alemanas en diversos puntos del frente.  
Hemos rechazado un golpe de mano enemigo al Oeste de Cerny, mientras que una operación de detalle efectuada por nosotros en el Nordeste de la granja Noisy, nos ha permitido coger prisioneros.  
Un golpe de mano ejecutado por los alemanes al Oeste de Maisons de Champagne, y tres tentativas por su parte en la región de Socain Auvérive han fracasado por completo.  
En la orilla derecha del Mosa la lucha de artillería continuó en la región de Bezonvaux.  
En el resto del frente la jornada transcurrió tranquila.

**Alemán**  
Berlín.—Frente occidental. (Ejército del príncipe Ruperto).—Después de fuego granadeo, el enemigo ha vuelto de nuevo a sus ataques, que han sido rechazados.  
Ejército del príncipe heredero de Alemania.—Al Noroeste de Soissons y al Este del Mosa, aumentó la actividad por parte de ambas artillerías hasta llegar a adquirir gran violencia.  
Cerca de Vaux Aillons, fuertes contingentes de exploradores franceses intentaron atacar, pero fueron rechazados.

Al Este de Samogneaux hubo combates locales delante de las trincheras de la pendiente oriental de la cota 344.  
Frente oriental. En relación con los días anteriores, aumentó la actividad al Noroeste de Riga y en las orillas del Zebuck.  
A raíz de algunos encuentros entre patrullas cayeron en nuestras manos algunos prisioneros.  
Frente macedónico.—Cerca de Monastir y en el arco del Czerna la artillería demostró a ratos gran actividad.

Los ataques de las compañías inglesas se malograron en la orilla izquierda del Vardar, siendo rechazado el enemigo delante de las líneas búlgaras.  
**Inglés del Almirantazgo**  
Londres.—La aviación naval británica efectuó reconocimientos en la noche del nueve al diez, atacando las trincheras enemigas con ametralladoras.  
Uno de nuestros pilotos, tiroteado fuertemente por los cañones enemigos, descendió, dispersando a los artilleros y reduciendo al silencio a los cañones alemanes.  
Bombardamos en la madrugada de ayer la bifurcación férrea y trenes en Thorbat y en Lichtervelt.  
Lanzamos gran cantidad de explosivos.  
Todos nuestros aparatos regresaron indemnes.

**Inglés**  
Londres.—Hemos atacado a las cinco y media de la mañana en un frente de diez kilómetros al Nordeste de Iprés.  
El avance de nuestras tropas ha proseguido con éxito.  
**Italiano**  
La lluvia persistente ha caído durante toda la noche.  
Roma.—El mal tiempo continúa en todo el frente.  
En la región de Contricon hemos causado desperfectos en las trincheras de zapa enemigas por medio de la eficaz explosión de una contramina.

La acción de la artillería fué bastante intensa en la región de Sugana (valle de Lagarina) y al Norte de Tolmino, donde fueron dispersadas columnas de autocañones enemigos en movimiento.  
**Austriaco**  
Viena.—Nada hay que señalar.  
**Alemán de la noche**  
Berlín.—Continúa aún la batalla de Flandes.  
El frente de ataque se desarrolla entre Langemarek y Someveque.  
Al Norte de Poelcapelle y al Sudeste de Phaschendoel se sigue luchando en los puntos de irrupción.

**Francés de la noche**  
París (11 noche).—Durante el día de hoy, la artillería se mostró activa en las regiones de La Faux y Craonne.  
Informes complementarios nos han permitido conocer que los golpes de mano enemigos rechazados durante la noche última en la región de Auvérive, fueron ejecutados por importantes efectivos.  
Los ataques enemigos fueron tres. Demostramos nuestra superioridad al enemigo en todos los encuentros y le hicimos diez prisioneros.  
Las pérdidas del adversario han sido importantes.

**Ruso**  
Petrogrado.—Sigue la ofensiva alemana en la región de Riga.  
En Sokul las vanguardias rusas retroceden sobre el frente rumano.  
En dirección a Buzeu el enemigo se ha apoderado de parte de nuestras posiciones, pero un contraataque restableció nuestra línea.  
En el frente del Cáucaso los turcos han sido rechazados, ocupando los rusos un monte.

**Bragueros**  
brazos y piernas artificiales, fajas, corsets y toda clase de aparatos para corregir las desviaciones del cuerpo humano. Cabestrillos y muletas se construyen en los talleres de Garota (Óptico) por personal práctico e inteligente.  
GRAMOFONOS Y DISCOS  
San Francisco, 15. Teléfonos 521 y 465

**Abonos químicos**  
BONIFACIO ALONSO  
Sucesor de Barquín Alonso.  
Calle de Ferreda, 20.

**Ama de cría**  
Se ofrece para criar dentro o fuera de la capital.  
Razón, San Simón, 23, entresuelo.

**Gremio de consignatarios de buques**  
El sábado, día 13, a las cinco de la tarde, se celebrará junta en el escritorio de don Francisco Salazar, Muelle, 18, para tratar de las cuotas de la contribución correspondientes al año 1918.  
Santander 11 de octubre de 1917.—  
Los síndicos.

**COLEGIO-ACADEMIA DE MARTA**  
SANTA CLARA, 9 y 11  
Edificio construido expresamente para la enseñanza, contiguo al Instituto General y Técnico.  
Primera enseñanza gradual.—Escuola.—Comercio.—Industrias.—Magisterio.—Náutica.—Carreras especiales.—Preparación especial para el ingreso en las Academias militares y Escuelas de Ingenieros civiles.—Clases de adorno.  
Clases compatibles con las del Instituto y Escuelas de Comercio, Industrias y Náutica, siendo los alumnos oficiales acompañados a las clases de estos Centros.  
Salones de estudio rigurosamente vigilados.  
Internos.—Medio internos.—Externos.  
Pídanse reglamentos.

**F. PENAGOS**  
Mudanzas en vagones tapizados y cerrados herméticamente. Se recomienda a las personas que deseen utilizarlos en los mismos precios que en carros ordinarios.—Cocheras, calle de Madrid 15; y avisos, Antonio López, 15.—Teléfono número 674.

**ACADEMIA MINERVA**  
DIRECTOR: DON GREGORIO GONZALEZ  
Primera enseñanza graduada.—Bachillerato.—Comercio oficial y pr.—Escuela Industrial.—Carreras especiales.—Preparación para el ingreso en las Academias militares.—Náutica.—Banco de España.—Clases esp para las señoritas que cursen el Magisterio, etc., etc.  
Internos.—Medio internos.—Externos.—Pídanse reglamentos.  
Colosía, 1, principal.—Teléfono 520.—SANTANDER

**Jaime Ribalayu**  
San Francisco, 10 y 12  
Hido el SURTIDO CO para la temporada INVIERNO  
Ha recibido PLETO p. de la

**La Propicia**  
CEFERINO SAN MARI.  
Servicio de toda clase de entierros.—Gran surtido en ataúdes, féretros y coronas.—Especialidad en ARGAS MORTUORIAS de gran lujo.—Frescos módicos.—Servicio permanente.  
Alameda Primera, núm. 22.—Teléfono 481.—SANTANDER

**Automóviles FORD**  
Abiertos y cerrados para entregar inmediatamente  
PRECIO DEL COCHE TURISMO PARA CINCO PASAJEROS  
Pesetas 6.000  
Agencia regional «Garage Moderno» de Armando Corcho, Calderón 33.—Tel. 371

**Hotel Francisca Gómez**  
(ANTIGUO SUIZO)  
Servicio a la carta y por cubiertos. Servicio espléndido para bodas, banquetes y lunch.  
Salón de té, chocolate, etc.  
Sucesal: Terraza del Sardinero.

**Piano de ocasión**  
Informarán: DIESTRO Y RODRIGUEZ  
Taller de afinación y reparación  
Ruamayor, 15, bajo.

**Nabo forrajero**  
Especialidad en toda clase de SEMI LLAS de Hortalizas, Flores y Forrajes  
MUELLE, 9.—SANTANDER

**INSECTICIDA**  
«SANITAS»  
(POLVOS)  
Mata rápidamente toda clase de insectos.  
Precio: 35 céntimos bote

**Abacería**  
Se convoca a junta de agravios a los agraviados, para hacerles saber las cuotas que tienen señaladas para el año 1918.  
Las listas se hallan expuestas en el domicilio del síndico, Cervantes, número 17, bajo.  
La Junta se celebrará el día 15, a las tres de la tarde, en el local de la Sociedad, Antonio de la Dehesa, 15, entresuelo.—Los síndicos.

**Restaurant El Cantábrico**  
Propietario  
PEDRO GÓMEZ FERNANDEZ  
HERNAN CORTES, NUM. 9  
Santander  
EL MEJOR DE LA POBLACION  
Servicio a la carta y por cubiertos. Servicio especial para banquetes, bodas y lunches.  
Precios moderados.—Habitaciones  
Plato del día: Pe, itoria de gallina.

**Queso de Gruyère**  
Legítimo Suizo  
ACABA DE RECIBIRSE EN  
LA UNIVERSAL—Blanca, 19

**Dependiente**  
de bebidas, se necesita. Inútil presentarse sin buenos informes.  
Razón, en esta Administración.

**Convocatoria**  
El gremio de vinos y aguardientes al por menor convoca a junta de agravios para el día 16 del corriente, a las tres y media de la tarde, en el local de La Unión Cantábrica.  
Las listas se hallan de manifiesto en el establecimiento de don José Pardo.  
La Comisión.

**Restaurante**  
Hotel Francisca Gómez  
(ANTIGUO SUIZO)  
Servicio a la carta y por cubiertos. Servicio espléndido para bodas, banquetes y lunch.  
Salón de té, chocolate, etc.  
Sucesal: Terraza del Sardinero.

**Piano de ocasión**  
Informarán: DIESTRO Y RODRIGUEZ  
Taller de afinación y reparación  
Ruamayor, 15, bajo.

**Nabo forrajero**  
Especialidad en toda clase de SEMI LLAS de Hortalizas, Flores y Forrajes  
MUELLE, 9.—SANTANDER

**INSECTICIDA**  
«SANITAS»  
(POLVOS)  
Mata rápidamente toda clase de insectos.  
Precio: 35 céntimos bote

**Abacería**  
Se convoca a junta de agravios a los agraviados, para hacerles saber las cuotas que tienen señaladas para el año 1918.  
Las listas se hallan expuestas en el domicilio del síndico, Cervantes, número 17, bajo.  
La Junta se celebrará el día 15, a las tres de la tarde, en el local de la Sociedad, Antonio de la Dehesa, 15, entresuelo.—Los síndicos.

**Restaurant El Cantábrico**  
Propietario  
PEDRO GÓMEZ FERNANDEZ  
HERNAN CORTES, NUM. 9  
Santander  
EL MEJOR DE LA POBLACION  
Servicio a la carta y por cubiertos. Servicio especial para banquetes, bodas y lunches.  
Precios moderados.—Habitaciones  
Plato del día: Pe, itoria de gallina.

**Queso de Gruyère**  
Legítimo Suizo  
ACABA DE RECIBIRSE EN  
LA UNIVERSAL—Blanca, 19

**Dependiente**  
de bebidas, se necesita. Inútil presentarse sin buenos informes.  
Razón, en esta Administración.

**Convocatoria**  
El gremio de vinos y aguardientes al por menor convoca a junta de agravios para el día 16 del corriente, a las tres y media de la tarde, en el local de La Unión Cantábrica.  
Las listas se hallan de manifiesto en el establecimiento de don José Pardo.  
La Comisión.

**Restaurante**  
Hotel Francisca Gómez  
(ANTIGUO SUIZO)  
Servicio a la carta y por cubiertos. Servicio espléndido para bodas, banquetes y lunch.  
Salón de té, chocolate, etc.  
Sucesal: Terraza del Sardinero.

**Piano de ocasión**  
Informarán: DIESTRO Y RODRIGUEZ  
Taller de afinación y reparación  
Ruamayor, 15, bajo.

**Nabo forrajero**  
Especialidad en toda clase de SEMI LLAS de Hortalizas, Flores y Forrajes  
MUELLE, 9.—SANTANDER

**INSECTICIDA**  
«SANITAS»  
(POLVOS)  
Mata rápidamente toda clase de insectos.  
Precio: 35 céntimos bote

**Abacería**  
Se convoca a junta de agravios a los agraviados, para hacerles saber las cuotas que tienen señaladas para el año 1918.  
Las listas se hallan expuestas en el domicilio del síndico, Cervantes, número 17, bajo.  
La Junta se celebrará el día 15, a las tres de la tarde, en el local de la Sociedad, Antonio de la Dehesa, 15, entresuelo.—Los síndicos.

**Restaurant El Cantábrico**  
Propietario  
PEDRO GÓMEZ FERNANDEZ  
HERNAN CORTES, NUM. 9  
Santander  
EL MEJOR DE LA POBLACION  
Servicio a la carta y por cubiertos. Servicio especial para banquetes, bodas y lunches.  
Precios moderados.—Habitaciones  
Plato del día: Pe, itoria de gallina.

**Queso de Gruyère**  
Legítimo Suizo  
ACABA DE RECIBIRSE EN  
LA UNIVERSAL—Blanca, 19

**Dependiente**  
de bebidas, se necesita. Inútil presentarse sin buenos informes.  
Razón, en esta Administración.

**Convocatoria**  
El gremio de vinos y aguardientes al por menor convoca a junta de agravios para el día 16 del corriente, a las tres y media de la tarde, en el local de La Unión Cantábrica.  
Las listas se hallan de manifiesto en el establecimiento de don José Pardo.  
La Comisión.

# A PESETA camisas de Señora

BATISTAS PERALES FRANCESES..... A A REAL  
LANILLAS DE VESTIDOS..... A A 2 REALES

REAL 2 REALES  
5 REALES

CAMISETAS DE HOMBRE..... A 2 REALES  
TOALLAS FELPA SUPERIOR..... A 4 REALES  
SERVILLETAS DAMASCO..... A 35 OMOG.

A 2 REALES  
A 4 REALES  
A 35 OMOG.

CAMISETAS PUNTO INGLÉS, D..... A 6 PERRAS  
GORRAS DE VISERA, 10.000..... desde 2 REALES

y un sin fin de géneros casi regalados.

## Isabel II, 4. VIRGILIO CARRO Precio fijo.

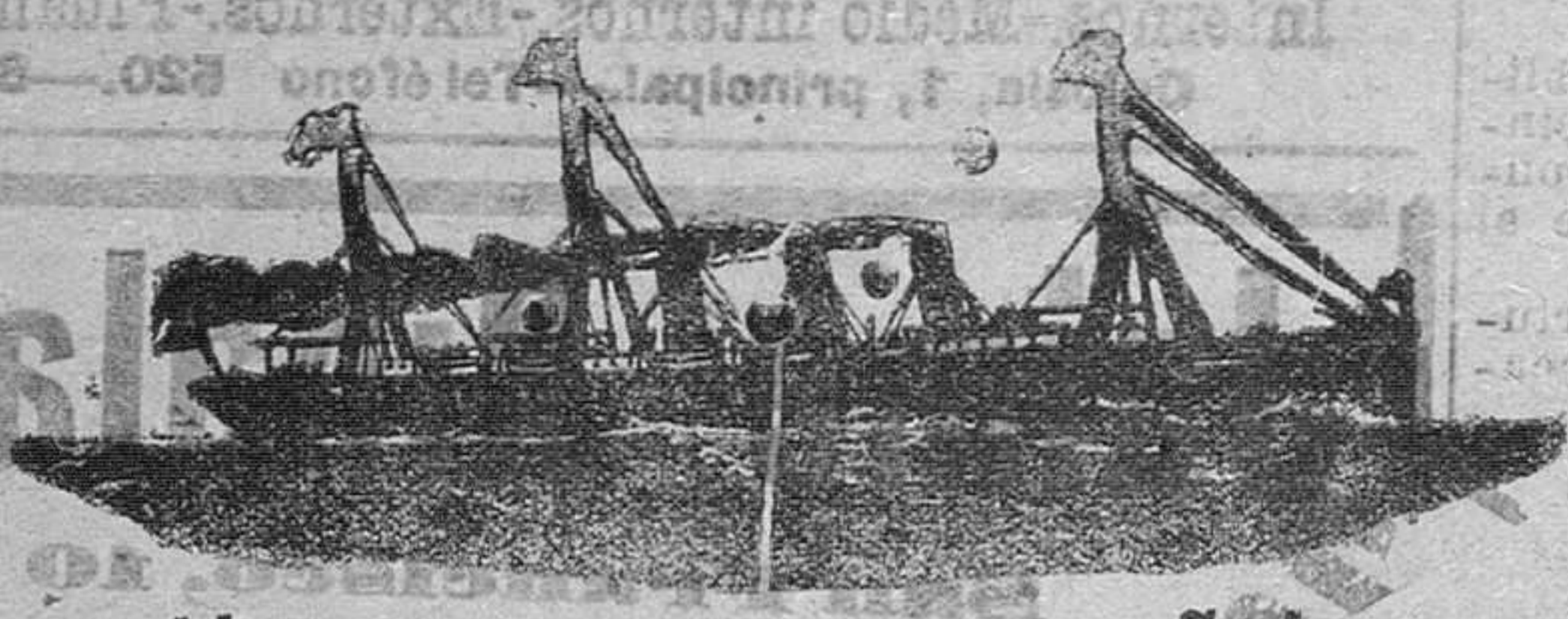

Vapores correos españoles de la

### Compañía Trasatlántica

Línea de Cuba y Méjico

Salidas fijas de Santander todos los meses, el día 19 a las tres de la tarde. El día 19 de octubre saldrá de Santander el vapor

#### ALFONSO XIII

Su capitán don Antonio Comellas.  
Admitiendo pasaje y carga para Habana y Veracruz.  
Precios del pasaje en tercera ordinaria:  
Para HABANA: pesetas 230, 12'60 de impuestos y 2'50 de gastos de desembarque.  
Para SANTIAGO DE CUBA: en combinación con el ferrocarril, pesetas 315 12'60 de impuestos y 2'50 de gastos de desembarque.  
Para VERACRUZ: pesetas 280 y 7'50 de impuestos.  
También admite pasaje de todas clases para Colón, con transbordo en la Habana a otro vapor de la misma Compañía, siendo el precio del pasaje en tercera ordinaria, 300 pesetas, más 7'50 de impuestos.

Línea del Río de la Plata

Salidas fijas de Santander todos los meses el día último. El día 31 de octubre, a las once de la mañana, saldrá de Santander el vapor

#### M. L. Villaverde

admitiendo pasaje con destino a Cádiz para transbordar al magnífico vapor **Reina Victoria Eugeni** de la misma Compañía, con destino a Montevideo y Buenos Aires. Para más informes dirigirse a sus consignatarios en Santander, señores **HIJOS DE ANGEL PÉREZ Y COMPAÑÍA**, Muelle, 36.—Teléfono número 63.

Línea de Brasil-Plata

A principios de noviembre saldrá de Santander el vapor

#### LEON XIII

su capitán don Francisco Moret, para Río Janeiro, Santos, Montevideo y Buenos Aires. Admite carga y pasajeros de todas clases, siendo el precio de la de TERCERA, DOSCIENTAS OCHENTA Y DOS PESETAS CON CINCUENTA CENTIMOS, INCLUIDO IMPUESTOS. Para más informes dirigirse a sus consignatarios en Santander **SEÑORES HIJOS DE ANGEL PÉREZ Y COMPAÑÍA**, Muelle, 36.—Teléfono número 63.

### SERVICIOS DE LA COMPAÑÍA TRASATLÁNTICA

#### LÍNEA DE BUENOS AIRES

Servicio mensual saliendo de Barcelona el 4, de Málaga el 5 y de Cádiz el 7 para Santa Cruz de Tenerife, Montevideo y Buenos Aires; emprendiendo el viaje de regreso desde Buenos Aires el día 2 y de Montevideo el 4.

#### LÍNEA DE NEW-YORK, CUBA MEXICO

Servicio mensual saliendo de Barcelona el 25, de Málaga el 28 y de Cádiz el 30, para New-York, Habana, Veracruz y Puerto Méjico. Regreso de Veracruz el 27 y de Habana el 30 de cada mes.

#### LÍNEA DE CUBA MEXICO

Servicio mensual saliendo de Bilbao el 17, de Santander el 19, de Gijón el 20 y de Coruña el 21, para Habana y Veracruz. Salidas de Veracruz el 16 y de Habana el 20 de cada mes, para Coruña y Santander.

#### LÍNEA DE VENEZUELA-COLOMBIA

Servicio mensual saliendo de Barcelona el 10, el 11 de Valencia, el 13 de Málaga y de Cádiz el 15 de cada mes, para Las Palmas, Santa Cruz de Tenerife, Santa Cruz de la Palma, Puerto Rico, Habana, Puerto Limón y Colón; Sabánilla, Curacao, Puerto Cabello y La Guayra. Se admite pasaje y carga con transbordo para Veracruz, Tampico y puertos del Pacífico.

#### LÍNEA DE FILIPINAS

Una salida cada 44 días, arrancando de Barcelona para Port-Said, Suez, Colombo, Singapoor y Manila.

#### LÍNEA DE FERNANDO POO

Servicio mensual saliendo de Barcelona el 2, de Valencia el 3, de Alicante el 4 y de Cádiz el 7, para Tánger, Casablanca, Mazagán, (escalas facultativas), Las Palmas, Santa Cruz de Tenerife, Santa Cruz de la Palma y puertos de la costa occidental de África.

Regreso de Fernando Poo el 2, haciendo las escalas de Canarias y de la Península, indicadas en el viaje de ida.

#### LÍNEA BRASIL-PLATA

Servicio mensual saliendo de Bilbao, Santander, Gijón, Coruña, Vigo y Lisboa (facultativa), para Río Janeiro, Montevideo y Buenos Aires, emprendiendo el viaje de regreso desde Buenos Aires para Montevideo, Santos, Río Janeiro, Canarias, Lisboa, Vigo, Coruña, Gijón, Santander y Bilbao.

Estos vapores admiten carga en las condiciones más favorables y pasajeros, a quienes la Compañía da alojamiento muy cómodo y trato esmerado, como ha acreditado en su dilatado servicio. Todos los vapores tienen telegrafía sin hilos.



Vapores correos españoles DE LA

### Compañía Trasatlántica

LÍNEA DE NEW YORK

A fines de OCTUBRE O PRIMEROS DE NOVIEMBRE saldrá de Santander el vapor

#### P. de Satrustegui

su capitán D. Enrique Aparicio

admitiendo pasaje y carga con destino a Nueva York. Se previene a los señores pasajeros que para embarcar necesitan proveerse de un pasaporte expedido por el señor gobernador civil y visado por el cónsul de los Estados Unidos, quien exige su presentación con CATORCE DIAS DE ANTELACION, CUANDO MENOS, a la salida del buque. Para más informes dirigirse a sus consignatarios en Santander, señores **HIJOS DE ANGEL PÉREZ Y COMPAÑÍA**, Muelle, 36. Teléfono núm. 63.



Vapores correos españoles DE LA

### Compañía Trasatlántica

Viaje extraordinario a la Habana y New-York

En la PRIMERA QUINCENA DE NOVIEMBRE saldrá de Santander el vapor

#### Alfonso Doce

Su capitán don Cristóbal Morales, admitiendo pasaje y carga para los expresados puertos. Para más informes dirigirse a sus consignatarios en Santander, señores **HIJOS DE ANGEL PÉREZ Y COMPAÑÍA**, Muelle, 36, Teléfono número 63.

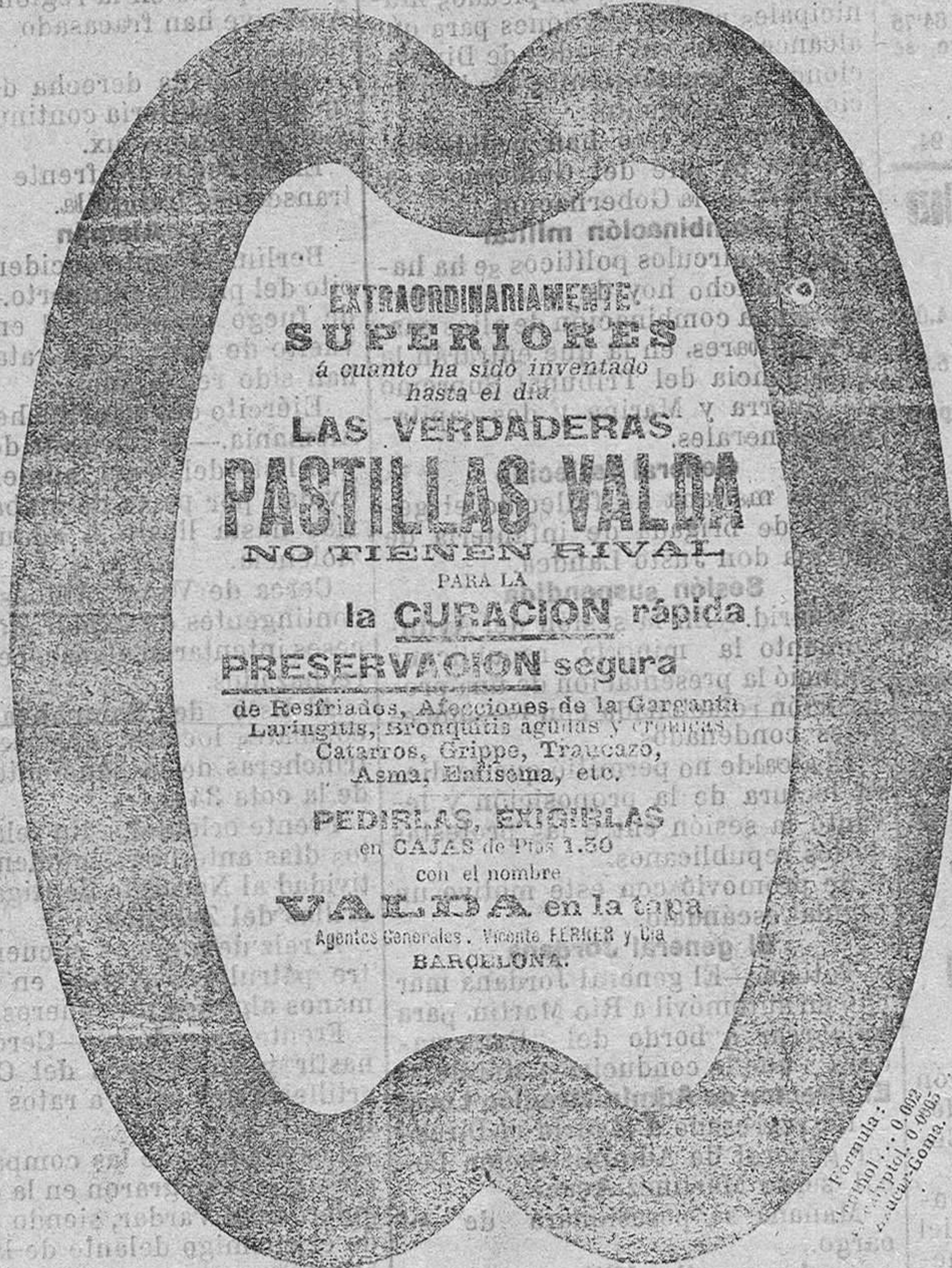

EXTRAORDINARIAMENTE SUPERIORES a cuanto ha sido inventado hasta el día

LAS VERDADERAS PASTILLAS VALDA NO TIENEN RIVAL PARA LA

la CURACION rápida PRESERVACION segura

de Resfriados, Afecciones de la Garganta, Laringitis, Bronquitis agudas y crónicas, Catarrros, Gripe, Tracazgo, Influenza, Asma, Enfisema, etc.

PEDIRLAS, ENJUBIAS en CAJAS de Ptas 1.50 con el nombre VALDA en la tapa

Agentes Generales: VIRGILIO CARRO Y CIA BARCELONA

Vapores correos españoles DE

### Pinillos, Izquierdo y C.

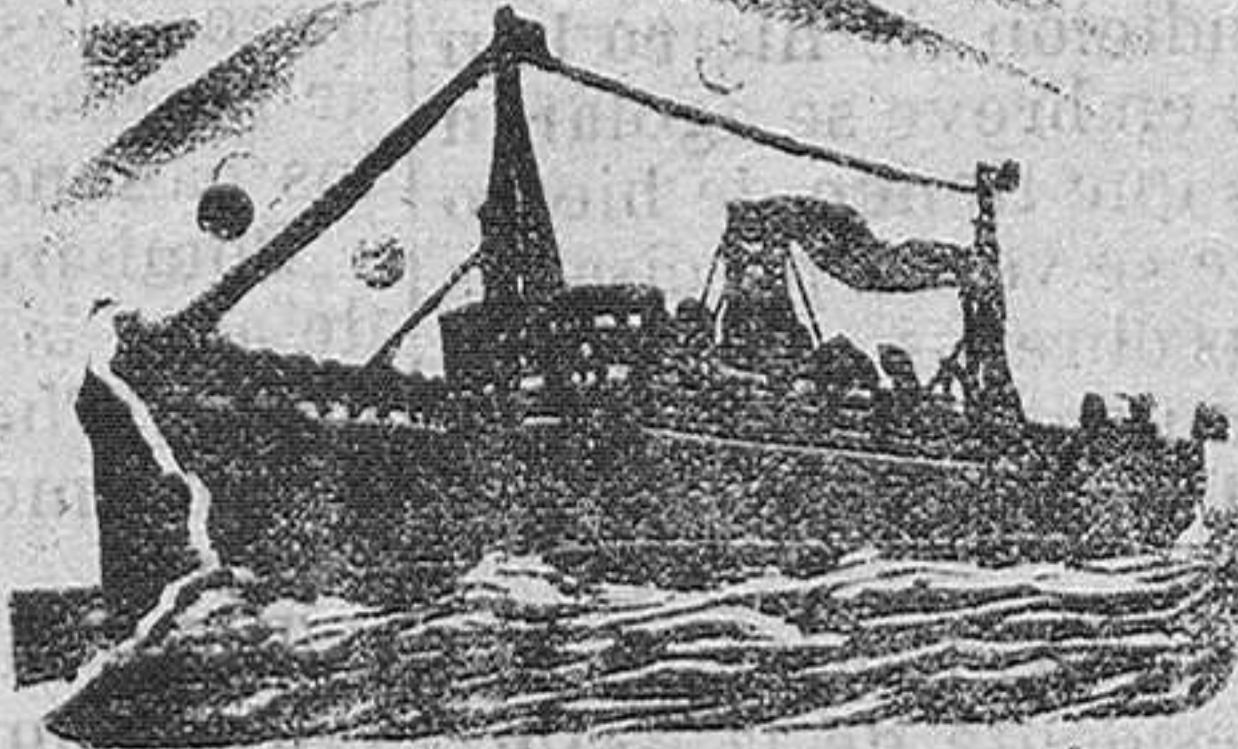

Servicio rápido y de gran lujo de Santander a Habana

En la segunda quincena del mes de octubre saldrá del puerto de Santander el moderno y rápido correo español.

#### INFANTA ISABEL

de 16,400 toneladas de desplazamiento, dos hélices y 8,000 caballos de fuerza, admitiendo pasajeros de primera, segunda, económica y tercera clase, para

#### HABANA

Este vapor, de reciente construcción, tiene todas las comodidades que requiere hoy el pasaje de gran lujo, teniendo camarotes de familia a precios convencionales, con recibidor, cuarto de baño, W. C. y dos camas. En los departamentos de tercera clase tiene literas modernas muy cómodas para el pasajero. Para solicitar cabina e informes dirigirse al agente general en el Norte,

#### DON FRANCISCO GARCIA

Paseo de Pereda, número 23.—Teléfono 233.—SANTANDER

La experiencia demuestra que los chocolates y dulces

### Matías López

Son los mejores del mundo

PEDIDLOS EN TODOS LOS ULTRAMARINOS Y CONFITERIAS

### Sociedad Hullera Española

Barcelona

CARBONES DE LAS MINAS DE ALLER (ASTURIAS)

Consumido por las Compañías de ferrocarriles del Norte de España, de Medina del Campo a Zamora y Orense a Vigo, de Salamanca a la frontera portuguesa y otras empresas de ferrocarriles y tranvías a vapor, Marina de guerra y Arsenal del Estado, Compañía Trastántica y otras empresas de navegación nacionales y extranjeras. Declaradas similares al Cardiff por el Almirantazgo portugués. Carbones de vapor. Menudo para Fraguas—Aglomerados—Cok para usos metalúrgicos y domésticos. Háganse los pedidos a la

### Sociedad Hullera Española

Pelayo, 5, bis, Barcelona, o a sus agentes, en Madrid, D. Ramón Topete, Alfonso XII, 48.—SANTANDER, señores de Angel Pérez y Compañía.—Gijón y Avilés, agentes de la Sociedad Hullera Española.—Valencia, D. Rafael Moral. Para más informes y precios, dirigirse a las oficinas de la

SOCIEDAD HULLERA ESPAÑOLA.—BARCELONA

### VERDADEROS GRANOS DE SALUD DEL D. FRANCK

PURGATIVOS, DEPURATIVOS, ANTISEPTICOS

### ESTREÑIMIENTO

EN TODAS LAS FARMACIAS.

### Taller mecánico

COSTEA Y MARTINEZ

Máquinistas navales

Instalación y reparación de máquinas y aparatos mecánicos terrestres y marítimos. Talleres: MALIANO. (Santander). Frente a la estación del F. C. de Bilbao.

### SERVICIOS DEL RÍO DE LOS VÍOS

#### José del Río Sainz

PRECIO: TRES PESETAS. De venta: en la Librería General, de levard de Amós de Escalante, y en la de señor Interoceanal, calle de la Ribera.

### Servicios públicos

#### SERVICIO DE TRENES

##### SANTANDER-MADRID

Correos.—Salida de Santander a las 16'27, para llegar a Madrid a las 8'10. Salida de Madrid a las 17'30, para llegar a Santander a las 8. Mixtos.—Salida de Santander a las 7'23, para llegar a Madrid a las 5'58. Salida de Madrid a las 22'10, para llegar a Santander a las 18'40.

##### SANTANDER-BILBAO

Salidas de Santander para Bilbao a las 7, 13'45 y 16'40, para llegar a Bilbao a las 10'53, 17'35 y 20'40, respectivamente. Salidas de Bilbao: correo a las 7; correo a las 12'45; discrecional 16'50; para llegar a Santander a las 10'43, 17'45 y 20'40.

Entre Santander y Marrón circulará un tren, que saldrá de Santander a las 17'35, para llegar a Marrón a las 19'32, saliendo de Gibaja a las 7'14, para llegar a Santander a las 9'30.

De Santander para Liérganes, a las 8'5; 12'45; 14'55; 16'50; 18'10 y 19'55. De Liérganes para Santander, a las 6'35; 8'20; 11'20; 14; 17'55 y 19'20. De Santander al Astillero a las 18. De Astillero a Santander a las 18'20.

##### SANTANDER-ONTANEDA

Salidas de Santander a las 7'30, 10'35 (correo), 14'20 y 18'25, para llegar a Ontaneda a las 9'28; 12'26; 16'18 y 20'20.

Salidas de Ontaneda a las 6'30, 11'24, 14'26 (correo) y 18'25, para llegar a Santander a las 8'45, 13'11, 16'43 y 20'05.

##### SANTANDER-LLANES

Salidas de Santander, a las 7'45 y 13, para Llanes y Oviedo; a las 19,15, para Cabezón.

Llegadas a Santander, a las 8,45, de Cabezón; a las 16,13 y a las 20,46, de Llanes y Oviedo.

Tienen parada en todas estaciones.

##### SANTANDER-TORRELAVEGA

(Jueves y domingos o días de mercado en Torrelavega.

Salida de Santander a las 7'5, para llegar a Torrelavega a las 8'15.

Salida de Torrelavega a las 11'50, para llegar a Santander a las 12'40.

##### DE SANTANDER A PEDREÑA Y SOMO

De Somo para Pedreña y Santander a las 8 y a las 9.

De Santander para Pedreña y Somo a las 12'30 y 15.

##### SERVICIO POSTAL

Horas de reparto de correspondencia y servicio de oficina

Imposición y retirada de valores declarados y paquetes postales, de 9 a 13'30.

Certificados de 9 a 13'30.

Giro postal de 9 a 15.

Imposiciones Caja de Ahorros y reintegros (excepto los viernes) de 9 a 13.

Reclamaciones de correspondencia asegurada certificada de 9 a 11.

Lista y Apartados: de 8 a 8'30 y de 10 a 12.

Reparto a domicilio del correo de Madrid, mixto de Valladolid y Asturias, a las 10.—Correo de Bilbao, Liérganes y mixto de Llanes, 12,45.—Correo de Asturias, Bilbao, Liérganes y Ontaneda, 18'30.

Los domingos se hace solamente el reparto a las 12'30.

##### OFICINAS PUBLICAS

Aduana: de nueve a una y de tres a seis.

Ayuntamiento: Plaza de Pi y Margall de nueve a una y de cuatro a seis.

Avance Catastral de la Riqueza Urbana: Plaza de la Constitución, 4, tercero, de diez a una.

#### Audiencia: Plaza de la Constitución, de nueve a una.

Banco Mercantil: Hernán Cortés, de nueve a una.

Banco de Santander: Muelle, 2, de nueve a una.

Banco de España: Velasco, 3, de diez a dos.

Biblioteca municipal: salón de lectura, de cuatro a ocho de la tarde.

Cámara de Comercio: Eugenio Gutiérrez, 5, de nueve a doce y media y de tres y media a siete.—Horas de consulta: secretario, de cuatro a seis; letrado asesor, de cinco y media a seis y media; legislación de Aduanas, de cuatro a cinco; contribuciones, arbitrios e impuestos, de cinco a seis; seguros, incendios y accidentes del trabajo, de cuatro a cinco; transportes terrestres y marítimos, de cuatro y media a cinco y media.

Cámara oficial Agrícola: Muelle, 31, entresuelo, de nueve a una y de tres a seis.

Cámara de la Propiedad Urbana: Hernán Cortés, 1, entresuelo, de diez a una y de cuatro a seis.

Comandancia de Marina y prácticos del puerto: calle de Castelar, de diez a una.

Comandancia de Carabineros. Alameda primera, 28, de nueve a una.

Compañía Arrendataria de Tabacos y Giro mutuo: General Espartero, 8, entresuelo, de nueve a una y de tres a cinco.

Delegación de Hacienda: calle de la Ribera, de nueve a dos.

Dispensario antituberculoso: Consulta para pobres.—Adultos: lunes, miércoles y viernes, de cinco a seis; para garganta nariz y oídos; martes y sábados, de diez a doce y de cuatro a cinco; miércoles y sábados, de tres a cuatro.—Niños: de tres a cuatro los miércoles y sábados.

Diputación (Palacio del Banco Mercantil): de nueve a una y de tres a cinco y media.

Decanato consular: Muelle, 29, de nueve a una y de tres a cinco y media.

Escuela de Artes e Industrias: calle de Sevilla, de nueve a una y de tres a seis.

Escuela Superior de Comercio: calle de Magallanes, secretaria, de nueve a doce y media.

Estadística general: Espartero, 10 y 12, segundo, de nueve a una.

Gobierno militar: Avenida de los Infantes don Carlos y doña Luisa, de nueve a una.

Instituto general y técnico: calle de Santa Clara, de nueve a una y de tres a seis.

Instrucción pública: Velasco, 4, de nueve a una.

Juzgado del Este: Escuelas de Numancia.—Instancia e Instrucción, diez a una.—Municipal (secretaría), de diez a una.—Audiencia pública, a las once de la mañana.—Registro civil, de diez a dos.

Juzgado del Oeste: San Francisco, 23, tercero.—Primera instancia municipal (secretaría), de diez a una.—Audiencia pública, a las cuatro de la tarde.—Registro civil, de diez a una y media. (En este Juzgado están las oficinas de la Junta Electoral del Censo).

Junta de Obras del Puerto: Muelle, 34, de diez a una y de cuatro y media a siete.

Liga de Contribuyentes: Dirección, de diez a una. Las demás dependencias de nueve a una y de tres a siete.

Montes (Jefatura forestal): Florida, 1, tercero, de nueve a una y de cuatro a siete.—Sección facultativa de montes. Torrelavega, 1, tercero, de nueve a una.

Obispaño: Ruamayor, de diez a una. Recaudación de contribuciones: Puen te, 1, de nueve a una y de tres a seis.

Real Club Automovilista: Muelle, 31, de nueve a una y de tres a seis.

Zona de Recrutamiento y Caja de Recrutación: Santa Clara, 7, segundo, de diez a una.