







Vapores correos españoles DE LA Compañía Trasatlántica

Línea de Cuba y Méjico

Salidas fijas todos los meses, el día 19, a las tres de la tarde El día 19 de Octubre, saldrá de Santander el vapor

Alfonso Doce

Su capitán don Cristóbal Morales. admitiendo pasaje y carga para Habana y Veracruz y para Puerto México, con trasbordo en Veracruz. También admit carga para Mazatlán, por la vía de Tehuantepec. Precios del pasaje en 3.ª ordinaria: Para Habana, pesetas 235, 11 de impuestos y 2,50 de gastos de desembarque.

Línea del Río de la Plata

Salidas fijas de SANTANDER todos los meses el día último. El día 30 de Septiembre, las once de la mañana, saldrá de Santander el vapor

Cataluña

admitiendo pasajeros de tercera clase (trasbordo en Cádiz el vapor Infanta Isabel de Borbón

de la misma Compañía) con destino a Montevideo y Buenos Aires. Precio desde Santander a Montevideo y Buenos Aires, DOSCIENTAS TREINTA Y CINCO PESETAS, INCLUSO IMPUESTOS.

Línea mensual desde el Norte de España AL BRASIL Y RIO DE LA PLATA

Salidas fijas de Santander todos los meses el día 12. El día 12 de Octubre, a las tres de la tarde, saldrá de este puerto el vapor

P. de Satrustegui

Para Río Janeiro y Santos (Brasil), Montevideo y Buenos Aires. Admite carga y pasajeros de todas clases, siendo el precio de la tercera clase DOSCIENTAS TREINTA Y CINCO PESETAS, INCLUSO IMPUESTOS. Para más informes dirigirse a sus consignatarios en Santander, señores P. de Angel Pérez y Compañía.—Muelle, 36. Teléfono número 63.

Servicios de la Compañía Trasatlántica

LÍNEA DE BUENOS AIRES

Servicio mensual saliendo de Barcelona el 4, de Málaga el 5 y de Cádiz el 7, para Santa Cruz de Tenerife, Montevideo y Buenos Aires, emprendiendo el viaje de regreso desde Buenos Aires el día 2 y de Montevideo el 3.

LÍNEA DE NEW-YORK, CUBA, MEJICO

Servicio mensual, saliendo de Génova el 21, de Barcelona el 25, de Málaga el 28 y de Cádiz el 30, para New-York, Habana, Veracruz y Puerto Méjico. Regreso de Veracruz el 27 y de Habana el 30 de cada mes.

LÍNEA DE CUBA MEJICO

Servicio mensual, saliendo de Bilbao el 17, de Santander el 19, de Gijón el 20 y de Coruña el 21, para Habana y Veracruz. Salidas de Veracruz el 16 y de Habana el 20 de cada mes, para Coruña y Santander.

LÍNEA DE VENEZUELA-COLOMBIA

Servicio mensual, saliendo de Barcelona el 10, el 11 de Valencia, el 13 de Málaga y de Cádiz el 15 de cada mes, para Las Palmas, Santa Cruz de Tenerife, Santa Cruz de la Palma, Puerto Rico, Habana, Puerto Limón, Colón, San Juan, Curacao, Puerto Cabello, y La Guayra. Se admite pasaje y carga con trasbordo para Varuz, Tampico, Puerto Barrios, Cartagena de Indias, Maracaibo, Coro, Cumaná, Carúpano, Trinidad y puertos del Pacífico.

LÍNEA DE FILIPINAS

Seis veces anuales, arrancando de Liverpool y haciendo las escales de Coruña, Vigo, Lisboa, Cádiz, Cartagena y Valencia, para salir de Barcelona cada cuatro miércoles, ó sea: 6 Enero, 3 Febrero, 3 y 31 Marzo, 28 Abril, 26 Mayo, 23 Junio, 23 Julio, 20 Agosto, 17 Septiembre, 15 Octubre, 12 Noviembre y 10 Diciembre para Port-Said, Suez, Colombo, Singapore, Ho-Ho y Manila. Salidas de Manila cada cuatro martes, ó sea: 26 Enero, 23 Febrero, 23 Marzo, 20 Abril, 18 Mayo, 15 Junio, 13 Julio, 10 Agosto, 7 Septiembre, 5 Octubre, 2 y 30 Noviembre y 28 Diciembre, para Singapore y demás puertos intermedios que a la ida hasta Barcelona, prosiguiendo el viaje para Cádiz, Lisboa, Santander y Liverpool. Servicio por trasbordo para y de los puertos de la Costa oriental de África, de la India, Java, Sumatra, China, Australia.

LÍNEA DE FERNANDO POO

Servicio mensual, saliendo de Barcelona el 2, de Valencia el 3, de Alicante el 4 y de Cádiz el 7, para Tánger, Casablanca, Mazagán, Las Palmas, Santa Cruz de Tenerife, Santa Cruz de la Palma y puertos de la costa occidental de África. Regreso de Fernando Poo el 2, haciendo las escales de Canarias y de la Península indicadas en el viaje de ida.

LÍNEA BRASIL-PLATA

Servicio mensual, saliendo de Bilbao y Santander el 12, de Gijón el 13, de Coruña el 14, de Vigo el 15, de Lisboa el 16 y de Cádiz el 19, para Río Janeiro, Santos, Montevideo y Buenos Aires, emprendiendo el viaje de regreso desde Buenos Aires el 12 para Montevideo, Santos, Río Janeiro, Canarias, Lisboa, Vigo, Coruña, Gijón, Santander y Bilbao.

Estos vapores admiten carga en las condiciones más favorables y pasajeros a quienes la Compañía da alojamiento muy cómodo y trato esmerado, como ha acreditado en su dilatado servicio. Todos los vapores tienen telegrafos sin hilos.

También se admite carga y se expiden pasajes par todos los puertos del mundo servidos por líneas regulares. Para más informes en Santander, señores Hijos de Angel Pérez y Compañía. Muelle, 36. Teléfono número 63.

Sociedad Hullera Española

BARCELONA

CARBONES DE LAS MINAS DE ALLER (ASTURIAS)

Consumido por las Compañías de ferrocarriles del Norte de España, de Medina del Campo a Zamora y Orense a Vigo, de Salamanca a la frontera portuguesa y otras Empresas de ferrocarriles y tranvías a vapor, Marina de Guerra y Arsenales del Estado, Compañía Trasatlántica y otras Empresas de navegación nacionales y extranjeras. Declaradas similares al Cardiff por el Almirantazgo portugués. Carbones de vapor.—Menudo para fraguas.—Aglomerados.—Cok para usos metalúrgicos y domésticos. Háganse los pedidos a la

SOCIEDAD HULLERA ESPAÑOLA

Pelayo, 5 bis, Barcelona, o a sus agentes: en Madrid, don Ramón Topete, Alfinco XII, 18.—SANTANDER, señores de Angel Pérez y Compañía.—Gijón y Avilés, agentes de la "Sociedad Hullera Española".—Valencia, don Rafael Toral.

Para otros informes y precios, dirigirse a las oficinas de la SOCIEDAD HULLERA ESPAÑOLA.—BARCELONA

Vapores correos españoles DE Pinillos, Izquierdo y C.

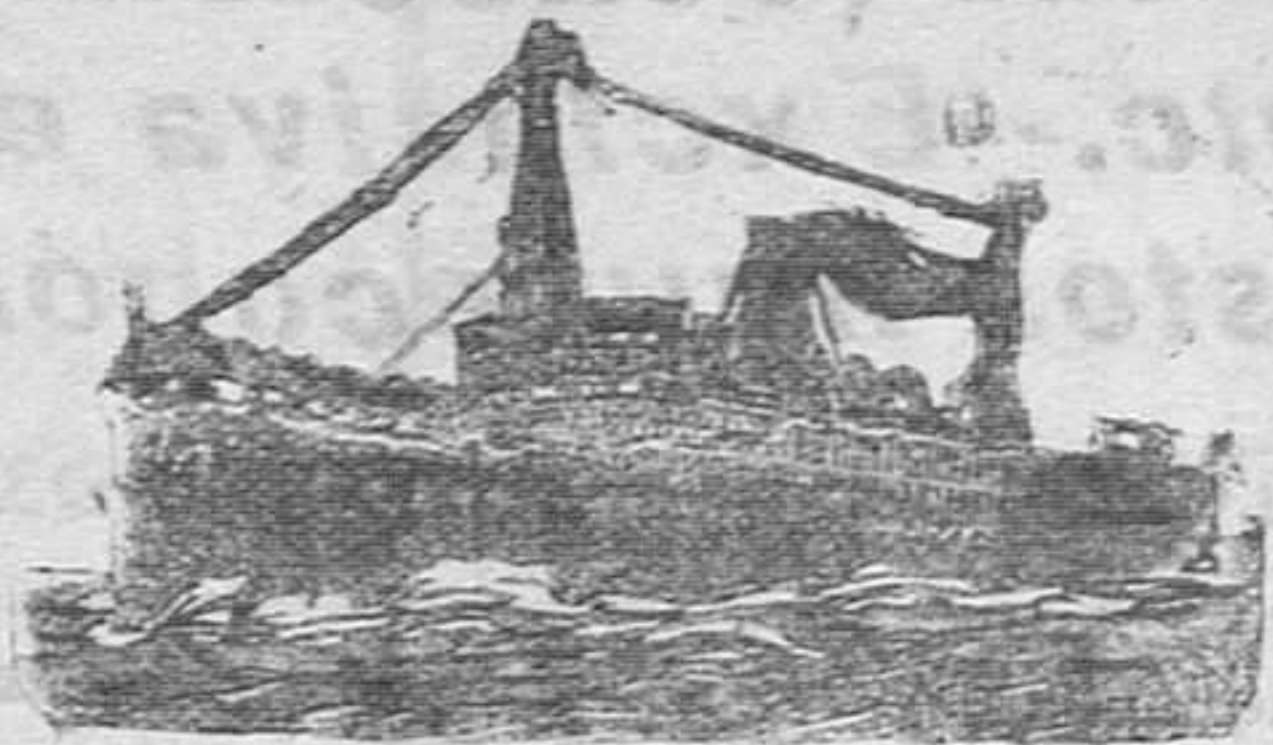

Servicio fijo mensual y rápido desde Santander a Habana

El día 14 de octubre, a las cuatro de la tarde, saldrá de SANTANDER el nuevo y magnífico vapor español

Cádiz

admitiendo carga y pasajeros de Primera de Primera, Primera de Segunda, Segunda económica, Tercera Preferente y Tercera ordinaria para

HABANA Y SANTIAGO DE CUBA

Este vapor tiene camarotes de lujo para familias a precios convencionales. PRECIO DEL PASAJE EN TERCERA CLASE DESDE SANTANDER A HABANA: 235 pesetas, mas los impuestos.

NOTA IMPORTANTE.—También admite carga para MATANZAS, CARDEÑAS, SAGUA LA GRANDE, NUEVITAS, CAIBARIÉN, GUANTANAMO, MANZANILLO, CIENFUEGOS y NUEVA ORLEANS.

La siguiente salida la efectuará el vapor BARCELONA. Estos vapores fueron construidos en el año 1910 expresamente para esta Compañía. Tienen amplios y lujosos camarotes, telegrafía sin hilos, ventiladores eléctricos, bars, cuartos de baño y cuantas necesidades requiere hoy el pasajero para viajar cómodamente.

Para solicitar más detalles dirigirse al agente general en el Norte.

Don Francisco García, Paseo de Pereda, número 35

Teléfono 335.—SANTANDER

LA ATALAYA DIARIO DE LA MAÑANA. TARIFA DE PRECIOS. Facturas, Sobres, Tarjetas, Cheques, Cartas, Recordatorios de gran lujo, Revistas, Obras científicas y literarias, Folletos, Esqueletos de defunción, Catálogos, Membrétes. ANUNCIOS. En 1.ª plana, línea del 8. 1,00

Vapores Correos Franceses

Viajes los más rápidos y directos PARA

HABANA Y VERACRUZ

Saldrá de Santander el día 7 de octubre el vapor

LA NAVARRE

PRECIO DEL PASAJE

Table with 2 columns: Para Habana, Para Veracruz. Rows for En cámara, En tercera preferente, En tercera ordinaria.

admitiendo pasajeros de todas clases y carga para Venezuela, Colombia y Colón, directamente, y con trasbordo en Colón para Panamá y puertos del Pacífico.

VIAJE HIJOS.—Muelle, 25 bajo.—Teléfono número 58

Vapores correos españoles DE LA Compañía Trasatlántica

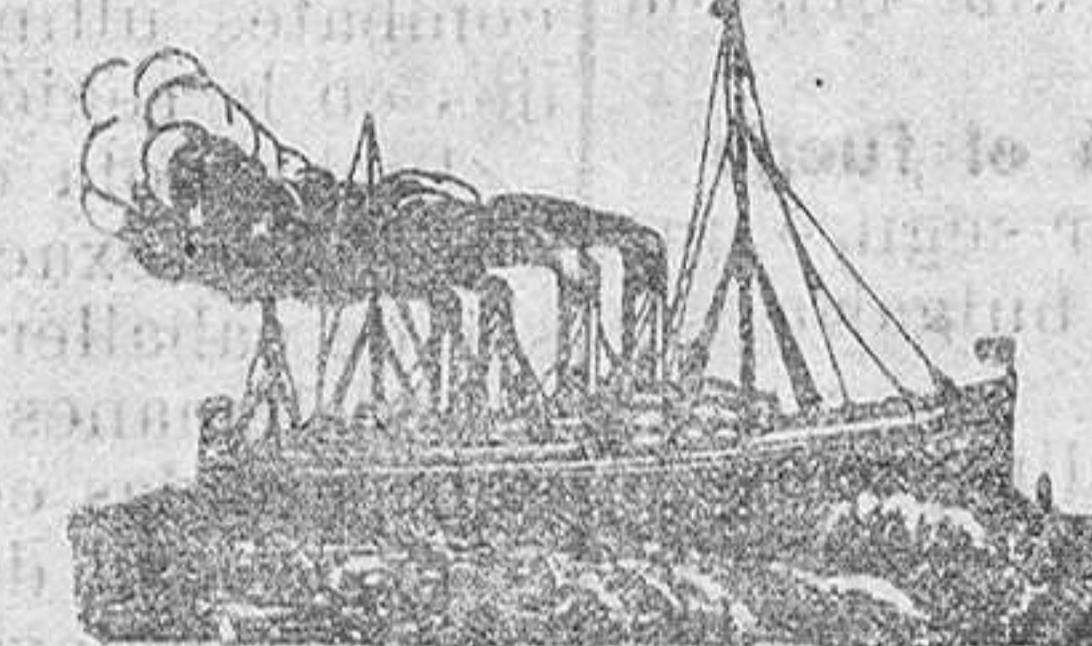

Viaje extraordinario a la Habana

El día 18 de octubre saldrá de Santander el vapor

MONTSERRAT

Su capitán don J. Comellas,

admitiendo pasaje solamente para la Habana y carga para New-York.

Precios del pasaje

De cámara, 625 pesetas; tercera preferente, 425, y tercera ordinaria, 235, más los impuestos correspondientes. Para más informes dirigirse a sus consignatarios en Santander, señores Hijos de Angel Pérez y Compañía, Muelle, número 36.—Teléfono número 63.

BÁLSAMO NEURALGINE. Toda clase de contusiones y los torcicolis, dolores de pescuezo y garganta, se curan con una frotación de BALSAMO NEURALGINE. Dolores de espalda y riñones desaparecen como por encanto con el uso de este incomparable remedio externo.

Servicio de trenes

Santander-Madrid. Rápido a las 8,50, correo a las 16,27, mixto 7,20 para llegar a Madrid respectivamente, a las 21,45, 8,10 y 5,58. Rápido a las 8,45; correo a las 17,30 mixto a las 22,10, para llegar a Santander, respectivamente, a las 20,14, 8 y 18,40. Los trenes rápidos circularán de Santander a Madrid los lunes, miércoles y viernes, y de Madrid a Santander los martes, jueves y sábados. Santander-Barcelona. Salida de Santander a las 12,08. Llegada de Barcelona a las 14,12. Santander-Bilbao. Salida de Santander a las 10,10, para llegar a Bilbao a las 13,1. Salida de Bilbao: a las 10, para llegar a Santander a las 12,52. Correos.—Salidas de Santander: a las 7 y 14,10, para llegar a Bilbao a las 10,52 y 18,02. Salidas de Bilbao: a las 7 y 14,10, para llegar a Santander a las 10,43 y 17,59. Discrecional.—Salida de Santander a las 17,20, para llegar a Bilbao a las 20,45. Salida de Bilbao: a las 17,05, para llegar a Santander a las 20,52. Los trenes que salen de Santander a las 10,10 y 17,20, combinan en Traslaviña con los de la línea de Castro-Urdiales; los de las 7, 10,10 y 17,20, combinan en Orejo con los de la línea de Liérganes, y los de las 10,10, 14,10 y 17,20, combinan en Aranguren con los de la línea de Valmaseda. De Gijón a Santander.—Salida a las 7, para llegar a las 9,05. De Santander a Gijón.—Salida a las 17,45, para llegar a las 19,16. De Santander a Liérganes.—Salidas a las 7, 8, 10,10, 12,15, 15,07, 17,20 y 19,55, para llegar a las 7, 9, 09, 10,58, 13,12, 16,12, 18,17 y 20,56. De Liérganes a Santander.—Salidas a las 8,35, 8, 9,45, 11,20, 14,15, 16,56 y 18,40, para llegar a las 7,40, 9,06, 10,42, 12,23, 15,17, 17,53 y 19,33. En los trenes que salen de Liérganes a las 8, 9,45 y 16,56, se efectuará trasbordo en Orejo para llegar a Santander. De Santander a Astillero.—Salidas, a las 9,25 y 18,10. De Astillero a Santander.—Salida, a las 9,55 y 18,40. Santander-Ontaneda. De Santander a Ontaneda.—Salidas: a las 7,30 y 11,15 (correo), 14,30 y 18,20, para llegar a las 9,28, 13,42, 16,27 y 20,17. De Ontaneda a Santander.—Salidas: a las 8,30, 11,22, 14,37 (correo), 17,25, para llegar a las 8,18, 13,11, 16,24 y 20,05. Santander-Llanes. Salidas de Santander.—A las 8 (correo), 12,20 y 17,20, para llegar a Llanes a las 14,30, 15,52 y 20,50. Los dos primeros continúan a Oviedo. Salidas de Llanes.—A las 7,55, 13,05 y 18,03, para llegar a Santander a las 11,23, 16,32 y 21,20. Los dos últimos proceden de Oviedo. Santander-Cabezón de la Sal. Salidas de Santander: a las 14,45, 15,00 y 19,15, para llegar a Cabezón a las 13,27, 16,48 y 21,33. Salidas de Cabezón: a las 7,18, 14,10, y 17,09, para llegar a Santander a las 9,05, 16,05 y 18,49. Santander-Torrelavega. (Jueves y domingos ó día de mercado en Torrelavega.) Salida de Santander: a las 7,20, para llegar a Torrelavega a las 8,20. Salidas de Torrelavega a las 12,20 para llegar a Santander a las 14,20.

Servicio postal

Horas del reparto de correspondencia y servicio de oficinas. REPARTO A DOMICILIO.—Correo de Madrid, a las 10; de Bilbao, a las 12 y media; mixto de Madrid, a las 19 y media. CERTIFICADOS.—Cartas ordinarias de 10 y media a 14 mañana y de 16 a 17 tarde. GIRO POSTAL.—De 10 a 14. Los pagos se efectúan de 10 a 1 de la mañana. Pueden hacerse los giros por telegrama. Los servicios de oficina de dominicales y festivos son en las horas de mañana.

El Legítimo CORDIAL de CEREBRINA ULTRICI. es aconsejado en todos los casos de Debilidad, Decaimiento, Postración Nerviosa, Enflaquecimiento, Depresión Física y Mental, Abusos de la Naturaleza y Disipación. Agencia en España: MARTIN DURAN, MADRID.

LINO-TARIN. Preparado especial para combatir con éxito los ESTREÑIMIENTOS. COLICOS, MORMORIOS y las INFERMEDEADES del BEBIDO y de la VERGA.

URALITA. Placas de cemento y amianto para cubiertas, emboños, cielos rasos, zócalos, revestimientos interiores de paredes húmedas, etc., etc. Alpha y cartones-cuero para cubiertas económicas. R. MIQUELARENA E HIJOS. DEPÓSITO: Se ha trasladado a la calle de Cádiz, 2. Entrada por Arce.—Bodega. TELÉFONO 728