

LA ATALAYA

DIARIO DE LA MAÑANA

LA SEÑORA D. ROSA PÉREZ DE LA CONCHA Falleció en Abionzo de Carriedo EL 27 DE ENERO DE 1914

Llegaron Las bufandas de... Los géneros doble ancho de sábanas... Nueva remesa franjeadas pañetes...

SABEL II, 4 Virgilio Gatto SANCANDER PRECIO FIJO

SANTORAL Día 2.—Lunes.—La Purificación de Nuestra Señora y Santa Feliciano...

José Palacio MÉDICO-CIRUJANO VÍAS URINARIAS, ENFERMEDADES DE LA MUJER

Dr. CORPAS—Oculista San Francisco, 15.—De 9 a 3

CARLOS M. CONACHY Dentista CALLE DE CASTELLAN, NÚM. 4

Estacas de roble De inmejorables condiciones para los cerramientos de alambre...

Vino ONA DEL DR. ARISTEGUI Jefe del Laboratorio Municipal de Bilbao DASALUD VIGOR Y FUERZA

La semana financiera Los mercados monetarios La situación monetaria ha seguido mejorando de un modo notable...

alza de dos enteros de semana a semana. Las acciones de Tabacos, muy animadas, ganaron cinco enteros, cerrando a 239.

Merado local Continúa nuestro mercado con alguna animación. He aquí las operaciones realizadas: Acciones de la Compañía de Aguas...

Según el último balance del Banco de Inglaterra, la cifra de las reservas en oro se eleva a la importante suma de 55.835.618 libras esterlinas...

Merado de valores públicos Las alegrías de fuera se nos han metido en casa, indudablemente, porque por aquí nada hay que justifique el alza grande y general de la semana última...

La vida de Deroulede puede compararse a la trayectoria de una bala de cañón desde que se le sepa el alma hasta que se enterra en la brecha enemiga...

venas escribió los Cantos del soldado, de mundial renombre. Prisionero de los alemanes huyó del pontón en que estaba confinado, y retornó a la patria dispuesto nuevamente a batirse.

La fábrica «La Cruz Blanca» La Memoria de esta Sociedad correspondiente al año pasado y que tenemos a la vista, es muy poco explícita.

DE ACTUALIDAD DEROLEUDE Ha muerto Paul Deroulede. Deshojemos amapolas rojas, claveles bermejos sobre la tumba del gran patriota...

El mensaje a la Reina Accediendo a los ruegos de varias personas, que desean conocer el mensaje que encabezaba el álbum enviado a Su Majestad la Reina...

La guardia civil detiene a los dos timadores.—Una fuga. En el mismo tren en que iban las dos mujeres viajaba un caballero a quien el grupo que formaban éstas y los dos hombres que las acompañaban llamó desde luego la atención.

Detención importante El inspector del Cuerpo de vigilancia señor Alcón venía practicando, en unión de los agentes a sus órdenes, numerosas pesquisas para descubrir a los autores del tino de 400 pesetas...

fervor monárquico, sino también un irresistible impulso de honda simpatía hacia la augusta persona de V. M., cuya soberana hermosura de rostro no es sino débil reflejo de aquella otra, más recóndita y excesa, de vuestro corazón.

La cuestión de las aguas SESIÓN DE AYUNTAMIENTO Ayer, a las doce del día, celebró sesión extraordinaria nuestro Excmo. Ayuntamiento para tratar del conflicto planteado entre algunos propietarios y la Empresa de aguas.

La semana financiera Los mercados monetarios La situación monetaria ha seguido mejorando de un modo notable...

PROCEDIMIENTOS NUEVOS Propaganda en endecasílabos A las puertas de los templos, como las sacralizadas Hojitas piadosas de Nansen, se repartieron ayer profusamente unas hojitas de papel conteniendo un soneto que firma Ricardo León...

Los nombres de los timadores.—Otros socios. Según la declaración prestada por las detenidas estas se llaman Antonia Domínguez Sánchez, de 22 años, y Ana Vallejo Escudero, de 21, naturales de Málaga y Valladolid, respectivamente.

Se han transmitido las órdenes oportunas para que fueran estrechamente vigiladas las estaciones de los pueblos inmediatos a la capital, que es donde suelen tomar el tren los que tienen cuentas pendientes con la justicia, para burlar más fácilmente la vigilancia...





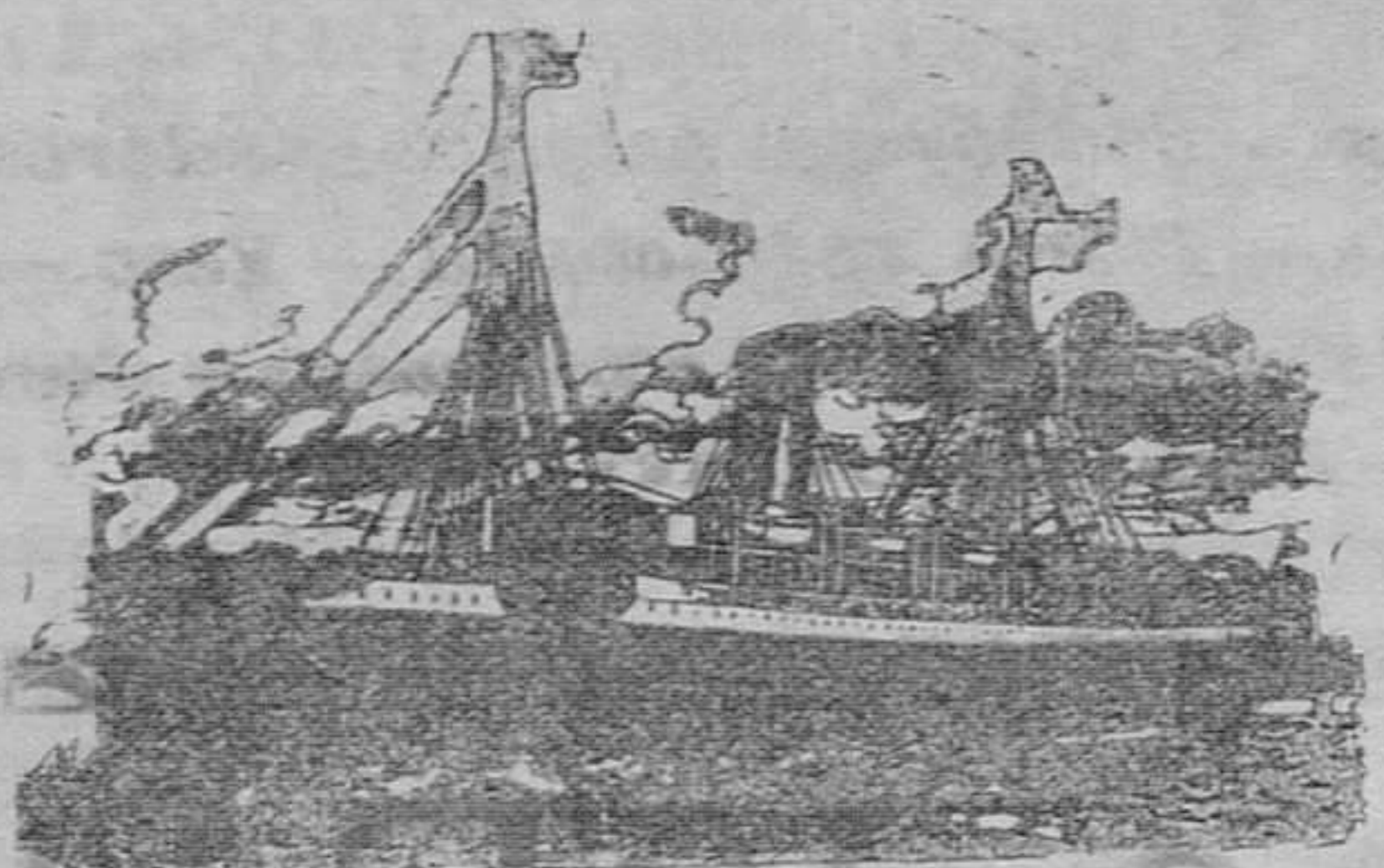

Vapores correos españoles

Compañía Trasatlántica

Línea de Cuba y Méjico

Salidas fijas todos los meses el día 19, a las tres de la tarde

El día 19 de febrero, saldrá de Santander el vapor

ALFONSO XIII

su capitán don Luis Sepúlveda

para HABANA y VERACRUZ, ADMITIENDO PASAJE Y CARGA

PRECIO DEL PASAJE EN TERCERA ORDINARIA

Para Habana: pesetas 225, 11 de impuestos y 5 de gastos de desembarque. Para Santiago de Cuba: (en combinación con el ferrocarril) pesetas 260, 11 de impuestos y 5 de gastos de desembarque. Para Veracruz: pesetas 250 y 5 de impuestos.

También admite pasaje de todas clases para PUERTO LIMÓN y COLÓN, con transbordo en la Habana a otro vapor de la misma Compañía.

PRECIO DEL PASAJE EN TERCERA ORDINARIA

Para Puerto Limón: pesetas 235 y 5 de impuestos. Para Colón: pesetas 250 y 5 de

Línea del Río de la Plata

Salidas fijas todos los meses el día último

El día 31 de enero, a las once de la mañana, saldrá de Santander el vapor

Cataluña

admitiendo pasajeros de tercera clase (con transbordo en Cádiz al

Infanta Isabel de Borbón

de la misma Compañía) con destino á Montevideo y Buenos Aires. Precios desde Santander hasta Montevideo y Buenos Aires, CIENTO OCHENTA PESETAS, incluido impuestos.

Nueva línea mensual desde el Norte de España al Brasil Y RÍO DE LA PLATA

SALIDAS FIJAS DE SANTANDER EL 16 DE CADA MES

El 19 de febrero, á las tres de la tarde, saldrá de este puerto el vapor

LEÓN XII

su capitán don Pedro Za-agoza

para RIO JANEIRO y SANTOS (BRASIL), MON: VIDÉO y BUENOS AIRES. Admite carga y pasajeros de todas clases, siendo el precio de la de tercera, 170 pesetas, incluido impuestos. Para más informes dirigirse á sus consignatarios en Santander, señores Hijos de Angel Pérez y Compañía, Muelle, 36.—Teléfono núm. 63.

SERVICIO DE LA

Compañía Transatlántica

Línea de Buenos Aires

Servicio mensual, saliendo de Barcelona el 4, de Málaga el 5 y de Cádiz el 7, directamente para Santa Cruz de Tenerife, Montevideo y Buenos Aires, emprendiendo el viaje de regreso desde Buenos Aires el día 2 y de Montevideo el 5, directamente para Canarias Cádiz y Barcelona. Combinación por transbordo en Cádiz con los puertos de Galicia y Norte de España.

Línea de New-York, Cuba y Méjico

Servicio mensual, saliendo de Génova el 21, de Barcelona el 25, de Málaga el 28 y de Cádiz el 30, directamente para New-York, Habana, Veracruz y Puerto Méjico. Regreso de Veracruz el 27 y de Habana el 30 de cada mes, directamente para New-York, Cádiz, Barcelona y Génova. Se admite pasaje y carga para puertos del Pacífico con transbordo en Puerto Méjico, así como para Tampico con transbordo en Veracruz.

Línea de Cuba y Méjico

Servicio mensual á Habana, Veracruz y Tampico, saliendo de Bilbao el 17, de Santander el 19, de Gijón el 20 y de Coruña el 21, directamente para Habana Veracruz y Tampico.

Salidas de Tampico el 12, de Veracruz el 15 y de Habana el 25 de cada mes, directamente para Coruña, Gijón y Santander. Se admite pasaje y carga para Constanza y Pacifico, con transbordo en Habana al vapor de la línea de Venezuela-Colombia. Para este servicio rigen rebajas especiales en pasajes de ida y vuelta, y también precios convencionales para camarotes de lujo.

Línea de Venezuela-Colombia

Servicio mensual, saliendo de Barcelona el 10, el 11 de Valencia, el 15 de Málaga y de Cádiz el 15 de cada mes, directamente para Las Palmas, Santa Cruz de Tenerife, Santa Cruz de la Palma, Puerto Rico, Puerto Plata (facultativa), Habana, Puerto Limón y Colón, de donde salen los vapores el 12 de cada mes para Sabanailla, Curaçao, Puerto Cabello, La Guayra, Ponce, San Juan de Puerto Rico, Canarias, Cádiz, Barcelona, Marsella y Génova. Se admite pasaje y carga para Veracruz y Tampico, con transbordo en Habana. Combinación por el ferrocarril de Panamá con las Compañías de Navegación del Pacifico, para cuyos puertos admite pasaje y carga con billetes y conexiones directos. También carga para Puerto Barrios y Cartagena de Indias con transbordo en Colón, para Maracaibo y Coro con transbordo en Curaçao y para Cumaná, Carúpano y Trinidad con transbordo en Puerto Cabello.

Línea de Filipinas

Treinta viajes anuales, arrancando de Liverpool y haciendo las escalas de Coruña, Vigo, Lisboa, Cádiz, Cartagena y Valencia para salir de Barcelona cada cuatro miércoles, ó sea, 7 enero, 4 febrero, 4 marzo, 1 y 29 abril, 27 mayo, 24 junio, 22 julio, 19 agosto, 16 septiembre, 14 octubre, 11 noviembre y 9 diciembre, directamente para Port-Said, Suva, Colombo, Singapore, Ilo-Ilo y Manila.—Salidas de Manila cada cuatro martes, ó sea: 27 enero, 24 febrero, 24 marzo, 21 abril, 19 mayo, 16 junio, 14 julio, 11 agosto, 8 septiembre, 6 de octubre, 3 noviembre y 1 y 29 diciembre, directamente para Singapore y demás escalas intermedias que á la ida hasta Barcelona, prosiguiendo el viaje para Cádiz, Lisboa, Santander y Liverpool.—Servicio con transbordo para y de los puertos de la costa oriental de Africa, de la India Java, Siam, China, Japón y Australia.

Línea de Fernando Póo

Servicio mensual, saliendo de Barcelona el 2, de Valencia el 3, de Alicante el 4, de Cádiz el 7, directamente para Tánger, Casablanca, Mazagán, Las Palmas, Santa Cruz de Tenerife, Santa Cruz de la Palma y puertos de la costa occidental de Africa. Regreso de Fernando Póo el 2, haciendo las escalas de Canarias y de la Península hasta en el viaje de ida.

Estos vapores admiten carga, en las condiciones más favorables, y pasajeros, á quienes la Compañía da alojamiento muy cómodo y trato esmerado, como ha acreditado en su dilatado servicio.

También se admite carga y se expiden pasajes para todos los puertos del mundo, servicios por líneas regulares.

La Empresa puede asegurar las mercancías que se embarquen en sus buques.

Para rebajas á familias, precios especiales por camarotes de lujo, rebajas en pasajes de ida y vuelta y demás informes que puedan interesar al pasajero dirigirse á las Agencias de la Compañía.

Rebajas importantes.—Rebajas en los fletes de exportación.—La Compañía hace rebajas de 50 por 100 en los fletes de determinados artículos, de acuerdo con las vigentes disposiciones para el servicio de comunicaciones marítimas.

Servicios comerciales.—La sección que de estos servicios tiene establecida la Compañía se encarga de trabajar en Ultramar los muestrarios que le sean entregados y de la colocación de los artículos cuya venta, como ensayo, desee hacer los exportadores.

SERVICIO ESPECIAL

Línea Brasil-Plata

Servicio mensual saliendo de Bilbao y Santander el 16, de Gijón y Coruña el 18, de Vigo el 19, de Lisboa el 21 y de Cádiz el 25, directo para Rio Janeiro, Montevideo y Buenos Aires; emprendiendo el viaje de regreso desde Buenos Aires el 16 para Montevideo, Santos, Rio Janeiro, Canarias, Lisboa, Vigo, Coruña, Gijón, Santander y Bilbao.

Para este servicio rigen rebajas especiales en pasajes de ida y vuelta y también precios convencionales para camarotes de lujo.

Para más informes en Santander: Seos. Hijos de Angel Pérez y Compañía, Muelle, número 36.—Teléfono número 63.

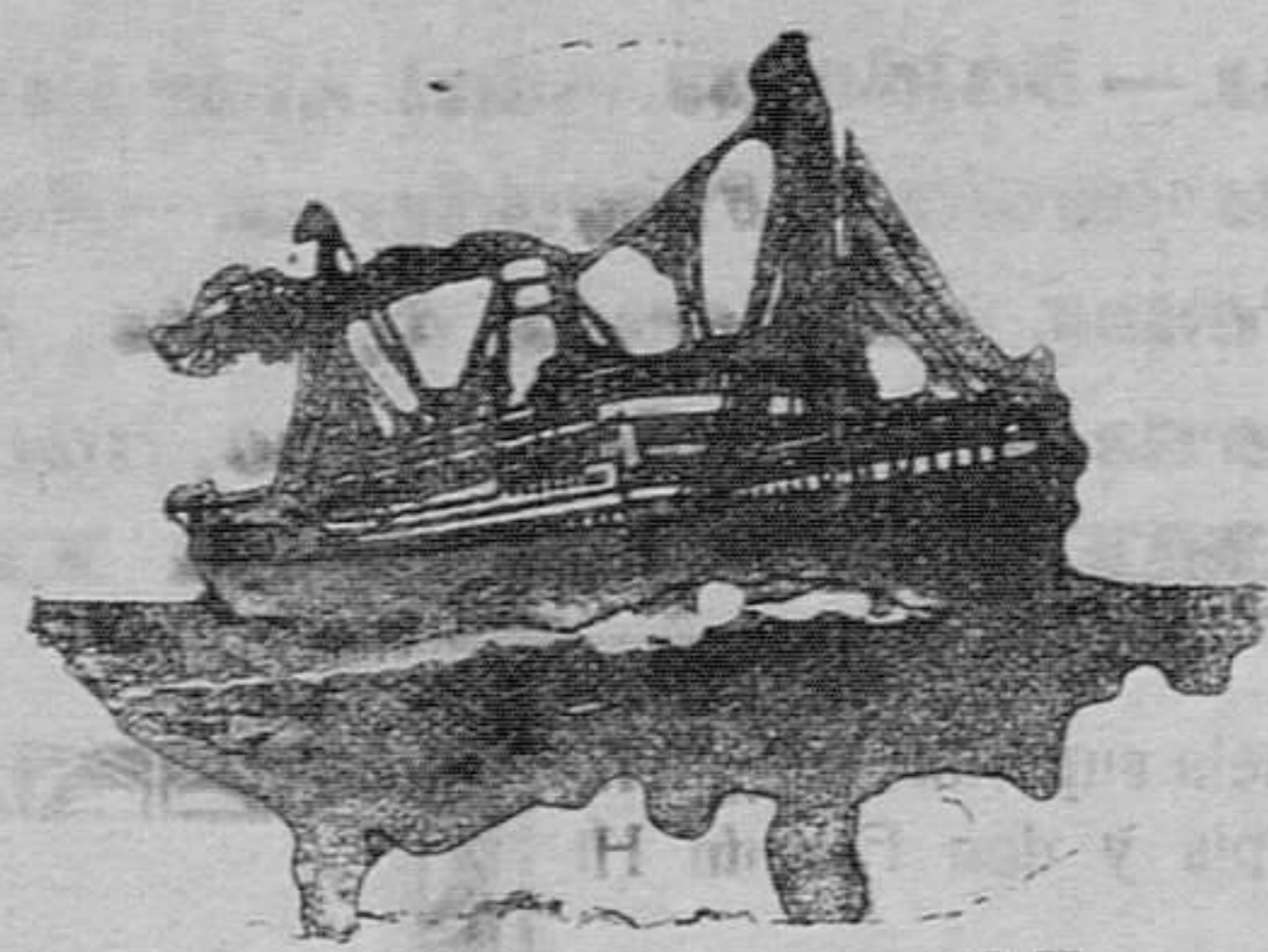

Hamburg-Amerika-Linie

Vapores correos alemanes

Servicio bimensual

entre Santander, Habana, Veracruz, Tampico y Puerto Méjico

SALIDAS FIJAS LOS DIAS 3 Y 20 DE CADA MES

PROXIMAS SALIDAS

PARA

Habana, Veracruz, Tampico y Puerto Méjico

Saldrán de Santander:

3 de febrero, vapor BAVARIA

20 de febrero, vapor Kronprinzessin Cecilie

6 de marzo, vapor Corcovado

20 de marzo, vapor Fürst Bismarck

Estos vapores admiten pasajeros, correspondencia y carga para dichos puertos, así como para otros de Ultramar, con conexiones directas para los puertos del Pacifico con transbordo en Puerto Méjico.

Precios de primera muy económicos

Precios de tercera clase

Vapor BAVARIA

Para HABANA: Pesetas 195, 11 de impuestos y 5 de gastos de desembarque.

Para VERACRUZ y TAMPICO: Pesetas 220 y 5 de impuestos.

Vapores KRONPRINZESSIN CECILIE, CORCOVADO y FURST-BISMARCK

Para HABANA: Pesetas 225, 11 de impuestos y 5 de gastos de desembarque.

Para VERACRUZ y TAMPICO: Pesetas 250 y 5 de impuestos.

Precios de tercera preferente

Para HABANA: Pesetas 425, más los impuestos.

Para VERACRUZ y TAMPICO: Pesetas 450, más los impuestos.

Esta clase solo la tienen los vapores Ypiranga y Corcovado.

Para informes sobre pasaje y carga dirigirse á

Carlos Hoppe y Compañía

Paseo de Pereda, 29, entresuelo.—Teléfono núm. 102

URALITA-Roviralta

Material de cemento y amianto en pizarras y planchas para cubiertas

EMBONOS — CIELOS-RASOS — ETC. INCOMBUSTIBLE, ETERNO

Materiales ALPHA sin alquitrán para cubiertas económicas.

CARTONES CUERO ARENADOS

REPRESENTANTES EN LA PROVINCIA

R. MIQUELARENA E HIJO

Martillo (esquina á Pedrucco) ó Gómez Orea, 6

POLVOS DE ABISINIA EXIBARD

ASMA

Catarró — Oposición

y todas afecciones espasmódicas

de las vías respiratorias.

ES Años de Buen Exito. — Med. Oro y Plata.

H. FERRÉ, BROTHERE & Co.

6, Rue Dombasle, 6

PARIS

TODAS FARMACIAS

Con una sola fricción de

NEURALGINE

es lo bastante para aliviar ó curar cualquier dolor de neuralgia ó reumático

THE LONDON AND NEW-YORK HYGIENIC MEDICINE CO.

La NEURALGINE se halla á la venta en las principales Farmacias y Droguerías

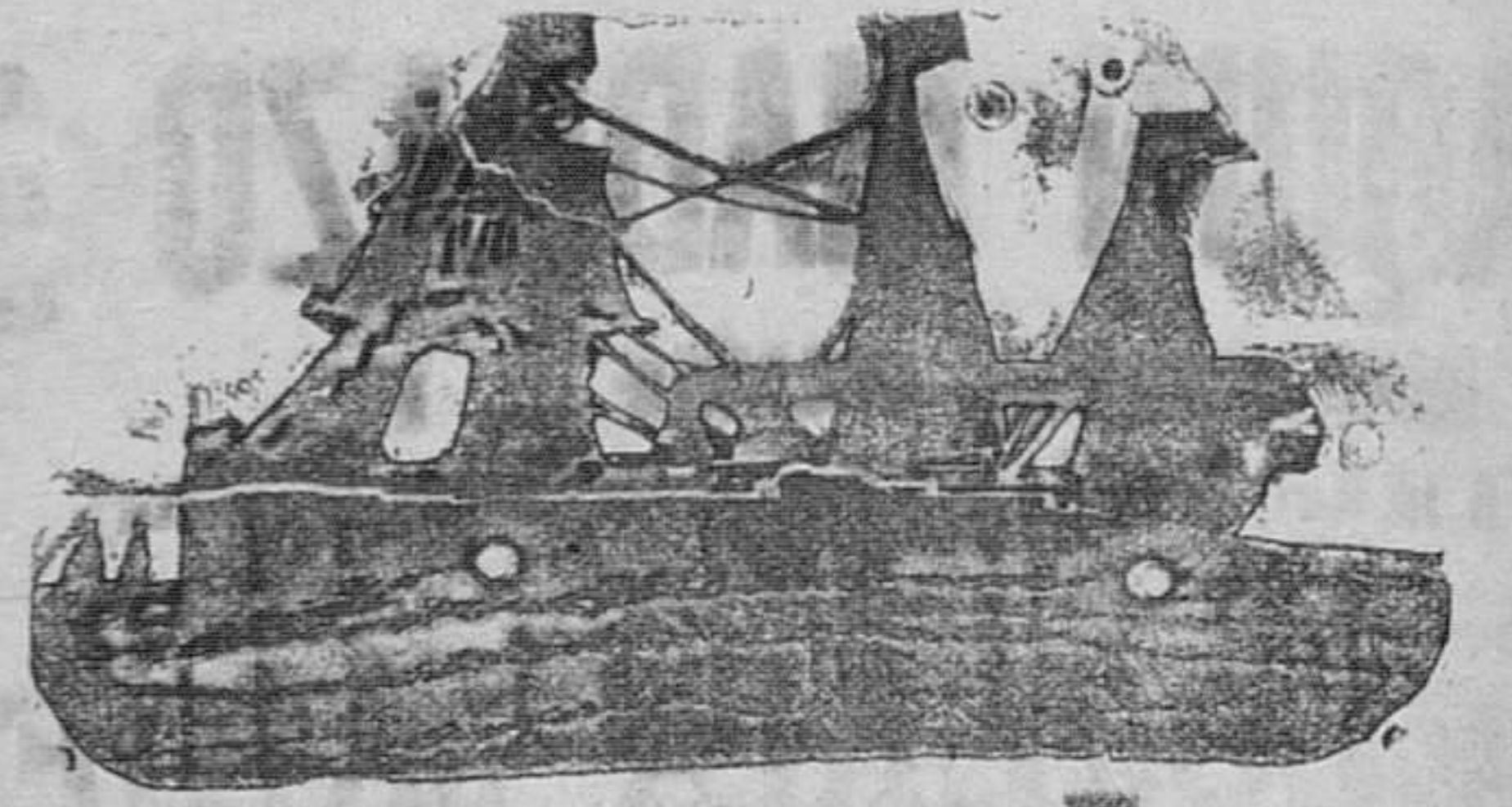

VAPORES CORREOS FRANCESES

Viajes los más rápidos y directos

PARA

HABANA Y VERACRUZ

El 22 de febrero de 1914 partirá de Santander el magnífico vapor

Espagne

PRECIO DEL PASAJE

PARA HABANA

PARA VERACRUZ

En cámara desde... 825 pesetas. En cámara desde... 875 pesetas. En tercera preferente, desde... 425. En tercera ordinaria, desde... 350. En tercera ordinaria... 225. En tercera ordinaria... 350. (Incluyendo los impuestos y gastos de desembarque.)

Para Colón y escales saldrá de Santander el 5 de febrero de 1914 el rápido vapor

Perou

admitiendo pasajeros de todas clases y carga para Venezuela, Colombia y Colón, directa ó indirecta, y con transbordo en Colón para Panamá y puertos del Pacifico.

Para NEW-YORK

Una salida mensual de Bilbao, facilitándose en esta Agencia billetes directos de pasaje y camarotes de carga.

A bordo de todos los transatlánticos de esta Compañía se habla el español, está instalada la telegrafía sin hilos y llevan cocineros y camareros españoles.

Para informes y billetes de pasaje, dirigirse á los señores

Vial Hijos. — Muelle, núm. 36

CORCHO HIJOS

Ingenieros constructores

Casa central con salón exposición en Santander: Rampa de Sotileza 2, Coura en Madrid con salón exposición: Calle de Recoletos, núm. 3

TALLERES DE SAN MARTIN

Turbinas hidráulicas.—Caldrería gruesa.—Maquinaria en general.—Construcciones y reparación de buques.—Gabarras.—Materiales para minas y ferrocarriles.—Puentes.—Depósitos.—Armaduras para construcciones.—Castilletes.—Vagonetas.—Vagonetas.—Caldrería y máquinas marinas.—Transmisiones de movimiento.—Piezas de forja.

TALLERES DE LA REYERTA (FUNDICIONES)

Fabricación y esmaltado de bañeros y otros aparatos sanitarios.—Fundición de hierro en general de toda clase de piezas de mecánica y para construcciones, carrojería artística, columnas, balaustradas, balcones y escaleras.

TALLERES CON EXPOSICION EN SOTILEZA

Cocinas económicas para casas particulares, hoteles y comunidades.—Termofones para calefacción de agua por circulación.—Calefacciones centrales para edificios por vapor y agua caliente.—Aparatos hidrotrápicos para Bañeros.—Grifos, válvulas y llaves de todas clases para agua y vapor.—Fundición de bronce en piezas de maquinaria y artística.—Caldrería de cobre.—Carrojería artística.—Reparación de automóviles.—Bombas á mano y mecánicas.—Molinos de viento.—Instalación y distribución de agua.—Cuartos de baño.—Inodoros.—Lavabos.—Bidets.—Cisternas.—Accesorios de toilette.—Azulejos finos extranjeros, blancos y en color.—Tuberías.—Metales.—Máquinas herramientas para la industria mecánica.

Hacemos encargamos del estudio y montaje de instalaciones funcionando, bajo presupuesto

Estufas económicas de fuego continuo para coque ó antracita



Medalla de oro en el IX Congreso Internacional de Higiene y Demografía, y en la Exposición Universal de Bruselas de 1910. Para convalecientes y personas débiles es el mejor tónico y nutritivo. Indispensable para las enfermedades, suenos, tisis, raquitismo, etc. Farmacia ORTEGA, LEON, 13, MADRID, Laboratorio Puente Valcárcas. Se vende en las principales Farmacias.

Sociedad Hullera Española BARCELONA

Carbonos de las minas de Aller (Asturias)

Consumido por las Compañías de ferrocarriles del Norte de España, de Medina de Cazorla Zamora y Orense á Vigo, de Salamanca á la frontera portuguesa y otras Empresas de ferrocarriles y tranvías á vapor, Marina de Guerra y Arsenales del Estado, Compañía Tru Madrileña y otras Empresas de navegación nacionales y extranjeras. Declarados similares á los carbonos de vapor.—Muestras para frías.—Asesorados.—Caja para usos especiales.

Hágase los pedidos á la

SOCIEDAD HULLERA ESPAÑOLA

Pelayo, 5, bis, Barcelona, ó á sus agentes: en Madrid, don Ramón Topete, Alfonso XII, 18, Santander, Seos. Hijos de Angel Pérez y Compañía, Gijón y Avilés, agentes de la Sociedad Hullera Española.—Valencia, don Rafael Toral. Para otros informes y precios dirigirse á las oficinas de la

Sociedad Hullera Española.—BARCELONA.

Servicios públicos

Santander-Madrid

Rápido.—Salida de Santander; á las 9,54,

para llegar á Madrid á las 22,58.

Salida de Madrid: á las 9,15, para llegar á

Santander á las 21,5.

Estos trenes saldrán de Santander los lunes,

miércoles y viernes, y de Madrid los martes,

jueves y sábados.

Correos.—Salida de Santander: á las 16,40,

para llegar á Madrid á las 8,9.

Salida de Madrid: á las 17,35, para llegar á

Santander á las 8.

Mixtos.—Salida de Santander: á las 7,33,

para llegar á Madrid á las 5,59.

Salida de Madrid: á las 21,50, para llegar á

Santander á las 17,28.

Santander-Bárcena

Trenes tranvías.—Salidas de Santander: á

las 11,45 y 18,16, para llegar á Bárcena á las

15,46 y 20,17, respectivamente.

Salidas de Bárcena: á las 8,15 y 17,52, para

llegar á Santander á las 10,20 y 19,45, respectivamente.

Santander-Bilbao

Salidas de Santander: á las 8,15, 12,20 (correo)

16,55, para llegar á Bilbao á las 12,05,

16,05 y 20,55.

Salidas de Bilbao: á las 7,40 (correo), 12,10

y 16,45, para llegar á Santander á las 11,21,

16,02 y 20,57.

De Santander á Marrón.—Salida: á las 17,20

De Bilbao á Santander.—Salida: á las 7,50.

De Santander á Liérganes.—Salidas: á las

8,55 (correo), 11,55, 14,50, 16,55 y 19,20.

De Liérganes á Santander.—Salidas: á las

7,55, 8,50, 10,25, 11,40, 15,50 y 18,05.

Santander-Ontaneda

De Santander á Ontaneda.—Salidas: á las

8,30, 11, 14,25 y 18.

De Ontaneda á Santander.—Salidas: á las

7,28, 11,9, 14,31 y 18,04.

Santander-Oviedo

Salidas de Santander: 8,00 (correo) y 13,50.

Llegadas á Oviedo: 15,44 y 20,25.—Salidas

de Oviedo: 8,50 y 13,50.—Llegadas á Santan-

der: 16,14 y 20,42 (correo).

Santander-Llanes

Salidas de Santander: 17,30.—Llegada á

Llanes: 20,55.—Salida de Llanes: 7,55.—Lle-

gada á Santander: 11,17.

Santander-Cabezón de la Sal

Salidas de Santander: 11,55, 14,51 y 19,15.—

Llegadas á Cabezón: 15,28, 18,33 y 20,54.—Sa-

lidas de Cabezón: 7,15, 13,43 y 17,15.—Lle-

gada á Santander: 9,08, 15,51 y 19,01.

Santander-Torrevelaga

Jueves y domingos.—Salidas de Santander:

7,50.—Llegadas á Torrevelaga: 8,50.—Salida

de Torrevelaga: 11,55.—Llegada á Santan-

der: 12,58.

Servicio entre Somo, Pedreña y Santander

y viceversa con las salidas siguientes, por dos

lanchas, por el patrón Pedro Ripoll:

De Somo á Santander á las 8 y 9 de la ma-

ñana. De Santander á Pedreña y Somo á las

12,30 y 5 de la tarde.