

EL VERDADERO JARABE PAGLIANO

el mejor depurativo y refrescante de la sangre, del
Prof. ERNESTO PAGLIANO - Nápoles - Calata S. Marco, 4

RE. Para pedidos, instrucciones y cartas, dirigirse DIRECTAMENTE á nosotros, en Nápoles, ó á nuestros revendedores autorizados.

INSCRIPTO EN LA FARMACOEPA OFICIAL DEL REINO DE ITALIA
Premiado con medalla de oro en las grandes Exposiciones Internacionales de Milán 1906 - Buenos Aires 1910

ÓPTIMA CURACIÓN DE OTOÑO Y PRIMAVERA

Nuestra especialidad está en uso, se conoce y se aprecia altamente en todo el mundo. — Pedir siempre PRECISAMENTE nuestra marca en rubio, azul y oro legalmente depositada. Rehúsar las falsificaciones, que se venden baratas y son muy dañosas á la salud.

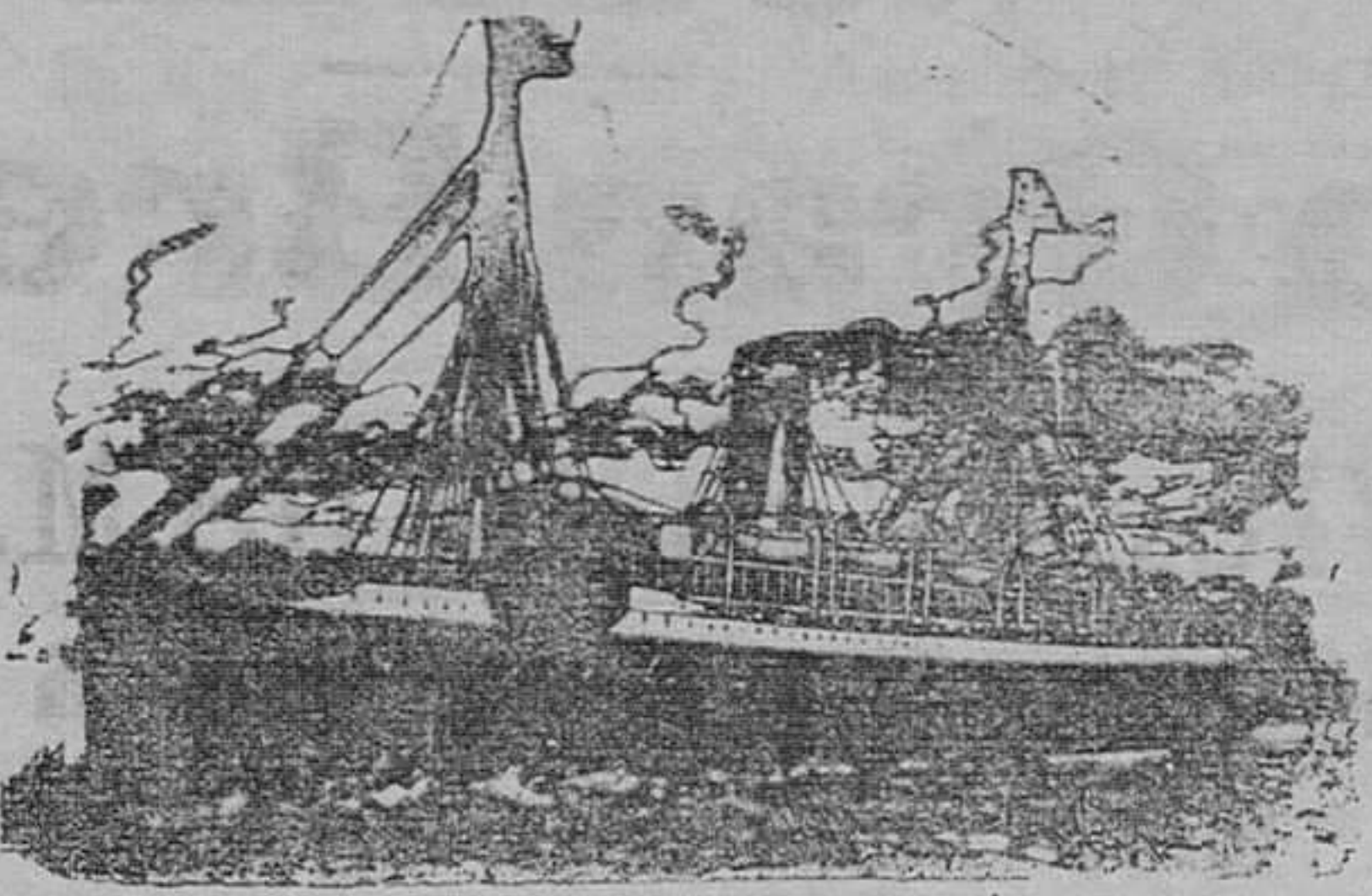

Vapores correos españoles

DE LA

Compañía Trasatlántica

Línea de Cuba y Méjico

Salidas fijas todos los meses el día 19, á las tres de la tarde

El día 19 de noviembre, saldrá de Santander el vapor

Reina María Cristina

su capitán don Víctor P. Vizcaino

para HABANA y VERACRUZ, ADMITIENDO PASAJE Y CARGA

PRECIO DEL PASAJE EN TERCERA ORDINARIA

Para Habana: 225 pesetas, 11 de impuestos y 5 de gastos de desembarque
Para Santiago de Cuba: (en combinación con el ferrocarril), pesetas 260, 11 de impuestos y 5 de gastos de desembarque.
Para Veracruz: 250 pesetas y 5 de impuestos.

Línea del Río de la Plata

Salidas fijas todos los meses el día último

El día 30 de noviembre, á las once de la mañana, saldrá de Santander el vapor

Cataluña

admitiendo pasajeros de tercera clase (con transbordo en Cádiz al

Infanta Isabel de Borbón

de la misma Compañía) con destino á Montevideo y Buenos Aires.

Precios desde Santander hasta Montevideo y Buenos Aires, DOSCIENTAS PESETAS, INCLUIDO IMPUESTO.

Para más informes en Santander: Sres. Hijos de Angel Pérez y Compañía. Muelle, número 56.—Teléfono número 65.

SERVICIOS DE LA

Compañía Trasatlántica

Línea de Buenos Aires

Servicio mensual, saliendo de Barcelona el 5, de Málaga el 5 y de Cádiz el 7, directamente para Santa Cruz de Tenerife, Montevideo y Buenos Aires, emprendiendo el viaje de regreso desde Buenos Aires el día 1 y de Montevideo el 2, directamente para Canarias Cádiz y Barcelona. Combinación por transbordo en Cádiz con los puertos de Galicia y Norte de España.

Línea de New-York, Cuba y Méjico

Servicio mensual, saliendo de Génova el 21, de Barcelona el 25, de Málaga el 28 y de Cádiz el 30, directamente para New-York, Habana, Veracruz y Puerto Méjico. Regreso de Veracruz el 27 y de Habana el 30 de cada mes, directamente para New-York, Cádiz, Barcelona y Génova. Se admite pasaje y carga para puertos del Pacífico con transbordo en Puerto Méjico, así como para Tampico con transbordo en Veracruz.

Línea de Cuba y Méjico

Servicio mensual á Habana, Veracruz y Tampico, saliendo de Bilbao el 17, de Santander el 19, de Gijón el 20 y de Guecho el 21, directamente para Habana, Veracruz y Tampico.
Salidas de Tampico el 13, de Veracruz el 15 y de Habana el 20 de cada mes, directamente para Guecho, Gijón y Santander.
Se admite pasaje y carga para Guantánamo y Pacífico, con transbordo en Habana al vapor de la línea de Venezuela-Colombia.

Para este servicio rigen rebajas especiales en pasajes de ida y vuelta, y también precios convencionales para camarotes de lujo.

Línea de Venezuela-Colombia

Servicio mensual, saliendo de Barcelona el 10, el 11 de Valencia, el 15 de Málaga y de Cádiz el 15 de cada mes, directamente para Las Palmas, Santa Cruz de Tenerife, Santa Cruz de la Palma, Puerto Rico, Puerto Plata (facultativa), Habana, Puerto Limón y Colón, Cayena, etc. Se admite pasaje y carga para Veracruz y Tampico, con transbordo en Habana. Combina por el ferrocarril de Panamá con las Compañías de Navegación del Pacífico para cuyos puertos admite pasaje y carga con billetes y conocimientos directos. También carga para Maracaibo y Core, con transbordo en Curacao, y para Caracas, Cerrope y Trinidad, con transbordo en Puerto Cabello.

Línea de Filipinas

Trece viajes anuales, arrancando de Liverpool y haciendo las escalas de Cornua, Vigo, Lisboa, Cádiz, Cartagena y Valencia para salir de Barcelona cada cuatro miércoles, ó sea 8 enero, 5 febrero, 2 y 30 abril, 28 mayo, 25 junio, 23 julio, 20 agosto, 17 septiembre, 15 octubre, 12 noviembre y 10 diciembre, directamente para Port-Saïd, Suez, Colombo, Singapore, Ilo-Ilo y Manila.—Salidas de Manila cada cuatro martes, ó sea: 28 enero, 25 febrero, 23 marzo, 22 abril, 20 mayo, 17 junio, 15 julio, 12 agosto, 9 septiembre, 7 de octubre 4 noviembre y 2 y 30 diciembre, directamente para Singapore y demás escalas intermedias que á la ida y hasta Barcelona, prosiguiendo el viaje para Cádiz, Lisboa, Santander y Liverpool.—Servicio con transbordo para y de los puertos de la costa oriental de África: de la India Java, Sumatra, China, Japón y Australia.

Línea de Fernando Póo

Servicio mensual, saliendo de Barcelona el 2, de Valencia el 5, de Alicante el 4, de Cádiz el 7, directamente para Tánger, Casablanca, Masagán, Las Palmas, Santa Cruz de Tenerife, Santa Cruz de la Palma y puertos de la costa occidental de África.
Regreso de Fernando Póo el 5, haciendo las escalas de Canarias y de la Península italiana en el viaje de ida.

Estos vapores admiten carga, en las condiciones más favorables, y pasajeros, á quienes la Compañía da alojamiento muy cómodo y trato esmerado, como ha acreditado en su dilatado servicio.

También se admite carga y se expiden pasajes para todos los puertos del mundo, servidos por líneas regulares.

La Empresa puede asegurar las mercancías que se embarquen en sus buques.

Para rebajas á familias, precios especiales por camarotes de lujo, rebajas en pasajes de ida y vuelta y demás informes que puedan interesar al pasajero dirigirse á las Agencias de la Compañía.

Avances importantes.—Rebajas en los fletes de exportación.—La Compañía hace rebajas de 50 por 100 en los fletes de determinados artículos, de acuerdo con las vigentes disposiciones para el servicio de comunicaciones marítimas.

Servicios comerciales.—La sección que de estos servicios tiene establecida la Compañía se encarga de trabajar en Ultramar los muestrarios que lo sean entregados y de la colocación de los artículos cuya venta, como ensayo, desean hacer los exportadores.

Para más informes en Santander: Sres. Hijos de Angel Pérez y Compañía. Muelle, número 56.—Teléfono número 65.

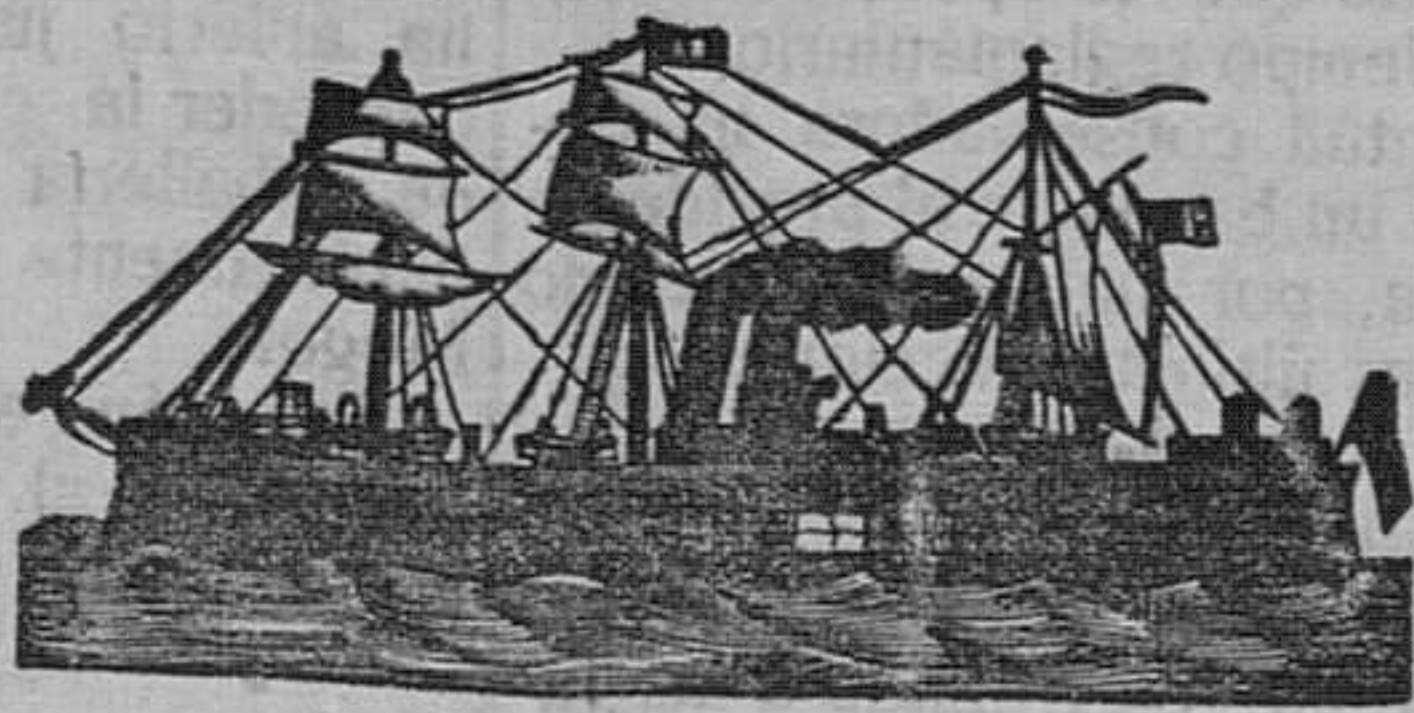

VAPORES CORREOS FRANCISES

Viajes los más rápidos y directos

PARA

HABANA Y VERACRUZ

El 22 de noviembre de 1915 saldrá de Santander el magnífico vapor:

La Navarre

PRECIO DEL PASAJE

PARA HABANA PARA VERACRUZ

de cámara, desde.....	825 pesetas.	En cámara desde.....	875 pesetas.
En tercera preferente, desde.....	425 —	En tercera preferente, desde.....	450 —
En tercera ordinaria.....	225 —	En tercera ordinaria.....	250 —

más los impuestos y gastos de desembarque.

Para Colón, Puerto Limón y escalas saldrá de Santander el 11 de diciembre de 1915, el rápido vapor

Perou

admitiendo pasajeros de todas clases y carga para Venezuela, Colombia y Colón, directa mente, y con transbordo en Colón para Panamá y puertos del Pacífico.

Para NEW-YORK

Una salida mensual de Bilbao, facilitándose en esta Agencia billetes directos de pasaje y conocimientos de carga.

A bordo de todos los trasatlánticos de esta Compañía se habla el español, está instalada la telegrafía sin hilos y llevan cocineros y camareros españoles.

Para informes y billetes de pasaje, dirigirse á los señores

Vial Hijos.—Muelle, núm. 65



Medalla de oro en el IX Congreso Internacional de Higiene y Demografía, y en la Exposición Universal de Bruselas de 1910.
Para convalecientes y personas débiles es el mejor tónico y nutritivo. Insipiente, masas digestivas, anemia, tisis, raquitismo, etc. Farmacia ORTEGA. LEON. 13. MADRID. Laboratorio Puente Valcárcas.
Se vende en las principales Farmacias

Sociedad Hullera Española

BARCELONA

Carbones de las minas de Aller (Asturias)

Consumido por las Compañías de ferrocarriles del Norte de España, de Medina de Caceres á Zamora y Orense á Vigo, de Salamanca á la frontera portuguesa y otras Empresas de ferrocarriles y tranvías á vapor, Marina de Guerra y Arsenales del Estado, Compañía Telefónica y otras Empresas de navegación nacionales y extranjeras. Declaradas similares al carbón por el Almirantazgo portugués.
Carcenes de vapor.—Mozados para fraguas.—Asielerados.—Coh. para usos metalúrgicos y domésticos.
Háganse los pedidos á la

SOCIEDAD HULLERA ESPAÑOLA

Pelayo, 5, bis. Barcelona, ó á sus agentes: en Madrid, don Ramón Topete, Alfonso XII 18.—Santander, Sres. Hijos de Angel Pérez y Compañía.—Biljón y Avilés, agentes de la Sociedad Hullera Española.—Valencia, don Rafael Terat.
Para otros informes y precios dirigirse á las oficinas de la

Sociedad Hullera Española.—BARCELONA



Chocolate AGUSTINOS

RECONOCIDO COMO EL MEJOR Y RESPETADO POR LAS FAMILIAS DE BUEN GUSTO BASTA PROBARLO PARA CONVENCERSE TREINTA AÑOS DE ÉXITO OROCENTO SÓLO DESDE 1808 EN CALIDAD Y GUSTO ES LA MARCA QUE MÁS DISTINGUE LO BUENO LO QUE PERDURA EN EL TIEMPO. PRECIO 1/2, 1/3, 1/4 y 1/5 por paquete de 250 gramos.

Depósitos en Santander: Valentín Cubero, Burgos 24. Santiago González, Colofa, 2. Francisco Roldán, Menéndez Pelayo, 6.

LA ZAPITA

Licencia proveedora del Sanatorio de Madrazo Martillo, núm. 2



Medida de 50 %, aceite bacalao. Escarlatinas, raquitismo, anemia, diarrea, tos, tisis. Acción maravillosa. Muestra gratis.

URALITA - Roviralta

Pizarra de cemento y amianto de gran resultado para cubiertas, revestimiento de paredes, cielos-rasos y zócalos, contra la humedad.

REPRESENTANTES EN LA PROVINCIA, R. MIQUELARENA E HIJO DEPÓSITO, MARTILLO (esquina á Padruca) OFICINA, GOMEZ ORENA, 6

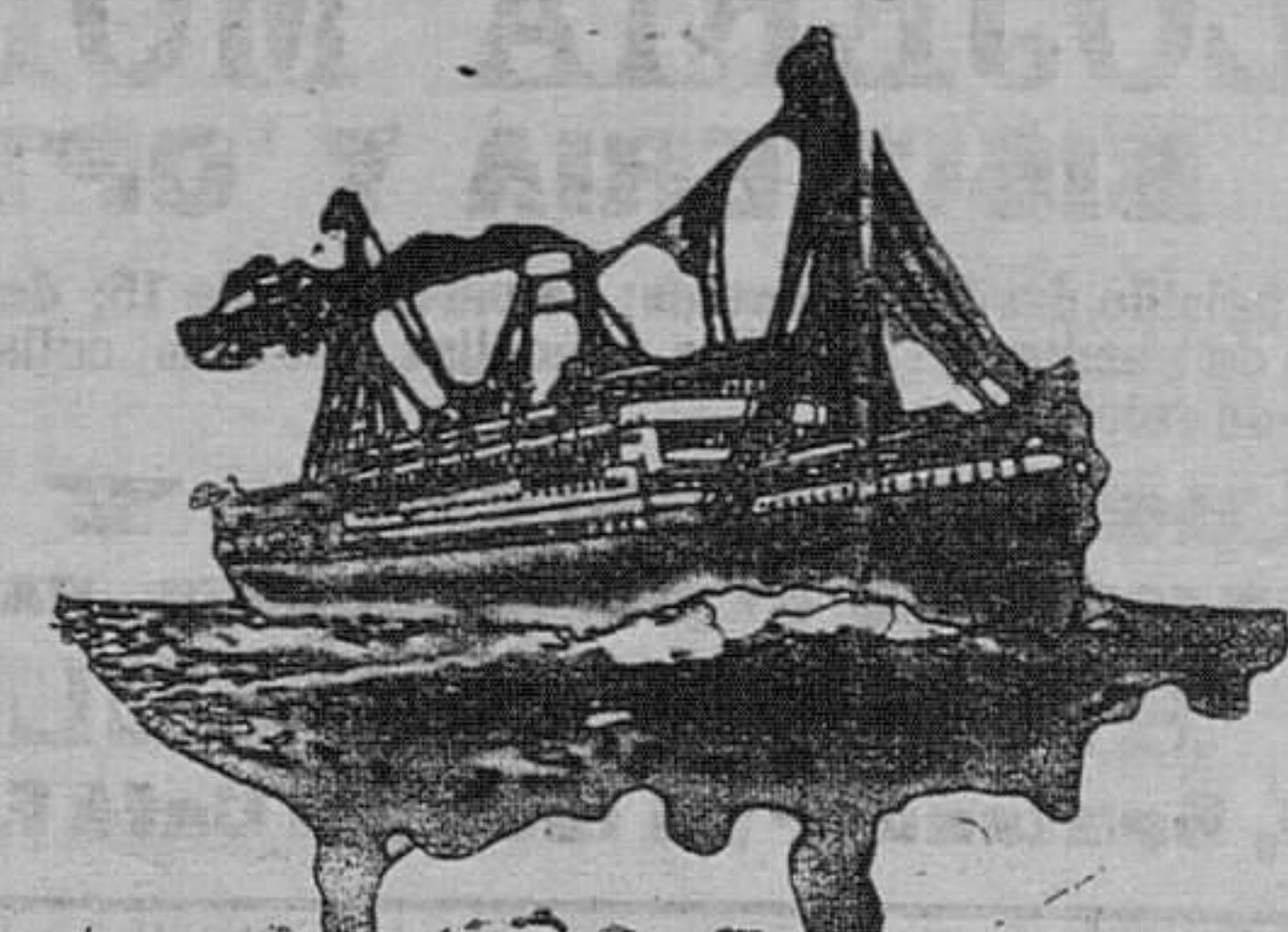

Hamburg - Amerika - Linie

Vapores correos alemanes

Servicio bimensual

entre Santander, Habana, Veracruz, Tampico y Puerto Méjico

SALIDAS FIJAS LOS DIAS 3 Y 20 DE CADA MES

PROXIMAS SALIDAS

PARA

Habana, Veracruz, Tampico y Puerto Méjico

Saldrán de Santander:

20 noviembre, vapor **Kronprinzessin Cecilie**

3 de diciembre, vapor **Corcovado**

20 de diciembre, vapor **Fürst Bismarck**

3 de enero, vapor **Ypiranga**

Estos vapores admiten pasajeros, correspondencia y carga para dichos puertos, así como toda clase de mercancías, con conocimientos directos para los puertos del Pacífico con transbordo en Puerto Méjico.

Precios de cámara muy económicos

Precios de tercera clase

Para Habana: Pesetas 235, 11 de impuestos y 5 de gastos de desembarque.

Para Veracruz y Tampico: Pesetas 250 y 5 de impuestos.

Precios de tercera preferente

Para Habana: Pesetas 425, más los impuestos.

Para Veracruz y Tampico: Pesetas 450, más los impuestos.

Esta clase solo la tienen los vapores Ypiranga y Corcovado.

Para informes sobre pasaje y carga dirigirse á

Carlos Hoppe y Comp.

Paseo de Pereda, 29, entrepuerto.—Teléfono núm. 102

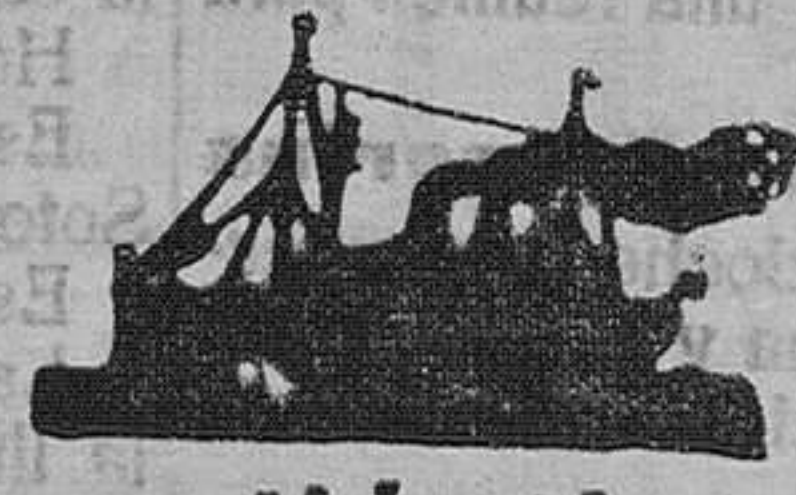

Compañía Trasatlántica de Barcelona

VAPORES CORREOS ESPAÑOLES

Nueva línea mensual desde el Norte de España al Brasil y Río de la Plata

SALIDAS FIJAS DE SANTANDER EL 16 DE CADA MES

El 16 de noviembre, á las tres de la tarde, saldrá de este puerto el vapor

P. DE SATRÚSTEGUI

su capitán don Cristóbal Morales

para MONTEVIDEO, RIO JANEIRO y BUENOS AIRES.

Admite carga y pasajeros de todas clases, siendo el precio de la de tercera, 205 pesetas, INCLUIDO IMPUESTO.

Para más informes dirigirse á sus consignatarios los señores Hijos de Angel Pérez y Compañía, Muelle, 36.—Teléfono núm. 83.

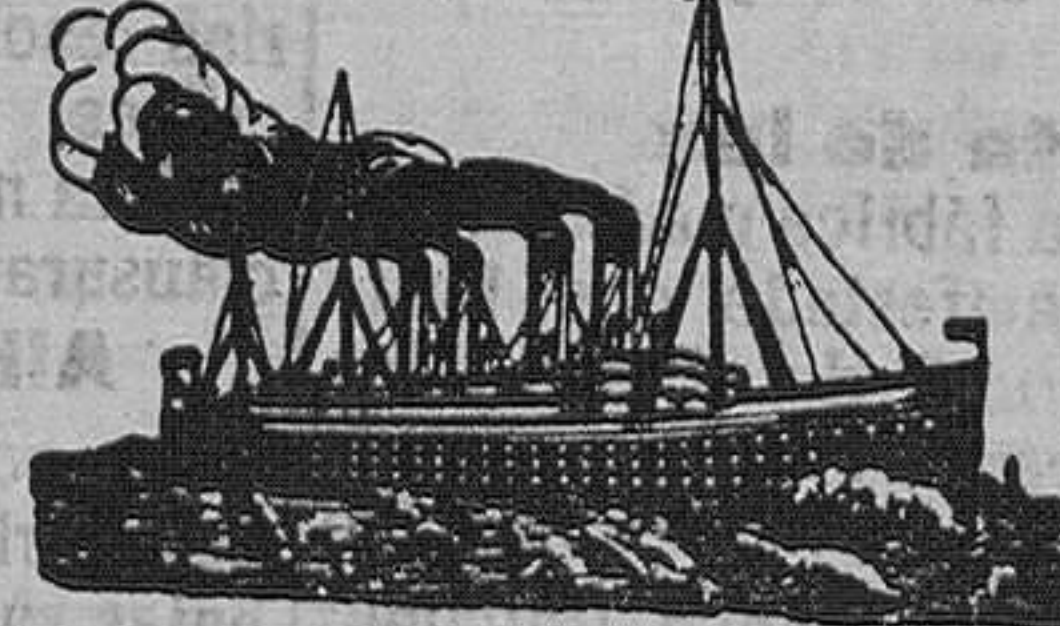

Hamburg - América Linie

SERVICIO AL RIO DE LA PLATA

PROXIMA SALIDA

PARA MONTEVIDEO Y BUENOS AIRES

El 25 de noviembre saldrá de Santander el vapor

SILVIA

admitiendo pasajeros de tercera clase.

Precio del pasaje de tercera, 200 pesetas, INCLUIDO IMPUESTO.

Para informes sobre pasaje dirigirse á

Carlos Hoppe y Comp.

Paseo de Pereda, número 29, entrepuerto. — Teléfono número 102

Con una sola fricción de

NEURALGINE

es lo bastante para aliviar ó curar cualquier dolor de neuralgia ó reumático

THE LONDON AND NEW-YORK HYGIENIC MEDICINE CO.

La NEURALGINE se halla á la venta en las principales Farmacias y Droguerías

CARNE LIQUIDA
del Dr. Valdés García de Montevideo
ES EL MEJOR
TÓNICO-RECONSTITUYENTE
De venta en todas las farmacias.
para ANEMIA, TISIS, CONVALESCENCIAS etc.