



No se encargue usted traje ni gabán sin antes ver los 1.300 DIBUJOS de la más alta novedad del país y extranjero que ha recibido para la presente estación la acreditada Sastrería

LA VILLA DE MADRID I, PUERTA LA SIERRA, I (ESQUINA A JUAN DE HERRERA) Lutos en ocho horas HOJAS FOTOGRAFIA Avenida de Alfonso XIII (planta baja del Salón Pradera), Santander.

NOTICIAS Francisco Setién Especialista en las enfermedades de la nariz, garganta y oídos CONSULTA DE 9 A 1 Y DE 3 A 6 BLANCA, 42, 1.º

Doctor Valle APARATO DIGESTIVO Y MEDICINA GENERAL Consulta de 11 1/2 a 12 1/2 en la Calle de 3, 3.º

DOCTOR SANTIUSTE BUEGA GARGANTA, NARIZ Y OÍDOS De once a doce, Sanatorio del Dr. Madrazo y de doce a una y media, Wad-Rús, 5, 2.º

Vicente Aguinaco OCULISTA Consulta de 10 a 1 y de 3 a 5, Blanca, 32, 1.º

JÓVENES Y ANCIANOS. Goza de buena salud, EMULSIÓN SCOTT. es la original y la mejor Emulsión de aceite de hígado de bacalao.

J. Gómez Vega MÉDICO especialista en las enfermedades del corazón y pulmones. PURGANTE delicioso para niños

G. INIGO OCULISTA CONSULTA DE 10 1/2 A 12 1/2 MUELLE, 16, entresuelo

Luis Ruiz Zorrilla MEDICINA GENERAL Especialista en garganta, nariz y oído

Saturnino Regato MÉDICO ESPECIALISTA en las enfermedades de la piel y de las vías urinarias

Garage Moderno de A. Corcho Especialidad en reparaciones y construcción de piezas para automóviles

Royalty Gran Café-Restaurant de JULIÁN BUTIERREZ

Salón Pradera ESPECTACULO DE CINE Sección continua de seis y media a doce.

ESPECTACULOS Salón Pradera Espectáculo de cine Sección continua de seis y media a doce.

Bolsas DE MADRID Cierre de la Bolsa interior serie F.

DE BARCELONA Interior 4 por 100 80 45 80 40

DE BILBAO Amortizable 5 por 100: serie A, 100; serie B, 99 95

Información telegráfica CONFERENCIAS DE LA NOCHE Madrid 14.—(Varias horas.)

SE PARIS Dis 15 Dis 14 Exterior 91 50 91 22 Riotinto 1957 1961

DE BILBAO 14 octubre. Amortizable 5 por 100: serie A, 100; serie B, 99 95

DE BILBAO 14 octubre. Amortizable 5 por 100: serie A, 100; serie B, 99 95

DE BILBAO 14 octubre. Amortizable 5 por 100: serie A, 100; serie B, 99 95

DE BILBAO 14 octubre. Amortizable 5 por 100: serie A, 100; serie B, 99 95

DE BILBAO 14 octubre. Amortizable 5 por 100: serie A, 100; serie B, 99 95

DE BILBAO 14 octubre. Amortizable 5 por 100: serie A, 100; serie B, 99 95

DE BILBAO 14 octubre. Amortizable 5 por 100: serie A, 100; serie B, 99 95

DE BILBAO 14 octubre. Amortizable 5 por 100: serie A, 100; serie B, 99 95

han declarado en huelga los tranviarios, debido a que la Compañía no ha accedido a las peticiones que han formulado.

Por solidaridad De Alicante dicen que por solidaridad con los huelguistas toneleros se han declarado en huelga los cargadores del muelle, cerrajeros, mecánicos, carpinteros y otros oficios.

El acrezado "España" Noticias de Cartagena dicen que han salido a prestar servicio a diferentes puertos las unidades de la escuadra española reconcentrada allí con motivo de la visita del presidente de la República francesa a aquella población.

En honor de los franceses Dicen de Cádiz que la función de gala celebrada en honor de los franceses en el teatro Cervantes, resultó brillante en extremo.

La educación del infante don Jaime Desde hace unos días, todas las mañanas sale en coche de Palacio el infante don Jaime y se traslada a la residencia regia del Pardo, sin que en el coche vaya ninguna niñera.

Conferencias políticas El capitán general de Cataluña ha celebrado una larga conferencia con el conde de Romanones, guardando gran reserva sobre lo que trataron.

Romanones y los periodistas Al anoecer recibió el presidente del Consejo de ministros a los periodistas, diciéndoles que para evitar torcidas interpretaciones no hará que el Senado resuelva preferentemente el proyecto de reforma de la ley de Jurisdicciones.



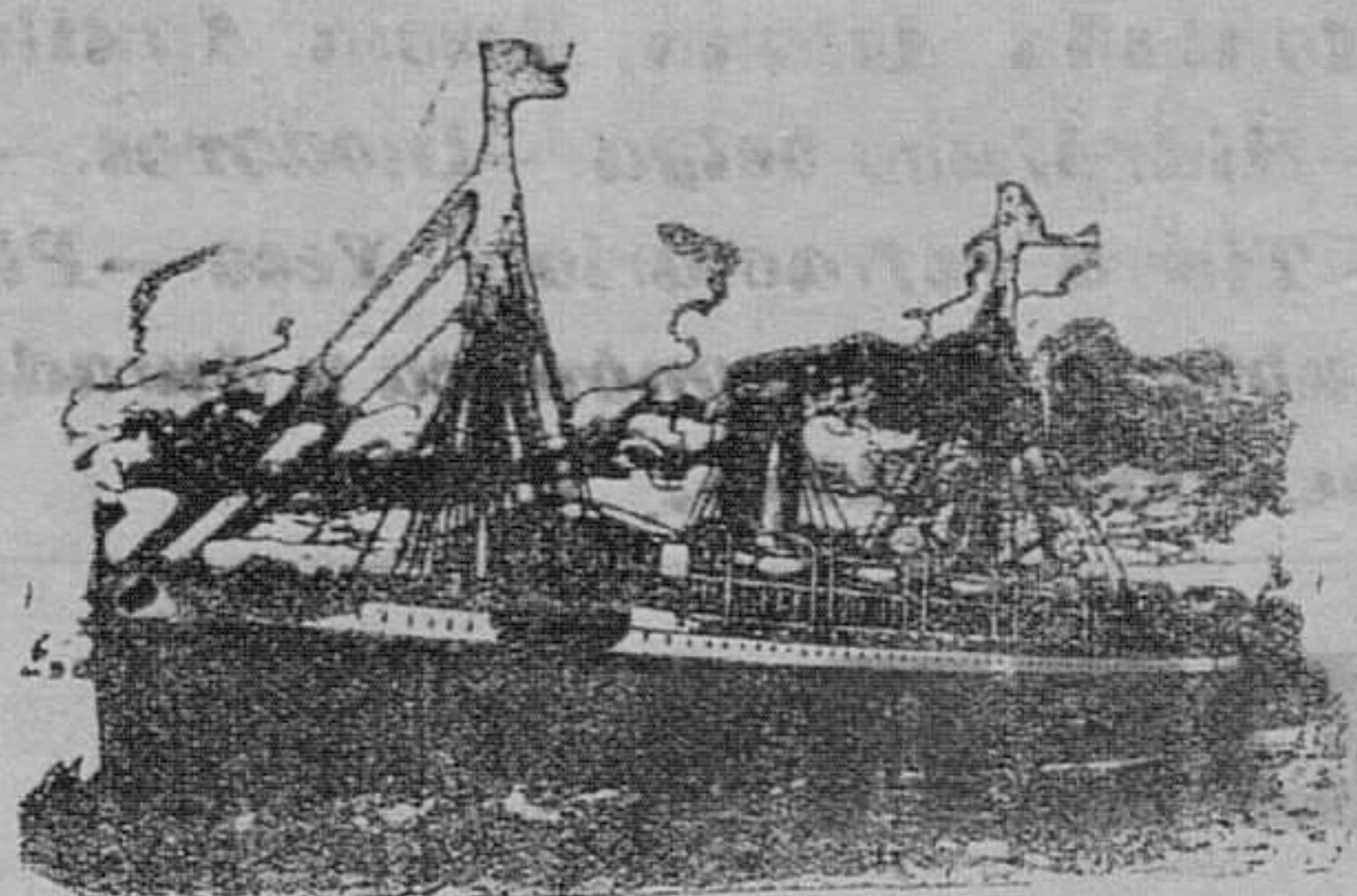

Vapores correos españoles  
DE LA  
**Compañía Trasatlántica**  
Línea de Cuba y Méjico

Salidas fijas todos los meses el día 19, á las tres de la tarde  
El día 19 de octubre, saldrá de Santander el vapor

**ALFONSO DOCE**

para HABANA y VERACRUZ, ADMITIENDO PASAJE y CARGA.

**PRECIO DEL PASAJE EN TERCERA ORDENADA**  
Para Habana..... pesetas 225, 11 de impuestos y 5 de gastos de desembarque.  
Para Santiago de Cuba (con combinación con el ferrocarril), pesetas 250, 11 de impuestos y 5 de gastos de desembarque.  
Para Veracruz..... 250 pesetas y 5 de impuestos.

**Viaje extraordinario á la Habana**

El día 9 de noviembre, á las tres de la tarde, saldrá de Santander el vapor

**ALFONSO XIII**

en capitán don Luis Castellano

Admitiendo pasaje y carga solamente para HABANA.

**Línea del Río de la Plata**

Salidas fijas todos los meses el día último

El día 31 de octubre, á las once de la mañana, saldrá de Santander el vapor

**Cataluña**

admitiendo pasajeros de tercera clase (con transbordo en Cádiz al

**Reina Victoria Eugenia**

de la misma Compañía con destino á Montevideo y Buenos Aires.  
Precios desde Santander hasta Montevideo y Buenos Aires, DOSCIENTAS PESETAS, inclusive impuestos.  
Para más informes en Santander: Sres. Hijos de Angel Pérez y Compañía, Media, número 58.—Teléfono número 85.

**SERVICIOS**

DE LA

**Compañía Trasatlántica**

**Línea de Buenos Aires**

Servicio mensual, saliendo de Barcelona el 3, de Málaga el 5 y de Cádiz el 7, directamente para Santa Cruz de Tenerife, Montevideo y Buenos Aires, emprendiendo el viaje de regreso desde Buenos Aires el día 1 y de Montevideo el 2, directamente para Casarías, Cádiz y Barcelona. Combinación por transbordo en Cádiz con los puertos de Galicia y Norte de España.

**Línea de New-York, Cuba y Méjico**

Servicio mensual, saliendo de Génova el 21, de Barcelona el 25, de Málaga el 28 y de Cádiz el 30, directamente para New-York, Habana, Veracruz y Puerto Méjico. Regreso de Veracruz el 17 y de Habana el 30 de cada mes, directamente para New-York, Cádiz, Barcelona y Génova. Se admite pasaje y carga para puertos del Pacífico con transbordo en Puerto-Méjico, así como para Tampico con transbordo en Veracruz.

**Línea de Cuba y Méjico**

Servicio mensual á Habana, Veracruz y Tampico, saliendo de Bilbao el 17, de Santander el 19, de Gijón el 20 y de Coruña el 21, directamente para Habana, Veracruz y Tampico.

Salidas de Tampico el 13, de Veracruz el 16 y de Habana el 26 de cada mes, directamente para Coruña, Gijón y Santander.  
Se admite pasaje y carga para Guatemala y Pacifico, con transbordo en Habana al vapor de la línea de Veracruz-Colombia.  
Para este servicio rigen tarifas especiales en pasajes de ida y vuelta, y también precios reducidos para conductores de lino.

**Línea de Venezuela-Colombia**

Servicio mensual, saliendo de Barcelona el 10, el 11 de Valencia, el 15 de Málaga y de Cádiz el 15 de cada mes, directamente para Las Palmas, Santa Cruz de Tenerife, Santa Cruz de la Palma, Puerto Plata (facultativa), Habana, Puerto Limón y Colón, de donde salen los vapores el 12 de cada mes para Sabanailla, Curacao, Puerto Cabello, La Guayra, etc. Se admite pasaje y carga para Veracruz y Tampico, con transbordo en Habana. Combinación por el ferrocarril de Panamá con las Compañías de Navegación del Pacífico para cuyos puertos admite pasaje y carga con billetes y conocimientos directos. También carga para Maracaibo y Coro, con transbordo en Caracas, y para Cumaná, Caracas y Trinidad, con transbordo en Puerto Cabello.

**Línea de Filipinas**

Trece viajes anuales, arrancando de Liverpool y haciendo las escalas de Coruña, Vigo, Lisboa, Cádiz, Cartagena y Valencia para salir de Barcelona cada cuatro miércoles, ó sea: 3 enero, 5 febrero, 5 marzo, 2 y 30 abril, 23 mayo, 25 junio, 23 julio, 20 agosto, 17 septiembre, 15 octubre, 12 noviembre y 10 diciembre, directamente para Port-Said, Suva, Colombo, Singapur, Ho-Ho y Manila.—Salidas de Manila cada cuatro martes, ó sea: 25 enero, 25 febrero, 25 marzo, 25 abril, 25 mayo, 17 junio, 15 julio, 12 agosto, 9 septiembre, 7 de octubre, 4 noviembre y 2 y 30 diciembre, directamente para Singapur y demás escalas intermedias de la ida y vuelta Barcelona, prosiguiendo el viaje para Cádiz, Lisboa, Santander y Liverpool.—Servicio con transbordo para y de los puertos de la costa oriental de África, de la India, Java, Sumatra, Ceilán, Java y Australia.

**Línea de Fernando Poo**

Servicio mensual, saliendo de Barcelona el 2, de Valencia el 5, de Alicante el 4, de Cádiz el 7, directamente para Tánger, Casablanca, Masagán, Las Palmas, Santa Cruz de Tenerife, Santa Cruz de la Palma y puertos de la costa occidental de África.  
Regreso de Fernando Poo el 5, haciendo las escalas de Canarias y de la Península indischer en el viaje de ida.

Estos vapores admiten carga, en las condiciones más favorables, y pasajeros, á quienes la Compañía da alojamiento muy cómodo y trato esmerado, como ha acreditado en su dilatado servicio.  
También se admite carga y se expiden pasajes para todos los puertos del mundo, servidos por líneas regulares.

La Empresa puede asegurar las mercancías que se embarquen en sus buques.  
Para rebajas á familias, precios especiales por camarotes de lujo, rebajas en pasajes de ida y vuelta y demás informes que puedan interesar al pasajero diríjase á las Agencias de la Compañía.  
**Aranceles importantes.**—Rebajas en los fletes de exportación.—La Compañía hace rebajas de 50 por 100 en los fletes de determinados artículos, de acuerdo con las vigentes disposiciones para el servicio de comunicaciones marítimas.

**Servicios comerciales.**—La sección que de estos servicios tiene establecida la Compañía se encarga de trabajar en Ultramar las muestras que le sean entregadas y de la colocación de los artículos cuya venta, como caso, deseen hacer los exportadores.  
Para más informes en Santander: Sres. Hijos de Angel Pérez y Compañía, Media, número 58.—Teléfono número 85.

**Sociedad Hullera Española**  
BARCELONA

**Carbones de las minas de Aller (Asturias)**

Consumo por las Compañías de ferrocarriles del Norte de España, de Medina de Cañero á Zamora y Orense á Vigo, de Salamanca á la frontera portuguesa y otras Empresas de ferrocarriles y tranvías á vapor, Marina de Guerra y Arsenal del Estado, Compañía Trasatlántica y otras Empresas de navegación nacionales y extranjeras. Declaradas similares y Cardíf por el Almirantazgo portugués.  
Cargamos de vapor.—Monedas para fraguas.—Aglomerados.—Cok para usos domésticos y agrícolas.  
Háganse los pedidos á la

**SOCIEDAD HULLERA ESPAÑOLA**

Felipe, 5, bis, Barcelona, ó á sus agentes: en Madrid, don Ramón Topeto, Alfonso XII 18.—Santander, Sres. Hijos de Angel Pérez y Compañía.—Lima y Avilés, agentes de la Sociedad Hullera Española.—Valencia, don Rafael Terai.  
Para otros informes y precios, diríjase á las oficinas de la

**Sociedad Hullera Española.—BARCELONA.**

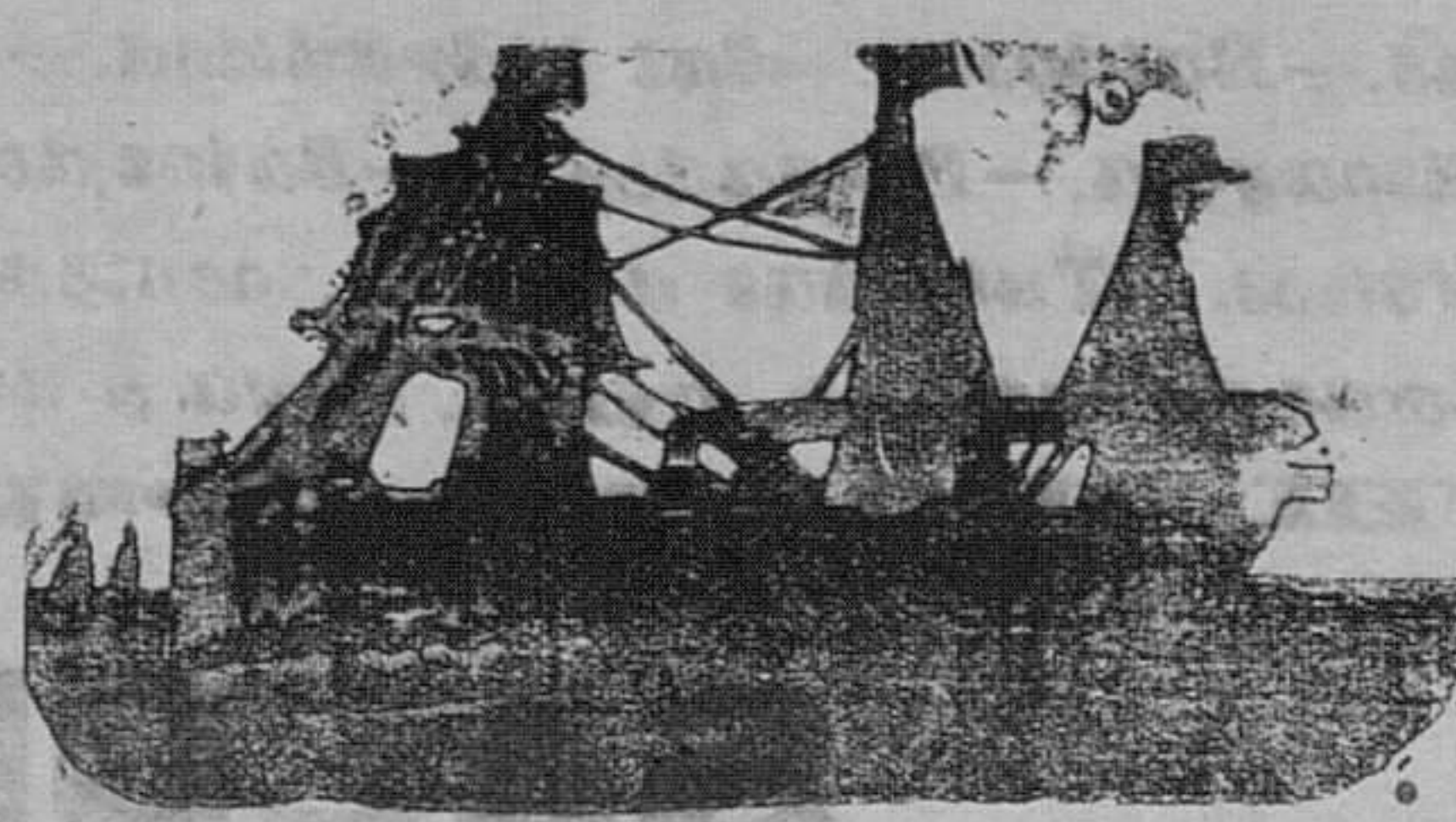

**VAPORES CORREOS FRANCÉSIS**

Viajes los más rápidos y directos  
PARA  
**HABANA Y VERACRUZ**

El 22 de octubre de 1915 saldrá de Santander el magnífico vapor

**La Champagne**

y el 6 de noviembre de 1915

**Espagne**

**PRECIO DEL PASAJE**

**PARA HABANA**

**PARA VERACRUZ**

En cámara, desde..... pesetas 625  
En tercera preferente, desde..... 425  
En tercera ordinaria..... 225  
Más los impuestos y gastos de desembarque.

En cámara desde..... pesetas 675  
En tercera preferente, desde..... 475  
En tercera ordinaria..... 275  
Más los impuestos y gastos de desembarque.

Para Cádiz, Puerto Lizaola y escalas saldrá de Santander el 16 de octubre de 1915, el rápido vapor

**Perou**

admitiendo pasajeros de todas clases y carga para Venezuela, Colombia y Colón, directamente, y con transbordo en Colón para Panamá y puertos del Pacífico.

**Para NEW-YORK**

Una salida mensual de Bilbao, facilitándose en esta Agencia billetes directos de pasaje y conocimientos de carga.

A bordo de todos los trasatlánticos de esta Compañía se habla el español, está instalada la fotografía via hilos y llevan cocineros y camareros españoles.  
Para informes y billetes de pasaje, diríjase á los señores

**Vial Hijos.—Muelle, núm. 98**

**URALITA - Roviralta**

Pizarra de cemento y amianto de gran resultado para cubiertas, revestimiento de paredes, cielos-rasos y zócalos, contra la humedad.

REPRESENTANTES EN LA PROVINCIA,

**R. MIQUELARENA E HIJO**

DEPÓSITO, MARTILLO (esquina á Podrueca)

OFICINA, GOMEZ ORENA, 6

**VINO Y JARABE DUSART**  
El lactofosfato de Cal  
El JARABE DE DUSART se prescribe á los niños durante la lactancia, á los niños para fortalecerlos y desmenuzados, así como EL VINO DE DUSART se receta en la infancia, en los períodos de las jóvenes, y á los niños débiles de cualquier edad.  
Distribuido en todas las Farmacias.

**ANEMIA-CLOROSIS**  
APROBACIÓN DE LA ACADEMIA DE MEDICINA DE PARIS  
**Pildoras y Jarabe BLANCARD**  
2 á 6 Pildoras ó 4 á 3 Cucharadas  
DEBILIDADES-ESCRÓFULAS

Pídanse los Productos **VICHY-ÉTAT** no fiarse de imitaciones:  
**SAL VICHY-ÉTAT** en cajas de 50, 25 y 12 paquetes á la dosis de un litro.  
**COMPRESIVOS VICHY-ÉTAT** en frascos.  
**PASTILLAS VICHY-ÉTAT** en cajas metálicas para niños y enfermos.  
Vendidas en todas las Farmacias y Droguerías.  
CASA VICHY

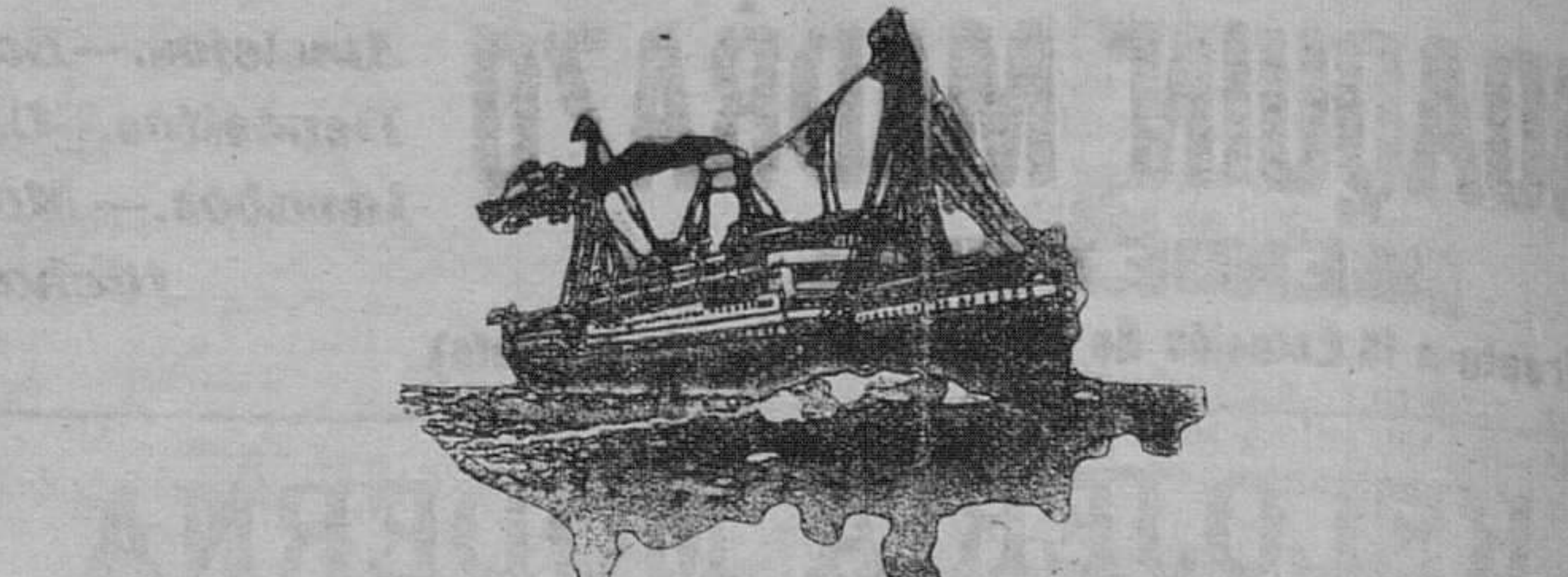

**Hamburg - Amerika - Linie**  
Vapores correos alemanes

Servicio bimensual  
entre Santander, Habana, Veracruz, Tampico y Puerto Méjico

SALIDAS FIJAS LOS DIAS 3 Y 20 DE CADA MES

**PROXIMAS SALIDAS PARA HABANA, VERACRUZ, TAMPICO Y PUERTO MÉJICO**

Saldrán de Santander:  
30 de octubre, vapor **Fürst Bismarck**  
3 noviembre vapor **Ypiranga**  
20 noviembre, vapor **Kronprinzessin Cecilie**  
3 de diciembre, vapor **Corcovado**

Estos vapores admiten pasajeros, correspondencia y carga para dichos puertos, así como para todas las clases de mercancías, con conocimientos directos para los puertos del Pacífico, con transbordo en Puerto-Méjico.

Precios de cámara muy económicos  
**Precios de tercera clase**  
Para Habana: Pesetas 225, 11 de impuestos y 5 de gastos de desembarque.  
Para Veracruz y Tampico: Pesetas 250 y 5 de impuestos.

**Precios de tercera preferente**  
Para Habana: Pesetas 425, más los impuestos.  
Para Veracruz y Tampico: Pesetas 450, más los impuestos.  
Esta clase solo la tienen los vapores Ypiranga y Corcovado.  
Para informes sobre pasaje y carga diríjase á

**Carlos Hoppe y Comp.**  
Paseo de Pereda, 29, entrepuerto.—Teléfono núm. 102

**Matías López**  
Chocolates y dulces  
Probad los exquisitos chocolates de esta Casa, reconocidos por todo el mundo como superiores á todos los demás.  
Sus Cafés, Dulces y Bombones son los preferidos por el público en general.—Pedidos en todos los establecimientos de Ultramarinos y Confiterías de España.  
**Fábricas Madrid y Escorial.—Depósitos en**  
Montera, número 25, Madrid.  
Boteros, número 62, Sevilla.  
Plaza de la Madeleine, número 21, París.  
Mantua, número 82, Lima.  
Perú, 1.537, Buenos Aires.  
Emilio Labea, Tánger.  
Ronda San Pedro, núm. 53, Barcelona.  
Obraja, número 53, Habana.  
Uruguay, número 81, Montevideo.  
V. Ruiz (Perú), Cer. o de Pasco.  
J. Quintana y C. S. Cruz de Tenerife.  
La Extremeña, Manila.

**PEPTON**  
Medalla de oro en el IX Congreso Internacional de Higiene y Demografía, y en la Exposición Universal de Bruselas de 1910.  
Para convalecientes y personas débiles es el mejor tónico y nutritivo. Inapetencia, malas digestiones, anemia, tisis, raquitismo, etc. Farmacia ORTEGA, LEON, 13, MADRID. Laboratorio Pasteur Valdecañas.  
Se vende en las principales Farmacias

**Servicios públicos**

**Santander-Madrid**  
De Santander á Madrid.—Correo expreso, á las 4,40 tarde y mixto á las 7,55 mañana.—Llegadas á Madrid: 8,8 m. y 5,39 m. del día siguiente.—Salidas de Madrid: correo, 5,55 t.; mixto, 9,50 a.—Llegadas á Santander: 8 m. y 8,38 t. del día siguiente.  
Los lunes, miércoles y viernes circulará un tren rápido que saldrá de Santander á las 2,54 m. para llegar á Madrid á las 23,59 a.; y los martes, jueves y sábados circulará el mismo tren de Madrid á las 2,18 m. para llegar á Santander á las 9,5 a.

**Santander-Bilbao**  
Trenes tranvías á las 11,45 m., 8,16 t. para llegar á Bilbao á las 1,46 t. y 8,17 m. respectivamente.  
De Bilbao á Santander.—Trenes tranvías á las 8,15 m. y 5,35 t. para llegar á Santander á las 10,20 m. y 7,45 t. respectivamente.

**Santander-Bilbao**  
Salidas de Santander: A las 7 (correo), 10'10, 14'10 (correo) y 17'20; para llegar á Bilbao á las 10'52, 15'01, 19'02 y 20'46.  
Salidas de Bilbao: A las 7 (correo), 10, 14'10 (correo) y 17'05; para llegar á Santander á las 10'45, 12'52, 17'55 y 20'52.  
De Santander á Marrón.—Salida de Santander, á las 17,45. Llegada, á las 19'18.  
Salida de Gijón, á las 7. Llegada á Santander, á las 9'50.  
De Santander á L'Isle.—Salidas de San-

**Santander-Madrid**  
tander: A las 7, 8 (correo), 10'10, 12'15, 15'07 17'20 y 19'55.  
Salidas de Liérganes: A las 6'55, 8'05, 9'45, 11'20, 14'15, 16'55 y 18'40.  
Santander-Astillero.—Salidas de Santander: 9'20 y 18,10.  
Salidas del Astillero: 9'55 y 18'40.  
**Ferrocarril de Ontaneda**  
De Santander á Ontaneda.—Salidas de Santander: 7,30, 11'15 (correo), 14'30 y 18'20.  
De Ontaneda: 6,30, 11'22, 14'57 (correo) y 19'25.  
**Santander-Oviedo**  
Salidas.—A las 8 m. (correo) y 1,30 t. Llegadas.—A las 4,14 y 8,43 t.  
**Santander-Lleonesa**  
Salida de Santander: á las 5,30 t. para llegar á Lleonesa á las 8,55 a.  
Salida de Lleonesa: á las 7,55 m. para llegar á Santander á las 11,17 m.  
**Santander-Guadalupe de la Sierra**  
Salidas.—A las 11,55 m. (correo), y 2,57 y 7,15 t.  
Llegadas.—A las 9,8 m. y 3,31 y 7,03 t.  
**Santander-Torrelavega**  
Jueves y domingos.—Sale á las 7,20 m. y llega á las 12,59 t.

**ANUARIO GENERAL DE ESPAÑA**  
(BAILLY-BAILLIERE — RIERA)  
Contiene los nombres y apellidos de todos los Comerciantes, Industriales y Elemento Oficial de España. Agricultura, Ganadería, Hidrografía, Minería, Propiedad, Reseñas geográficas y estadísticas, Servicios públicos, Aranceles de Aduanas y demás datos de interés.  
Con la edición presente se regalan seis preciosos mapas de otras tantas provincias, impresos en colores.  
**OBRA DE UTILIDAD GENERAL**  
Indispensable en toda oficina, almacén, establecimiento público, etc.  
PRECIO DE VENTA { En toda España: 35 pesetas franco de porte.  
Extranjero: 35 francos; portes y gastos de Aduana á cargo del cliente.  
PUBLICADO POR LA SOCIEDAD ANÓNIMA  
"ANUARIOS BAILLY-BAILLIERE Y RIERA REUNIDOS,"  
Consejo de Ciento, 240.—BARCELONA

**LA ZAPITA**  
Lucharia proveedora del Santuario de Medalla  
Martillo, núm. 2  
**Dispensario Antituberculoso de Santander**  
Situado detrás de la Casa de Socorro  
**HORAS DE CONSULTA**  
Todos los días laborables de once á doce.  
Lunes y viernes de 4 á 4 y de 6 á 7.  
Miércoles de 4 á 5.  
**ESPECIAL PARA NIÑOS**  
Martes, jueves y sábados de tres á cuatro.  
Todos los servicios del Dispensario se prestan gratis.  
**LA ATALAYA**  
Corresponsales en todos los pueblos de la provincia de Santander