

Vapores correos españoles

Compañía Trasatlántica

LINEA DE CUBA Y MÉJICO

Salidas fijas el día 20 de cada mes, á la una de la tarde

EL DIA 20 DE FEBRERO SALDRÁ DE SANTANDER EL VAPOR

ALFONSO XIII

su capitán don Luis Sopelana

para HABANA y VERACRUZ, ADMITIENDO CARGA y PASAJE
PRECIO DEL PASAJE EN TERCERA ORDINARIA

Para Habana pesetas 225, 11 de impuestos y 5 de gastos de desembarque.
Para Santiago de Cuba (en combinación con el ferrocarril), pesetas 260, 11 de impuestos y 5 de gastos de desembarque.
Para Veracruz 250 pesetas y 5 de impuestos.

LINEA DEL RIO DE LA PLATA

Salidas fijas el último día de cada mes, á las tres de la tarde

EL DIA 29 DE FEBRERO SALDRÁ DE SANTANDER EL VAPOR

Cataluña

admitiendo pasajeros de tercera clase (transbordando en Cádiz al León XIII, de la misma Compañía) para MONTEVIDEO y BUENOS AIRES.

Precios desde Santander hasta Montevideo y Buenos Aires, 240 pesetas y cinco de impuestos.

Para más informes en Santander. Sres. Hijos de Angel Pérez y Compañía, Muelle, número 36.—Teléfono número 63.

SERVICIOS DE LA

Compañía Trasatlántica

Línea de Filipinas

Trece viajes anuales, arrancando de Liverpool y haciendo las escalas de Coruña, Vigo, Lisboa, Cádiz, Cartagena y Valencia para salir de Barcelona cada cuatro miércoles, ó sea: 5 y 31 enero, 28 febrero, 27 marzo, 24 abril, 22 mayo, 19 junio, 17 julio, 14 agosto, 11 septiembre, 9 octubre, 6 noviembre y 4 diciembre, directamente para Génova, Port-Said, Suez, Colombo, Singapur, Ilo-Ilo y Manila.—Salidas de Manila cada cuatro martes, ó sea: 25 enero, 20 febrero, 19 marzo, 16 abril, 14 mayo, 11 junio, 9 julio, 6 agosto, 3 septiembre, 1 y 29 de octubre, 26 noviembre y 24 diciembre, directamente para Singapur y demás escalas intermedias que á la ida hasta Barcelona, prosiguiendo el viaje para Cádiz, Lisboa, Santander y Liverpool.—Servicio por transbordo para y de los puertos de la costa oriental de Africa, de la India, Java, Sumatra, China, Japón y Australia.

Línea de New-York, Cuba y Méjico

Servicio mensual, saliendo de Génova el 21, de Nápoles el 23, de Barcelona el 26, de Málaga el 28 y de Cádiz el 30, directamente para New-York, Habana, Veracruz y Puerto Méjico. Regreso de Veracruz el 27 y de Habana el 30 de cada mes, directamente para New-York, Cádiz, Barcelona y Génova. Se admite pasaje y carga para puertos del Pacífico, con transbordo en Puerto Méjico, así como para Tampico con transbordo en Veracruz.

Línea de Venezuela-Colombia

Servicio mensual, saliendo de Barcelona el 10, el 11 de Valencia, el 13 de Málaga, y de Cádiz el 15 de cada mes, directamente para Las Palmas, Santa Cruz de Tenerife, Santa Cruz de la Palma, Puerto Rico, Puerto Plata (facultativa), Habana, Puerto Limón y Colón, de donde salen los vapores el 12 de cada mes para Sabanita, Curasao, Puerto Cabello, La Guayra, etc. Se admite pasaje y carga para Veracruz y Tampico, con transbordo en Habana. Combina por el ferrocarril de Panamá con las Compañías de Navegación del Pacífico, para cuyos puertos admite pasaje y carga con billetes y conocimientos directos. También carga para Maracaibo y Coro, con transbordo en Curasao, y para Cumaná, Carúpano y Trinidad, con transbordo en Puerto Cabello.

Línea de Buenos Aires

Servicio mensual, saliendo accidentalmente de Génova el 1, de Barcelona el 3, de Málaga el 5 y de Cádiz el 7, directamente para Santa Cruz de Tenerife, Montevideo y Buenos Aires, emprendiendo el viaje de regreso desde Buenos Aires el día 1 y de Montevideo el 2, directamente para Canarias, Cádiz, Barcelona y accidentalmente Génova. Combinación, por transbordo en Cádiz, con los puertos de Galicia y Norte de España.

Línea de Fernando Poo

Servicio mensual, saliendo de Barcelona el 2, de Valencia el 3, de Alicante el 4, de Cádiz el 7, directamente para Tánger, Casablanca, Mazagán, Las Palmas, Santa Cruz de Tenerife, Santa Cruz de la Palma y puertos de la costa Occidental de Africa.

Regreso de Fernando Poo el 2, haciendo las escalas de Canarias y de la Península indicadas en el viaje de ida.

Estos vapores admiten carga, en las condiciones más favorables, y pasajeros, á quienes la Compañía da alojamiento cómodo y trato esmerado, como ha acreditado en su dilatado servicio. Rebajas á familias. Precios convencionales por camarotes de lujo. También se admite carga y se expiden pasajes para todos los puertos del mundo, servidos por líneas regulares. La Empresa puede asegurar las mercancías que se embarquen en sus buques.

Avisos importantes.—Rebajas en los fletes de exportación.—La Compañía hace rebajas de 30 por 100 en los fletes de determinados artículos, de acuerdo con las vigentes disposiciones para el servicio de comunicaciones marítimas.

Servicios comerciales.—La sección que de estos servicios tiene establecida la Compañía se encarga de trabajar en Ultramar los muestrarios que le sean entregados y de la colocación de los artículos cuya venta, como ensayo, deseen hacer los exportadores.

Línea de Cuba-Méjico

Servicio mensual á Habana, Veracruz y Tampico, saliendo de Bilbao el 17, de Santander el 20 y de Coruña el 21, directamente para Habana, Veracruz y Tampico. Salida de Tampico el 13, de Veracruz el 15 y de Habana el 20 de cada mes, directamente para Coruña y Santander. Se admite pasaje y carga para Costafirme y Pacífico, con transbordo en Habana al vapor de la línea Venezuela-Colombia.

Para este servicio rigen rebajas especiales en pasajes de ida y vuelta, y también precios convencionales para camarotes de lujo.

Para más informes en Santander: Sres. Hijos de Angel Pérez y Compañía, Muelle, número 36.—Teléfono número 63.

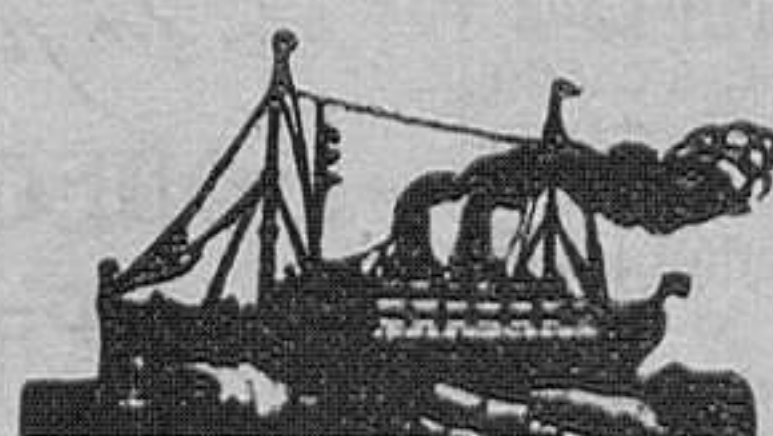

Vapores correos españoles

Pinillos, Izquierdo y C.

DE CÁDIZ

Para BRASIL, MONTEVIDEO y BUENOS AIRES

El día 10 de febrero, fijo, á las doce de la mañana, saldrá de este puerto el vapor español

BETIS

admitiendo carga y pasajeros de 1.ª, 2.ª y 3.ª clase para trasbordar en Cádiz al magnífico vapor de la misma Compañía nombrado *Valbanera*, con destino á los puertos de BUENOS AIRES, MONTEVIDEO y SANTOS.

Precio del pasaje en tercera clase para BUENOS AIRES, 255 pesetas, incluido impuestos.

Este vapor atracará á los muelles de la Junta de Obras del Puerto, evitando así gastos y trastornos al pasajero y mercancías.

Para solicitar más informes, dirigirse al agente general en el Norte

Don Francisco García

Boulevard de Pereda, núm. 35.—Teléfono núm. 336.—SANTANDER

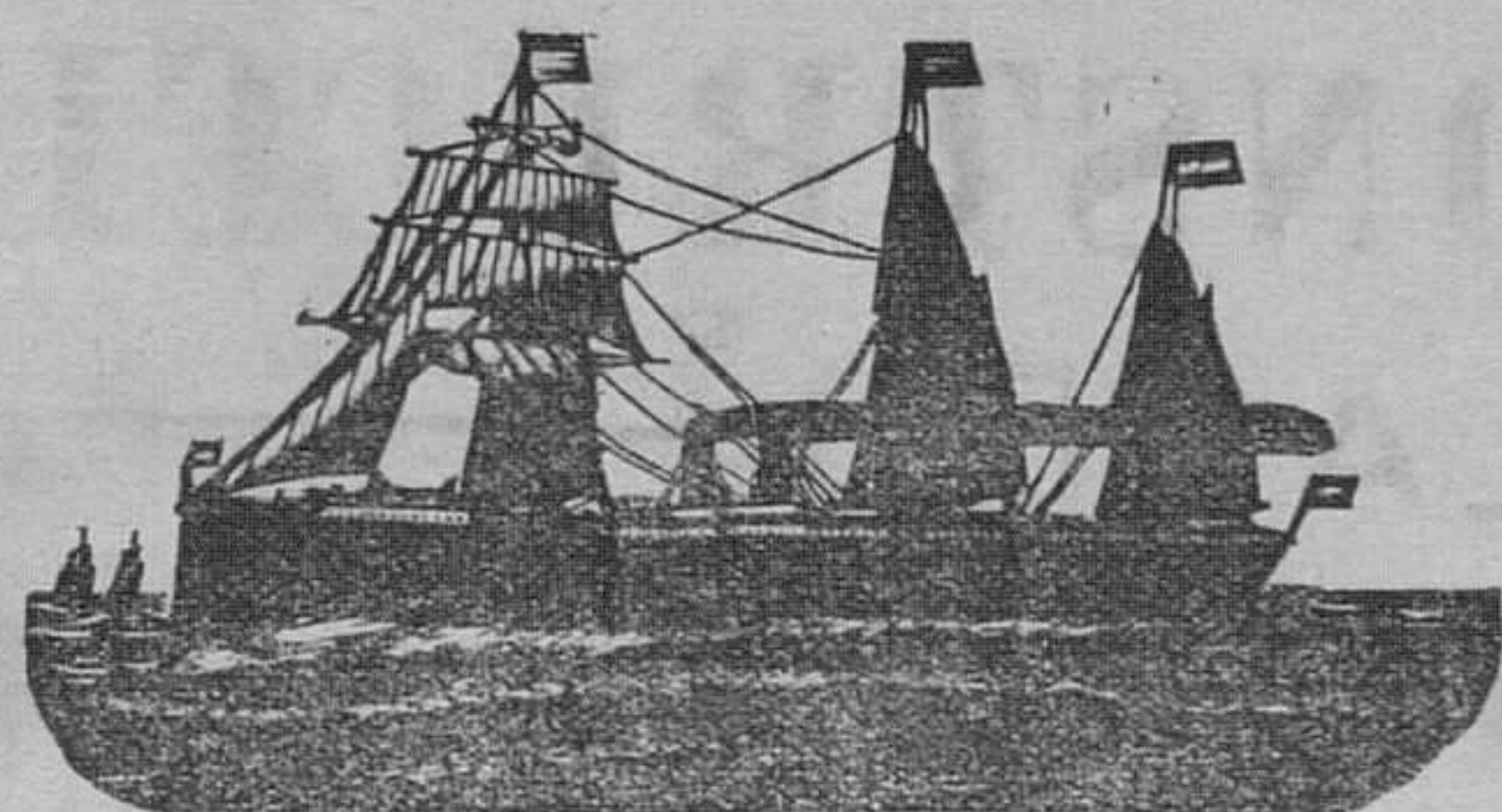

VAPORES CORREOS FRANCESES

Viajes los más rápidos y directos

A LA HABANA Y VERACRUZ

El 22 de febrero de 1912 saldrá de Santander el magnífico vapor

La Champagne

PRECIO DEL PASAJE

PARA HABANA

PARA VERACRUZ

En cámaras, desde..... 625 pesetas } En cámaras, desde..... 675 pesetas
En tercera preferente..... 425 — } En tercera preferente..... 450 —
En tercera ordinaria..... 225 — } En tercera ordinaria..... 250 —
más los impuestos y gastos de desembarque.

Para COLÓN y escalas saldrá el 27 de febrero el hermoso vapor

Guadeloupe

con correspondencia y admitiendo pasajeros de 1.ª y 2.ª clase y 3.ª preferencia y 3.ª ordinaria para Venezuela, Colombia y Puerto Limón, directamente, y con transbordo en Colón Panamá para los puertos del Pacífico.

A bordo de todos los trasatlánticos de esta Compañía se habla el español, esta instalada la telegrafía sin hilos y llevan cocineros y camareros españoles.

Para informes y billetes de pasaje, dirigirse á los señores

Vial Hijos. — Muelle, núm. 32

¿TENEISTOS?
DEBEIS USAR SIEMPRE
LAS TAN CONOCIDAS Y ACREDITADAS
PASTILLAS GUUNT
NO CONTIENEN OPIO MORFINA NI COCAINA
Y POR LO TANTO NO SON TOXICAS
UNA PESETA LA CAJA.
En todas las farmacias y droguerías de ESPAÑA.
Agentes gen. Sres. G. FORMIGUERA y C^{ia}
RAMBLA CAÑALETA, S. 2^a BARCELONA.

LINO-TARIN
Preparado especial para combatir con éxito los
ESTREÑIMIENTOS
CÓLICOS, BOCHORNOS y las ENFERMEDADES
del HIGADO y de la VESIGA
(Existe la marca de la *Mejor de 3 púrpura*)
Una cucharada por la mañana y otra por la noche en la cuarta parte de un
vaso de agua ó de leche.
LA CAJITA: Fr. 30. — EN TODAS LAS FARMACIAS DEL MUNDO. MARCA DE FABRICA

CICLO-ANEMIA
APROBACIÓN de la ACADEMIA
de MEDICINA de PARIS
DOSIS: 2 ó 6 Píldoras **PÍLDORAS** 1 ó 8 cucharadas **JARABE**
BLANCARD
JARABE
EL MEJOR RECONSTITUYENTE
DE LA SANGRE
LINFATISMO

Pídanse los Productos **VICHY-ÉTAT** no fiarse de imitaciones:
SAL VICHY-ÉTAT en cajas de 50, 25 y 10 paquetes
á la dosis de un litro.
COMPRESOS VICHY-ÉTAT servidos en frascos.
PASTILLAS VICHY-ÉTAT en cajas metálicas
precintadas y selladas.
Véndense en todas las Farmacias y Droguerías. MARCA DE GARANTIA

"CRÈME" POLVOS JABÓN SIMON
Productos maravillosos para suavizar, blanquear y aterciopelar el cutis.
J. SIMON, Paris
Para evitar falsificaciones exigíase la Marca
De venta en las principales perfumerías y droguerías de todo el país.

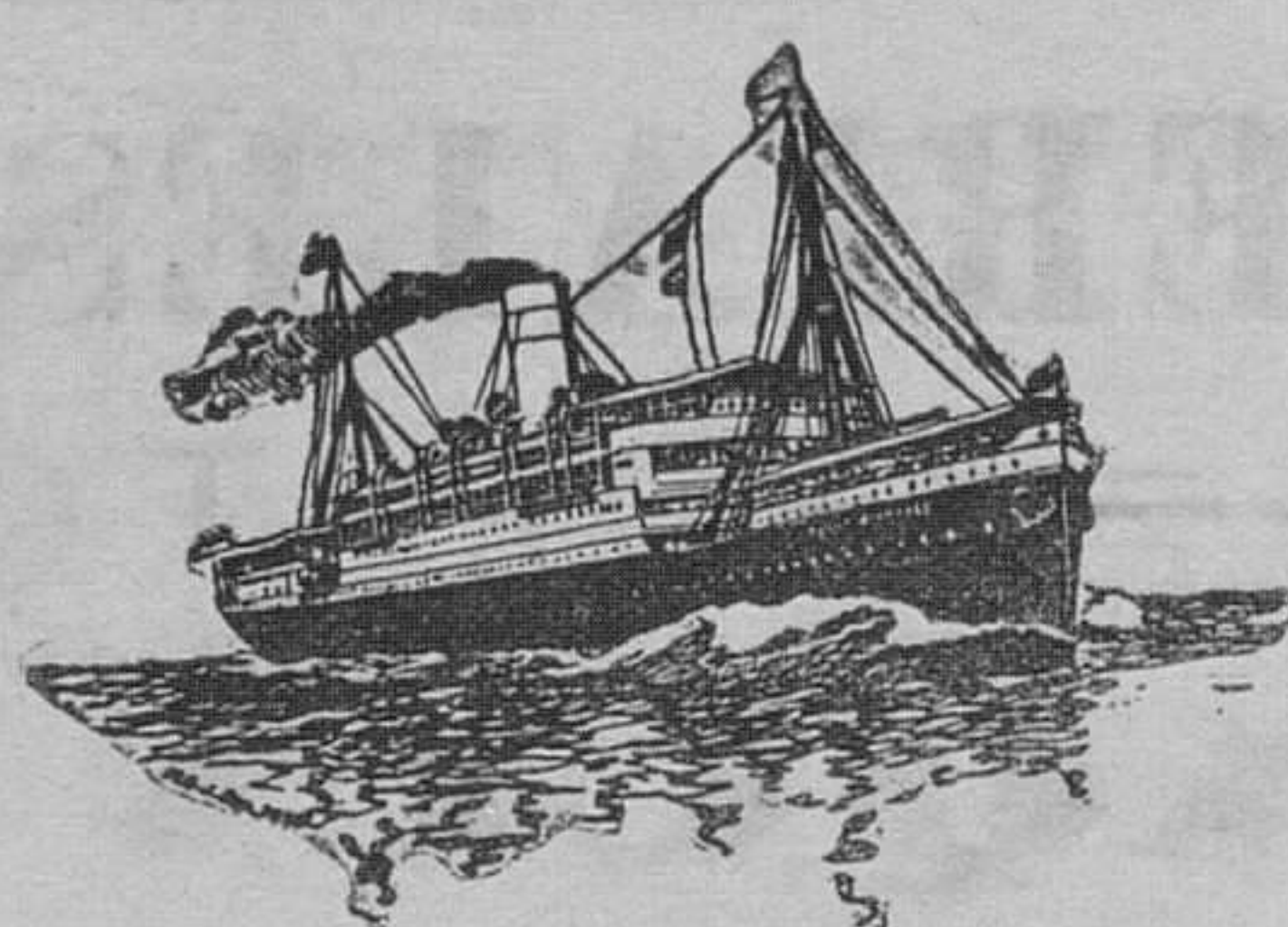

Hamburg - Amerika - Linie

Vapores correos alemanes

Servicio bimensual

entre Santander, Habana, Veracruz, Tampico y Puerto Méjico

Salidas fijas los días 3 y 20 de cada mes

PARA

Habana, Veracruz, Tampico y Puerto Méjico

20 de febrero, vapor **Kronprinzessin Cecilie**

4 de marzo, vapor **Ypiranga**

20 de marzo, vapor **Fürst Bismarck**

3 de abril, vapor **Corcovado**

Estos vapores admiten pasajeros, correspondencia y carga para dichos puertos, así como toda clase de mercancías, con conocimientos directos, para los puertos del Pacífico con transbordo en Puerto Méjico.

Precios de cámara muy económicos

PRECIOS DE 3.ª CLASE

Para Habana: Pesetas 225, 11 de impuestos y 5 de gastos de desembarque.
Para Veracruz y Tampico: Pesetas 250 y 5 de impuestos.

PRECIOS DE 3.ª PREFERENTE

Para Habana: Pesetas 425, más los impuestos.—Para Veracruz y Tampico: Pesetas 450, más los impuestos.

Esta clase sólo la tienen los vapores *Ypiranga* y *Corcovado*.

Para solicitar cabida para carga e informes sobre pasaje de cámara dirigirse á

Carlos Hoppe y Comp

y para informes sobre pasaje de tercera clase á

Don Herman Hoppe

Boulevard de Pereda, 29, entresuelo.—Teléfono núm. 102

Sociedad Hullera Española

BARCELONA

Carbones de las minas de Aller (Asturias)

Consumido por las Compañías de ferrocarriles del Norte de España, de Medina del Campo á Zamora y Orense á Vigo, de Salamanca á la frontera portuguesa y otras Empresas de ferrocarriles y tranvías á vapor, Marina de guerra y Arsenales del Estado, Compañía Trasatlántica y otras Empresas de navegación nacionales y extranjeras. Declaradas similares al Cardiff por el Almirantazgo portugués.

Carbones de vapor.—Menudos para fraguas.—Agglomerados.—Cok para usos metalúrgicos y domésticos.

Háganse los pedidos á la

SOCIEDAD HULLERA ESPAÑOLA

Pelayo, 5 bis, Barcelona, ó á sus agentes: en Madrid, don Ramón Topete, Alfonso XII, 16.—Santander, Sres. Hijos de Angel Pérez y Compañía.—Gijón y Avilés, agentes de la Sociedad Hullera Española.—Valencia, don Rafael Toral.

Para otros informes y precios dirigirse á las oficinas de la

Sociedad Hullera Española. — BARCELONA

Sellos de caucho

Especialidad en sellos para los Ayuntamientos.

Lapicero cuatro usos, tiene lápiz, portaplumas, sello para lacre y sello de caucho.—Precio 4 pesetas.

Dijes para cadena de reloj, puede llevar un sello de caucho que no tenga ningún atributo.—Precio 3 pesetas.

Calendario á mano, con ruedas movibles de caucho que permiten variar cotidianamente las fechas; marca el día, el mes y el año.—Los hay de varios tamaños y precios.

Sellos para lacre con iniciales, á 2,50 pesetas.

Los encargos en esta imprenta.

Alquilo casa en Monte LA ZAPITA

espaciosa, para labrador, con terrenos; y casa para familia numerosa, muy económica.

Informará Virgilio Carro, Isabel II, número 4, comercio de tejidos.

LEONERIA PROCEDEORA DEL SANATORIO DE MADRAZO

Barfallo, núm. 2

Los vómitos, acedías, ácidos, indigestión, pesadez, agua de boca, hinchazón de estómago, diarrea y espaldas, etc., desaparecen al principio de su uso el

ESTÓMAGO ARTIFICIAL

destrozando en breves días las dispepsias, gastralgias y estomasias que se curan con los mejores millos de curación.

Se vende en todas las farmacias y droguerías.—Depósito central: J. URIACH y C^{ia}—BARCELONA.

Servicios públicos

Santander-Madrid

De Santander á Madrid.—Correo expreso, á las 4,50 tarde y mixto á las 8,10 mañana.—Además saldrán dos trenes á las 10,25 m y 16,45 t., con transbordo en Orejo para Santander y Bilbao, respectivamente.

Salidas de Madrid: correo, 5,35 t.; mixto, 9,50 m.—Llegadas á Santander: 8,05 m. y 5,35 t. del día siguiente.

Los lunes, miércoles y viernes circulará un tren rápido que saldrá de Santander á las 9,50 m. para llegar á Madrid á las 11,25 n.; y los martes, jueves y sábados circulará saliendo de Madrid á las 9,15 m. para llegar á Santander á las 9,21 n.

Santander-Bárcena

Trenes tranvías á las 11,40 m., 5,55 t. y 9,15 m. (los domingos).—Tren de mercancías, á las 6,10 t.

De Bárcena á Santander.—Trenes tranvías á las 7,36 y 12,53 m. (los domingos) y 5,35 t.—Tren mercancías, á las 9,11 m.

De Reinosá á Bárcena.—A las 3,23 t. De Bárcena á Reinosá.—A las 6,35 m.

Santander-Bilbao

De Santander á Bilbao: á las 8,15 m., 12,20 (correo) y 4,55 t.
De Bilbao á Santander: á las 7,40 m. (correo), 12,10 y 4,55 t.

De Santander á Marrón: á las 5,20 t. De Gijón á Santander: á las 7,30 m. De Santander á Liérganes: á las 8,55 y 1,55 de la m. y 2,50, y 7,20 t.

De Liérganes á Santander: á las 7,25 y 11,40 m., y 1,50 y 6,05 t.

Además saldrán dos trenes á las 10,25 m y 16,45 t., con transbordo en Orejo para Santander y Bilbao, respectivamente.

Ferrocarril de Ontaneda
De Santander á Ontaneda: á las 8,30 y 11 m. y 2,25 y 6 t.

De Ontaneda á Santander: á las 7,15 y 10,55 m. y 2,16 y 5,50 t.

Santander-Oviedo
Salidas.—A las 8 m. (correo) y 1,30 t. Llegadas.—A las 4,14 y 8,42 t.

Santander-Llanes
Salida de Santander: á las 5,30 t. para llegar á Llanes á las 8,55 m.

Salida de Llanes: á las 7,55 m. para llegar á Santander á las 11,17 m.

Santander-Cabezón de la Sal
Salidas.—A las 11,55 m. (correo), y 2,50 y 7,15 t.

Llegadas.—A las 9,11 m. y 3,31 y 7,01 t.

Santander-Torrejavega
Jueves y domingos.—Sale á las 7,30 m. y llega á las 9,55 t.

Servicio de bahía
Salidas de Santander á Pedreña y Somo: á las 12,30 y 3 t.
Salidas de Somo á Pedreña y Santander: á las 5 y 8 m.