Temperatura en Manila
...ras de ayer, a las 4:30 p. m. 32.3
...ras de hoy, a las 6:35 a. m. 23.0

LA VANGUARDIA

Temperatura en Baguio
A las 2 p. m. de ayer, 22 (71.6)
A las 6 a. m. de hoy, 16 (60.8)

...SO XXVI. NUM. 10. DIARIO FILIPINO INDEPENDIENTE Información Mundial, Local y Servicio de Provincias. MANILA, I. F., MARTES, 12 DE FEBRERO, 1935. (Registrado en la Oficina de Correos en Manila como correspondencia de segunda clase el 19 de Febrero de 1910.) 12 PAGINAS—7 CTS.

EL "MASBATE" EMBARRANCA

No hay tal amenaza.-Itoh

El desaparecido Pla aun no ha sido encontrado

Las autoridades intensifican su busqueda

...ero Rogelio Pla continua ...ecido.

...tante los esfuerzos desple... tanto por la Policia de Ma... como por la Constabularia, ...a hallado ningun indicio ...paradero. Mientras tanto, ...anoche se ha intensificado ...queda.

...elio Pla es el cajero de la ...Azucarera de Tarlac, con... en gran parte por la ...ia Tabacalera de Filipinas. ...cajero de la Hacienda Lui... que tambien es de la misma ...ia. Rogelio Pla es el mismo ...de cuya desaparicion desde ...do pasado se dio cuenta en ...acion exclusiva de La Van... ayer.

...reforzar la busqueda del ...ecido el Coronel Alejo Val... de la Division Secreta de ...stabularia y su auxiliar el ... Jose P. Guido, han desti... desde anoche a varios otros ... en la seguridad de que po... dar con su paradero dentro ...e tiempo.

...de caudales a ...mido, arqueada

...a de caudales que se ha... al cuidado del cajero Pla ...berta ayer tarde por un ex... en presencia de un notario ... en las oficinas de la cen... Tarlac, segun autorizados ...facilitados hoy a La Van... por el Sr. D. Carlos Fer... general de la Tabaca... Ferrandiz dice que ar... caja se encontro que fal... suma que no llega a ...mencionada ayer, de P30,400.

...rnandiz se abstuvo de ... que cantidad asciende el di... que faltaba en la caja aunque ...os de otras fuentes asegu... no bajaria de P24,000.

...Tabacalera sin embargo no ...tinua en la última página)

ROGELIO PLA
El Cajero desaparecido

LAUDANZAS A SU SANTIDAD

Misa pontifical, Te Deum esta mañana.—Platica del Arzobispo

"Somos muy afortunados al tener como nuestro Pontifice al Papa Pio XI, de cuyas virtudes personales no hablare, puesto que son bien conocidas en todo el mundo", dijo el Arzobispo Mons. O'Doherty, en la platica pronunciada esta mañana en la catedral, en la misa pontifical y Te Deum celebrados esta mañana por el decimo-tercer aniversario de la coronación de Su Santidad.

Los prelados mas altos de la Iglesia en Filipinas, encabezados por el Gobernador General interino Hayden y Sra., el Delegado Apostólico Piani, los obispos que asisten a su reunión anual, los padres superiores de las diferentes ordenes en Manila, representaciones de muchos colegios católicos, los Caballeros de Colon, con el Gran Caballero Dr. José Delgado, el Senador Sergio Osmeña, los Sres. Gabriel Lao, Dr. Ramón Ongsiako, abogado José Galan Blanco, el Representante Gabriel Hernandez, por Camarines Norte, el Delegado José Conejero por Albay, y otras muchas personas conocidas asistieron al acto. En la misa, seguida de Te Deum, ofició el mismo Arzobispo.

(Continua en la página 10)

...US ZAMORA FUE ...ARRESTADO ANOCHE

...fiesa haber robado las ...yas de su hermana, una ex-reina del Carnaval

...us Zamora, hermano de la Sra. ... Zamora de Ruiz, que fue ... del Carnaval, y que por varios ...era buscado por la Policia Se... en relación con un robo de ...as de mucho valor en la casa ... hermana, ha sido arrestado ...en el Cabaret de Maypajo, ... detective Santayana y com...

...ven Jesus confesó ser el au... robo y gracias a su confesión ...ecuperado gran parte de las ... de diferentes agencias de ... de Manila.

...con todo ser jefe de un gru... "gangsters", aunque alega que ... el dinero que sacó con la ... empeño de las alhajas en los ... y otros centros de recreo, ... que muestra mucha aficion. ...no tiene mas que 17 años.

...squeda y arresto de este jo... ...do pedido por su misma ..., la Sra. de Ruiz, pues se ... una noche, Jesus logró es... la ventana de la casa de su ... en la Avenida Taft y apo... de unas alhajas cuyo valor ...da a P1,000 poco mas o me...

NUDISTA QUE ABJURA DE VOLVER A LA NATURALEZA

(Servicio Transoceanico)
Exclusivo a La Vanguardia

Berlin, 11 de febrero.—Mrs. Elizabeht Koerwin, que durante cinco años acompaño al nudista y "profeta del retorno a la naturaleza", doctor Kall Ritter, de Berlin, a las islas Galapagos, para enseñar y encabezar alli la vida de la sencillez primitiva, ha vuelto aqui este dia, anunciando que está resuelta a no salir ya mas de los senderos de la civilizacion.

Ha vuelto de las islas Galapagos despues de la muerte de su compañero, ocurrida hace algunos meses.

TEXTO DE LA CONSTITUCION YA EN AMERICA

Hayden ha terminado de trasmitirlo por radio a Washington

El Gobernador General interino J. R. Hayden ha terminado este día de trasmitir al Departamento de Guerra el texto íntegro de la Constitución Filipina tal como fué aprobada por la Asamblea Constituyente, incluyendo todas las enmiendas y reformas introducidas. La Constitución, en vista de su extensión, tuvo que ser trasmitida por partes desde el sábado de la semana pasada.

La transmisión se hizo por conducto de la estación radiográfica del Ejército. Primero se trasmitió la Constitución tal como había sido originalmente aprobada por la Asamblea, y luego con los cambios introducidos por el comité de estilo incluyendo las pequeñas enmiendas introducidas por la misma Asamblea.

La revisión del texto castellano está por terminar

De ayer tarde a esta mañana los trabajos del Comité de Estilo han avanzado bastante en la revisión del texto castellano de la Constitución de Filipinas. Están ya revisados el Preámbulo y los capítulos correspondientes a Territorio, Principios, Derechos y Ciudadanía, habiéndose comenzado la revisión del referente a Poder Legislativo. Se augura que el texto castellano debidamente revisado de la Constitución podrá ser sometido a los delegados a la Constituyente en el mismo día de la firma oficial del original inglés 19 del actual.

Los trabajos se ciñen al ajuste maximum del castellano al inglés, con el aditamento propio de toda carta orgánica, consistente en claridad, ordenación, sobriedad o con-

(Continua en la última página)

PAREDES NO SALDRA CON LA MISION EL 20

El Speaker dice que se ve imposibilitado por ahora de hacer el viaje

El Spaker Quintin Paredes no saldrá el día 20 del actual con la Misión según declaró esta mañana al ser preguntado sobre su marcha.

"Aunque soy miembro de la Misión como Speaker de la Camara de Representantes" declaro el Paredes "no podré salir el día 20 con los miembros de la Misión. Cuándo podre salir, es lo que todavía no puede decir".

Se tiene entendido que en la conferencia que tuvo ayer con el Presidente Manuel L. Quezon, el Speaker Paredes manifesto que el no puede salir con la Misión.

En los círculos políticos se dice que la causa de esto es que si el Presidente Quezon se va el Speaker Paredes tiene que quedarse para la direccion de la participación filipina en el gobierno, especialmente por el hecho de que tan pronto como se aprueba por el Presidente de los Unidos la Constitución, la Legislatura se reunirá en sesión especial para aprobar el bill de plebiscito y otras medidas para el establecimiento del nuevo gobierno.

El Speaker Paredes hasta casi la una de esta tarde estuvo encerrado en su despacho conferenciando con los Representantes Ramón Diokno, Buenaventura Rodriguez y otros.

Inscripcion de delegadas

Con la inscripción de delegadas de diferentes partes del país, comenzó esta mañana la quinta convención bienal de la Federación Nacional de Clubs de Mujeres en la Escuela de Higiene, en la calle Herran. En la fotografía, la Sra. Pilar H. de Lim, presidenta de la federación, aparece en el centro hablando con algunas delegadas que se están inscribiendo.

EL "POST" ACUSA A LOS FILIPINOS DE CAMBIAR DE OPINION

Recto dice que la mejor contestación es la Constitución con sus muy nacionalistas preceptos

(De la "Associated Press")

Washington, 11 de febrero.—Bajo el epígrafe de "Cambio de Opinión en Manila", el *Washington Post* publica este día un editorial, expresando la opinión de que el entusiasmo que acompaña de ordinario al nacimiento de una nación esta nublado en Filipinas por las inquietudes que despiertan los graves problemas que afrontan las islas.

"La actitud de los filipinos es confusa, porque la realidad de la independencia, tal como ha de venir, difiere tanto de la concepción idealista que la informaba", dice el periódico. "Los filipinos estan comenzando a temer el caos económico, mas que la continuación de la soberanía americana.

"Esta creciendo el sentimiento en favor de un Commonwealth Filipino, semejante al de Canada".

El *Post* añade que "el Congreso no desea retirar toda su jurisdicción en las islas y seguir siendo responsable de su seguridad económica".

Recto y otros replican al editorial del Post

"La mejor contestación a ese edi-

(Continua en la última página)

Mussolini inicia una campaña rigida contra el imperio negro

(De la "Associated Press")

Roma, 11 de febrero.—El Premier Mussolini ha movilizado a 250,000 soldados, ha llamado al servicio a tres cupos de fuerzas navales y ha enviado 50 aeroplanos a Eritrea colonia italiana en el Mar Rojo este día, después de haberse enterado de una nueva refriega entre soldados italianos y guerreros etiopes en la frontera del territorio africano de Italia.

La situación, que durante varios meses ha estado preñada de peligros, se ha hecho tirante, al mismo tiempo que aumentan las probabilidades de que el Duce emprenda una guerra contra el imperio negro, el único estado soberano en Africa.

Se cree que Francia ha decidido no obstaculizar las operaciones italianas, asi que se cree que cualquier conflicto en Africa sera localizado.

Roma, 10 de febrero.—Simultaneamente con los informes de que tal vez el premier Mussolini emprenda una campaña en Africa, se ha anunciodo aqui este dia otra batalla reñida entre las fuerzas italianas y etiopes, en la que muchos resultaron muertos y heridos.

En los circulos bien informados se dice que los movimientos de tropas en gran escala que ahora estan desarrollandose tienen designios coloniales. Pero no se ha revelado si indican una próxima expedición contra Etiopia o el refuerzo solamente de las fuerzas colonjales.

Un comunicado oficial decia que el último conflicto armalo ocurrio en la frontera de la Somalilandia Italiana y Etiopia, o Abisinia, habiendo intervenido tropas italianas y nativas. Se dice que el encuentro tuvo lugar el 29 de enero en que los etiopes atacaron una

(Continua en la página 10)

LOS JAPONESES NO CODICIAN DAVAO, AFIRMA

Dispuestos a vender sus terrenos a precios razonables

Japón no abriga ninguna intención de dominar y posesionar de estas islas; el caso de Manchukuo es muy diferente de Filipinas; no existe la llamada "amenaza japonesa" en Davao porque los japoneses solo están allí para cooperar con los filipinos en el desarrollo de los vastos terrenos vírgenes de la provincia; no existe ninguna irregularidad en los contratos de posesión de terrenos de Davao por los japoneses porque estos no acostumbran recurrir a medios ilegales e irregulares; los japoneses están dispuestos a ceder en venta los terrenos posesionados por ellos siempre que el precio sea justo y razonable.

Tales son a grandes rasgos las principales declaraciones hechas esta mañana por Mr. C. Itoh, presidente de la casa comercial que lleva su nombre y director de varias empresas comerciales del Japón que ayer volvió a esta capital después de una semana de estancia en Davao para inspeccionar las propiedades de su compañía allí. La "Daido Boeki Kaisha" establecida en esta capital así como la "Furukawa Plantation" en Davao constituyen solo un departamento de la firma "C. Itoh & Co." con oficina central en Japón.

"Teneis una rica provincia en Davao", declaró Mr. Itoh al ser entrevistado esta mañana. "Creo que con la cooperación de los filipinos

(Continua en la última página)

LAUREL MERECE UN ELOGIO DE STREET

El Magistrado felicita a autores del plan judicial de la Constitución

El Dr. José P. Laurel, y otros delegados a la Asamblea Constituyente que redactaron el proyecto del sistema judicial incluído en la Constitución Filipina recientemente aprobada, han merecido un elogio del Magistrado Thos. A. Street, de la Corte Suprema de Filipinas. En carta dirigida al Delegado Laurel, el Magistrado Street dice:

"Querido Dr. Laurel:

"Ha sido un gran placer para mí el leer por adelantado las hojas de la Constitución que va a ser adoptada por la Convención de la cual es usted uno de los Delegados. Creo que es un modelo de proyecto de una Constitución, mejor, tanto en la forma como en la substancia que bajo la cual hemos vivido. Es un crédito para los miembros de la Convención que prepararon el proyecto, justamente tal como lo esperábamos con razón de los hombres razonables, conservadores y eruditos que forman la Convención. A mí parece que existen algunas cosas pequeñas que más bien deben dejarse a la Legislatura, pero, tomado en conjunto, creo realmente admirable el documento.

"En la línea 4 de la página 6 del proyecto, la expresión "charged of" sería mejor que fuese sustituida por "charged with". También en el

(Continua en la última página)

VALDES CONFERENCIARA ESTA TARDE CON QUEZON

En una conferencia que celebrará el General Basilio J. Valdes, jefe de la Constabularia, con el Presidente Quezon y con el Secretario del Interior esta tarde se determinará quienes serán los oficiales que serán destinados como comandantes de los nuevos distritos creados con la reorganización de la Constabularia, así como otros traslados importantes en la asignación de altos oficiales.

Los cambios se anunciarán lo mas tardar mañana por la mañana.

Ultima Hora

Millonario condenado a prisión por usura

(Servicio Telegráfico)
Exclusivo a La Vanguardia

Iloilo, 12 de febrero.—C. N. Hodger, conocido millonario ilongo y prestamista ha sido condenado este dia por el Juez Buyson Lampa a un año de prision y quinientos pesos de multa, ademas de una indemnizacion al ofendido, Lope Severino, en la suma de doce mil pesos, por el delito de usura.

"No codiciamos"

C. ITOH
Presidente de la "C. Itoh & Co." una vasta empresa japonesa que tiene por sucursal en esta capital a la "Daido Boeki Kaisha". Ha venido para asistir a la conferencia internacional de los rotarios.

ATRACADORES SENTENCIADOS

Valdes Vacani, condenado por robo y en otras dos causas

Manuel Valdes Vacani y sus coacusados Pastor Buenaventura y Eleuterio Suayan, han sido condenados esta mañana por el juez Mariano A. Albert, del juzgado de primera instancia de Manila, a sufrir cada uno una pena indeterminada de seis años y un dia a doce años de prision y a indemnizar mancomunada y solidariamente a la Ligget and Myers en la suma de P35,311.99, como culpables del delito de robo con lesiones en relacion con el atraco de que fueron objeto Antonio J. Balunsat y Dionisio Ochoa, cajero y policia especial de dicha compañia, en la tarde del 22 de octubre de 1934 en la calle Ronquillo.

En otra causa por posesion ilegal de 192 billetes de cinco pesos falsificados Vacani fue condenado a otra pena de ocho años y un dia a once años y cuatro meses de prision mas el pago de una suma de P2,000.00. Y en la tercera causa por posesion ilegal de una pistola fue condenado a pagar una multa de P50.00.

Los ofendidos Dionisio Ochoa y Antonio Balunsat perdieron la vista parcialmente con motivo del amoniaco que los acusados arrojaron a sus caras para poder realizar el atraco y esto ha contribuido a agravar el delito.

80 VIOLINISTAS, EN UN CERTAMEN INTERNACIONAL

(Servicio Transoceanico)
Exclusivo a La Vanguardia

Varsovia, 11 de febrero.—Ochenta de los mas grandes virtuosos del violin en el mundo, menores de treinta años de edad, han sido seleccionados de un numero doble de aspirantes a tomar parte en el certamente internacional de violin que se celebrara aqui el tres de marzo, bajo el patrocinio del Presidente de Polonia, en conmemoracion del centesimo aniversario del famoso violinista y compositor polaco Wieniavsky.

Los competidores, que representan a no menos de 20 naciones diferentes, seran juzgados por un comite compuesto de los profesores mas eminentes de violin de Polonia y otros paises, entre los cuales figura el famosisimo violinista aleman George Kulenkampff.

SE INFORMA DE UNA EXPLOSION EN EL BARCO

El 'Albay' y el 'Cetus' van en su auxilio al norte de Laoang, Samar

(Servicio Telegráfico)
Exclusivo a La Vanguardia

Cebú, 12 de febrero.—La estación radiográfica de Cebú ha recibido a la una y cuarto de esta tarde, un despacho del vapor "Cetus", dando cuenta de que el aparato radiográfico del "Masbate" se está debilitando y que están usando una batería de contingencia. La agencia de la Compañía Marítima aqui ha radiografiado al "Cetus" y este ha contestado que tratará de comunicarse de nuevo con el "Masbate".

La Casa Fernandez Hermanos, propietaria del "Masbate" recibio esta mañana un mensaje del capitan del buque embarrancado dando cuenta de la desgracia acaecida pidiendo auxilio inmediato. La Casa Fernandez considera increible que haya estallado la caldera del barco, y sospecha que todo lo que ha ocurrido se debio al choque del barco contra las rocas en donde quedo embarrancado, y que se haya desplazado el tubo de comunicacion de vapor de la maquina con la caldera. La Casa ha despachado al "Albay" que se halla en Cebu, y ha pedido al "Cetus" para socorrer al buque en desgracia.

(Servicio Radiografico)
Exclusivo a La Vanguardia

A bordo del guardacostas "Bustamante", 12 de febrero.—Segun un

(Continua en la último página)

EL MAIZ SUBE PERO EL ARROZ HA BAJADO

La subida del cereal sigue causando alarma en los pobres, dice Covacha

Con los precios elevados del arroz, el maiz que en muchas regiones de Filipinas es también producto de primera necesidad, también registró un aumento de sus precios últimamente. Una de las causas del aumento del precio del maiz se atribuye al hecho de que en muchos lugares prefieren comprar maiz para el consumo diario, en vista de los precios elevados del arroz. El maiz a principios del año se cotizaba entre ₱2.20 y ₱2.30 el saco de la variedad blanca, mientras que actualmente se cotiza entre ₱2.90 y ₱3.10 el saco.

Por otra parte, Rufo Covacha, presidente de la National Labor League, se apersonó esta mañana ante el Secretario Ramón Torres, del Trabajo, para pedir que el gobierno practique una investigación de las causas del aumento de precio del arroz, y si en caso de que en esta investigación se demuestre que hay escasez de arroz en la localidad, pide que se permita la entrada de arroz de Saigon a este pais, temporalmente.

Dijo que en muchas viviendas de obreros de la ciudad, están alarmados por el continuo aumento de los precios del arroz últimamente.

El mercado de arroz este día en Manila, sin embargo, bajó cinco céntimos por saco de 57 kilos, por vez primera desde que estuvo aumentando de precio días atrás. La cantidad de 6,431 sacos de arroz y 1,059 sacos de palay llegó a esta capital ayer por ferrocarril solamente.

Los precios de la copra, por otro lado, volvieron a aumentar 10 céntimos por cada 100 kilos en todas las

(Continua en la última página)

...odernización de una gran parte del Hospital de S. Juan de Dios

...demolición de gran parte del ...tal de San Juan de Dios, el ... antiguo que existe en Manila, ...enzado este día por el in... contratista Sr. Pedro Sio... en licitación con otros in... constructores obtuvo la ... para la reconstrucción del ... por la cantidad de P93,-... Las obras de demolición y re... ...ción tendrán que realizarse ... del plazo de 285 dias, según ...rato.

...minada esta obra, el Hospital ... Juan de Dios será no sola... el mas antiguo de Manila, ... el mas moderno. No hace mu... ...termino la construcción de las ...as salas de operaciones del ...tal, que ahora son la admira... de todos los médicos extranje... ...e las visitan. Los planos de ...construcción del edificio, inclu... ...s salas de operaciones, han ...hechos por el joven ingeniero... ...cio Fernando Ocampo.

...o un tiempo en que se dudó ... reconstrucción de este edifi... ...e seguirse, porque el Direc... ...l Hospital de San Juan de ... Dr. Gregorio Singian, habia ...ido la idea, durante uno de ...ajes al extranjero, de fun... ...este hospital modelo y para pacientes de pago en San Juan del Monte, dejando el antiguo edificio de San Juan de Dios, en Intramuros, exclusivamente para pobres y pacientes de caridad.

La idea se tuvo que abandonar en vista del enorme gasto que supone, y como consecuencia, se ha ordenado la reconstrucción de toda la parte vieja del edificio de Intramuros.

La parte que será reconstruida ...rca toda aquella que da a las calles Legazpi y San Francisco, que será convertido en un edificio moderno de concreto.

La parte reconstruida contendrá, cuando termine, el dormitorio para los enfermeros y las salas de San Ramón, Obstetricia, Sala para enfermedades infecciosas, los retretes, cuartos para criados y el cuarto en donde se prepara la comida. Esto, en la planta baja. En los altos, estarán la Sala de la Purísima, para enfermos de pago, y las de San Eduardo, San Antonio, San Rafael y San Martin.

El nuevo edificio abarcará un total de 1,200 metros cuadrados, tendrá enormes vigas de acero para mayor solidez.

El Sr. Siochi espera terminar la obra dentro del plazo estipulado.

En la Misa Pontifical seguida de Te Deum

Fotografía tomada esta mañana en la Catedral de Manila durante la Misa Pontifical celebrada por el Excmo. Sr. Arzobispo de Manila Mons. Miguel J. O'Doherty con motivo del 13o. Aniversario de la Coronación Pontificia de S. S. el Papa Pio XI. En la fotografía aparecen el Excmo. Sr. Delegado Apostólico Mons. Guillermo Piani, el Gobernador General interino Joseph Ralston Hayden, el Senador Sergio Osmeña, y varios obispos entre otros Mons. James P. McCloskey, Mons. Santiago C. Sancho, Mons. Cesar Ma. Guerrero, Mons. Luis del Rosario, Mons. James T. G. Hayes, Mons. Casimiro Lladoc, Mons. Octavio Vandewalle y representaciones de todas las Corporaciones Religiosas y Colegios Católicos.

El famoso Mitchell expresa su temor de una invasión aerea por el Japon

William D. Mitchell

(De la "Associated Press")

Washington, 11 de febrero.—Ante los comités congresionales que estan estudiando planes para reforzar las defensas nacionales, se ha expuesto este dia el alegado peligro de un ataque aereo sobre Alaska y los Estados Unidos continentales por el Japón en caso de guerra.

La declaración mas sensacional ha sido la del general de brigada William Mitchell, retirado, que tuvo un tiempo el mando de las fuerzas aereas americanas en Francia y fué después director de todo el sistema de aviación militar de los Estados Unidos.

Mitchell, que ha estado hablando sobre la guerra en el aire desde que se separó del ejercito en 1926, declaró ante el comité de patentes que "nuestro problema es el Paci-

(Continua en la página 10)

M.E.C.D. 2016

La Constitucion Filipina comparada con las de otras naciones del mundo

Por el Hon. PAULINO GULLAS,
Delegado por Cebú a la Asamblea Constituyente

La Constitución que acabamos de redactar refleja en alto grado la historia política y la ideología democrática del pueblo filipino.

Hemos consultado las constituciones de los otros países. Hemos visto el establecimiento de muchos gobiernos nuevos, y nosotros podríamos comprobar los conceptos modernos de las mejores formas de gobierno en todas sus variedades y complicaciones. Hemos pedido prestados aquellos preceptos que creemos son adaptables a las necesidades locales y hemos rechazado aquellos preceptos que creemos que no pueden prosperar en suelo filipino.

A diferencia de las muchas Asambleas Constituyentes, esta Convención se ha reunido en una era de paz. Este detalle juntamente con la pequeña dimensión y la vulnerabilidad de nuestro país, probablemente se han tenido en cuenta para la inserción de la disposición "renunciando a la guerra como un instrumento de política nacional" sugerida por el Presidente Recto e inspirado en el artículo 6 de la nueva Constitución de España.

La influencia americana

La preparación de los miembros más salientes de la convención ha influido, naturalmente, en la forma de gobierno que nosotros hemos de crear y en las teorías políticas que hemos adoptado. El príncipe Ito que redactó la Constitución japonesa era un admirador de las instituciones alemanas y siempre utilizó a la antigua germania como tipo para su modelo. De aquí, que hallemos en la Constitución Japonesa la disposición de que el Emperador es "sagrado e inviolable". El profesor Preuss, un demócrata, preparó el precepto constitucional de la moderna república Germana. De aquí también que hallemos en ello el producto del liberalismo democrático alemán. Felipe Calderón que preparó la Constitución de Malolos fué un observador profundo de Montesquieu y de la constitución francesa de 1875. Así es que la constitución de Malolos estuvo dominada por las ideas filosóficas de Francia. En ella se adoptó el sistema de gabinete francés, la teoría de la subordinación de la judicatura y la omnipotencia del Parlamento obtenida mediante la centralización de las fuerzas del estado en la asamblea representativa.

Del mismo modo, esta convención influenciada por el presente sistema de gobierno siguió el plan americano; y como quiera que muchos delegados participan de las doctrinas y conceptos de la ley constitucional americana, nada mas natural que prevalezca la influencia de América. Así hemos adoptado de modo principal el concepto americano de la soberanía popular, la declaración de derechos de América, el sistema presidencial de gobierno, la teoría del "check and balance" y la supremacia de la judicatura.

El sistema americano mejorado

Pero hemos avanzado mas que América. Nuestra Constitución preserva el presente sistema de permitir o requerir de un miembro del gabinete, ya sea miembro de la Legislatura o no, a comparecer ante la Asamblea para formular sus planes o explicar la política de su departamento.

Nuestra Constitución también concede expresamente a la Corte el poder de refutar la constitucionalidad de una ley. Precisamente, esta omisión en la constitución americana resultó en años de conflicto entre el Magistrado Marshall y Thomas Jefferson y sembró la semilla de la rebelión que culminó en la gran guerra civil.

También consideramos que nuestra Constitución es una mejora de la disposición constitucional de Alemania, quien faculta a la Corte Suprema a declarar anticonstitucional una ley de estado, pero no una ley de Reich; y mejor que las constituciones de Austria y Czechoeslovakia, las cuales crean cortes constitucionales especiales para decidir acerca de la constituiconalidad de una ley.

Ejecutivo fuerte

Influenciados por las modernas tendencias de Europa y América y en respuesta a las necesidades de la época, hemos concedido poder considerable al presidente. La tendencia de las modernas constituciones es desconfiar de la legislatura, algunas veces irresponsable, con frecuencia revoltosa, otras veces corrupta, y robustecer así la posesion del ejecutivo como un contrapeso a la Asamblea Popular. De aquí los poderes dictatoriales disfrutados por los ejecutivos de Italia, Alemania y otros países europeos y hasta, en cierto grado, de América

Sin embargo, hemos rechazado la teoría de la irresponsabilidad política del presidente de Alemania de cuyos actos el canciller o el ministro asume la responsabilidad y hemos rechazado los sistemas ejecutivos de Latvia, Lithuania, Czecoeslovakia y Finlandia, donde el presidente puede disolver el parlamento o posponer la promulgación de una ley o pedir la reconsideración de una medida o someter un proyecto a referendum.

Como en Finlandia hemos hecho que el presidente electivo por un período de seis años lo sea directamente por todo el pueblo; pero hemos prohibido su reelección, a fin de impedir la dictadura. También rechazamos la práctica americana de la elección indirecta por medio de un cuerpo de electores presidenciales.

Hemos conservado el cargo de vicepresidente aunque este cargo se ha omitido en la Constitución de Malolos. Es ciertamente una mejora sobre el sistema turco que crea tres vicepresidentes.

Hemos fijado el salario del Presidente en 30 mil pesos al año, del Vicepresidente en 15 mil pesos, del Speaker en 16 mil, del Presidente de la Corte Suprema en 16 mil, y de los otros magistrados en 15 mil, aun cuando nuestro país es un país pobre. Sin embargo, hemos tratado con rigidez a los asambleistas al reducir su salario de 7 mil pesos, promedio que hoy perciben, a 5 mil pesos.

Prevalece el conservatismo

A pesar de la presencia de muchos jóvenes y de unos cuantos radicales, se mantuvo el conservatismo. La edad para ser cualificado un elector se ha dejado tal como es, a 21 años, igual que en América y en Irlanda, rechazando la Convención las enmiendas encaminadas a reducir el número de años para ser elector; aunque en Alemania y Estonia la edad para poder votar es de 20 y en Turquía, 18. Hemos abandonado la cualificación de la propiedad; pero hemos aumentado la cualificación de la edad a 30 años para ser elegible para la asamblea nacional, tal como es en Checoeslovakia y Jugoeslavia; por mas que Alemania y Rumania han reducido la edad para ser elegible a 24; Finlandia y Latvia a 21, y Estonia a 20.

Aun cuando, prácticamente, todos los nuevos estados han concedido el derecho del voto a las mujeres como resultado de la labor excelente realizada por ellas en la guerra mundial donde han demostrado habilidad, para sobrellevar una gran parte de la carga de la nación y de la vida privada, hemos adoptado sin embargo, un compromiso sometiendo la cuestión a un plebiscito entre las mujeres.

Planes de compromiso

Como en los otros países, medidas de compromiso se han adoptado también en la Convención para conciliar puntos de vista en conflicto.

1. Hemos establecido el sistema unicameral en la legislatura, tal como se adoptó en las constituciones de América, España, Jugoeslavia, Estonia, Lithuania, Latvia, Finlandia y Servia. Pero hemos rechazado la teoría de la representación minoritaria proporcional, aun cuando prácticamente todos los nuevos países europeos la han adoptado para hacer de la Asamblea una verdadera representación del pueblo. Con todo, en aquellos países donde prevalece el sistema parlamentario, el sistema de la representación proporcional ha producido resultados dudosos, porque ha fomentado la formación de muchos partidos. Con tantos partidos en la arena, las coaliciones se han hecho inevitables, las crísis ministeriales se han hecho frecuentes. Muchos pactos se han entablado en la creación de nuevos gabinetes, acusaciones de soborno se han difundido y la política del gobierno se ha hecho así vaga, incolora y debil.

2. Hemos adoptado la separación absoluta de la iglesia y el Estado; pero hemos mantenido el "status quo" permitiendo que se conceda instrucción religiosa opcional en las escuelas públicas, no obstante el hecho de que una abrumadora mayoría de los filipinos son católicos apostólicos romanos. También creemos que nuestra disposición constitucional en este respecto es una ventaja clara sobre la Constitución de Bohemia, la cual es obra de libre-pensadores; sobre la Constitución de España, que es obra de los anti-clericales; y, quizás, sobre la Constitución de Lithuania y Polonia que hace compulsoria la enseñanza de la religión.

EL DELEGADO GULLAS

3.—Hemos rechazado la nacionalización del trabajo y el 75 por ciento de capital nacionalizado para el comercio al por menor. Pero hemos nacionalizado nuestros terrenos públicos y nuestras minas; hemos nacionalizado en un 51 por ciento nuestros servicios públicos y en un 60% el capital que ha de invertirse en la explotación de los recursos naturales.

Aun cuando el trabajo no se ha nacionalizado, con todo la Constitución claramente establece la "protección del trabajo", por más que un lenguaje más vigoroso se emplea en las Constituciones de Alemania, Polonia, Finlandia, Jugoeslavia y España, las cuales colocan "al trabajo bajo la protección especial del Estado". Bajo ese mismo espíritu nuestra Constitución concede al Estado el derecho de establecer el arbitraje compulsorio.

4.—Nos hemos negado a aceptar los principios comunistas de Rusia y los socialistas de España, pero hemos concedido al Estado el poder de expropiar extensos bienes raices para subdividirlos en pequeños lotes y ser vendidos, a precio de costo, a los individuos. Disposiciones similares se encuentran en las Constituciones de Alemania, Checoeslovakia, Jugoeslavia, Estonia, Latvia, Lituania, España y Mejico. Esta facultad se ha ejercido ya en Jugoeslavia, Mejico y España para privar a las iglesias de sus vastas extensiones de terreno. Tambien consideró en la Constitución de Malolos, cuya ultima disposición trata de la reversión de las propiedades eclesiasticas al Estado.

Los Problemas del lenguaje y de la educación

5.—No hemos aprobado que el ingles sea el unico lenguaje oficial ni ningun dialecto nativo se convierta en lenguaje nacional, como se ha hecho en Irlanda. Pero, si, hemos adoptado el bilingualismo, haciendo que el ingles y el español sean los lenguajes oficiales, y hemos instruido a la Legislatura a que desenvuelva un plan para la adopción de un lenguaje nacional nativo, basado en uno de los dialectos existentes.

El antiguo dogma constitucional era "una ley, una lengua, una iglesia." Hoy hemos modificado eso, de tal suerte que se lea: "una ley, tres lenguas, muchas iglesias."

Sin pretender ser profetas, nada mas logico presumir, que, a la larga, no tendremos mas que un lenguaje oficial, el ingles, y un lenguaje nacional, probablemente el tagalog, enriquecido con el visayo y los demas dialectos. Tres lenguajes seran demasiado—seran una fuente de desperdicio y de dilaciones. El trilingualismo producira una indigestion mental en nuestra masas.

A iniciativa del delegado Benitez, hemos expresado en la Constitución nuestro ideal educacional. Hemos adoptado la enmienda Caram disponiendo que el Estado ayude a los niños de padres pobres, tal como se hace en Alemania, Jugoeslavia y Finlandia, aun cuando esta disposición ha sido retocada por el Comite de Estilo. No hemos puesto en zaga a las escuelas privadas, tal como se hace en Alemania, donde la educación se hace uniformemente y la asistencia compulsoria.

Comisión Electoral no-partidista

A pesar de la fuerza numerica abrumadora del partido en el poder que domina la Convención, la Asamblea aprobo la creación de una Comisión Electoral No-Partidista para decidir las protestas electorales contra los miembros de la Asamblea compuesta de igual numero de miembros de los dos partidos mayores y de igual numero de miembros de la Corte Suprema, la cual estará presidida por el Presidente de la misma. Esto se hace tambien en Alemania, Inglaterra y Checoeslovakia.

Los Criticos a la Obra

Cuando se aprobó la Constitución americana, la misma fue blanco de criticas severas. Los criticos europeos predijeron que la Constitución no serviria. Cuando se declaró la guerra civil, los filosofos europeos declararon que "la burbuja republicana habia reventado." Y, sin embargo, la Constitución americana se ha convertido en modelo de muchas Constituciones de ambos hemisferios y ha merecido todo genero de beneplacitos por parte de los constitucionalistas.

Por otra parte, algunos paises del Centro y Suramerica, que copiaron liberalmente las disposiciones de la Constitución americana, siguieron el camino de la sangre y el fuego por medio de muchas guerras intestinas.

Lo que demuestra de nuevo que lo que es bueno para un país, pudiera no ser bueno para otro.

Hemos sido criticados una y mil veces por haber desperdiciado mucho tiempo durante las primeras semanas de la Convención. La critica es justificada hasta cierto punto. Con todo, no se debe jamas perder de vista que la Convención se reunió semanas despues de las elecciones generales, cuando las pasiones electorales ardian todavia.

La Convención cuenta con 201 miembros, lo que la hace un poco complicada. Por el contrario, solo 55 miembros se congregaron en la Convención de Filadelfia. Hemos necesaitado de 33 dias para completar nuestra organización; mientras que la Convención China requirio de 100 dias para organizarse. Mas de seis meses hemos empleado para redactar nuestra Constitución. España, sin embargo, empleo dos años para terminar la suya. China comenzo a redactar su Constitución en 1916 y aun no ha terminado con su labor.

Sentido de Responsabilidad

Por mas que en los primeros dias prevaleció un vigoroso espiritu de partido, a medida que transcurrian los dias, ese espiritu sin embargo, fue perdiendo su impulso, tan pronto como los miembros empezaron a comprenderse mas y mas y se percataron de la gran obra comun que todos tenian que realizar.

No cabe duda que la Convención, en ciertas ocasiones, se mostro revoltosa. Pero bajo el habil caudillaje de ese joven estadista de Batangas, Presidente Claro M. Recto, la Convención trabajo con decisión, y dia tras dia, ha estado cobrando mayores impulsos. Se han notado instantes esporadicos de tumulto cuando las pasiones llegaban a un subido nivel. Habia corrientes y contracorrientes; pero el rio siguio su curso hacia adelante hasta llegar al mar.

CONCLUSION

Al fin, hemos completado la obra. Con todas sus imperfecciones y defectos, con el habito y el patriotismo de nuestro pueblo de fomentar su desarrollo, el ruego mas ferviente de todo filipino es que este documento establezca un gobierno vigoroso y firme, capaz de resistir las tormentas y los apuros de los dias.

Yo no soy candidato a ningun puesto. Esperamos, sin embargo, que habra miembros de la Convención que han de figurar en la 1.a Asamblea Nacional, a fin de colocar los detalles y poner en practica los principios basicos contenidos en esta Constitución. Esperamos, asimismo, que habra miembros de la Asamblea que iran a la Corte Suprema y a las Cortes inferiores, a fin de ayudar en la interpretación y edificación de las disposiciones de esta Constitución y demostrar asi toda la belleza y armonia que existe en ese documento.

Despues de que se apruebe la Constitución por el Presidente de los Estados Unidos, se someterá al Pueblo Filipino para su aprobación. Es nuestro deber, entonces, explicar a las masas el contenido de ese documento, en la esperanza de que despues de haberlo escrito en el papel, el mismo se grabará en el alma del Pueblo Filipino para inspirarle a que ponga en juego sus mayores esfuerzos en la realización de la ardua tarea de edificar la superestructura de la Mancomunidad y en la colocación de los basamentos de nuestra futura Republica.

Expresamos nuestro agradecimiento a la nación americana por la que ha hecho en favor de las Islas Filipinas, al brindarnos la oportunidad de redactar la ley fundamental de las Islas. Es un testimonio mas de sus generosos impulsos y de su politica altruista en el Extremo Oriente. Ella, primeramente, entreabrió el Japon. Luego ayudo a mantener la puerta abierta en China. Hoy, con su historial en las Islas Filipinas, America ha demostrado al mundo entero que ella, verdaderamente, vino al Oriente no para explotar sino para educar, no para conquistar sino para libertar.

Sirve al gobierno dieciocho años, muere y el gobierno no le da nada

Servir al gobierno con notable eficiencia y honradez por espacio de 18 años continuos, en distintas oficinas, ultimamente en la Junta Municipal, y morir sin poder dejar nada a sus dos hijos menores y a su esposa, debido a crueles tecnicismos de la ley, es la patetica historia de Pedro H. Estanislao, archivero de la Junta Municipal que fallecio victima de cronica enfermedad el dia 2 de los corrientes.

Ya postrado en cama, el dia 11 del pasado mes de Enero Pedro H. Estanislao presento una solicitud de retiro bajo la ley de retiro Osmeña, sin saber que la presentacion de solicitudes para el retiro bajo dicha ley expiro el año 1928, con forme a la ultima extension decretada por la legislatura filipina. El Servicio Civil, contestanto el endoso, dice hoy al gobierno de la ciudad que Estanislao ya ha perdido su derecho.

Pedro H. Estanislao trabajo en el Banco Nacional y en el Banco Postal de Ahorros, segun los records. Ultimamente paso al city hall y trabajo como archivero de la Junta Municipal. Ya muy enfermo continuaba haciendo oficina por el pan de la familia, pero el mes de Diciembre comenzo a sentirse mas debil y en Enero quedo ya postrado en cama. El 11 escribio una solicitud de retiro bajo la ley Osmeña. Los jefes de la Junta Municipal encomian su buena hoja de servicios.

Ha dejado dos hijos de tierna edad, uno de unos 5 años y otro de tres.

El Zapato
"Wales"
viene en
Becerro Negro...
Moreno o Blanco

La duracion determina el precio. Basandose en esto, los calzados Hamilton-Brown son los mas economicos que se pueden comprar. Venga a vernos este dia y dejenos que le enseñemos el modelo de arriba—Tamaños de 6 a 11. AA a E.
Calcetines Holeproof "Ex Toe"
De Todos los Colores—acabamos de recibirlos.
Hamilton-Brown
109-11 ESCOLTA

F. VILLANUEVA PRESIDE A LOS PRO-CASTELLANO

La Liga por la conservación del idioma elige a su junta directiva

Con la asistencia de profesores de español, periodistas, escritores, profesionales y otros partidarios y amantes del idioma castellano, se llevo a cabo al mediodia del sabado, febrero 9, en el restaurant "Banahaw" la primera reunión de la Liga por la conservación y propagación del castellano en el Extremo Oriente.

Después de aprobada la constitución de esta agrupación se procedio a la elección general de la Junta Directiva, con el resultado siguiente:

Presidente: Dr. Francisco Villanueva Jr.
Vice Presidente: Zoilo Hilario.
Secretario: Honorato Ordoñez.
Vice Secretaria: Srta. Rosario Ocampo.
Tesorera: Dra. Ines S. Villa.
Vice Tesorero: Vicente Legarda.

Directores:

Remigio S. Jocson
Bienvenido de la Pa
Luciano de la Rosa
Florencio Barbaza
Fernando Canon
Francisco Alvarado
Francisco Rodriguez
Francisco Liongson
Antonio M. Abad
Pedro Aunario
Marceliano Ocampo
Esteban Nedruda
Pedro Duarte
Vicente R. Alindada
Augusto M. Ramirez
Juan Yrisary
Mariano Alde
Marciano Rivera
Mariano Reyes Revilla
Martinez Nicasio
Angel Soncuya
Geronimo Lasala
Antonio Cavanna
Antonio Zacarias
Victor M. Martell

La Liga envió un cablegrama al Presidente de la Republica Españo- la informándole de la formación de esta asociación por el idioma castellano.

Dicho cablegrama es del tenor siguiente:

Presidente, España
Madrid

Liga para conservación propagación idioma castellano Filipinas Extremo Oriente recientemente formada saluda cordialmente pueblo español.

Francisco Villanueva Jr.
Presidente, Liga

Los consules de las republicas americanas de habla castellana y de España en Manila, como Argentina, Brasil, Chile, Costa Rica, Cuba, Mejico, Panama, Peru, Venezuela, Uruguay y otras, seran rogados a fin de que sean patrocinadores para realizar los fines de esta Liga.

Rectificación

Para poner las cosas en su verdadero lugar la señora del profesor Remigio S. Jocson que equivocadamente apareció en una nota sobre el banquete de los miembros de la Liga por la conservación del castellano, debe estar en su lugar la abogada Rosario Ocampo elegida como sub-secretaria de este agrupación.

El ejercito americano va a dar negocio a los importadores de frutas

Siendo escaso el presupuesto de transportación se ha decidido que el Departamento Filipino haga sus compras de comerciantes locales

(De la "Associated Press")

Washington, 10 de febrero.—Se ha anunciado aqui este dia un cambio en el método de efectuar las compras de frutas y vegetales frescos para el ejercito en Filipinas que, según se dice, podría abrir el camino para comprar en Manila de los vendedores locales.

El general de división L. H. Bash, del Cuartelmaestre, dijo que el método de comprar estas provisiones para el departamento militar en Filipinas ha sido alterado, en vista de la escasez en el presupuesto anual del departamento para fines de transportación.

En el pasado, el ejército ha estado recibiendo frutas y vegetales frescos en Fort Mason, California, pero el 18 de enero el oficial de suministros en los depósitos generales de San Francisco inauguró una política de comprar las provisiones por conducto de Fort Mason, pero para ser inspeccionados y entregados en Manila, y no en Fort Mason.

El General Bash dijo que se ha tenido que hacer el cambio después de haberse descubierto en una investigación que había en Manila cantidades adecuadas disponibles a precios que exceden muy poco de los que rigen en Hawaii y la zona del Canal de Panama.

Los comerciantes al por mayor en San Francisco que han tomado parte en este negocio han protestado, urgiendo infructuosamente la vuelta al antiguo procedimiento.

"Todo cambio en este método probablemente dará por resultado la compra en Manila de los vendedores de Manila", dijo el General Bash.

Se ha anunciado para el lunes la apertura de las licitaciones para la primera contrata con arreglo al nuevo plan de compras.

Alarmante aumento de casos de beriberi en el sur de Luzon

La prevalencia del beriberi en varias provincias del sur de Luzon está aumentando de un modo apreciable alarmante segun da cuenta el comandante G. C. Dunham, consejero teenico del Gobernador General que acaba de volver de un viaje de inspección. Esta situación se debe, segun él, al deterioro de la calidad de comida de la gente pobre causado en parte por los efectos de los tifones y en parte a la depresión económica.

El comandante Dunham inspeccionó el trabajo de sanitación en las provincias de Tayabas, Camarines Norte, Camarines Sur, Albay y Sorsogon, prestando atención particular al trabajo de las unidades de socorro del tifon y a los centros de puericultura.

"Las condiciones sanitarias en general son satisfactorias," ha dicho el comandante Dunham en un memorandum que sometió al gobernador general sobre el resultado de su inspección. "Sin embargo, al parecer la prevalencia del beriberi esta aumentando apreciablemente. Esto sin duda se debe al deterioro en la calidad de la comida de la gente pobre, causado en parte por los efectos de los tifones y en parte a la depresión económica. Todo el personal sanitario ha sido instruido a hacer esfuerzos especiales para fomentar la horticultura y a aumentar el consumo de vegetales por a gente del barrio con el fin de combatir la propagación del beriberi.

Hablando del trabajo de las unidades de socorro por el tifon, el consejero del gobernador dice que en general es satisfactorio. Se ha tropezado con alguna dificultad en la obtención de semillas y esto, en cierto grado, impidió el trabajo de las unidades. Las enfermeras hacen visitas de casa en casa en los barrios afectados y dan instrucciones a las familias con respecto a las condiciones sanitarias en sus casas.

Estas unidades de socorro estan dedicadas a fomentar la siembra de cosechas de pronto cultivo que puedan proveer de alimento a la gente afectada por los recientes tifones y a desarrollar medidas de sanitación publica para vencer los malos efectos producidos por los tifones.

REPARACION DE VARIOS BURO DEL GOBIER

Ante la rigidez del Aud se pedira ley especial la Legislatura

La estricta aplicación de las gulaciones de la Auditoria In que prohibe reversiones de una tida a otra, obligará al Gabine recomendar a la Legislatura en próximas sesiones ordinarias aprobación de una ley que fondos para los gastos de re ciones de varios edificios del bierno Insular que ahora se cuentran en lamentable estado

Casi todos los directores de cinas de distintos departam han presentado petición para se les permita hacer reversiones los fondos correspondientes a determinada partida que pued eliminada a fin de aumenta fondos votados para gastos de paración y conservación de propias oficinas, pero estas pe nes tropiezan con la invariable gativa de la Auditoria Insular autorizar tales traslados de fon

Se sabe que en la pasada sesi del Gabinete, el Auditor Insular J. Weldon Jones y el auditor legado, Sr. Jaime Hernandez nifestaron que es invariable la lítica adoptada por la audito respecto a la inamovilidad de partidas asignadas en el presupu to para este año, debido a la p bilidad de que queden reducidos ingresos del gobierno.

Se acordó en vista de estas nifestaciones de la Auditoria que Gabinete recomiende a la Legis tura una ley de emergencia que parte de los fondos no dispu en la tesorería para cubrir los tos de reparación y conservación los edificios públicos.

COMPENSACION PARA OTRAS TRES CENTRA

Los plantadores de otras centrales azucareras de Negros cidental,—Bacolod, Maao y Bata pronto recibiran sus pagos de pensacion de conformidad con ley del control azucarero Jones Costigan. El Dr. Netzorg, agente supervisor de la oficina de admi nistracion azucarera acaba de sal para Negros llevandose los contra tos correspondientes para la firma de los plantadores de dichas cen trales.

La asignacion de la cuota para estas centrales acaba de tramit por la oficina del gobernador gene ral y tan pronto como estén firma dos los contratos se pagarán los cheques correspondientes a los plan tadores. Como es la practica seg tada por la oficina de administra cion azucarera, todos los pagos que no exceden de P1,000 se entregar personalmente a los plantadores en sus centrales respectivas. Los che ques asi pagados son cambiados in mediatamente en metálico por el representante de la tesorería. Los cheques cuya cantidad exceden de P1,000 son enviados por correo a los plantadores.

UN NUEVO Y MARAVILLOSO ACABADO
para
SUELOS
MUEBLES
OBRAS DE MADERA

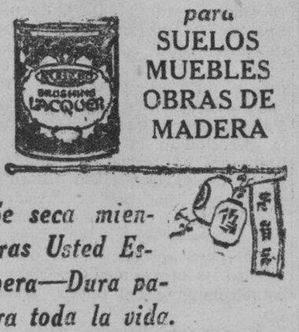

Se seca mientras Usted Espera—Dura para toda la vida.

Ahora ya no es necesario desprenderse de las cosas deslustradas y viejas, porque con la laca Rogers que produce un "acabado maravilloso", se consigue hermosear la casa y las cosas.

Se aplica con la brocha sobre las cosas viejas, como si fuera una pintura. Se seca mientras Vd. espera! No hay demora; no hay confusión, y no hay tiempo para que el polvo caiga en ella.

Con esta laca, se consigue un acabado que es practicamente indestructible—suave, brillante y libre de polvo y de marcas de brocha. No se despega. Dura para toda la vida. Esta laca—en diversos colores—está preparada en latas para su aplicación inmediata. Se devuelve el dinero conque la compra si los resultados no le son satisfactorios. Adquiera la genuina

ROGERS
THE MARK OF QUALITY
BRUSHING LACQUER

La Laca Rogers para Pulimentar y las Pinturas Sherwin-Williams están de venta por

American Hardware & Plumbing Co.

Y en todo buen Almacen de Pinturas

Valentinas
para recordar sus momentos mas felices!

Ya sea ella una mujer pantera, una dama caprichosa o una Mary Pickford, hallara Ud. en nuestra variada existencia de Valentinas la tarjeta mas apropiada para su amiga.

Como un regalo especial para esta ocasión, obsequie una cajita de Valentine Chocolates.

PHILIPPINE EDUCATION CO., INC.
Piso principal
101-103 Escolta Manila

PELIGRO
PARA DOLOR DE GARGANTA
HAGA Gárgaras
a menudo con Listerine

Los resfriados, la gripe y hasta la pulmonía, tienen a menudo su origen en un simple dolor de garganta.

¡Protéjase! **A la primera señal de un dolor de garganta haga gárgaras con el Antiséptico Listerine sin diluir. Tan pronto como se introduce en la boca empieza a destruir los microbios. Mediante pruebas científicas se ha comprobado que reduce el número de éstos hasta un 99 por ciento en 15 segundos.**

Pero no tarde en proteger su salud. No espere hasta que ya haya contraido un resfriado o dolor de garganta. Cómprese un frasco hoy mismo y empiece a hacer gárgaras mañana y noche con Listerine. Le agradará también su sabor refrescante y la vigorizante sensación de limpieza y frescura que deja en la boca.

¡Ha probado usted la Crema Dentífrica Listerine? La rapidez con que limpia y su agradable sabor le encantarán.

ANTISEPTICO
LISTERINE
No trate Ud. mismo de curarse un mal grave — consulte con su médico inmediatamente.

Constituyentes: thyme eucalyptus baptisen, gaultheria and mentha, de cada una una parte; boric and benzoic acid veintinueve partes; ethyl alcohol, dos ciento cuenta partes agua para formar mil partes.

M.E.C.D. 2016

DRIGUEZ NO VE ELIGRO NIPON EN DAVAO POR AHORA

ecretario cambia de opinion despues del e pero dice que algo hay que hacer para evitar la expansion japonesa

(Servicio Telegráfico)
Exclusivo a La Vanguardia

ordo del guardacostas "Bustamante", 11 de febrero. e no hay una amenaza actual japonesa en Davao, ario Eulogio Rodriguez de Agricultura y Comer- ncabeza la Comitiva Investigadora de la situación erenos en la provincia, ha declarado hoy que algo hacer para evitar la expansión de los terrenos po- or japoneses.

ninguna amenaza japo- Davao al presente" dijo el Rodriguez en una decla- ida hoy. "Después de iciones estoy inclinado da parecer. Pero es ne- prevención de la expan- terrenos en poder de s. Debo decir que los an contribuido grande- progreso de la provincia.

clará el viernes próximo ernador General interi- y con el Presidente Ma- ron y someteré a ellos

rio también anunció una inmediata medi- al de Cotabato, Davao el desembolso de los fon- chos fines.

rio Rodriguez admite la de conseguir pruebas so- arriendos y proyecta va- s casos de prueba. La te de los arriendos ex- cinco años.

mente comerciante japo- una proyecta establecer ación de pesca en Min- filipinos formando la ma- s accionistas.

Rodriguez ha anunciado favorece el plan del Dr. Roxas de establecer una ante de conserva de pes- recomendará la consigna- P50,000 para el proyecto. rio Rodriguez y su co- gerán a Manila el jue-

del "Bustamante", 11 de —El Secretario Rodriguez esta noche que él ha pe- Gobernador Hayden y al Quezon una política fija ta de terrenos del Ban- Filipino a los japone- el caso de un japones Yoshawa que ha comprado de Iñigo en Davao en República. La propiedad or P80,000. La deu- Iñigo era de P130,-

del "Bustamante", 11 de —El Secretario Rodriguez ha nibles para los filipinos, 0,000 hectareas de terrenos al rededor de plantacio- sas.

ción del problema de Da- derá de la Legislatura se- el Secretario Rodriguez dor Juan Nolasco.

retario Rodriguez ha ase- los japoneses que serán con justicia.

voz del consulado actitud de Rodriguez

era que fuera a investigar cia de Davao con criterio sin prejuicios llegaria a la conclusión que el Secreta- gio Rodriguez, declara hoy voz del consulado japones a.

formante se muestra com- del cambio de actitud del dor, considerandola justa e al.

talmente menciona el caso me de Lord Lytton en Man- alegando que con la men- puesta, no tenia mas reme- ner un informe contrario a s verdaderos.

dor chino herido a traición

sión traidora relaciona- huelga de carpinteros en chinas de muebles, se ido a las 7:30 de anoche na de las calles Soler habiendo sido la vic- Chua, barnizador de que trabaja en una de las fectadas por la huelga.

regresaba a su casa, 731 despues del trabajo. Un que debe ser un huel- se acercó a el sigilosa- hundió un puñal en la escapandose despues.

rtaplumas no es un arma, dice la Corte

rtaplumas ordinario de los an para sacar punta a no está incluído dentro "armas" cuyo uso está dentro de los treinta me- precinto electoral.

lo que ha declarado esta la Corte Suprema al absol- drés Delfin, de Panitan, en las últimas elecciones junio de 1934, fué arres- de un precinto de dicho por llevar un cortaplu- defensa fué que el corta- usaba para afilar lápices.

nado venía condenado a das de prisión y al pago multa de P30.00.

te por otra parte conde- mañana a Restituto del Pi- biente del municipio de Leyte, a sufrir la pena de y 21 días de arresto y a al municipio la canti- P17.33, como culpable de ción.

PAREDES ESTA INVITADO A IR CON LA MISION

Para que en América la Cámara tenga representación igual a la del Senado

El Speaker Quintin Paredes ha sido invitado por el Presidente Quezon para unirse a la nueva misión que irá a los Estados Unidos segun se supo del mismo Speaker despues de la conferencia que los dos caudillos tuvieron ayer tarde.

El objetivo de esto, segun se ha explicado, es dar a cada camara de la Legislatura dos representantes en el seno de la misión. El Senado estará representado por el Presidente Quezon y el Senador Recto, presidente de la Asamblea Constituyente al paso que la Cámara estaria representada por el Speaker Paredes y el ex-Speaker Roxas.

El Speaker Paredes sin embargo declinó revelar si se ha llegado ya a una decisión sobre su ida con la misión aunque dijo que estará dispuesto a salir en el caso de que fuera necesaria su presencia en América.

El Presidente Quezon por su parte, al ser preguntado si el Speaker Paredes irá con la misión, dijo: "No, el speaker no irá".

Hasta ahora no se ha cambiado la fecha de la marcha de la misión. Sigue señalada para el 20 de febrero.

Además de llevarse la constitución, que sera sometida a la firma del Presidente Roosevelt, la nueva misión segun los informes trabajará por la enmienda de las disposiciones económicas de la ley de independencia. En este respecto, la misión se aprovechará de la conclusión sentada por la Comitiva Senatorial presidida por el Senador Tydings de que bajo las disposiciones de la ley, Filipinas no podrá alcanzar estabilidad económica.

El ex-Speaker Roxas que desempeñó un papel importante en la Asamblea Constituyente y que formará parte de la nueva misión, sale este dia para su provincia natal, Capiz, con el objeto de despedirse de su madre.

OTRAS DOS MATANZAS SE REGISTRAN EN JOLO

Una joven mora es muerta y despojada de sus joyas y dinero

(Servicio Telegrafico)
Exclusivo a La Vanguardia

Jolo, Sulu, 11 de febrero.—Otras dos matanzas se registraron en Jolo ayer, siendo la primera el asesinato de la mora Salip Aisa de 17 años de edad, y la otra, la muerte dada por la policia al moro Sakati, un delincuente juvenil buscado por las autoridades.

El cadaver de la mora Salip Aisa fué hallado en el camino provincial Bual-Tandubato al mediodia de hoy por Salip Baguinda, su padre y jefe del sitio Bual, que habia ido para buscarla cuando no volvio a su casa ayer tarde despues de salir para el mercado.

El robo al parecer, era el objetivo del asesinato pues a la niña se le quitaron las joyas y el vestido que llevaba además de los cinco pesos que tenia.

La segunda matanza ocurrió anoche en Batuputi, Indanan, cuando la policia de distrito bajo el capataz Fernandez trató de coger al moro Sakati y disparó contra él cuando este ofreció resistencia.

Este joven moro habia sido hallado culpable de asesinato hace cinco años y fué enviado al reformatorio insular en Manila, pero más tarde fué devuelto a Jolo por falta de fondos y puesto bajo indulto. Sakati infringió el indulto, y ha estado escondiéndose de la justicia desde entonces.

Gente conocida regresa

Gente conocida llegó ayer tarde a bordo de los vapores "President Jefferson" y "Coblenz", el primero procedente de Seattle y el segundo de Europa. Arriba aparecen el M. R. Paul Matthews, obispo de la Iglesia Episcopal, acompañado por Mrs. Matthews. El Comandante Garfinkle, ayudante del Gobernador General, recibió a los Matthews. Y en el otro extremo la Madre Superiora Carmen Reta, del Colegio de la Concordia. Abajo, de izquierda a derecha son: C. V. Starr, presidente de la American Asiatic Underwriters, Rev. E. McCarthy y Srta. Ana Rogueras.

Dieciseis nuevas concesiones de minas adquiere una compañia

Una de las importantes transacciones sobre minas verificada la semana pasada, fué la adquisición de 16 nuevas pertenencias por la Sta. Rosa Mining, en Mambulao, Camarines Norte, haciendo que la compañía tenga un total de 45 pertenencias mineras en la región.

La junta de accionistas de la compañía aprobó el aumento del capital autorizado, de ₱100,000 a ₱300,000, para hacer pedidos de nuevas maquinarias de Estados Unidos el año próximo, y comenzar con los trabajos de explotación. Actualmente ya se están verificando los trabajos de exploración de la misma compañía.

La compañía, además, firmará varios contratos con otras pertenencias situadas en la provincia de Zambales, para la explotación de cromio, según declaró el Sr. Gonzalo P. Nava, vice-presidente de la compañía

La Junta directiva está formada por los siguientes: D. Ciriaco Tuason, presidente; D. Gonzalo P. Nava, vice-presidente; D. P. Pedro Angulo, tesorero; D. Toribio Teodoro y D. Augusto Escueta, directores.

UN CAUDILLAJE NUEVO SURGIRA DENTRO DE POCO

Quirino predice que el de la política cedera su lugar a la economía

La predicción de que durante los años de prueba del *commonwealth*, el caudillaje político será descartado y el caudillaje de los hombres versados en economía serán llamados al servicio de la nación, fué hecha por el Secretario Elpidio Quirino de Hacienda en un discurso ante la facultad y alumnos del Columbian Institute el domingo pasado.

La ocasión era el banquete por el día anual del colegio en que el Senador Quirino fué el huésped de honor. Fué presentado por el Profesor Porfirio Miraflores, principal del Instituto.

"Los problemas del *commonwealth*", declaró, "serán esencialmente económicos en naturaleza. La nueva era demandará una nueva filosofía de economía política que solo los economistas pueden decir claramente y traducirla en acción muy acertadamente. El período de transición que es preludio a la independencia, demandará de nuestra parte reajustes en nuestro sistema económico. Y estos reajustes pueden ser mejor ejecutados por los caudillos del pensamiento económico del país."

Comentando sobre las declaraciones hechas por los Senadores Tydings y McKellar, que recientemente hicieron una investigación de las condiciones en Filipinas, el Senador Quirino declaró:

"Seré el último en decir que las manifestaciones de estos caballeros se han hecho para inspirar temor a la independencia entre nosotros. Creo que estas manifestaciones se han hecho de buena fe sin más miras que el bienestar de nuestro pueblo. Pero estamos decididos a ser libres e independientes, y ninguna predicción de dificultades y sacrificios deben abatir nuestra determinación. Todos sabemos que estas dificultades y sacrificios están llamados a venir, y con todo, a pesar de ellos, hemos decidido aceptar la libertad. En lo que a nosotros respecta, la suerte está echada, y estamos decididos a inaugurar nuestro *commonwealth* y establecer finalmente la República Filipina a cualquiera costa."

LA GRAN COMPAÑIA TEATRAL FILIPINA YA ESTA ORGANIZADA

Se acuerda reunir sesenta mil pesos de capital dividido en acciones de a diez pesos cada una

Tal como se habia previamente anunciado, la junta de los iniciadores y organizadores de esta nueva corporación musical tuvo lugar el domingo por la noche en la casa del Sr. Roberto Martinez en la calle Lepanto No. 728, en la que estuvieron presentes personas respetables en el mundo social artistico, y en ella se acordó unanimemente por todos los presentes la debida incorporación de esta nueva compañia que se denominará "Gran Compañia Teatral de Filipinas", con un capital de P60,000.00 divididos en acciones de a P60.00 cada una y cuyos fines seran los siguientes:

"Cultivar, fomentar y difundir el arte y la musica en Filipinas; dar conciertos recreativos, ya en funciones sociales o ya en teatros; representar obras completas de opera; tomar parte activa en veladas literarias, sociales, artisticas, religiosas, necrologicas, etc.; procurar la atracción de todos los elementos artisticos y aficionados a la musica en pro del desarrollo y empuje de la corporación para que la misma sea una de las mejores exponentes del progreso artistico y musical en Filipinas; fundar un Conservatorio privado para la juventud estudiosa amante del arte: abarcar toda clase de empresas artisticas; y dar cuerpo a la noble y sublime realización del ideal artistico y subordinar a la vida y triunfo del arte o relegar a segundo termino los propósitos de lucro o fines mercantilistas".

La junta estuvo presidida por el ex-fiscal y gran cultor y *dilettante* del arte, Sr. Glicerio M. Opinión. Los profesores Bonifacio Abdon, Victorino Carrion, Ramon Tapales, Montserrat Iglesias y José Barredo,

(Continua en la página 8)

Aceite de Ricino, 350.00 gramos, Sacarina 0.50 gramos, Aceite de Menta, 1.00 gramos Vanillin, 0.06 gramos.

PRESENTACION DE LOS NUEVOS

CAMPEONES STUDEBAKER

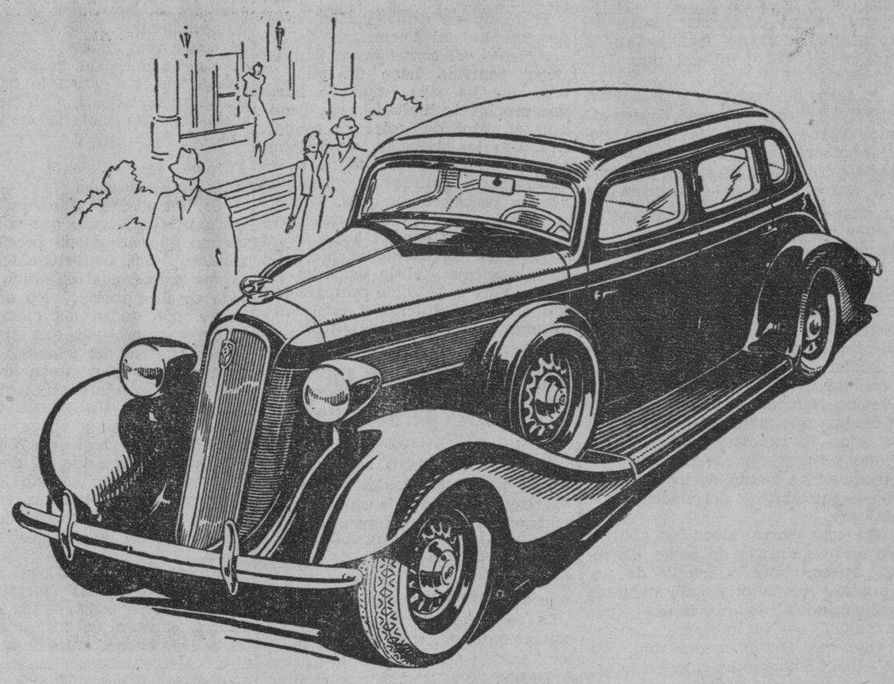

Los primeros coches con una suspensión independiente de las ruedas delanteras que proporciona la mayor comodidad, en el asiento delantero y trasero de un automóvil . . .

EXIJANOS PRUEBAS

He aquí los coches más dóciles al manejo y los más seguros del mundo—científicamente equilibrados contra el ladeo y vaivén, aún al dar vueltas difíciles con velocidad . . .

EXIJANOS PRUEBAS

El enfrenamiento más seguro, más rápido y más recto del mundo—gracias a los nuevos frenos hidráulicos compound que no tienen igual en ningún otro coche . . .

EXIJANOS PRUEBAS

EN los Campeones 1935, la Studebaker introduce los coches de andar más cómodo del mundo, tanto en el asiento delantero como en el trasero. Invitamos a Vd. a disfrutar de la asombrosa comodidad que proporcionan el nuevo sistema Studebaker de suspensión independiente de las ruedas delanteras y los amortiguadores automáticos.

Igualmente asombrosa es la docilidad de los nuevos Studebaker. Ningún otro automóvil, sin distinción de precio, obedece tan dócilmente al manejo. Ningún otro automóvil es tan seguro, tanto en camino recto como al dar vueltas.

Además, paran con suavidad, rapidez y seguridad, gracias a los frenos hidráulicos *compound* que han sido incorporados en cada chassis, para completar el andar maravilloso del Studebaker. Las carrocerías son más espaciosas—el asiento delantero del sedán acomoda tres pasajeros —y son construídas de acero.

El angosto radiador, las nuevas lumbreras del capó, los esbeltos guardafangos, el parabrisa inclinado y el techo de contornos perfilados, dan a estos coches una belleza de líneas que muchos proclaman como el efecto más elegante jamás obtenido en el diseño de automóviles.

La Studebaker no ha descuidado nada para hacer que estos modelos 1935 representen el valor intrínseco más sobresaliente en el mercado—y cuestan apenas un poco más que los coches de los precios más bajos. ¿Por qué no solicita un paseo de prueba?

MANILA MOTOR CO., INC.

937 Ongpin Manila

E. Schaare, Cebu

PROGRAMA DE STUDEBAKER CHAMPIONS Los Lunes por la noche a las 7:15 en KZRM

COMPRE UN STUDEBAKER 1935 Y TENDRA UN CAMPEON

Ahora-

Nuevos Bajos precios de Baterias Exide

Ya pueden ahorrar los que equipan sus coches con Baterías Exide seguras y de larga duración

Exide
Tipo 44-13 placas
₱10.50 neto
12 meses de garantía

Exide
Tipo 44-15 placas
₱13.50 neto
12 meses de garantía

Idex
13-placas-9 meses de garantía
₱8.80 neto

Estos Precios son F. O. B. Manila

"Cuando es una Exide *Ud. arranca"*

Reduccion Definitiva de Precios--NO una Venta Especial

Usted no debe aventurar comprando baterías desconocidas si puede adquirir las CONOCIDAS y seguras EXIDE a precios tan bajos como estos.

Pacific Commercial Company

Distribuidora de Baterías Exides 2 Isla de Romero, Manila.

E.C.D. 2016

LA VANGUARDIA

DIARIO FILIPINO INDEPENDIENTE

Consagrado a la defensa de los derechos e intereses del pueblo filipino

EDITADO POR LA "TVT PUBLISHING CORPORATION"
Directores Asociados

PEDRO AUNARIO (Editoriales) — FRANCISCO RODRIGUEZ (Informaciones)

MIEMBRO DE LA ASSOCIATED PRESS

La "Associated Press," es la unica autorizada a reproducir despachos periodisticos acreditados o no a ella y publicados en este periodico. Tiene el mismo derecho sobre las noticias locales que aparecen en este periodico. Los derechos de reproduccion de despachos especiales tambien quedan reservados

OFICINAS: Edificio TVT Calle Florentino Torres, Santa Cruz, Manila
Apartado de Correos No. 775.
Telefono 2-11-34 con comunicacion con todos los departamentos.
Oficina en Nueva York 33 West 42nd Street, Tel. Pennsylvania 6-14-85.

(Registrado en la Oficina de Correos en Manila como correspondencia de segunda clase el 19 de Febrero de 1910.)

PRECIOS DE SUSCRIPCION:

En Manila—al mes	P1.50
En el extranjero—al año	10.00
En Provincias:	
Al mes	1.50
Trimestre	4.50
Semestre	8.00
Un año	15.00
Sabatino—al año	5.00

(Pago Estrictamente por Adelantado)

NOTAS EDITORIALES

TRES ANIVERSARIOS

EL mundo civilizado contempla hoy la celebración de tres grandes sucesos de gran significación en la historia de la Humanidad: el trigésimo aniversario de la coronación del Papa Pio XI, Supremo Pontífice de un imperio espiritual, y cabeza visible de la iglesia católica, apostólica y romana; el 126.o aniversario del nacimiento de Abraham Lincoln, gran emancipador de los esclavos de color que luchó por la unidad nacional, y los 2,595 años de existencia del Japón, desde el día de su nacimiento, la nación que destruyó para siempre la humillante leyenda de la superioridad de razas.

EL DR. JOSE ALBERT

EL honor que la Universidad del Estado, de España, acaba de conferir al Dr. José Albert, por su notoria especialidad en la pediatría, es un honor muy distinguido que se concede a la clase médica filipina, directamente, y de un modo indirecto, a la capacidad científica é investigadora del pueblo filipino. Estos son los honores que pueden estimular el orgullo de una raza—el honor al mérito, a los trabajos que silenciosamente se realizan por salvar las vidas de nuestros niños, futuros ciudadanos de la república, y por la higiene, pues el Dr. José Albert, no sólo es un médico de profundos sentimientos humanitarios, muy culto, sino también un notable higienista que prestó su valioso concurso al Consejo de Higiene con otros doctores eminentes filipinos, cuando dicho organismo discutió el problema del aislamiento de los leprosos, y otros de importancia para la sanitación pública.

Es un honor bien merecido.

BERIBERI EN LUZON

EL Comandante Dunham, consejero de Malacañang en materias que afectan a la salud pública, nos da la noticia de que el beriberi impera en varios municipios del sur de Luzón, de Tayabas, ambos Camarines y Sorsogon especialmente, con motivo del deterioro que ha sufrido la calidad de los alimentos, causado por los últimos baguios. El Comandante Dunham recomienda que los agentes de la sanidad en dichos municipios hagan todo el esfuerzo posible para inducir a la gente a que intensifique el cultivo de produtos vegetales nutritivos para el consumo de la población.

El beriberi es una enfermedad que mina la salud del individuo. Una desnutrición que reste energías al hombre para el trabajo, le hace propenso á la tuberculosis, y es un mal que debe ser combatido con urgencia. Afortunadamente, este es un pueblo agrícola que puede vivir de los productos frescos del suelo, y de la riqueza abundante que existe en sus mares, y todo lo que se necesita es una campaña bien organizada y dirigida para que el pueblo se cuide del vigor de su propio organismo.

El problema de la buena alimentación es vital para la salud de la raza.

SUEÑAN EN UN IMPOSIBLE

AQUELLOS que como el Senador Gibson, pretenden que el pueblo filipino, por boca de sus caudillos, tome la iniciativa en pedir que el Congreso de Estados Unidos modifique la Ley actual de independencia, por otra de amplia autonomía, dejando que América conserve el control que tiene sobre las leyes de inmigración, de tarifas, y las relaciones exteriores, á cambio de unas ventajas comerciales, están soñando en un imposible. Sería un acto de cobardía moral, de deserción enteramente injustificada ante la historia.

Creemos que América misma, si estuviese en nuestro sitio, no lo haria jamás. No empequeñeceria el carácter nacional, y temería el juicio de la posteridad—de la historia—como deben temer nuestros caudillos. Los Estados Unidos, cuando nacieron a la vida como república, ó como nación, en una época en que la rapiña internacional era muy pronunciada, no renunciaron a su independencia.

Hubieran podido fácilmente renunciar a esa ambición, y seguir formando parte de Inglaterra con una amplia autonomía, como Canada, viniendo de un mismo tronco, pero no lo hicieron, y prefirieron asumir su propia responsabilidad ante el mundo, y labrar su propio destino, pasando por un período de prueba muy difícil, que aquilató el verdadero carácter de la nación y sus caudillos.

Estamos seguros de que el pueblo filipino hará lo mismo.

Alemania demanda una flota aerea para estar equiparada con Rusia

(De la "Associated Press")

Berlin, 11 de febrero.—Alemania puede demandar una flota aerea adecuada cuando el gobierno berlinés conteste a la proposicion de paz franco-britanica de aqui a algunos dias, segun se sabe de fuentes bien informadas.

Se ha dicho que las demandas estaran basadas en la alegacion alemana de que el Reich ha menester de un gran numero de aeroplanos militares; en vista de la gran fuerza aerea existente de la Rusia Soviet.

Alemania, mientras tanto, se halla bajo la presion diplomatica de la Gran Bretaña y Francia para que entre en la propuesta alianza aerea defensiva de cinco potencias de la Europa occidental, y el Fuehrer del Reich ha decidido recluirse para redactar la contestacion.

Se cree que los circulos militares estan convencidos de que si fracasan las actuales gestiones sobre un nuevo convenio con Francia, Inglaterra, Italia y Belgica, Alemania debera efectuar intensos preparativos para la guerra con el fin de poder contrarrestar la amenaza de la soldadura de un anillo de hierro en torno a ella.

BORAH CREE IMPOSIBLE EL PLAN SMUTZ

Tiene en cuenta que los ingleses estan opuestos a las alianzas particulares

(De la "Associated Press")

Washington, 10 de Febrero.—El Senador William E. Borah, de Idaho, ha vislumbrado "objeciones insuperables" a la proposicion hecha por el general Jan Smuts de una alianza entre los Estados Unidos y la Gran Bretaña para fomentar la paz en el Pacifico.

"El factor mas importante para la elaboracion de nuestra politica exterior", dijo el senador republicano independiente, un tiempo presidente del comite de relaciones extranjeras del Senado, "es el pueblo de los Estados Unidos. Los ingleses estan opuestos a alianzas o a las llamadas inteligencias particulares.

"Mas aun, creo que el general Smuts ha exagerado considerablemente los pretendidos disturbios del Pacifico".

El general Smuts, que fue un tiempo general en la guerra boer contra la Gran Bretaña, pero que ahora es un caudillo del dominio ingles de Sud-africa, ha declarado que la politica actual del Japon convierte al Pacifico en una zona peligrosa que podria afectar a todo el mundo.

SENSACION EN EL CASO DE HAUPTMANN

El abogado de este lanza acusaciones contra el oya y un difunto

(De la "Associated Press")

Flemington, N. J., 11 de febrero.—Luchando por salvar a Bruno Hauptmann, acusado del robo y de la muerte del niño Charles A. Lindbergh, Edward J. Reilly ha lanzado sensacionales contra-acusaciones este dia contra los acusadores del carpintero extranjero.

El enorme y risueño abogado, que se encarga de la defensa, formulo cargos de que el crimen ha sido un "caso intimo", y acuso a Betty Gow, el aya del niño, y al difunto Ollie Whately, despensero de la C. A. Lindbergh, como complices.

La policia neoyorkina, dijo quiso "acusar porque si" a Hauptmann, y luego trato de engendrar sospechas sobre el doctor John J. Condon, que negocio el rescate inutilmente, sobre el difunto Isadore Fisch y otros.

"Hauptmann es inocente", dice Reilly

"Creo que este hombre es inocente del asesinato," declaro Reilly, al terminar su alegato ante el jurado de ocho hombres y cuatro mujeres que decidirán la suerte del individuo que desde hace semanas ha estado aqui compareciendo, para responder del "crimen del siglo."

Hoy, primer dia de la septima semana de la vista del asunto, Reilly informo pidiendo la absolucion del acusado despues que el fiscal Anthony Hauck, hablando en nombre del estado, sostuvo que la acusacion habia demostrado "concluyentemente y de una manera abrumadora que Hauptmann es culpable de asesinato en primer grado."

Hauck recalco que el estado establecio el **corpus delicti**, al probar que el niño Charles A. Lindbergh hallo su muerte en 1932 y bajo que forma, afirmando que el estado ha demostrado tambien que Hauptmann entro en la habitacion del niño por medio de una escalera, lo saco de la cuna, bajo con el la escalera, y cayo al suelo al romperse esta.

Hauck sostuvo que el niño sufrio entonces la fractura del craneo, lo que causo su muerte en la noche del secuestro, el primero de marzo de 1932.

Wilentz completara el informe

El informe del estado lo completara mañana el fiscal general de New Jersey, David T. Wilentz, y se cree que el jurado se hara cargo del asunto ya a ultima hora del dia.

Acusa a Gow y a Whatelly

Volviendo a su alegacion original de un "caso intimo", Reilly acuso a Betty Gow y a Ollie Whatelly de complicidad, al comenzar su informe.

El aya, testigo de la acusacion, ha sido la unica persona, fuera de los padres del niño, que sabia que este estaria en su casa de Hopewall, N.J., en la noche de la comision del crimen. Dijo que Whatelly tenia a su cuidado el perro guardian que no ladro cuando el niño fue robado.

La escalera que fue hallada debajo de la ventana de la habitacion del niño, fue solo "plantada" y que el niño no fue robado de la habitacion pasando por la ventana, como pretende la acusacion, dijo Reilly.

"La persona que cogio al niño en la cuna, por inferencias que he hecho, conocia al niño y el niño la conocia", dijo Reilly ante el jurado insistiendo en que el niño, a menos que hubiera sido amordazado o cloroformizado, se hubiera puesto a llorar, al sentirse en manos de uno a quien no conociera.

El abogado de Brooklyn recalco la ausencia de huellas digitales en la habitacion, sugiriendo que "algun criado desleal" las debio haber borrado.

El coronel H. Norman Schwartzkopf, jefe de la policía del estado de Nueva York, que dirigió la investigación, ha fraguado el asunto, afirmó.

Este crimen, "no pudo haber sido urdido por una sola persona. Tenía que ser tramado por un grupo".

"Condon conoce algo en este asunto que no debe oler bien", gritó Reilly, señalando al maestro retirado de la escuela del Bronx que actuó de intermediario en el pago infructuoso de $50,000 en la noche del 2 de abril de 1932 y que desde el banquillo identificó a Hauptmann como el "John" misterioso que recibió el dinero.

Citando el nombre de "Red" Johnson, el marinero noruego amigo de Betty Gow, porque el Dr. Condon había expresado la opinión de que Johnson era inocente, Reilly preguntó: "¿Por qué Condon va a defender a la única persona en el mundo que no ha sido traida aquí, si no le conoce?"

La escalera fué "plantada"

Reilly afirmó que la madera hallada en el retrete de la casa de Hauptmann en la región del Bronx de la ciudad de Nueva York, en que aparece en lapiz el número del teléfono y la dirección de Dr. Condon fué 'inventada' por la policía de Nueva York.

El peor caso de perversión policíaca

"Este es el peor caso de perversión policíaca que he visto hace muchos años", exclamó.

El abogado de la defensa declaró que Isadore Fisch, de quien Hauptmann dijo haber recibido inocentemente los $14,600 en billetes identificados del rescate hallados en la cochera, y que murió en Alemania en 1933, "no ha sido de ningun modo absuelto".

Reilly terminó con estas palabras: "Creo que este hombre es inocente del asesinato".

Cuando ocupó su asiento, el magistrado Thomas W. Trenchard declaró terminada la vista del día, haciendo caso omiso de Wilentz que había pedido la continuación inmediata.

Hauptmann muy preocupado

Hauptmann fué entonces devuelto a su carcel, maniatado a los guardias, esperando saber pronto su sentencia. Hovey Low, el sheriff delegado especial que tiene a su cargo al presidiario, afirmó que "está más preocupado que nunca".

"Red" Johnson, el marinero a quien aludió Reilly, fué una vez investigado durante la búsqueda del secuestrador, y fué deportado a su país, Noruega, por haber entrado clandestinamente en los Estados Unidos. Hace algunas semanas los despachos decian que Johnson había manifestado que tendría mucho gusto en venir aquí para declarar, si se le pagaban los gastos.

Informacion Cablegrafica de todas partes del mundo

CHINA

Niños atrapados por piratas recibidos como héroes

(De la "Associated Press")

Chefoo, 11 de febrero.—Los niños escolares que han experimentado las vicisitudes de estar en un barco, atrapado por los piratas, fueron recibidos como unos héroes por sus compañeros de clase este día, al llegar el Tungchow.

Recibe una rechifla una declaración nipona

(De la "Associated Press")

Nanking, 11 de febrero.—Las autoridades chinas, en unas declaraciones hechas aquí, han comentado la afirmación hecha por el embajador Saito en Chicago, de que la actividad del Japón en China tiene por propósito poner coto a la influencia soviética. Han calificado el discurso del embajador japonés de un empeño de encubrir los designios agresivos del Japón en China.

PORTUGAL

El Presidente Carmona ha sido relegido

(Servicio Transoceanico)
EXCLUSIVO A LA VANGUARDIA

Lisboa, 11 de febrero.—En las elecciones presidenciales que tuvieron lugar ayer en Portugal, ha sido reelegido para otro período de servicio de siete años el general Antonio Oscar de Fragoso Carmona.

Prácticamente, no hubo ninguna oposición.

FRANCIA

Paralelo entre un pacto y la Entente Balkánica

(Servicio Transoceanico)
EXCLUSIVO A LA VANGUARDIA

París, 11 de febrero.—La Entente Balkánica, cuyo primer aniversario se ha celebrado este día, y el proyectado pacto del nordeste tienen significado paralelo, dice **Pertinax** en un artículo publicado en el **Echo de París.**

"En la alianza balkánica", dice **Pertinax**, "cinco países han estado trabajando juntos para mantener la paz sobre la base de ciertas obligaciones militares bien definidas. De la misma manera, la diplomacia francesa está ahora tratando de elaborar el pacto del nordeste bajo el modelo de la alianza balkánica, porque Francia desea fundarlo en el principio de la ayuda mutua".

El articulista continúa diciendo que el pacto nos daría un instrumento en Europa, y sería diferente de todos los demás pactos de no agresión y arbitraje concertados dentro de los últimos quince años. Deben aplicarse a Alemania métodos análogos a los que la Pequeña Entente empleó en sus tratos con Hungría y Bulgaria.

"Francia no podría continuar cooperando útilmente con la Pequeña Entente", termina el comentario de **Pertinax**, "si la Rusia Soviet no interviene en el propuesto pacto del nordeste".

TURQUIA

Miles dedicados a contener las aguas del río Amardarria

(Servicio Transoceanico)
EXCLUSIVO A LA VANGUARDIA

Askhabad, Turkestan, 10 de febrero.—Miles de obreros rusos están dedicados a contener las inundaciones en el río Amardarria, causadas por los bancos de hielo que han alterado el curso del río. Catorce diques han sido destruídos, los puertos han sufrido destrozos y grandes áreas han quedado anegadas.

ALEMANIA

Colecta para mineros víctimas de un accidente

(Servicio Transoceanico)
EXCLUSIVO A LA VANGUARDIA

Berlín, 12 de febrero.—La sociedad caritativa "Pro Víctimas del Trabajo" fundada el primer día de mayo de 1933 por el Fuehrer y Canciller Adolfo Hitler, y administrada por el ministerio de Propaganda, ha reunido por ahora la suma de 4,000 marcos a las familias de siete mineros ahogados, a consecuencia del grave accidente ocurrido ayer en las minas Laurweg, del distrito minero de Dueren.

52 condenados a prisión por traición

(Servicio Transoceanico)
Exclusivo a La Vanguardia

Munich, 12 de febrero.—Cincuenta y dos acusados de alta traición han sido condenados a prisión de distintos años de duración por el Tribunal de Guerra. El Consejo estuvo celebrando sesiones durante quince das, y habían sido acusadas 60 personas de haber sostenido relaciones con los miembros del Partido Social-Demócrata Alemán, ya disuelto, que habían estado repartiendo en diferentes ciudades de Bavaria folletos anti-gubernamentales.

(De la "Associated Press")

Weimar, Alemania, 10 de febrero.—Walter Darre, ministro de Alimentos y Agricultura, ha declarado este día ante una asamblea de agricultores y que la política futura alemana sobre terrenos estará basada en la sangre y la raza.

Se espera, dijo, que los obreros y agricultores contribuyan al bien de toda la nación, en vez de ordenar sus esfuerzos con miras al bien particular.

Política que se basará en la sangre y la raza

(Servicio Transoceanico)
EXCLUSIVO A LA VANGUARDIA

Berlín, 12 de febrero.—Anuncian de Roma en el ministerio de Relaciones Extranjeras que los embajadores alemán y francés han firmado al mediodía de ayer un convenio aduanero germano-francés, en virtud del cual el territorio del Sarre cesará de formar parte del territorio aduanero francés, en la noche del 17 al 18 del mes en curso.

El texto del convenio se publicará en el territorio sarrense dentro de muy pocos días. En la misma noche entrará en vigor el decreto dictado por la comisión de gobierno del Sarre sobre la sustitución de la moneda francesa por la alemana.

Hitler va a felicitar al presidente del partido

(Servicio Transoceanico)
EXCLUSIVO A LA VANGUARDIA

Nuremberg, 12 de febrero.—Procedente de Munich, ha llegado inesperadamente a esta ciudad el canciller Fuehrer, para felicitar personalmente al jefe regional del Partido Nacional-Socialista, Julius Streicher, que mañana celebrará sus 50 años. El canciller asistió a una fiesta íntima con que Streicher ha obsequiado a ciento de los más antiguos miembros del nacional-socialismo.

En una corta alocución, Hitler expresó su alegría de poder disfrutar de una hora en medio de sus antiguos compañeros del baluarte nacional-socialista, representado por la ciudad de Nuremberg.

Dijo que Streicher era uno de aquellos hombres que, aun antes del advenimiento del régimen nacional-socialista, había luchado en primera fila, y en quien se podía confiar ciegamente en cada momento y en cualquiera situación.

Empleados civiles no podran trabajar en el Carnaval

El director del Servicio Civil de Filipinas, Sr. Jose Gil, en una circular que ha enviado a todas las oficinas del gobierno insular y de la ciudad de Manila, prohibe estrictamente la concesion de autorizaciones a los empleados civiles para trabajar en las oficinas de la Asociacion del Carnaval.

Explica el Director Gil que este politica se ha tenido que adoptar despues de una conferencia con el Director de la Asociacion Carnavalina, Sr. Arsenio Luz, con el fin de no privar de oportunidad a los desempleados para ganar un pequeño sueldo en las oficinas del Carnaval.

TRASLADO
Dr. A. de Asis y Dr. Bringas
MEDICO-DENTISTA
Operaciones absolutamente sin dolor por medio del Somnigeno.
Plaza Sta. Cruz — Horas: 8 a 12 a. m.
La Defensa Bldg. — 2 a 5 p. m.
Entrada: Ongpin 961 — Dias Laborables
Tel. Res. 2-64-13

—para Dolor de Cabeza
PEPS Ointment
Indicaciones: Resfriados, Bronquitis, Dolores de Pecho, Dolores de Cabeza, Lumbago muscular, Neuralgias, Dolores Articulares y Paperas.
Formula: Salicilato de Metilo 10 Gms., Guayacol 4 Gms., Eucaliptol 5 Gms., Mentol 2 Gms., Vaselina 40 Gms.
Se vende en todas las Boticas Boie, Insular, Central, Nakashima, Oriental, Yucuansch, y F. Arriola

HITLER NOMBRA UN COMISARIO PARA EL SARRE

Buerckel tomara a su cargo la reintegración al Reich del territorio

(Servicio Transoceanico)
Exclusivo a La Vanguardia

Berlin, 12 de febrero.—Según un comunicado oficial que hoy se ha dado a publicidad, el canciller Hitler ha nombrado comisario del Reich para la reintegración del territorio del Sarre al Reich al jefe regional del partido NacionalSocialista, Joseph Buerckel.

Como se sabe, Buerckel fue el apoderado del canciller en los asuntos relacionados con el Sarre, cargo que desempeño hasta el 13 de enero, en que se celebró el plebiscito.

La Gaceta Oficial ha publicado la ley que sanciona el convenio sobre los funcionarios publicos del Sarre, firmado recientemente entre el gobierno aleman y la comisión de gobierno del Sarre. La ley entra en vigor con fecha de hoy, y en su virtud, pasaran al servicio del Reich los funcionarios nombrados por la comisión de gobierno del Sarre siempre que sean subditos alemanes, reservándose el gobierno aleman el derecho a proceder a un arreglo especial en casos individuales.

Para el pago de los funcionarios regiran a partir del primero de marzo las disposiciones vigentes en Alemania. En la misma fecha seran jubilados por la comisión los funcionarios que no fueran subditos alemanes. El gobierno aleman pagara pensión a funcionarios alemanes jubilados por la comisión de gobierno, comprometiéndose a no tomar medidas disciplinarias contra funcionarios que hayan incurrido en faltas durante el régimen de la Liga de las Naciones, con excepción de los convictos criminalmente.

HAY UN FONDO PARA ESTABILIZAR EL ORO

El gobierno provee ayuda para los exportadores americanos

(De la "Associated Press")

Washington, 11 de febrero.—Henry Morgenthau, jr., secretario del Tesoro, ha dado este dia seguridad al comercio de que el fondo de estabilización de $2,000,000,000 del gobierno sera utilizado para administrar el dolar en el exterior, siempre que sea necesario.

La declaración fué motivada por la excitación promovida en los circulos comerciales ante la próxima decisión de la Corte Suprema en los asuntos que impugnan la validez de la derogación de las clausulas que requieren el pago en oro del interes sobre ciertos bonos.

Las autoridades de la administración continuan sosteniendo que el Supremo confirmara de la derogación por la administración de las clausulas del orb.

El fondo de estabilización, creado con la desvalorización del 40 por ciento del contenido en oro del dolar ocurrida hace un año, se cree que ha sido empleado hasta una proporción limitada para disminuir el valor del dolar en proporción con las monedas extranjeras, con el fin de poder ayudar a los exportadores americanos y mantener los precios domesticos.

Ante la incertidumbre del veredicto que se espera, el dolar se ha robustecido considerablemente. La libra esterlina abrio este dia en Nueva York a $4.88, en comparación con el precio anterior dominante de mas de $5.

Gutierrez propone un plan para Cotabato

Un plan definitivo de desarrollo de las provincias de Mindanao que abarca un periodo de cinco a diez años acaba de ser recomendado por el Gobernador D. Gutierrez de Cotabato en su informe anual sometido al departamento del interior y a la oficina de tribus no-cristianas.

La recomendacion sigue el plan previamente esbozado por el director Teopisto Guingona de la oficina de tribus no-cristianas que elimina el actual metodo de administracion de Mindanao y Sulu.

Entre las importantes recomendaciones del gobernador Gutierrez que afectan a Cotabato estan:

Una campaña para el control de la malaria en las regiones infestadas de Salomon, Lebak, Kiamba, Kling y Glan; la construccion de hospitales de emergencia en Lebka, Glan, Buluan y Magunuy; la eleccion de un vocal provincial para llenar el puesto dejado vacante por el finado Datu Piang;

Trabajo de reforestacion en las regiones desoladas de Awang; la construccion de un sistema de aguas para Cotabato; la construccion de un nuevo y mas grande edificio de high school; la iniciacion del trabajo de extension agricola entre los no-cristianos de Cotabato; el establecimiento de un banco agricola o de hipoteca en Cotabato para acomodar a los agricultores y comerciantes.

Para atraer a un principe ingles en alta mar, nada como el "tupe" americano

(Servicio Transoceanico)
EXCLUSIVO A LA VANGUARDIA

Londres, 11 de Febrero.—Ciertos ameriranos que iban en la goleta *Seth Parker*, encendidos por la noble ambicion de aparecer a los ojos del publico como vinculados con la realeza, han querido ponerse en contacto con el *Australia*, crucero ingles que lleva a bordo al Duque de Gloucester, de retorno aqui despues de su viaje por Australia.

La prensa londinense califica el caso de "broma practica".

El sabado ultimo, el crucero ingles recibio mensajes de desastre del *Seth Parker*, diciendo que la goleta habia sido cogida por un fuerte temporal frente a Tahiti. Fiel a las mas nobles tradiciones de los mares, el *Australia* inmediatamente cambio de direccion, dirigiendose a toda velocidad al sitio donde debia estar el barco siniestrado.

Al llegar alli en una quieta y pacifica mañana, el crucero britanico hallo la goleta americana en condiciones perfectas, sin presentar el menor vestigio de desperfecto ni de los horrores que decia haber sufrido.

Con un *tupe* admirable, el *Seth Parker* (estos americanos!) curso despues el siguiente mensaje: "Deseamos saludar al Duque de Gloucester y agradecer a los del Australia su ayuda. Ahora estamos muy bien, necesitamos vuestra ayuda. Otra llegada produjo el mismo de la llegada de un doctor. Otros dolores desaparecieron inmediatamente, en anticipo, juzgar por las palabras del mensaje, evidentemente los que esperaban que los tripulantes del Australia creyeran en la ... guientes datos: el Seth ... de matricula americana, ... lacion, la oficialidad y ... son americanos; y esta ... trando a una compañía ... radio informes de su ... los circulos ingleses ... sospechas de que la ... quiso fingir *trance de* ... para atraer al Australia ... viaja el Duque de Gloucester ... de poder proporcionar ... publico radio-escucha ... emocionante relato de ... vista con un principe ... ingles en medio del ...

El Seth Parker envio ... de desastre, y no el SOS ... pagar indemnizacion. ... antigua costumbre fantasiosa ... Hollywood!

CRÓNICAS

La labor y los laborantes de la Ley Suprema de Filipinas

Por ANA HAW

Por la estabilidad de Factores de garantía

Por convenido que la independencia de Filipinas es el fin primario de su Constitución, oportuno es saber qué ha proveido la misma para procurar la estabilidad de Filipinas independiente. Conviene consignar que hay dos causas, una de origen interno y otra de procedencia exterior, determinantes de la estabilidad de una nación. La exterior, por su misma naturaleza, no puede estar prevista ni proveida por una constitución. Mas bien es resultado del estado y las relaciones internacionales, que producto de las normas, los preceptos y las disposiciones constitucionales.

En cuanto a la causa interna, nacional o doméstica, su previsión acertada y eficaz es precisamente lo que reputa de sabia todo código fundamental. ¿Ha proveido la Constitución promulgada, hace días solamente, por la Asamblea Constituyente lo necesario por la estabilidad de Filipinas independiente? Una ojeada a las páginas de la futura Carta Orgánica del pueblo filipino bastará para obtener una respuesta claramente afirmativa. En su parte dogmática ó doctrinal tanto como en la orgánica y preceptiva, la Constitución de Filipinas esta por la estabilidad de Filipinas independiente. Antes, sin embargo, de echar una ojeada a las páginas de esa Constitución, conste, por segunda vez, que quien lo hará hoy es, no un versado, sino un mero cronista lego en materia constitucional.

Filipinas independiente a la independencia

"Sr. Presidente, milito en la minoría y estoy seguro que por algún tiempo que no puedo precisar, mi partido, mis constituyentes y yo mismo seguiremos militando en las filas de la minoría. No obstante, abogo, con todas las energías de que soy capaz, por que al futuro Jefe Ejecutivo del gobierno de Filipinas no se le regateen los poderes que le confiere el proyecto de Constitución. Un Ejecutivo fuerte es una buena y eficaz garantía de Filipinas bajo el "Commonwealth", particularmente, de Filipinas independiente". Esto lo decía el delegado Manuel Roxas, en pleno debate sobre los poderes del Presidente por la Asamblea Constituyente.

Declaraciones análogas hechas por otros delegados constitucionalistas de talla, como el Dr. José P. Laurel, constan en los antecedentes de las deliberaciones de la Asamblea. Aleccionado por las experiencias de los Estados Unidos en que, para afrontar graves emergencias económicas de la república, el Presidente hubo de recabar poderes especiales al Congreso, el delegado Laurel, con una visión clara del porvenir defendió con teson, como el delegado Roxas, los poderes constitucionales que le han de capacitar al Jefe Ejecutivo para encontrar y resolver todo evento emergente, político, social o económico, que ponga en peligro la salud y la seguridad del Estado.

En otras palabras, la Constitución provee hoy a un Poder Ejecutivo fuerte, capaz de ... en caso de necesidad ... acción inmediata y eficaz ... Poder Ejecutivo están el ... gislativo y el Poder Judicial ... y cada uno constitutivos ... tia de los derechos, las ... la estabilidad de Filipinas ... diente. En tiempo oportuno ... enunciarán los poderes que ... instrumentos de seguridad ... nal, ha distribuido la Constitución ... entre estas tres ramas ... nales del Estado Filipino. ... momento, baste decir que ... Poderes, independientes ... cada cual con su propia ... acción, están vaciados de ... ma que, juntos, son una ... rantia, y separados actuan ... rantías mútuas, de estabilidad ... último analisis, para garantir ... garantias, el Artículo 1 ... segunda) del capítulo de ... del cual fué ponente el ... Dr. Rafael Palma, ... guiente: "La soberanía ... pueblo, y toda autoridad ... no emana de él".

Si el precepto no ... compresión de tal ... Constitución, ciertamente, ... poderes grandes al Ejecutivo ... gislativa y la Judicatura, ... mismo tiempo y en caso ... uso de los mismos, el pueblo ... rano esta plenamente ... para anular a los ... En efecto, para un Ejecutivo ... gistrados que se desmanden ... Asamblea Nacional con ... someterlos a juicio de ... bilidad y, en caso de ... aplicarles la condigna ... nal. Para una Asamblea ... nal que exceda en sus ... legislativas está el veto del ... tivo, o, si Ejecutivo y ... se hacen solidarios, la ... Tribunal Supremo de ... constitucional toda ... mulgada al margen de la ... ción. Mas todavía: de ... para el Presidente y de ... los diputados a la Asamblea ... nal, el pueblo esta en ... reiterar o retirar su "placet" ... uno y otros hayan obrado ... acuerdo con la voluntad ... y su Constitución.

En el mismo Capítulo ... pios constitucionales, hay ... que imponen al ciudadano ... primordial de defender ... que se obliga a rendir ... de servicio; en tanto que ... do, a su vez, se obliga ... y ayudar al ciudadano ... cho de sazonarse en las ... lidades de ciudadanía. ... abundamiento, hay este ... cipio constitucional que ... su importancia una ... "El Estado cuidará de ... justicia social a fin de ... bienestar y la estabilidad ... ca de todo el pueblo.

Todo ello unido a los ... Estado de velar por los ... viles y políticos, la ... bertad, el bienestar y los ... las personas; de preservar ... monio común y nacional ... recursos o medios de vida ... dadano; de gobernar ... justicia conforme ... Constitución y lo demanden ... cesidades públicas, ... cúmulo ordenado y ... factores de estabilidad ... independiente.

SHELL-CRAFT PRODUCTS
Gran Venta en Productos de Concha
Hermosas Lamparas de Mesa.
Lamparas de tocador en pares y surtidas de todos los matices que podran adaptarse al color de cualquiera habitación.
Lamparas apropiadas para la lectura.
Pantallas para sus pedestales y Hermosas Novedades
Todo a Precio de Costo y menos de Costo
Del 11 al 16 de Febrero
PHILIPPINE SHELL-CRAFT CORPORATION
478 A. Mabini — L. Rifkin, Gerente — Tel. 5-69-5

M.E.C.D. 2016

la Colonia Española

"Coblenz" han regresado de Europa, D. Benito Mar- Chulia, las señoritas Trini- Ramirez, Paz Rome- Carmen Montes Casta- Gloria y Eugenia Robles, Montes, Anna Ott, Ana D. Jose Celis Uriona y Antonio Salces, D. Ce- Vega, Diego Balibrea, D. Juan Sanchez Gar- María Gasper y muchos

proximo se cumple aniversario del falle- del Sr. D. Antonio Hi- ocurrido en esta capital. misas que desde las cinco hasta las siete se dirán dia en la Iglesia de Lour- Deuchinos) serán aplicadas eterno descanso del alma

pasar unos dias en han regresado esta tarde en el "Mayon" los Sres. Pinaga (D. Alejandro) hijos.

Concertista

RENEE FLORIGNY

auspicios de la Asocia- de Filipinas, la pia- Renee Florigny da- en el Villamor Hall el mo, 14 del actual. Ma- Florigny viene precedida de recientemente, ha realizado 'tournee' artística por Japón. El programa de su en el Villamor Hall, que a las 9:00 p. m., es como

I
Gavotte—Lully.
Corot—Daquin.
Sonata—Mozart—
Adante Variations
Minuto
La barca.
II
Berceuse d'Italia — Saint Sens.
Jardins sous la Pluie—Debussy.
Arabesque—Debussy.
Berceuse—Faure.
Scherzo Féerique—Ravel.
Cascade of Brazil — Renee Florigny.
Etude for the left hand only—Leschetizky.
III
Etude—Chopin.
Valse—Chopin.
Berceuse—Chopin.
Andante Spianatto — Polonaise—Chopin.

Día de la Far Eastern University

cuatro mil personas, to- antes y miembros del pro- de la Universidad 'Far se dieron cita en el pa- Santa Ana en un 'whole' el domingo pasado con celebrarse el primer ani- de dicha institucion do- salon, ricamente adorna- la ocasion, con ser tan reducido pequeño para con- concurrencia.

que precedió a la reu- celebrada por todos. Vis- unos doscientos cin- número, fueron llegando despues de recorrer de la ciudad desde Az- en el pabellon de San- dió comienzo al baile al orquestas Ilaya y Pa- solamente interrum- mediodia para dar lugar a almuerzo servido por

(Continua en la página 10)

La reunión en casa de los Dayrit

de Dayrit (Jose) dieron animado 'dinner party' residencia en San Fernando, con ocasión del bautizo La lista de invitados los siguientes: Urbano Dizon y Dña. Dayrit Vda. de Santos, pa- Quirico Abad Santos Fiscal Antonio Cuyugan Dr. Alfredo Rivera y se- Santos y señora; Va- Joaquin Dayrit y se- Amadeo Yuzon y señora; Dayrit y señora; Sra. Guzman; señoritas Hila- Asuncion Gueco, Sole- Lourdes y Blanca San- Rosario, Corazon San- Virginia y Gloria Dayrit, del Delegado Bautista, y Guzman, A. Guzman, Dr. F. Joven, F. Razon, A. Dayrit.

Actividades sociales de la semana

La Sra. de Antonio Matute celebró su cumpleaños con una espléndida cena ofrecida anoche en su residencia en Santol. Numerosos amigos compartieron con la familia las delicias de la fiesta, que transcurrió placentera, hasta horas avanzadas de la noche. La fotografía presenta una parte de la nutrida concurrencia que había ocupado varias grandes mesas instaladas en el jardín de la casa. Entre los comensales, se ven a los Sres. de Tuason (A.), Tuason (N.), Valdes (R.), y Lim (J.). La lista de invitados incluye a los siguientes: Dña. Rosario Sanchez, Dña. María G. de Matti, Rosario de Zaragoza, María P. de Tuason, José Matti, Joaquín de Loyzaga, Ramón Valdes y señora, C. Sto. Tomás y señora, M. G. Earnshaw y señora, Sra. de Eduardo Matute, José Lim, jr., y señora, Manuel Valdes y señora, Nicasio A. Tuason y señora, Angel M. Tuason y señora, Mr. y Mrs. Steven, Sra. de Ramón Araneta, Mauro Prieto, Carmen Valdes, Teresing Tuason, Conchita Zaragoza, Jaime Buenaflor, Sra. de Alfonso Ayesa, Celso Tuason, José Araneta, Ramón Araneta, José M. Tuason, Severo Tuason, Alfonso Ayesa, L. Quimson, J. A. Schwartz. E. F Moon, y muchos más.

La audicion de cantos nativos, un exitazo

Quezon y Osmeña oyen estusiasmados el programa en el Villamor Hall

Ante una inmensa concurrencia, que incluia al Presidente Quezon, Senador Osmeña, los consules y los delegados a la Convencion Prehistorica, se llevó a cabo anoche en el Villamor Hall la primera funcion de gala de danzas y cantos nativos. Fueron felicitados la Sra. Reyes-Tolentino y los Profesores Santiago, Molina, y Tapales que habian arreglado los bailes y piezas folkloricos.

Los numeros que mas se destacaron fueron el 'sagayan', baile guerrero de los maranaws de Mindanao; el 'nan-aantooay', canto igorrote, y el 'tinikling', danza leyteña. En el baile moro tomaron parte los estudiantes de la Universidad de Filipinas, Jose Antonio y Bienveni-

(Continua en la página 10)

SEGUNDA AUDICION DE "IL TROVATORE"

Las conocidas cantatrices Angela de Gonzaga y Soledad Villareal de Abdon, con Octavio Cruz, volverán a deleitar al publico amante del arte el dia 15 de marzo venidero, en que se representara, por segunda vez en el Manila Opera House, la obra inmortal de Verdi, "Il Trovatore".

Feria en el Colegio de Sta. Rita

Una feria se celebrará el veintidos de febrero en los jardines del Colegio de Sta. Rita con ocasión del "College Day" de esta institución docente. El festival comenzará a las diez de la mañana, después de la noche se efectuará en el auditorium de la Feria la coronación de la noche se efectuará en el auditorium de la Feria a coronación de "Miss Santa Rita", con apropiadas ceremonias. El veintitres, dia de las ex-alumnas, se celebrará una misa solemne y comunión a las siete de la mañana, y por la tarde, se ofrecerá un 'tea party', durante el cual se elegirá a las nuevas dignatarias de la Asociación de Ex-Alumnas. La fotografía presenta a dos de las candidatas a "Miss Santa Rita", que reinará en las fiestas del "college day". Ellas son: Srta. Trinidad Clamor (izquierda), y Srta. Corazón Lucero.

'Flor del Carmelo' por ultima vez el domingo 17

Los Obispos que se encuentran actualmente en Manila, asistiran

El Arzobispo de Manila, Monseñor O'Doherty, el Delegado Apostolico Monseñor Piani y todos los Obispos que hoy se encuentran en Manila, han prometido asistir a la segunda y ultima representacion del hermoso poema dramatico 'Flor del Carmelo', del señor Jesus Balmori, que se dara en funcion de matinee el proximo domingo, 17 de los corrientes, en el Opera House.

Lo mismo iran a ver la obra otras representaciones de colegios y conventos que no pudieron acudir al estreno, deseando conocer la biografia de Santa Teresita de Jesus escenificada en versos y prosa galanos por el glorioso poeta Balmori, que ha escrito el drama sobre los mismos motivos y orientaciones de Jose Peman en "El Divino Impaciente" y de Mariano Tomas en 'Santa Isabel de España'.

Como esta es la ultima funcion, pues el autor va a retirar despues del cartel definitivamente 'Flor del Carmelo', el publico no debe desaprovechar esta ocasion de conocer y admirar una obra grande de autor local, elogiada por los mismos catedraticos españoles que vieron el estreno,

El reparto sera el mismo, menos el papel de 'Sor Ines de Jesus,' que ahora sera desempeñado por la señorita Caridad Pacheco, hija del capitan de la marina mercante, Pacheco, en lugar de la Srta. Belen Memije.

No olvidarse, pues, 'Flor del Carmelo,' en ultima representacion el domingo por la tarde, 17 de febrero, en el Opera House. Pidan las localidades al Telefono 56235.

El baile oficial de candidatas transferido para el Jueves 14

El sábado había comenzado el baile oficial de candidatas con mucha animación, y hubiera resultado un brillante éxito social, cuando empezó a caer una llovizna que fué arreciando más y más, por cuyo motivo el Director General Luz acordó definitivamente su transferencia para pasado mañana, Jueves 14, a la misma hora. No obstante el tiempo inseguro, muchas candidatas estuvieron en el Auditorium, y se mantuvieron allí por bastante tiempo, retirándose solamente cuando se anunció por medio del alto parlante la posposición del baile.

Se recuerda una vez más a los carnavalistas que los que han renovado o renueven sus privilegios de accionistas tendrán entreda libre en el Auditorium en el citado baile de candidatas.

Por muchos años los entusiastas carnavalistas recordarán la rara coincidencia de la combinación de dos "Ts", que representan las ini-

(Continua en la página 10)

Homenaje a una candidata a Miss Philippines

La señorita Carmen Fores, una de las candidatas a Srta. Filipinas y reina del carnaval de 1935, y su hermana Adelina Fores, de U. P. ambas hijas del Capitan Fernando Fores, celebraron sus cumpleaños con una cena seguida de baile en el Legaspi Garden, el sabado pasado. La Sra. Guadalupe Fores-Ganzon, hermana de Carmen y Adelina, actuo de anfitriona. Entre los invitados se hallaban los siguientes:

Dr. Jose Fores y señora, Srtas. Pacita Fores, Nitang Molina, Angelina Fores, Leony Geronimo, y señores Modesto Gutierrez, Efraim Guingona, Honesto Gutierrez, Augusto Icasiano, Leopoldo Fores, Antonio Geronimo, y Jose Rodriguez.

La Srta. Lulu Balmori, una de las activas y entusiastas socias del Smiles Club, dió en su casa ayer tarde un 'party', que, dentro de su sencillez, resultó espléndido y muy animado. En la fotografía aparecen alumnas de sus invitadas: Lulu Reyes, Emma Unson, Paloming Osmeña, Ching Roxas, Lily Raquiza, Nena Garchitorena, Pilar Balmori, Aurora de Recto, Milagros de Santos y Guillermina Mendoza. Detras, se hallan, Aurelia Gatchalian y Conchita Súnico.

PERSONALES

A las siete de la mañana, pasado mañana, jueves, 14 del actual, en la iglesia de los PP. Recoletos en Intramuros se dira una misa de requiem por el alma de Da. Marcela Santos Vda. de Cabeza de Vaca, fallecida el dia 7 del actual. El entierro se verifico en la tarde del mismo dia, habiendo asistido a el los parientes y amistades de la familia.

La Srta. Mercedes M. Carrion se halla enferma en su residencia en Santamesa. Le atiende el Dr. Domingo Fernandez.

Helen's
The Fashionable Florist
Miramar Bldg. Tel. 2-42-17

Anunciando Nuestra Filiación en
THE INTERNATIONAL FLORISTS
TELEGRAPHIC DELIVERY ASSOCIATION
Flores por telegrama a Cualquiera Parte del Mundo Civilizado

Sorbete Al Minuto!!

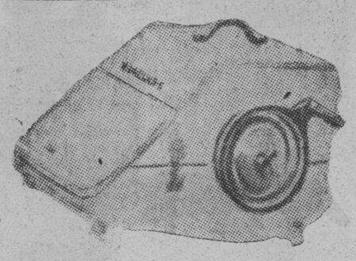

podrá Ud. tener en su misma casa con una de estas SORBETERAS "HERCULES" fáciles de manejar, con capacidad para 12 copas de riquisimo sorbete en menos de dos minutos con sólo darle unas vueltecitas a la manivela. Cinco céntimos de hielo, un poco de sal y los ingredientes que más le gusten es todo lo que hace falta. Higienicas, limpias; sorbete en el acto, mientras sus visitas esperan. Gasto sumamente economico. Los ingredientes más indicados para estas sorbeteras son las ESENCIAS IDEAL de las que también somos agentes exclusivos. Los hay de Piña, Platano, Limon, Naranja, Fresa, etc., etc.

PRECIOS: Sorbeteras grandes ₱10.00 (Suficiente para 12 personas)
Sorbeteras pequeñas ₱8.00 (Suficiente para 8 personas)

PHILIPPINE NET & BRAID MFG. CO., INC.
Agentes Exclusivos
367-369 Juan Luna Bdo., Manila. Tel. 4-95-85

UN LIBRO DE VENTAS ESPECIALES
GRATIS
¡ÚLTIMAS MODAS PARA DAMAS Y CABALLEROS!

¡Más de cien páginas de artículos de verdadera ocasión! . . . ¡Más de 500 ilustraciones de nueva mercancía atractiva y de temporada! Esta *guía de compras* le es imprescindible. Recorte el cupón y remítanoslo hoy mismo.

Los artículos de Montgomery Ward son de alta calidad. Los precios de Montgomery Ward son siempre módicos.

GRAN CATÁLOGO GENERAL DE WARD

En el Gran Catálogo General de Ward hallará Ud. todo lo necesario en el hogar, en su hacienda, en su establecimiento. Contiene más de 45,000 objetos. Este Gran Catálogo General será enviado gratuitamente a quien envíe una orden por artículos elegidos del Libro de Ventas Especiales. Su elevado costo nos obliga a seleccionar su distribución.

RECORTE ESTE CUPÓN Y REMÍTANOSLO

128
MONTGOMERY WARD
DEPARTAMENTO DE EXPORTACIÓN, CHICAGO, E. U. A.
ENVÍEN EL *LIBRO DE VENTAS ESPECIALES* A:
NOMBRE Y DIRECCIÓN _____
CIUDAD _____
ESTADO, PROVINCIA _____ PAÍS _____

REGALAMOS abanicos y otros objetos a los compradores. BARATILLO POR LIQUIDACION DE PARTE DE LAS EXISTENCIAS.
FANLO
Avenida Rizal 518

POR ALGO ES que la fama de las Pastillas del Dr. Becker para los riñones y vejiga aumenta con los años
Formula, in grains: Ext. Asparagus Seed 1/4; Potassium Nitrate 1/2; Oil Juniper Berries 1/2; Venice Turpentine 1/20; Powd. Foenugreek 1/2; Powd. Squills 1/2; Podophyllin USP 1/40; Resin 1/8.

La NORGE
es una REFRIGERADORA de valor inapreciable—Cada modelo es la misma perfeccion y su belleza no tiene mas que una rival: la belleza de la joven amada.
La NORGE no es frivola ni veleidosa—su temperatura siempre es igual y puede ser regulada. Puede proporcionarle mas refrigeracion de la necesaria y constituye una necesidad por los grandes beneficios que reporta en todo hogar.
Haga que sus sueños se conviertan en realidad adquiriendo una NORGE!—
PARSONS HARDWARE CO. MANILA 805 Echague

No quedan mas que 2 Dias!
EN NUESTRA GRAN VENTA DE ANIVERSARIO!
ZAPATOS PARA SEÑORAS DESDE . . . . . ₱1.00
ZAPATOS PARA HOMBRES DESDE . . . . . ₱3.95
EL JUEVES terminan las GANGAS en ZAPATOS AMERICANOS de toda clase de cueros, colores y formas que venimos ofreciendo desde el día 1.o del actual. También Vestidos Sports y de Noche, Ropas-Interiores, Brassiers, Medias de Seda, etc.
VENID EN SEGUIDA—ANTES DE QUE SEA TARDE!!!
"WHITE HOUSE"
Crystal Arcade Teléfono 2-81-31

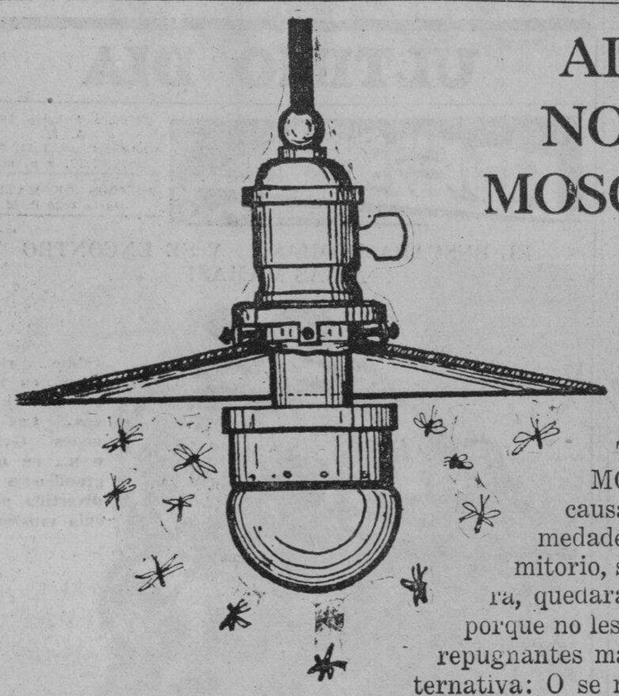

AL FIN NO MAS MOSQUITOS!
Adquiera por solamente ₱1.00 una de estas maravillosas bombillas electricas que LE LIBRARAN COMPLETAMENTE de la plaga de MOSQUITOS que son causa de numerosas enfermedades. Su oficina, su dormitorio, su hogar, su casa entera, quedaran libres de mosquitos porque no les queda a estos insectos repugnantes mas que la siguiente alternativa: O se marchan o se Mueren. Estas bombillas pueden aplicarse en toda clase de enchufes
"PHILNETCO LAMOK LAMP"
(Pedidos de provincias ₱1.10 por correo)
PHILIPPINE NET & BRAID MFG. CO., INC.
Agentes Exclusivos en Filipinas
367-369 Juan Luna, Binondo, Manila Tel. 4-95-85

Demostraciones GRATIS de
PEINADO DEL CABELLO Y MAQUILLAJE
Se invita cordialmente al publico
16 de Febrero, 1935 Desde 4:30 P. M.
AGUINALDO INSTITUTE
514-520 Juan Luna, Manila

E.C.D. 2016

LA PROPOSICION SOBRE BONOS NO SE HA RESUELTO

Es cuestión delicada, según Quirino, y requiere mucho cuidado

La redencion de los bonos del ferrocarril es una cuestion muy delicada y debe ser tratada con prudencia, segun declaró ayer tarde el Secretario Elpidio Quirino despues de la reunion del comite especial nombrado por el Gobernador General y presidido por el mencionado secretario paar estudiar el pago de estos bonos.

El asunto, segun reveló el Secretario Quirino, envuelve unos P42,000,000, cantidad igual al presente presupuesto anual del gobierno filipino. Esto en si, segun el secretario, debe hacerle pensar a cualquiera cuidadosamente antes de decidir su norma de accion.

Parte de estos bonos que ascienden a P16,000,000 vencen en el año de 1939 y los P26,000,000 restantes venceran en 1956.

El comité se reunió ayer tarde para considerar la proposicion hecha por Mr. T. M. Priestley representante de los tenedores ingleses de bonos del ferrocarril. Se tiene entendido que el departamento de hacienda dará a publicidad en breve la proposicion de Mr. Priestley que este sometió personalmente al Secretario Quirino y que será la base de accion del comite.

Si bien los miembros del comite se muestran rehacios a expresar sus puntos de vista, se supo que estan inclinados a tener en suspenso la proposicion, hasta que llegue un tiempo mas oportuno.

Se ha dicho que con el establecimiento del commonwealth, Filipinas tendrá que acometer muchas nuevas actividades de gobierno que requeriran dinero. En vista de que la redencion de los bonos no es de necesidad inmediata, los P42,000,000 podrán destinarse para otros proyectos mas importantes.

TRES HERIDOS EN COLISION VIOLENTA

Un accidente automovilistico de graves consecuencias se registró anteayer en el camino del sur de Luzon, entre los pueblos de Lumban y Longos, Laguna, cuando el Ford No. 23657 guiado por Aurelio Almario, y otro coche guiado por Ernesto Jocson, dueño del Plaza Hotel en Pagsanjan, chocaron violentamente.

Resultó herido de gravedad el Sr. Pedro Maceda, corresponsal de la TVT en Laguna, y una anciana y un niño que eran pasajeros de uno de los coches. Ambos automoviles quedaron completamente destrozados.

Pareja de enamorados cogidos en Pangasinan

(Servicio Informativo)
Exclusivo a La Vanguardia

Dagupan, Pangasinan, 10 de Febrero.—Buscada por varios dias por la policia de este pueblo por el supuesto delito de adulterio, ha sido arrestada y metida en la carcel municipal Rufina Basa, de 17 años de edad, natural de Asingan, Pangasinan. El Sargento Rodolfo Devenecia se encargo de detenerla.

Con ella y ocupando una celda aparte, ha sido arrestado tambien Amado Fugal, de 23 años, quien esta acusado de rapto con violacion y al propio tiempo por amancebamiento.

De acuerdo con los informes ambos son fugitivos de sus respectivas casas. Fugal está casado y su mujer, al enterarse de que se habla fugado con otra mujer no perdió el tiempo en denunciarle por amancebamiento.

CICLISTA QUERELLADO

Andres Floria y Abrenica, el ciclista que atropello a una vieja llamada Gliceria Carvajal en la calle Juan Luna el 6 del actual, causando su muerte, ha sido esta mañana querellado por homicidio por imprudencia temeraria por el fiscal Tañada. Una fianza de mil pesos se ha recomendado para su libertad provisional.

Un concurso de planos de las viviendas obreras

La Junta Municipal aprobará una ordenanza sobre un concurso de planos para la construcción de viviendas para los obreros. El concurso estará abierto para todos los arquitectos e ingenieros licenciados.

La casa modelo no debe costar mas de P1,000, incluyendo el costo de los materiales y la mano de obra.

Bajo la propuesta ordenanza se creará un comité de cinco que se encargará del concurso y hara entrega de los premios. El ingeniero de la ciudad sera el presidente, dos miembros seran nombrados por el Alcalde y dos por la junta municipal.

Un premio de P500 será otorgado al que someta el mejor plano, P300 al segundo, y P200 al tercero. Los planos pasaran a ser de la propiedad del gobierno de la ciudad. Estas viviendas serán construidas con los fondos votados por la Legislatura para tal fin y que montan a P200,000.

LACONICO, PRESIDENTE DE LOS VOLUNTARIOS

Por tercera vez es elegido jefe de la organización cívico-militar

Por tercera vez, el General Panfilo Laconico, fue por unanimidad elegido presidente y miembro del supremo concejo de los Voluntarios Nacionales de Filipinas, en una asamblea celebrada el domingo por la mañana en los cuarteles de la organizacion.

Los demas que fueron escogidos para ser miembros del supremo concejo son: Brigadier General Juan Bautista, Comandante General Juan Hernandez, Brigadier General Donato M. Halili, Coronel Mamerto Buenafe, Brigadier General Juan Dominguez, Brigadier General Honorio Musni, Brigadier General Victoriano Yamzon, Coronel Arsenio Roldan, Coronel Gregorio Fajardo y el Brigadier General Adriano Arcedera. Solamente el Coronel Arsenio Roldan y el Brigadier General Juan Dominguez fueron elegidos, no obstante estar ausentes.

El Teniente Coronel Amado B. Magbitang, el capitan Pedro Cabangis, y el Teniente Florencio Villamor continuaran en sus cargos como auditor, tesorero y secretario, respectivamente.

El presidente Panfilo Laconico leyó su memoria anual al supremo concejo. El informe cubre actividades de la organizacion en 1934.

Consignación para la Soler Elementary pide el edil Fugoso

Una consignacion de P56,100 para la construccion del edificio principal de la Soler Elementary School en el terreno de Palomar que costó a la ciudad P108,000, proyecto que quedó suspendido en 1934, urge hoy el Concejal Valeriano E. Fugoso, chairman del comité de escuelas.

Con el fin de remediar en cierto modo el problema del desempleo, el concejal Fugoso propone que la construccion se haga bajo administracion del gobierno de la ciudad. Los P56,100 se deben sacar, según dicho edil, de los P70,000 votados en 1934 paa el proyecto.

El Presidente Manuel de la Fuente que estuvo por varios dias ausente en provincias, por su salud, ha vuelto esta mañana al trabajo, restableciendo la paz entre dos miembros de la mayoria, Valeriano E. Fugoso y Mateo Herrera, que tuvieron piques por la cuestion del mercado de Bambang.

DEBATISTAS DE LA U. P. TRIUNFAN EN LA PAMPANGA

Sosteniendo que no se debe abolir la cédula, ganan el premio Baluyot

En San Fernando, Pampanga, se celebro el sabado por la noche el sexto debate provincial del Club Debatista de la Universidad de Filipinas compuesto de Mariano Agcaoili, Benjamin Aquino y Andres Camasura, habiendo ganado en la contienda y adjudicandose las tres medallas de oro donadas por el Senador Sotero Baluyot.

Tema del debate fue la abolicion de la cedula personal. Los debatistas de la U. P. sostuvieron el lado negativo. El grupo contrario que perdio en el debate lo integraban Fred R. Castro, Dominador Zuño y Librado Cayco.

El ex-secretario del interior Honorio Ventura pronuncio un corto discurso. El Juez Quirino Abad Santos, presidente del capitulo de Pampanga de la U. P. Alumni Association, leyo un mensaje del Presidente Bocobo en el que este expresaba su agradecimiento a la provincia de Pampanga por la generosa cooperacion extendida a los estudiantes de su institucion.

Concurso de oratoria para mujeres habra

La Universidad Nacional celebrará un concurso de oratoria para mujeres el 9 de marzo en el Auditorium de la Universidad.

El concurso que será el primero de su clase en esta institución tendrá lugar bajo los auspicios de la organización menor del Departamento de Ciencia Doméstica en relación con la celebración del día de los Juniors y Seniors el 9 y 10 de marzo.

Los que tomarán parte son las Srtas. Judith Nobleza, Adelaida Estimo, Dolores Blanco, Rosa Ilagan, Aurora Estrellado, María Laperal, Rebecca Osías, y Beatriz Pangan.

El jurado estará compuesto de la Dra. Encarnación Alzona, presidenta; Sra. de Delfin Jaranilla y la Dra. Inés Villa.

DAVAO IMPORTA MAS DEL JAPON QUE DE E. U.

Mientras Japon obtuvo el 32.96 por ciento de la exportación de abaca de Davao el año pasado, aquel puerto importo del Japon en el mismo año el 80.79 por ciento de los diferentes productos y importados, segun informa el agente comercial de Davao a la Oficina de Comercio.

Estados Unidos, que importo de Davao 39.11 por ciento de abaca, solo exporto 3.44 por ciento a aquel mismo puerto.

Davao aumento su comercio de ultramar en 1934, a un 26.22 por ciento en comparación con el año anterior de 1933, debido al aumento de la producción de abaca de la provincia. En 1934, Davao exporto un total de P10,073,276 de sus principales productos, en comparacion con solo P6,939,915 del año anterior, registrando un aumento del 45 por ciento.

Hoy es el 126.o aniversario del nacimiento de Abraham Lincoln

Abraham Lincoln, cuyo 126.o aniversario de nacimiento se celebra este dia en los Estados Unidos, nacio en una cabaña de troncos de madera en Nolin Creek, cerca de Hodgenville, Kentucky, el 12 de febrero de 1809.

Muy poco tiempo asistio a una escuela, acaso menos de un año. Bajo la influencia de su madre, Nancy Hanks, una mujer de viva inteligencia y considerable fuerza de caracter, el joven Abe estuvo familiarizandose desde los primeros años de su vida con la Biblia, Shakespeare, Fabulas de Esopo, Robinson Crusoe, Progreso de Peregrinos, una Historia de los Estados Unidos y la vida de Washington, escrita por Weem.

Empezo a estudiar leyes en 1832 y dos años despues era elegido para la Legislatura de Illinois. Reelegido en 1836, primero propuso una resolucion urgiendo la supresion de la esclavitud. En 1837 era admitido en el foro. Fue elegido para el Congreso en 1844.

Cuando fue elegido Presidente de los Estados Unidos, siete estados se separaron formalmente de la Union antes de su toma-posesion, y despues otros cuatro estados se organizaron en gobiernos independientes El primero de enero de 1863, expidio la Proclama de Emancipacion formal, liberando a los negros. La crisis de la Guerra Civil paso con la batalla de Getysburg, donde Lincoln pronuncio el clasico discurso de Gettysburg, que esta clasificado entre los discursos mas famosos de todas las literaturas.

ABRAHAM LINCOLN

Lincoln fue reelegido en 1864. La guerra termino. Los ideales de Lincoln triunfaron. Pero en la noche del 14 de abril de 1865 John Wikes Booth, un oscuro y fanatico actor, le mato de un tiro en el Ford's Theatre, de Washington. Murio al dia siguiente.

OBREROS DISGUSTADOS QUEMAN UN CAÑADULZAL

Disgustados del procedimiento del capataz que dirigia las obras, un grupo de obreros de una plantacion de cañadulce, de la provincia de Nueva Ecija, incendio la plantacion, causando miles de pesos de perdidas segun denuncia hecha por el propietario de la plantacion, a la Oficina del Trabajo.

En vista de la gravedad de este acto, el departamento del trabajo, envio inmediatamente a un investigador especial a la provincia, para cerciorarse de los verdaderos hechos, y presentar despues un informe detallado.

Imponente entierro del Gral. De Dios

Quezon, Aguinaldo y varios asistieron al funeral el domingo pasado

Todos los honores militares fueron tributados al General Mariano Riego de Dios, una de las glorias de la revolucion, y hermano menor del General Emilio Riego de Dios, en las ceremonias funebres celebradas en Marigondong, Cavite, el domingo por la tarde. El General Mariano Riego de Dios falleció el jueves pasado.

El entierro ha sido una imponente y expontanea manifestacion de duelo. El Presidente Manuel L. Quezon, funcionarios del gobierno insular y de la provincia de Cavite, oficiales de los Voluntarios Nacionales, y de la constabularia, y veteranos de todos los pueblos de Cavite asistieron al entierro.

La representacion de os Voluntarios Nacionales incluia al Brigadier General Juan Bautista; el coronel Inocencio M. Delgado, el teniente coronel Osmundo Varsobia, el comandante Quirino Reyes y Hector M. Saquin.

Al terminar los funerales en los cuales oficio el Rev. P. Segundo Gatdula, ayudado por el Rev. P. A. Genaro, tres salvas se dieron en honor a la memoria del finado, por una bateria de veteranos de la revolucion. El momento mas impresionante fue cuando en el momento de depositar el cadaver en ma morada, se dió el toque da.

Entre los que portaron del carro funebre figuraban sidente Manuel L. Quezon neral Emilio Aguinaldo, dier General de los Juan Bautista.

Primer grupo de obreros que va Mindanao

El primer grupo de obreros este año saldra para consiste en 268 personas 27 familias.

La mayoria de estos Iloilo, y se establecera to. Los otros son de La bu, Ilocos Norte e Ilocos

ULTIMO DIA

GRAND THEATRE

Primera Funcion: 10 A. M.
Despues: 11:50, 1:40, 3:30, 5:20, 7:10, 9 P. M.
Precios de Entrada:
10 a. m. a 3:30 p. m.
Palco ..... .80 Butaca ..... .40
Despues de 3:30 p. m.
Palco ..... 1.00 Butaca ..... .50

EL MAS GRANDIOSO ROMANCE MUSICAL DE TODOS LOS TIEMPOS!!

GRACE MOORE
en
ONE NIGHT OF LOVE

EMPEZANDO MAÑANA, FEB. 13
PRIMERA FUNCION: 9 A. M.
Su más reciente triunfo!...
El autor y director de "Back Street" ahora le presenta otro drama aun mas emocionante!

CLAUDETTE Colbert

FANNIE HURST'S IMITATION OF LIFE
with
WARREN WILLIAM
Rochelle Hudson
Ned Sparks, Henry Armetta, Baby Jane, Alan Hale. A UNIVERSAL PICTURE presented by CARL LAEMMLE. A JOHN M. STAHL PRODUCTION.

FOX

ULTIMOS 2 DIAS
10:00 A. M. Primera Función
Después 11:50, 1:40, 3:30, 5:20, 7:10, 9:00 P. M.

Una historia de Warner Bros. repleta de risas, sobre un campeon de "paloka" que admitio que él era el mejor del mundo—pero se olvido de zambulirse cuando su esposa le dio una estocada!

THE PERSONALITY KID
with
PAT O'BRIEN
GLENDA FARRELL

— Atracciones Adicionales —
Deportivas
BOBBY JONES
en
"HOW I PLAY GOLF"
El NIBLICK

DIZZY y DAFFY DEAN
en
Dos Rollos Interesantes

CAPITOL
THE SHOW PLACE OF THE NATION
HEALTHFULLY COOL

La mas estupenda noticia desde hace 6 meses!
Otra produccion musical de Warner Bros. mas grandiosa que "Wonder Bar"—Mas chistosa que "Gold Diggers". Mas soberbia que "42nd Street"!

-HOY-
10 A. M. Primera F
Después 11:50, 1:40,
5:20, 7:10 y 9:00 P

BIGGEST NEWS IN 6 MONTHS!
Another Warner Bros. musical is coming!—Bigger than "Wonder Bar"—Funnier than "Gold Diggers"—More sumptuous than "42nd Street"...

DAMES

Una Grandiosa Película MUSICAL de Warner Bros.

More Stars Than Ever—
RUBY KEELER
DICK POWELL
JOAN BLONDELL
ZASU PITTS
GUY KIBBEE
HUGH HERBERT
And 8 Others!
And wait till you see what famous Busby Berkeley has done with his HUNDREDS OF HOLLYWOOD BEAUTIES in the most sumptuous dance creations ever conceived!

—OIGA— "DAMES"
SE DISEMINARA HOY EN LA KZRM A LAS 7:30—7:45

ULTIMO DIA

IDEAL THEATRE OF STARS

Primera Funcion 10:17 A. M.
Despues: 12:04, 1:51, 3:38, 5:25, 7:12, 9 p. m.
PRECIOS DE MATINE Hasta 3:30 P. M.

EL BUSCABA MOMIAS... Y SE ENCONTRO A LAS MAMAS!

Eddie... riendose... en 1001 escenas jocosas... Las Jovenes Goldwyn... en una grandiosa y divertida película musical!

EDDIE CANTOR
in SAMUEL GOLDWYN'S production of
KID MILLIONS
with
ANN SOTHERN · ETHEL MERMAN
BLOCK and SULLY and the GOLDWYN GIRLS

HEAR! "OKAY TOOTS" "YOUR HEAD ON MY SHOULDERS" "WHEN MY SHIP COMES IN" "MANDY"

Released thru UNITED ARTISTS

TIVOLI
DOBLE PROGRAMA
ED. G. ROBINSON
en
"I LOVE A WOMAN"
y
Ben Lyon-Glenda Farrell
"GIRL MISSING"

AVISO
Deseamos anunciar una reducción en nuestros precios de entrada, como sigue:
Hasta 1 p. m.—15c, y 20c.
Después de 1 p. m.—20c. y 30c.

SAVOY
Doble Programa y Vaudeville
WARNER BAXTER en
"GRAND CANARY"
y
BILL BOYD en
"The Painted Desert"
En la Escena
12 Grandes Numeros de Vaudeville

RADIO
El Cine de las Familias
Exhibición de 3 Horas
2 PELICULAS PRINCIPALES
Y CINTAS CORTAS
20c 30c
ULTIMO DIA
"ALOHA"
y
"Thoroughbred"
y cintas cortas
MAÑANA
ANNA MAY WONG en "CHU CHIN CHOW"
Drama Fantastica y
THE GREAT FLIRTATION

HOY LYRIC
Empezando a las 10 A. M.
THE FIRST WORLD WAR
Una Producción FOX
Vea esta excepcional película, la única extensa que jamas se ha filmado sobre la guerra mundial.
También:
Revista Movietone Fox
"KID IN AFRICA"
con SHIRLEY TEMPLE
"Battle of the Century"
Novedad

ASTOR THEATRE Echague
Ultimo Dia
FUNCION EXTENDIDA
THE MERRY WIDOW
Lou Salvador's MERRY-MAKERS
5:30—8:30
Mañana: "20 Millions Sweethearts"

M.E.C.D. 2016

OAN CRAWFORD, CLARK CABLE Y R. MONTGOMERY EN UN NUEVO TRIANGULO DE AMOR EN EL IDEAL

es estrellas nidas en una ola película

Joan diferente aparece esta cinta que se exhibirá mañana

Los grandes favoritos del Joan Crawford, Clark Ga- Robert Montgomery, la ver- dramática de "Forsaking All la obra que en el teatro éxito resonante, será la especial que el Teatro ofrece a los aficionados al Manila, desde mañana, 13 del actual.

en la obra exitosa de Cavett y Edward Roberts, presenta el eterno triángulo desde un punto de vista altamente divertido, la película fué dirigida por W. Dyke, cuya larga serie de dominó recientemente en la "Thin Man".

diferente

todos los informes, una les aguarda a los miles listan como ardientes ad- de Joan Crawford, por- su más reciente película M-G-M, se le presenta en cterización completamente

Robert Montgomery y Frances Drake en "Forsaking All Others"

diferente de las que ha interpretado anteriormente.

Figurando en el reparto como una joven de sociedad que encabeza la procesión en una vorágine loca de vida alegre, Miss Crawford tiene finalmente la oportunidad de hacer una caracterización realmente cómica, oportunidad que su legión de admiradores ha estado esperando por largo tiempo.

Gable y Montgomery

Gable, que acaba de triunfar en otra película con la misma Miss Crawford, desempeña esta vez el papel de un hombre que vuelve de una parte distante del mundo para casarse con Joan, solo para encontrar que ella está por ser conducida al altar por otro. En Montgomery, el rival, recae el papel que tan bien le cuadra: el de un joven que sería capaz de hacerle perder la paciencia, pero que de un modo u otro, y a fuerza de simpatía, consigue que se le tolere.

Con una estrella en cada ángulo de este triángulo romántico, la trama se basa principalmente en situaciones que surgen de las tácticas de competidor de los dos hombres que tratan de conquistar a la misma mujer.

es Butterworth, Clark Gable y Joan Crawford en otra es- película "Forsaking All Others".

Un divertido episodio de amor juvenil

El argumento de la película "Forsaking All Others" es interesante

La hermosa Mary Clay está por casarse con Dill Todd, su novio y amigo de la infancia. Se está celebrando una fiesta cuando Jeff Williams, que es también un amigo de la infancia de la novia, vuelve de un largo viaje a España. Ha regresado con el propósito expreso de pedir la mano de Mary y sufre un golpe rudo al enterarse de la boda que ha de verificarse al día siguiente. Mary se regocija al ver a su antiguo amigo y le pide que cuide de Dill en la cena de despedida de éste a su soltería aquella noche.

Pero Dill no llega a la cena porque cuando va a su apartamento para vestirse se encuentra con Connie, su ex-amiga. Trata de persuadirla para que se marche, pero por fin sucumbe de nuevo a los encantos de su amiga que logra inducirle a huir y casarse con ella.

Al siguiente día, los invitados se están reuniendo para la fiesta y Jeff recibe un telegrama de Dill dando cuenta de su casamiento con Connie. La noticia le destroza el corazón a Mary y se va a las montañas Adirondacks con Paula, una mujer mayor que ella y que le ha tratado como si fuera hija suya. Mary se dedica a los ejercicios vigorosos cada día para que a la noche esté tan fatigada que no pueda entregarse a sus tristes pensamientos. Jeff va a verla y a llevarla su correspondencia. En esta hay una invitación venida de Connie.

Clark Gable y Joan Crawford en una escena impresionante en "Forsaking All Others", que se exhibirá mañana en el Ideal.

Ella le perdona

Mary decide ir a la fiesta. Jeff le acompaña y Mary triunfa. Dill la pide perdón y varias semanas después de la fiesta, trata de verse con ella. Finalmente ella cede y se aviene a pasearse en auto al campo con él. Sufren un accidente y Mary y Dill se ven obligados a ir a pie por unas cinco millas hasta el pueblo más cercano. Aquí sacan las llaves de la casa de campo de Paula, que está cercana, y deciden esperar hasta que el ayuda de cámara de Dill pueda traer otro coche para recogerles. Sin que Mary lo supiera, Dill ha instruído a su criado para que no volviera sino a la mañana siguiente.

Llueve a cántaros mientras los dos se encaminan a la casa y se quedan calados hasta los huesos. Dill resulta inútil en aquella contingencia y Mary tiene que encender fuego y hacer otros trabajos para la comodidad de ambos. Ambos están hambrientos y fatigados pero no encuentran comida en la casa. Dill se quema al volcar una lámpara de petróleo. Parece tan ridículo que todo viso romántico se disipa de la situación.

Entretanto, Connie se ha enterado del ayuda de cámara de Dill donde está éste y se marcha para buscarle. La mujer empleada de la oficina de bienes raíces, de quien Mary obtuviera las llaves de la casa de campo, ha telefoneado a Paula que Mary y Dill están en la casa, y por tanto, Paula y Jeff también van a recoger a Mary.

Jeff sugiere el divorcio

Cuando Jeff y Paula llegan, encuentran al pobre Dill aun durmiendo. Dill se despierta por fin y se queja de la noche terrible que ha pasado. Jeff ve lo humorístico de la situación y sus preocupaciones se disipan. Vuelven a casa y en el camino se encuentran con Connie. Invitan a ésta a ir con ellos y Jeff sugiere que se divorcie de Dill. Ella se conforma, mediante compensación de un millón de dolares. Dill se aviene a esto y Jeff se siente complacido porque abriga la certeza de que Mary ya no ama a Dill. Sin embargo, ésta sigue con sus planes de casarse con Dill.

Jeff queda tan desengañado que decide partir para la América del Sur. Parte en vísperas de la boda y cuando va a decir adiós a Mary, la confiesa, por vez primera, su amor. Se marcha y ella se da cuenta a su vez de que le ama y coge su pasaporte y le persigue. Dill va en pos de ella pero se dirige a otro pantalan. Mary y Jeff reunidos por fin a bordo del barco, van en busca del capitán para que solemnice su boda.

Joan Crawford, Clark Gable y Frances Drake en la película "Forsaking All Others".

El modisto de la Metro Goldwyn habla

Por que el cine influye cada día mas sobre las modas

Por ADRIAN

Modisto de la Metro-Goldwyn-Mayer

La razón por la cual el cine influye cada día más sobre las modas femeninas es, en mi concepto, la de que tanto la mujer elegante como el profesional que al diseño de nuevos estilos se dedica, saben distinguir ahora entre el vestido netamente teatral y las varias modas originales que pueden muy bien pasar de la pantalla al guardarropa de una dama.

En épocas anteriores, únicamente lo exótico del vestuario cinematográfico lograba publicidad y realce. Hoy a tal estilo de vestir se le considera como lo que es, siguiéndose con interés únicamente aquellos estilos, moderados y originales, adaptables al uso diario.

Al diseñar un traje para Norma Shearer, Joan Crawford, o Jean Harlow, por ejemplo, me atengo, primero que todo, al tipo que ha de representar cada una de ellas en la película de que se trate. Muchas veces, los estilos carecen, por ello de la novedad necesaria para impresionar al público femenino. Cuando la pantalla ejerce realmente influencia sobre la moda, es cuando alguna de las estrellas predilectas tiene ocasión de presentar un estilo avanzado y original.

Es muy curioso que Greta Garbo, a la que no preocupan las modas ni mucho ni poco, haya sido la iniciadora de varios estilos muy en boga actualmente.

El caso más notable es éste: siguiendo una predilección de la Garbo por los vestidos de soirée con mangas largas y escote alto, diseñé para ella, hace dos o tres años, algunos trajes que fueron considerados entonces como exóticos. Sin embargo, la extrañeza con que se les recibiera al principio, se fué trocando poco a poco en admiración al ver cuán bello efecto producía aquel nuevo estilo lucido por Greta Garbo en la pantalla... Y hoy, toda mujer distinguida tiene en su guardarropa uno de esos trajes.

Robert Montgomery hace el papel de novio de Joan Crawford en "Forsaking All Others".

Tanto interés despiertan ahora los estilos creados para las actrices de la pantalla, que nos vemos confrontados con un grave peligro: "los piratas de modas". Son ellos ciertos individuos que en Hollywood andan rondando estudios y talleres a caza furtiva de los estilos nuevos, con el propósito de copiarlos y ponerlos en el mercado antes de que hagan su aparición en la pantalla.

A fin de evitar este abuso, en los talleres de la Metro-Goldwyn-Mayer se ha decidido que todos los trajes diseñados por mí últimamente, sean confeccionados en absoluta reserva, y que ni siquiera se tome fotografía alguna de los diseños respectivos.

Algunos de estos trajes pertenecen al estilo que yo he llamado "la silueta modernizada de 1913", y que tienen la falda abierta de medio lado y una exquisita superabundancia de feminidad.

Las películas de tema histórico han sido rica fuente de inspiración para el modisto moderno. Ejemplo reciente es el hoy tan usado "cuello Cristina", que se diseñó para Greta Garbo en "La Reina Cristina".

Un reparto que es casi insuperable

Los actores destacados que interpretan "Forsaking All Others"

Mary ..... Joan Crawford
Jeff ..... Clark Gable
Dill ..... Robert Montgomery
Shep ..... Charles Butterworth
Paula ..... Billie Burke
Connie ..... Frances Drake
Eleanor ..... Rosalind Russell
Wiffens ..... Tom Ricketts
Johnson ..... Arthur Treacher
Bella ..... Greta Meyer

Productor: Bernard H. Hyman
Director: W. S. Van Dyke
Autores: Edward Barry Roberts y Frank Morgan Cavett
Versión Cinemática por Joseph L. Mankiewicz
Partitura por el Dr. William Axt
Director Artístico: Cedric Gibbons
Asociado: Edwin B. Willis
Trajes por Adrian
Fotografiada por Gregg Toland, A.S.C., y George Folsey, A.S.C.
Editor Cinemático: Tom Held.

MAÑANA

IDEAL THEATRE OF STARS AIR-COOLED

PRIMERA FUNCION A LAS 10 A.M.
Después 11:50—1:40—3:30—5:20—7:10—9 P. M.
PRECIOS DE MATINE HASTA 3:30 P. M.
Butacas . . . ₱0.30 Palcos . . . ₱0.70 Loge . . . ₱1.00

TRES ESTRELLAS EN EL MAS DELICIOSO ROMANCE DEL AÑO!

CLARK GABLE JOAN CRAWFORD ROBERT MONTGOMERY

UN TRIUNFO DE LOS TRES!

Forsaking all Others

ESPECIAL!
UNA COMEDIA
LAUREL Y HARDY

Dos apuestos amantes y admiradores que elegir... qué haría Ud. en el caso de Joan? No importa quién de los dos conquistará su amor, porque se va Ud. a divertir pero mucho con los tres felices estrellas en sus mejores papeles.

A Metro-Goldwyn-Mayer PICTURE

M.E.C.D. 2016

EN LAS AULAS de la EXPERIENCIA

Por DOROTHY DIX

Las lágrimas tienen un valor terapeútico definitivo, dice un científico—Pero la mujer, que con lágrimas, consigue salir de dificultades u obtener un abrigo de piel, se le ha adelantado en esto.

Una de las cosas que siempre me han intrigado más sobre las de mi sexo es la manera cómo se enteran de las cosas por la gracia de Dios, sin que nadie se lo diga. Por miles de años continuamos haciendo una cosa sin saber por qué lo hacemos, excepto que produce resultados. Ahora viene la ciencia y nos justifica.

Ahora bien, tomen por ejemplo la cuestión de las lágrimas. El llorar ha sido siempre una de las "diversiones" favoritas de las mujeres. El llanto para nosotras es como una buena bebida para el hombre. Nos da alivio y descanso y nos purifica y nos pone en paz con el mundo, pero nunca hemos pensado en nuestras lágrimas sino como un desvario emocional o quizás, como un medio para lograr un fin. Poco hemos sospechado que tienen un valor terapeútico.

Así parece, sin embargo, y entre los recientes descubrimientos científicos, está el hecho de que las lágrimas no solo tienen un efecto curativo sino que tienen inclusive un poder misterioso de matar microbios y disolverlos. Por tanto, nosotras, las mujeres, pareciamos saber instintivamente que haciamos algo bueno al ejercitar a diario nuestras glándulas lacrimales.

DESDE LUEGO, este es un nuevo punto de vista sobre el llanto y es agradable porque alienta el saber que podemos combinar la higiene con el placer y la utilidad. Antes de ahora, solo hemos considerado el llanto como un obsequio especial de una Providencia misericordiosa a las mujeres, para dar salida a las penas u obtener lo que deseamos. De ahí que sea un gran placer adicional, descubrir que el proceso de hacerlo es, tanto física, como económicamente, beneficioso.

Hasta ahora los químicos declaran que no han podido determinar el ingrediente especial en las lágrimas que las dan poder germicida, pero nosotras, las mujeres, estamos dispuestas a apostar que son un disolvente misterioso y poderoso, porque hemos visto disolverse el valor de los hombres y convertirse en pulpa, en manos de una buena llorona. Por qué los hombres se han de conmover con las lágrimas de las mujeres, es lo que no nos explicamos. Solo sabemos que así sucede y que cualquiera mujer que posee el don dado por Dios, de llorar sin enrojecerse la nariz, puede hacer lo que quiera de un hombre y obtener de él lo que desea.

Una y otra vez hemos visto a mujeres que con la ayuda del llanto han obtenido abrigos de piel, automóviles y brazaletes de esmeralda, de hombres que no podían buenamente comprarlos. Las hemos visto inclusive arrastrar a un hombre al altar, por medio de un torrente de lágrimas. El hombre no amaba a la mujer. No quería casarse con ella. Sabía que ella no era la esposa que le convenía. Pero cuando lloró, él se dejó llevar. Carecía de valor para negarse.

Probablemente, esto se deba a que los hombres saben que carecen de la fuerza necesaria para resistir a la "presión hidraúlica", y esto les da tanto miedo a las lágrimas que están dispuestos a hacer prácticamente cualquier cosa en el mundo para evitar que se abran las válvulas lacrimosas. Las mujeres están perfectamente enteradas de esto y es una de las armas eficaces que emplean para salirse con la suya.

Muchos pobres maridos se dejan dominar por sus esposas y caminan de puntillas en su casa porque saben que si se atreven a contrariar a su ama, o a disentir de ella sobre cualquiera materia, prorrumpirá en llanto y sollozará que él es un "bruto", que trata de destrozarla el "corazón" y que no la "aprecia" para nada.

No nos han enseñado lo que hizo Eva cuando ella y su marido fueron expulsados del paraiso, pero todas las mujeres saben, en su interior, que lo que hizo ella fué deshacerse en llanto y todas sus hijas la han imitado desde entonces. Cada vez que una mujer se encuentra en una situación difícil, logra salir del apuro con la ayuda de las lágrimas.

Ningún marido puede en realidad tener una discusión íntima con su esposa sobre cualquier tópico en que no convienen—tales, como por ejemplo, los gastos de la familia, o cómo se han de educar a los hijos, o a qué colegio han de ser enviados—porque tan pronto como el hombre obtiene la mejor parte en la discusión, la esposa comienza a llorar y esto da fin a todo. Con esto obtiene la victoria, porque sabe que él nunca se arriesgará a ahogarse en un diluvio de lágrimas.

Muchos hombres secan las lágrimas de sus esposas no solo con sus carteras sino con el bienestar de los hijos, sus principios, sus ambiciones, su libertad personal. Hacen cualquier cosa para contener el llanto. No hay mayor esclavitud como la que sufren aquellos que tienen que aguantar la tiranía de las lágrimas.

Es una cosa curiosa que si bien todos nosotros sentimos desprecio por una mujer llorona, todos la alentamos en este medio de explotación. Sentimos repugnancia por la mujer que viene sollozando para contar su historia triste, pero la escuchamos, en lugar de decirla que se anime y olvide sus penas y que nosotros también tenemos las nuestras. Asimismo, la carga de mantener de la mujer que se sienta sin hacer nada y se restrega las manos en vez de trabajar. Y cuidamos de toda la horda de mujeres perezosas y desamparadas que encuentran menos fatigoso hacer trabajar sus glándulas lacrimales que sus manos. No es de extrañar que la ciencia haya descubierto que es higiénico llorar. Pero la mujer se adelantó a la ciencia en este conocimiento, hace un millón de años.

¡Oh, las lágrimas son un gran fraude! Si la mujer se pusiera a llorar, pidiendo la luna, sería capaz de conseguirla.

DOROTHY DIX.

TARZAN EN EL INTERIOR DE LA TIERRA

Por Edgar Rice Burroughs

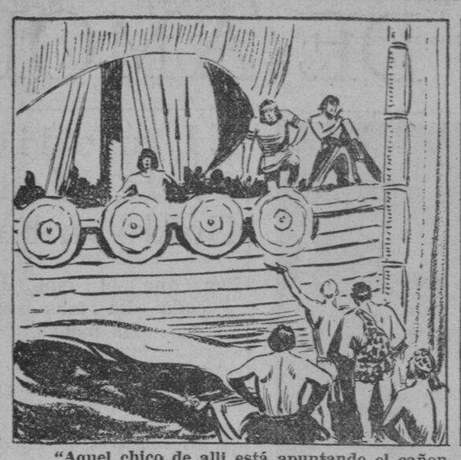

"Aquel chico de alli está apuntando el cañon contra nosotros!" gritó Jason Gridley. Al instante otro hombre apareció en la proa del barco enemigo. "Levantense" gritó, "de otro modo les lanzaré hoy al agua". Tarzan ordenó que Lajo el corsario, obedeciera mientras Jason llamaba! "Quién es Vd.?" "Soy Ja de Anoroc", contestó el hombre. "Esta es la flota de guerra de David I, Emperador de Pellucidar". Entonces Gridley, como si estuviese desquiciado, gritó, "Hurrah, hurrah!"

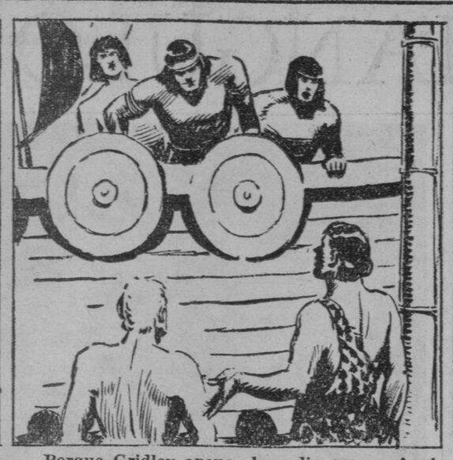

Porque Gridley apenas lo podia creer. Aqui estaba al fin la comunicación con el hombre por cuyo rescate habia organizado la expedición en el interior de la tierra. Ja, sospechando que Jason estaba loco, preguntó: "Quién es Vd.?" El bote largo habia llegado entonces y se puso del lado del buque insignia. "Amigos", contestó Tarzan porque Gridley estaba demasiado emocionado para hablar. Los guerreros morenos de Mezop miraron curiosamente abajo a la comitiva del hombre-mono. "Este hombre es Jason Gridley. Su expedicion vino del mundo exterior para rescatar a David I de las carceles de los corsarios".

Ja, de Anoroc, se mostraba escepticо sobre lo que dijo Tarzan. Los tres corsarios en el bote largo le pusieron doblemente preocupado. Jamás habia visto antes seres humanos del color profundo y negro de los Waziri. El mensaje radiografico a Gridley desde el emperador del mundo interior también estaba fuera de su comprensión. Pero despues de un examen sospechoso de la comitiva del bote, finalmente ordenó que Tarzan y toda su comitiva subieran a bordo del buque insignia. Aqui Jason y Tarzan tuvieron que repetir una y otra vez su historia.

Pronto se propagó la noticia de que dos de los extraños eran amigos y procedian del mundo exterior. Vinieron capitanes de otros barcos para inspeccionar y saludar a los extraños hasta que Jason y el hombre-mono creyeron que eran tan objeto de curiosidad como los fenómenos de los circos. Pero después de oir el cuento asombroso de su expedición, los oficiales de la flota de David aceptaron la verdad de sus declaraciones y acogieron a Tarzan y Gridley con hospitalidad.

CONNIE

Por Frank Godwin

MORN: Mi nombre es Nat Horn. Viene conmigo la dama a quien Mr. Strong espera.
EL SECRETARIO: Oh, si señor. Pasen, por favor.

STRONG: Hola, Connie. Ya sabia que podia depender de Nat para traerla aqui.
CONNIE: Que tal, Mr. Strong. De qué se trata? Por qué el misterio?
NAT: Me voy, Mr. Strong. Ya sabe donde puede encontrarme si me necesita.

STRONG: Siento que haya tenido que rodear de misterio a todo esto, pero no es para menos. Estamos contra un enemigo que es un genio. Y peor que eso...

STRONG: Estamos confrontados con un enemigo cuya identidad no lo sabemos. Pero venga, los otros están esperando.
CONNIE: Otros? Quienes son los otros?

FRITZI la corista

Por Ernie Bushmiller

FRITZI: De qué piensa Vd.?
EDITOR: Aqui tengo una noticia y estoy pensando en un buen título. Pero tiene que ser CORTO.

EDITOR: Es sobre un camion de carne que corria con velocidad y chocó contra un árbol.
FRITZI: Vamos a ver.

FRITZI: Tortilla, picado...

PAPA

Por J. Miller Watt

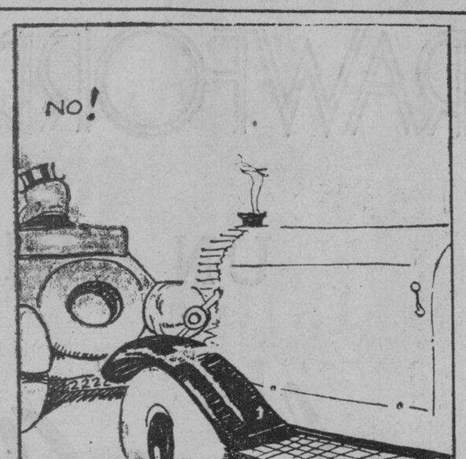

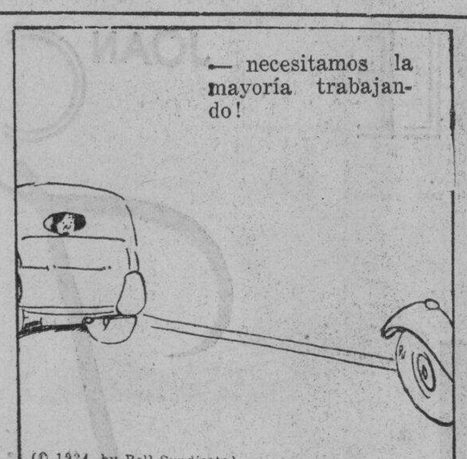

ha decorado las paredes de dos cuartos en su nueva mansion con una coleccion de retratos no elogiosos de sus famosos amigos.

tiene un equipo de vestir tan completo que nunca usa el mismo vestido dos veces en una funcion social. Ella es conocida como "la estrella mejor vestida de Hollywood."

MARY ELLIS
la nueva actriz cantante posee y maneja personalmente una granja modelo en Inglaterra.

(ght, 1935, by The Bell Syndicate, Inc.)

La Gran Compañia..

(*Continuación de la página 3*)

muy conocidos en el mundo musical, con el ex-fiscal Manuel B. Villanueva, el ex-presidente de la junta de Farmacia, Dr. Mamerto Manalo, el Dr. Adrianne Marzoni, los Sres. de Martinez, y otros muchos aportaron sus conocimientos durante la deliberación sobre la compañía musical que se consagrará de lleno al cultivo y estimulo del arte en este pais.

Casi todos los eximios artistas y destacados elementos del mundo vocal, artistico e instrumental asi como tambien muchos aficionados y cultores de la refinada musica, figuran como accionistas de esta nueva corporación.

La Sra. Patrocinio José de Martinez fué elegida tesorera de la corporación por unanimidad de votos. Los profesores Bonifacio Abdon, Victorino Carrion y el Dr. Mamerto Manalo fueron nombrados para formar el comité que ha de encargarse de solicitar de aquellas personas amantes de la buena musica y que esten dispuestas a ayudar al movimiento a que suscriban acciones de la corporación y aporten su valiosa ayuda para el desarrollo, fomento y difusión del arte musical en Filipinas.

La proxima junta de accionistas para la elección de la directiva tendrá lugar el dia 20 de los corrientes, a las 8:00 en punto de la noche, en el mismo sitio, 728 Lepanto, Manila, y todos aquellos que deseen formar parte de esta compañia quedan cordialmente invitados.

CODIGOS DE LEY

"Los códigos de ley" comenzaron cuando el rey babilónico Hammurabi coleccionó 280 de sus leyes y las inscribió en un pedazo de piedra de ocho pies, 2000 años A. de J.

LIBREA

Cuando se daba la libertad a un esclavo romano, él se ponia un traje distintivo y dejaba crecer su cabellera, pero ordinariamente continuaba como criado. De esta moda del latin "liber" (libre) hemos obtenido la palabra "librea" para el uiforme de un criado o miembro de alguna asociación.

Un nuevo invento deja resuelto por fin, el problema de los mosquitos

Uno de los problemas que hasta la fecha no se ha podido resolver de una manera satisfactoria, a pesar de los esfuerzos de autoridades sanitarias, es el referente al exterminio de una de las mas molestas plagas que infestan todos los hogares de Filipinas: la de los mosquitos.

Pero, gracias a un ingenioso invento, puede uno librarse de la 'chupoptera' faena de estos vecinos tan impertinentes como molestos, portadores de gérmenes dañinos a la salud. Consiste dicho invento en un pequeño aparato que va con su correspondiente bombilla electrica de 40 bujias, ajustable al enchufe de la electricidad. Una vez puesta la bombilla y el aparato, se depositan los polvos, se enciende la bombilla y a dormir se ha dicho... teniendo la seguridad y la confianza absolutas de que ninguna trompa sanguinaria de esos diminutos insectos nos ha de quitar alevosamente ni un atomo de nuestra sangre y lo que es a veces peor, el sueño.

La Philippine Net & Braid Mfg. Co. con oficina en 367 Juan Luna, Bdo., Manila, mediante gestiones de su gerente Don Paulino Miranda Sampedro, ha conseguido la agencia exclusiva en Filipinas de estos aparatos que se llaman 'Philnetco Lamok Lamp.' un nombre un poco raro, a primera vista, pero de efectos y resultados positivos como se ha comprobado en las pruebas del "Philnetco Lamok Lamp" el sabado pasado, a las seis de la tarde.

Como digno seguidor de aquella famosa doctrina de Sto, Tomas de Aquino que dice: "Lo que no veo, no creo", un representante de la TVT tuvo a bien llevarse, (con el conocimiento y consentimiento de la gerencia de la Philippine Net & Braid Mfg. C.) una de las bombillas con sus correspondientes polvos, y le faltó tiempo de aplicarla en el enchufe de la bombilla de su cuarto dormitorio que, dicho sea de paso, era un lugar favorito y constante de mosquitos. El resultado ha sido maravilloso... no tuvo el gusto, mejor dicho, el disgusto de ver un solo mosquito ni pegado en el mosquitero. Todos abandonaron la habitacion y en buen hora porque de lo contrario, alli se quedan pero muertas.

Estas bombillas se venderan a precios que estaran al alcance de todos.

M.E.C.D. 2016

Little Pancho arriesga su titulo de campeon bantam contra Farber

Se defendera contra el invasor en la noche del Sabado venidero

DIEZ ASALTOS

El campeon local esta entrenándose detenidamente para el bout

El gimnasio de la Eastern Boxing Club es constantemente invadido por centenares de aficionados al deporte de los puños enguantados para admirar y apreciar las posibilidades de Little Pancho frente a su oponente del sabado, Lew Farber, que ha emprendido expresamente un viaje de 10,000 millas desde Nueva York hasta Manila para probar sus fuerzas contra el campeon Bantam del Oriente, Little Pancho en el ruedo de la ciudad. Pancho defendera en este encuentro el titulo de campeon de peso bantam del Oriente corona que Farber ansia tener en su poder. La pelea va a ser de diez asaltos, que hacen los admiradores de uno y otro pugil promete estar llena de sensaciones.

El manager de Little Pancho ha manifestado que nunca el idolo local ha puesto tanto cuidado en su entrenamiento como esta vez, pues comprende que frente a un opositor como Farber toda precaucion se adopte para defender y retener la corona de campeon del Oriente es poca. Pancho, en la pelea anterior que ha tenido con Lew Farber, solo pudo conseguir un dificil empate.

Sus admiradores, que en numero de centenares presenciaron sus entrenamientos de ayer, salieron satisfechos de lo que han visto, y expresaron la confianza de que el campeon local lograra defender con ventaja la corona bantam del Oriente.

Manuel Eloriaga, el manager de Pancho, estara en el corner de su protegido en la noche del **sabado.** También se le vio ayer en el gimnasio de la Eastern Boxing Club observando personalmente el entrenamiento de su chico. Eloriaga al parecer unica mas preocupaciones que su protegido respecto al probable resultado de la pelea de la noche del sabado.

En vista de la insuficiencia del local del gimnasio del Eastern Boxing Club para acomodar a los centenares de admiradores que desean presenciar los ensayos del idolo local, Little Pancho ha resuelto hacer su entrenamiento de esta tarde, a las 2:00 en el gimnasio de la Far Eastern University. Todos los que deseen admirar al campeon en su preparacion pueden acudir decentemente a dicho gimnasio.

Lew Farber en cambio esta produciendo admirablemente en sus ensayos segun los que han tenido ocasion de verle y admirarle. Ayer tarde se le vio haciendo su entrenamiento en presencia de miles de admiradores, estudiantes universitarios en su mayoria, en el campus de la Universidad de Filipinas, Después de su ensayo los que pudieron verle salieron muy bien impresionados, y predicen que Pancho Zamora en el pugil invasor un contrincante muy duro de pelar.

PROGRAMA

MAIN EVENT

Little Pancho vs. Lew Farber
10 Rounds—118 lbs.
(Por el campeonato bantam del Oriente)

Semi-final

James Eagle vs Fighting Chua Lay
6 Rounds—118 lbs.

Atracción Especial

Dencio Cabanela Jr. vs. Rush Emilio
4 Rounds—118 lbs.

Preliminares

Tiger Flower vs. Rick RisaBa
6 Rounds—135 lbs.
Fighting Dempsey vs. Kid Carahan
6 Rounds—126 lbs.
Star Navarro vs. M. Seria
4 Rounds—112 lbs.
M. Taguinot vs. Rush Villaruz
4 Rounds—112 lbs.

ZAMORA DERROTA A LOS TAGA-ILOG

En un torneo dual de tennis llevado a cabo el domingo pasado, los tennistas de Zamora Tennis Club, vencieron a los raquetas de Taga-Ilog, en las canchas de la Universidad de Filipinas en Pandacan. De los juegos celebrados, el Club Zamora se llevo cuatro partidos, perdio tres y empato en cuatro.

El resultado del torneo dual es como sigue:

Dr. Juan Cuisia, (ZTC) derroto a Gonzales, 7-5, 6-2

Vargas, (ZTC) batio a A. Bogambang, 7-5, 7-5.

Jesus Enriquez, (ZTC) derroto a Trinidad, 6-3, 6-0

Lozada, (ZTC) vencio a I, Santos, 6-3, 6-1

Rafael Casela, (ZTC) empato con Lara, 0-6, 6-2

Domingo Arriola, (ZTC) empato con Leon Cervantes, 3-6, 6-3

Mario Herare, (ZTC) empato con Tejada, 2-6, 6-2

Domingo Aragon, (ZTC) empato con Vic. Banaag 7-7

Jose Garcia, (ZTC) derrotado por Lotho, 5-7, 0-6

Antonio B. Zamora, (ZTC) vencido por Jose Bernardo, 2-6, 2-6

Simeon Llanes, (ZTC) batido por Dr. Francisco Medel, 1-6, 0-6.

12 UNIDADES ESCOLARES SE HAN INSCRITO

El campeonato interescolar de este año promete registrar nuevos records

Doce unidades escolares, que representan a los doce distritos atleticos de Filipinas, Valle del Agno, Bicolandia, Valle de Cagayan, Central Luzon, Visayas orientales, Manila, Norte de Luzon, Norte de Mindanao y Visayas Occidentales, participaran en el campeonato atletico interescolar de este año bajo los auspicios de la Federacion de Atletas Aficionados de Filipinas, con motivo del Carnaval.

Las doce unidades se proponen participar todas en los concursos de pista y campo, ocho equipos de baseball, ocho equipos de indoor baseball entre señoritas y cuatro unidades en el torneo de natacion.

Los concursos de pista y campo comenzara el sabado en el campo de Jose Rizal Memorial Stadium. Muchos corredores considerados de primera linea se han registrado para los eventos de pista. La alinea-

(*Continua en la página 10*)

La Salle derroto a Navy Yard ayer

El equipo de nadadores del Colegio de La Salle que hizo ayer una invasión a la provincia de Cavite para contender con los nadadores del 16.o distrito naval estacionado en Cavtie, regresó anoche victorioso de la contienda que ha sostenido.

El torneo dual de natación se celebró bajo la supervisión del Comandante W. W. Elder, de la armada de los Estados Unidos con la ayuda del capitán Harry M. Howard, capitán del equipo de los marinos.

El resultado de este torneo dual es el siguiente:

100 yardas breast stroke: 1. A. Garcia (La Salle); 2. B. Rogers (16th Naval District); 3. F. Uy (La Salle).

50 yardas free style: 1. Cabezas (16th Naval District); 2. Teddy Francisco (La Salle); 3. A. Rogers (16th Naval District).

100 yardas free style: 1. Cabezas (16th Naval District); 2. Buencamino (La Salle); 3. B. Francisco (La Salle).

50 yardas back stroke: 1. B. Francisco (La Salle); 2. B. Rogers (16th Naval District); 3. A. Rogers (16th Naval District).

400 yardas free style: 1. Cabezas (16th Naval District).

400 yardas relevo: 1. La Salle College; 2. Sixteenth Naval District.

Guillermo Navaja, Caddy de Cebu gano el campeonato libre de Golf

Guillermo Navaja, Caddy del United Service Country Club de Cebu que el domingo empató con Sixto Adrales, otro Caddy del Wack-Wack Golf and Country Club, en el campeonato libre de Golf celebrado en los links de Mandaluyong, durante los días viernes, sábado y domingo de la semana pasada, ganó finalmente el campeonato en el round final jugado ayer contra Sixto Adrales, haciendo los 18 hoyos finales en 78 strokes. Sixto estuvo peor, con un score de 80. Estos dos caddies empataron en el torneo de 72 hoyos del campeonato libre, con el score de 310 ambos.

Miguel Sequito, Caddy Master del Iloilo Golf Club, ganó en los partidos de desempate de ayer el premio en metálico ofrecido por Bill Shaw, por valor de P60.00, presidente del Wack-Wack, por el mejor score en los 18 hoyos. Sequito hizo ayer los 18 hoyos en 73. Su contrincante Casiano Decena que tamtambién hizo 313 strokes en los 72 hoyos, estuvo muy mal en los 18 hoyos de desempate ayer, haciendo 80 strokes. Guillermo Navaja, que obtuvo el segundo lugar en los 78 strokes, ganó el segundo premio de P30.00 en metálico. Los P10.00 restantes se repartieron entre Decena y Adrales que hicieron ambos 80 strokes.

La nueva directiva del Wack-Wack Golf and Country Club, elegida durante la junta anual del domingo, es la siguiente: Bill Shaw, Dr. José Fabella, Albino Sycip, Francisco Segado, J. J. Reldon, Capt. Enrique Razón y W. Douglas.

HOY EMPIEZAN LOS PARTIDOS EN EL TENNIS

Estrellas de la raqueta se han registrado para este torneo de campeonato

Los mejores raquetas locales figuraran sin excepcion en la contienda de tennis simples que se celebrara desde esta tarde bajo los auspicios de la Philippine Amateur Athletic Federation en las canchas del Jose Rizal Memorial Stadium para poner en disputa el campeonato local de este deporte. Sin ser una olimpiada, en los partidos de esta liga de tennis figuraran raquetas de otros paises del oriente para contender con los filipinos en el torneo.

Siete ases de la raqueta procedentes de Australia, Japon y China, se han registrado para arrebatar de los tennistas locales el trofeo de campeonato y han hecho expresamente el viaje desde Australia, Japon y China con el solo objeto de tomar parte en los juegos que prometen ser sensacionales.

Leonardo Gavia, E. Diy, H. M. Barredo, Guillermo Aragon, J. M. Barredo, Royales y otros mas figuran en la lista de raquetas locales que lucharan con los invasores para retener aqui el campeonato nacional de Manila.

En el programa preparado para los partidos de inauguracion de esta tarde se han incluido a cuatro de los invasores. Schwartz de Australia que ha venido juntamente con Moon, entrara en lid con Manoling Barredo, que un tiempo llego a ser campeon nacional. Barredo continua siendo considerado como uno de los mejores jugadores de tennis en la localidad ,aunque muchos creen que ya no es tan formidable como lo era hace algunos años. Su lucha con Schwartz promete ser dificil. El australiano, segun los que han tenido ocasion de verle en sus juegos de exhibicion y entrenamiento en las canchas del Manila Tennis Club, es un jugador fuerte. Creen los admiradores de Schwartz que este es uno de los fuertes candidatos al titulo de campeon nacional de Filipinas en tennis.

Por otro lado S. Hayashi, que figura como el numero 9 en el la lista de tennistas del Japon, afrontara a Wilfredo Royales de la Universidad de Filipinas, que llego a ser finalista en el reciente torneo intercolegial de tennis, cuya victoria sobre Rodrigo Diaz es considerada como uno de las mas distin-

(*Continua en la página 10*)

Atletas invasores que contenderan en Manila

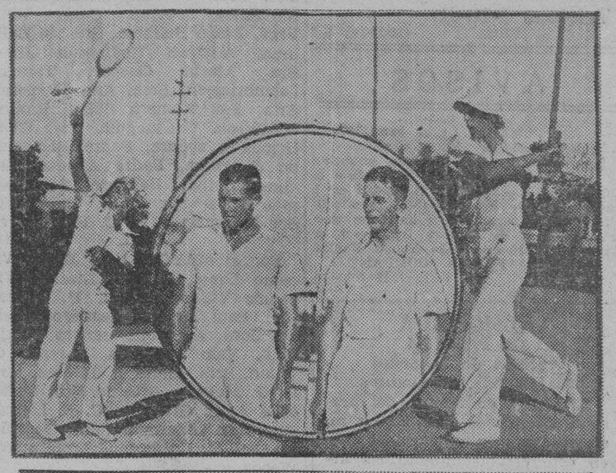

Los primeros grupos de atletas invasores que contenderán con los equipos locales en distintos campeonatos deportivos, llegaron ayer tarde, dispuestos a presentar batalla decisiva para posesionarse de los trofeos de campeonato de las islas. En la fotografía de arriba aparecen los miembros del equipo femenino de basketball de Shanghai que han venido dispuestos a contender con las basketbolistas locales. Ellas vinieron con su entrenador Wm. J. K. Woo. En la fotografía de en medio están los ases australianos de la raqueta E. F. Moon y L. A. Schwartz para participar en el campeonato de tennis All Comers bajo los auspicios de la P. A. A. F. Esta pareja de australianos se entrenó ayer tarde mismo en juegos de entrenamiento en las canchas del Manila Tennis Club. Abajo el equipo de futbolistas de Singapore, integrado por oficiales militares de la Gran Bretaña, que desde mañana por la noche hará su aparición en el campo de football del Jose Rizal Memorial Stadium en lucha contra el equipo de la American-European Y.

PARTIDOS DE CAMPEONATO DE FOOTBALL

El equipo invasor de Malaya contendera con la seleccion de A-E Y.M.C.A.

La inauguración del torneo de campeonato de football bajo los auspicios de la Philippine Amateur Athletic Federación tendra lugar mañana por la noche en el Jose Rizal Memorial Stadium. El programa inaugural de este torneo, es como sigue:

En el Rizal Memorial Field

7:20 p. m.—Casino Español vs. La Salle

8:45 p. m.—Malaya Command vs. American-European Y. M. C. A.

El equipo invasor que ha sido invitado expresamente por la P. A. A. F. de Singapore para contender con los equipos locales, "Malaya Command" llego ayer tarde, a bordo del "Coblenz" dispuesto a disputar el campeonato de Filipinas. Los miembros de este equipo se consideran en apropiadas condiciones para entrar inmediatamente en acción.

El equipo invasor fue recibido en el pantalan ayer por altos funcionarios de la Federación Atletica que se ha encargado de prepararles la acomodación necesaria. Dicen los jugadores que han disfrutado de un excelente viaje y que se mantienen en perfectas condiciones para desplegar un juego magnifico en competencia con los teams locales.

Con el fin, sin embargo, de familiarizarse con las condiciones del campo local, los malayos estuvieron jugando durante una hora en el ground del Jose Rizal Memorial Stadium anoche. No obstante el hecho de que acababan de desembarcar de un largo viaje, los invasores en sus entrenamientos de anoche probaron que el efecto el viaje no ha hecho mella en su habilidad y ligereza.

Despues de una hora de correr

(*Continua en la página 10*)

Italia no renuncia a los juegos olimpicos

(Servicio Transoceanico)
Exclusivo a La Vanguardia

Roma, 12 de febrero.—Contradiciendo las noticias venidas de Tokio, aqui nada se sabe de que Mussolini haya renunciado al derecho de Italia de celebrar los Juegos Olimpicos en Roma el año 1940, en favor del Japon. Antes al contrario, prosiguen los planes en tal sentido.

Es curiosa la situacion que se esta creando entre dos pueblos que estan preparandose para una olimpiada que va a celebrarse de aqui a cinco años, no existiendo de antemano ninguna declaracion oficial todavia.

PROGRAMAS de RADIO

KZRM

Martes, Febrero 12

5:00 p. m.—'Variedades.'
5:30 p. m.—Programa musical con la orquesta del 'President Kefferson'.
6:10 p. m.—Informaciones en castellano.
6:30 p. m.—Informaciones en ingles.
7:00 p. m.—Selecciones de piano, por Iluminada Mendoza.
Alt Wien—Godowsky
Villanella—Raff
Were I A Bird—Henselt
La Vida Breve—De Falla
7:15 p. m.—Mo y Noah.
7:30 p. m.—'Dames' patrocinado por el Capitol Theater.
7:45 p. m.—Cantos, por Rafael Yabut.
For You Alone
Rosita
Irug, Kundiman
It Is Up To You
8:00 p. m.—Max Lazo y sus Hawayanos.
8:10 p. m.—Stephen Foster—Melodias en honor al aniversario de Abraham Lincoln.
8:25 p. m.—Momento Lirico.
8:55 p. m.—Cotizaciones.
9:00 p. m.—Programa especial en honor al aniversario de la coronacion del Papa Pio XI.
Oradores: Manuel L. Quezon, el Arzobispo O'Doherty, y el Delegado Apostolico Mons. Piani, Maestro de ceremonias, Hon. Jose Ma. Delgado.
Sonata in F minor (1st Movement)—Brahms; Prof. Maria Mota, pianista
Oremus pro Pontifice—Gregoriano
Long Live the Pope (canto popular); St. Joseph's Seminary Male Chorus
Meditation from Thais—Massenet
Momento Musical—Schubert, Noli Reyes, violin; Carlos Reyes, piano
Ave Maria—Angelo Mascheroni (primera vez en Manila); Asuncion Loanco de Lopez, mezzo-soprano; Noli Reyes, violin; Modesto G. Marquez, 'cello; Mariano Aguilar, piano.
Kol Nidre (Hebrew Melody)—Bruch
Ave Maria—Schubert; Modesto G. Marquez, 'cello; Prof. Iluminada Mendoza, piano
Album Español—Moszkowski

KZEG

Martes, Febrero 12

2:00 p. m.—Romanzas.
2:30 p. m.—Jazz.
3:00 p. m.—Programa filipino.
3:30 p. m.—'Appreciation hour'—
Trista and Isolde—Wagner; Philadelphia Symphony Orchestra, bajo la direccion de Leopold Stokowski
Idyll from Siegfried—Wagner; Berlin State Opera Orchestra, bajo la direccin de Leo Blech
6:00 p. m.—Presentacion Popular.
7:00 p. m.—Jose Oliver Music Store.
7:15 p. m.—Solos de saxofon por Lorenza Libunan—
Valse Juliana—Jascha Gurewich
Dolly Dimples—Louis Alter
Inspiration—Chester H. Hazlett
Sax-o-trix—Rudy Wiedoft y Dominico Sabino
7:30 p. m.—'Variedades' clasicas.
7:45 p. m.—Programa de la Thompson Stevenson, Inc.
8:00 p. m.—Musica para la cena.
8:15 p. m.—Cantos de Filipinas—Solos y duos por Rosario Albano y Marcelo Teñoso—
Aglabas Ti Aldao—Duet
Mangricaca Cadin Biagco—Duet
Kenca Oh Narangas—Marcelo Teñoso
Kenca Sally—Rosario Albano
8:30 p. m.—Circulo Hispano.
9:00 p. m.—Musica popular.
9:30 p. m.—Programa de placas Victor.

KZIB

Martes, Febrero 12

5:00 p. m.—The Revellers, bajo la direccion de Francisco Molina y Ramon Navales y con los siguientes artistas: Ely Ramos, Luz Mat. Castro, Manuel Agregado Jr., Naty Crespo, Mariano Ventura, Cecilia Noblejas, Ting Ibañez, Flora Fajardo, Ciring Amado, Tony Noblejas.
6:00 p. m.—Programa clasico.
6:20 p. m.—"Variety Program" organizado por Connien Young y Lucy Artacho.
6:40 p. m.—Programa de la Farmacia Manuel Zamora.
7:00 p. m.—Notas del mercado.
7:05 p. m.—Repeticiones.
7:20 p. m.—Cantos, por Gorgonia Acosta.
7:30 p. m.—Cotizaciones.
7:35 p. m.—Programa de cantos patrocinado por "El Barato."
Impresiones sobre aires Filipinos—Molina; Constancia Ferrer y Prof. Iluminada Mendoza, pianos
O Divine Redeemer—Gounod
Agnus Dei—Luz Guariña, soprano; Prof. Iluminada Mendoza, piano
Ave Maria—R. Cornejo
Lolita—Bucci Pecci; Vicente Villanueva, tenor, Gilda Kilayko, piano
Ave Maria—F. Buencamino
Ang Maya—J. Estella; Marieta R. de Galan, soprano; Anita Azanza, piano
On Wings of Song—Mendelssohn; Asuncion Loanco y Pantaleon Lopez (soprano y baritono).

Mañana comenzara el torneo de natación de escuelas secundarias

El campeonato de natacion entre las escuelas secundarias comenzara definitivamente mañana por la tarde en el tanque de natacion del Jose Rizal Memorial Stadium. Este campeonato se llevara a cabo bajo los auspicios de la P.I. Swimming Association.

La inscripcion de nadadores que participaran en este torneo vinieron de la Philippine School of Arts and Trades, Far Eastern University, Manila Central School, Laguna High School y U. P. High, La Philippine Women's University tambien ha inscrito un equipo de nadadoras.

El programa de eventos para este torneo de natacion y es como sigue: Febreros 13, a las 4:30 p, m.—

1. 400-M, free style (niños)—trials
2. 100-M. free style (niños)—trials

(*Continua en la página 10*)

los ganadores de la primera ronda el día 22 de febrero, el semifinal el día 24 y los partidos finales el día 2 de marzo.

oyales derroto a J. M. Ansaldo

l ultimo cuarto del torneo de bajo los auspicios del Alu- Tennis Club, se ha jugado du- los días sábado y domingo de ana pasada, con los siguien- sultados:

ido K. Rosales, derroto a Ansaldo en tres sets seguidos 6-1, 6-0, 6-4.

. Rivera venció a V. D. Ace- también en tres sets seguidos, 6-1, 7-5.

Blanco batió a E. Rosal, de un partido que se pro- en cuatro sets, por 8-6, 4-6, 6-3.

partido final de este torneo será el domingo venidero por de a la hora acostumbrada, nte con los partidos de ación del torneo de tennis damas. Se espera que Gon- Manuel y Wilfrido K. Royales los finalistas que contenderán el campeonato del club.

pecto al torneo de tennis do- entre hombres, la gerencia del ha expresado la confianza de inaugurarlo desde el sábado . El programa completo de torneo de tennis dobles es co- sigue:

Febrero 16—A las 3

Manuel-Santos vs. Dr. Tori- S Cailles

Villareal-L. Yap vs. J. Gavia- Zapanta.

Corpus-D. Lucas vs. I. Mathay- K. Royales.

Rivera-Alvier vs. V. Acebron- Rosal

Hotchkiss-G. Quismorio vs. I. Blanco-R. Iglesias.

Hermanos Calixto vs. Hermanos Lumain.

Sanchez, Pedro e Hijo vs. Uy Kee Hijo-A. Tan.

Hermanos Limbaga vs. C. Cruz-C. Peñaloza.

cuarto final será jugado por

M. SOTELO
AGENTE COMERCIAL
Comisiones y Consignaciones
P. O. Box 137 Iloilo

Formula: Menthol 0.3 gm., Camphor 6 gm., Oil Eucalyptus 0.1 gm., Boric Acid 8.5 gm., Oil Pupillo 0.1 gm., Excipients to make 30 gm.

GANGAS en COCHES USADOS Esta Semana

GRAHAM—Sedan, 1932, modelo Deluxe, completamente carenado y garantizado en excelentes condiciones .... ₱750.00

STUDEBAKER—Cupe, modelo 1929. Este coche se halla en muy buenas condiciones y es una ganga por .... ₱450.00

DODGE—Victory Six Sedan en buenas condiciones, una ganga por .... ₱550.00

FORD—Sedan, 1933, 4 puertas, completamente carenado; nuevo Duco, garantizado en condiciones de primera .... ₱1,300.00

ROCKNE—Sedan, 1932, 2 puertas, en excelentes condiciones .... ₱875.00

DE SOTO—Roadster, completamente carenado. Nuevo Duco, 2 gomas nuevas y garantizado en excelente estado .... ₱725.00

DODGE—Sedan, 6 cilindros, 5 pasajeros, en buen estado de uso .... ₱550.00

DODGE—Camión, 1930, 1½ tonelada, con carroceria, en buenas condiciones .... ₱500.00

NASH—Sedan convertible, completamente carenado, nuevo Duco, nueva tolda y garantizado en buenas condiciones .... ₱650.00

STUDEBAKER—Roadster convertible, modelo 1933, tan bueno como nuevo, por .... ₱1,650.00

MANILA MOTOR CO.
Depto de COCHES USADOS—506 Tanduay

BAILE DE CANDIDATAS A REINA DEL CARNAVAL DE 1935

JUEVES 14 DE FEBRERO DE 1935

El aplazamiento del BAILE de CANDIDATAS a reina del Carnaval al dia 14 de Febrero de 1935, fue decidido a peticion de los empleados del gobierno y las Casas Comerciales.

PRIVILEGIOS DE LOS ACCIONISTAS
PRIVILEGIOS ORDINARIOS

1. Una medalla de accionista que le da derecho a entrada libre a todas horas en los terrenos del Carnaval.
2. Un billete para el Baile de Candidatas que se dara en el Auditorium del Carnaval el 14 de Febrero de 1935, con las señoras que quiera llevarse consigo.
3. Cinco billetes que dan derecho a su poseedor a otros cinco bailes en el Auditorium.
4. El privilegio de poder llevarse consigo en el Auditorium a dos señoras libre de todo pago.

PRIVILEGIOS ESPECIALES

5. Cinco billetes adicionales para cinco bailes mas en el Auditorium.
6. El derecho de escoger cualquier baile durante la temporada, con excepcion del Baile Infantil de Disfraces.

PRIVILEGIOS EXTRA-ESPECIALES

7. Dieciocho billetes para todos los bailes durante la temporada.

RENUEVE SUS ACCIONES AHORA

Carnaval y Feria Comercial é Industrial de 1935

Del 16 de Febrero al 3 de Marzo

M.E.C.D. 2016

ANUNCIOS Clasificados

FINCAS

₱3,000—STA CRUZ—Tres accesorias de 2 pisos en excelente estado con su terreno de 120 m. c. Rentan ₱50 mensual. Se venden por solamente ₱3,000 al contado. Razón: C. M. Hoskins & Co., Corredores de Fincas, 185 David. Teléfono 2-22-16; 2-87-37.
(12-feb.-35)

SE VENDE BARATO. — Un lote de 20,000 m. c. adyacente al Grace Park Subdivision y a menos de 2 kilometros de los límites de la ciudad, a 50c. m. c. Las subdivisiones colindantes se venden de ₱2.00 a ₱3.00 m. c. Razón: P. O. Box 1625, Mania.
(24-oct.-h.n.a.)

CHALET EN BAGUIO
SE ALQUILA en ₱100.00 al mes en Happy Glen No. 10 Se concedera una reducción, si el tiempo del arriendo es largo. Esta amueblado. Razón: Beatriz Brown—1096 R. Hidalgo. Teléfono 2-22-22.
(11-12-13-feb.-35)

SE VENDE.—9,292 m. c. de terreno elevado en Manila Height cerca del depósito de agua, 126 metros de frente en el Central Boulevard, con agua artesiana, por ₱0.30 m. c.; costó ₱1.00 el m. c. Se vendera la mitad o todo. Razón: Houston Rubber Co., 548 Ave. Rizal, Manila.
(1-4-6-8-12-feb.-35)

SE VENDE.—Un Chevrolet Sedan 1928, ₱175.00; un Ford Sedan 1930 ₱425.00; un Star Touring ₱87.50; un Citroen Touring ₱225.00. Razon: Rizal Electrical Service 870 Avenida Rizal.. Teléfonos 2-23-68 y 2-66-39.
(12-feb.-35)

SE ALQUILAN

SE ALQUILA.—Una casa de dos pisos con 4 dormitorios, 2 baños, comedor, sala, cocina y garage. Alquiler mensual ₱75.00, 408-C Paz. Para pormenores 411 Merced, Paco, o llame al Teléfono 5-74-37.
(12-14-16-feb.-35)

SE DESEA

SE DESEA COMPRAR.—Una parcela de terreno en Camanes Sur, que se extienda o vea hacia la costa, de unos 500 a 1,000 hectareas de extensión. Diga precio y situación por carta a "Terreno", c/o P. O. Box 775, Mazila.
(29-nov.-d.a.)

PERDIDA

AUTOMOVILES

SE VENDE. — Cadillac Touring, modelo 59, motor superior, 5 gomas nuevas, ₱400.00. Tel. 6-76-09, Sr. Ramos.
(11-feb.-h.n.a.)

MISCELANEA

SE VENDEN. — Dos camas, estilo español, tamaño 3|4; un aparador de narra, doble espejo; doce sillas de comedor. Razón: 2706 Taft Ave. Extensión. Teléfono 5-18-01.
(12-13-feb.-35)

AVISOS

Manila, 1.° de Feb., 1935
A Quien Concierna:
Los firmantes por la presente anuncian su intencion de dirigir una instancia a la Oficina del Ingeniero de la Ciudad en o hacia el 12 de Febrero, 1935, para solicitar permiso para instalar un motor electrico de 1 c. de f. para Compresor de Aire en 413-415 Azcarraga, Tondo, Manila.
ASSOCIATED OIL COMPANY
(1 al 12 feb.-35)

ALMONEDA
LA PRENDA
Agencia de Empeños
259 Cabildo, Intramuros
El día 4 de Marzo del presente año, desde a las 8:00 a. m. se venderan en publica subasta, en este establecimiento las alhajas y otros objetos de valor empeñados en el mismo durante los meses de Mayo, Junio y Julio de 1934 y cuyos respectivos plazos han vencido.
(12-14-16-feb.-35)

Hoy Empieza Los..

(Continuacion de la pagina 9)
guidas de la presente temporada de tennis.

Si bien se predice que Royales tendra muchas dificultades para batir a su rival japones, en cambio se asegura que sabra darle quehacer cuando los dos se pongan frente a frente raqueta en mano.

Leonardo Gavia, el doblemente campeon de tennis y que ostenta los titulos de campeon nacional y campeon intercolegial, tendra que verse con otro jugador local, Alfredo Diy de la Universidad Nacional. Este partido constituye la atraccion principal del programa concertado para esta tarde.

El otro australiano E. F. Moon, hara su primera aparicion en las canchas mañana por la tarde en competencia con Maximo Sanchez. El triunfo de Moon es asegurado por todos.

12 Unidades...

(Continuacion de la pagina 9)
cion completa de las doce unidades participantes es como sigue:

AGNO VALLEY
Coach—Pablo G. Soriano
1. C. Abuan, 2. G. Barte, 3. E. Cansino, 4. L. Casco, 5. M. Cuaresma, 6. D. Español (cap.), 7. A. Lopez, 8. F. Manrapat, 9. P. Negalan, 10. N. Pagaduan, 11. F. Reyes, 12. R. Rodriguez.

BICOL ASSOCIATION
Coach—Jose G. Medina
13. A. Amante, 14. A. Balboa, 15. J. Ballesteros, 16. C. Buelo, 17. P. Erullen, 18. G. Empleo, 19. D. Jaromamay, 20 F. Juadnes, 21. J. Madera, 22. A. Montero, 23. T. Palmero, 24. T. Sepagan.

CAGAYAN VALLEY
Coach—Pedro Mallongga
25. S. Lasam, 26. P. Guran, 27. C. Gacutan, 28. B. Pacquing, 29. F. Tugade, 30. F. Guzman.

CENTRAL LUZON
Coach—Leandro Jimenez
31. F. Agustin, 32. M. Bongolan, 33. G. Guray, 34. E. Gutierrez, 35. B. de Guzman, 36. P. Manubay, 37. A. Ramirez, 38. C. Rebuit, 39. D. Tolete, 40. J. Trajano, 41. S. Tuason, 42. E. Villanueva.

EAST VISAYAN
Coach—Regino Estolero
43. M. Arcay, 44. B. Bulilan, 45. L. Chavez, 46. B. Delegero, 47. T. Escalante, 48. T. Galares, 49. F. Lumba, 50. A. Omictin, 51. A. Orimaco, 52. S. Pastor, 53. S. Saimbagat.

MANILA
Coach—Pedro Ablan
54. G. de Grano, 55. A. Francisco, 56. E. Lingat, 57. A. de la Cruz, 58. Palanca, 59. L. Galveres, 60. H. Sacdalan, 61. Albert Ray, 62. Bob Russel, 63. L. Anugue, 64. P. Mariano, 65. T. Mendiola.

NORTHERN LUZON
Coach—Proilan Asis
66. A. Alzate, 67. D. Biares, 68. E. Cajuscusan, 69. D. Gavino, 70. S. Ramiscal, 71. T. Reyes, 72. E. Tacata, 73. V. Ventura.

NOTHERN MINDANAO
Coach—Leocario Tamin
74. J. Alqutala, 75. H. Alvarez, 76. V. Austria, 77. A. Balendres, 78. V. Borja, 79. A. Cagling, 80. B. Aduave, 81. J. Frias, 82. C. Macabale, 83. M. Patron, 84. J. Taala, 85. E. Talalata.

CAVITE-RIZAL-TRADE
Coaches—R. Almario, A. Nicanor
86. M. Regidor, 87. F. Bucoy, 88. J. Restauro, 89. J. Canape, 90. R. Merilos, 91. S. Dalida, 92. J. Villareal, 93. A. Ferrer, 94. C. Galicano, 95. J. Collantes, 96. R. Rafael.

SOUTHERN TAGALOG
Coach—Diomedes Carlos
97. A. Jurado, 98. E. Abandia, 99. V. Arevalo, 1000. S. Zuniga, 101. J. Macasaet,, 102. Cabantag, 103. P. Agcaoili, 104. N. Arnival, 105. E. Bagon, 106. V. Gupit.

SOUTHERN MINDANAO
Coach—Andres Carillo
107. Abdul Dalayuddin, 108. Usman Jamasali, 109. F. Agua, 110. Kosin Pasawidon, 111. M. Talipon, 112. F. Igual.

WEST VISAYAN
113. N. Tupas, 114. T. Exito, 115. C. Laman, 116. E. Hangarter, 117. J. Vingno, 118. H. Infante, 119. C. Rivera, 120. A. Magcal, 121. M. Palma, 122. E. Castillo, 123. J. Intano, 124. P. Paderos.

Partidos De...

(Continuacion de la pagina 9)
por el campo los visitantes expresaron su satisfaccion por las condiciones del campo y la combinación de luces en el mismo.

En cuanto al equipo de Java, que tambien participara en el campeonato de football, se espera que llegara mañana procedente de Sprpebaja, a bordo de "Tjikembang." Este equipo hara su primera aparición el sabado contra el team de la Universidad de Filipinas.

Con estos dos equipos invasores, el torneo de football de este año bajo los auspicios de la P. A. A. F. se espera que sera sensacional e interesante. Siete equipos en total participaran en los juegos, cinco locales que representante a instituciones escolares y clubs deportivos y dos visitantes. Los equipos locales que representan a institude footbal son: Universidad de Sto. Tomas, La Salle, Casino Español, American-European Y, Universidad de Filipinas.

La Audición De..

(Continuación de la página 5)
do Rasay que con sus 'kampilanes' y escudos y sus gestos belicos, al son de la musica netamente mora adaptada por el Prof. Molina, parecian verdaderos mahometanos dispuestos a morir peleando.

En el canto igorrote, arreglado por el Prof. Santiago, en el que tomaron parte la orquesta y ocho alumnos de canto del Conservatorio, predominaban las notas lugubres y graves,

El 'tinikling', baile leyteño arreglado por la Sra. Reyes-Tolentino y bailado por las Srtas. Elvira Bocobo y Regina Isaac, y los jovenes Salvador Campo y Manuel Amado, requeria mucha agilidad. Los que tomaban parte tenian que evitar dos largas cañas que se pegaban ritmicamente.

Otros numeros que tambien gustaron al publico fueron, el "maramion," baile bisayo; el 'pagkagarboso" balitaw cebuano cantado por la Srta. Loreto Romualdez; 'Tulog na bunso', cancion de cuna ejecutada al violin por el compositor Prof. Tapales; 'paisajes,' presentado en el piano, violin, flauta y violoncello por la Sra. de Sevilla, y los Sres. Vallejo, Esguerra y Molina; el 'kumintang' arreglado por el Prof. Santiago, y cantado por la Srta. Enya Gonzales, con acompañamiento de la Orquesta del Conservatorio, con la Srta. Elsa O'Farrel, arpista, y el Sr. Juan Silos, Jr.; y finalmente el 'Rondo en G menor' basado en el canto popular, Magtanim Hindi Biro',

El Presidente Quezon y el Senador Osmeña, despues del acto, expresaron su deseo de que la juventud se interese por el arte nativo. El Presidente Bocobo anunció que, dada la acogida por los estudiantes y el publico, acometerá con mas entusiasmo la tarea de perpetuar los bailes y cantos filipinos.

El Baile Oficial..

(Continuación de la página 5)
ciales de la Tayabas Orchestra y Tirso Orchestra. Estas dos afamadas organizaciones han sido contratadas por la Asociación del Carnaval para tocar en todos los bailes, alterntivamente, que se darán en el Auditorium, durante diecisiete noches, incluyendo el baile de Candidatas que se ha transferido para el miércoles, 13 de presente.

La situacion actual de las candidatas a Miss Philippines segun el recuento del sabado, 9 de Febrero, es esta:

Julieta Abad	22,500
Catalina Zavala	17,500
Conchita Sunico	13,000
Celia Araullo	7,500
Rizalina Barba	6,500
Carmeling del Rosario	3,500
Lourdes Alunan	3,000
Daisy Hontiveros	3,000
Celestina Marcos	3,000
Paquita Hombrebueno	3,000
Nenita Serrano	2,500
Lucia Zabarre	2,500
Nieva Eraña	2,500
Remedios Borromeo	2,000
Consuelo Joson	1,000
Purita Kalaw	1,000
Pacita Madrigal	1,000
Carmen Fores	1,000
Pilar Blanco	1,000
Margot Heredia	1,000
Belen Gueco	1,000
Celia Martinez	1,000
Rosario Locsin Soriano	1,000

El Dia De La...

(Continuación de la Pág. 5)
A las dos de la tarde se verificó la proclamacion de Socorro Villa, 'Miss Far Eastern University de 1935' con ceremonias apropiadas. La Sra. Belen Enrile de Gutierrez, decana del Colegio de Edu-

Pasajeros que llegan y salen

Por el PRESIDENT JEFFERSON de Seattle y puertos de escala:
R. G. Allman, Mrs. R. G. Allman, P. V. Appleby, Miss J. Appleby, Miss Jean Appleby, Duncan Bell, Mrs. Duncan Bell, K. C. Choo, R. F. Chutter, Mrs. R. F. Chutter, E. H. Cooper, I. P. Crowder, Srta. Juana Cue, A. Dreyfus, J. T. Gailey, Mrs. W. E. Grant, Mrs. Myrtle Helton, H. G. Iverson, Errington Laidlaw, Edw. Levin, Jr., Wm. Levin, Miss L. W. Loh, Mrs. H. Lorenzen, F. Machado, Sra. de F. Machado, Muy Rev. Paul Matthews, Mrs. G. McCarthy, John Milne, Mrs. John Milne, O. E. Nelson, G. Smet, Mrs. G. Smet, C. V. Starr, Dr. L. S. Suphakich, Mrs. L. S. Suphakich, Sun Chap Sui, Mrs. C. Tobin, H. C. B. Watson, H. B. Whitmore, Mrs. H. B. Whitemore, Miss H. Wiley, J. K. Woo, Mrs. Paul Matthews.

Por el "COBLENZ", de Europa y puertos intermedios:
Benito Martinez Cadiz, Rev. Edward J. McCarthy, Srta. Trinidad Montes, Srta. Carmen Montes, Srta. Anna Ott, Srta. Gloria Robles, Srta. Eugenia Robles, Antonio Salces Sobrino, Cesar Villa Vega, Diego Balibrea, Sra. de Balibrea, Adriaan Bodingius, Jules Sra. Maria Gaspar, Terence Leembruggen, Srta. Ana Nogueras, Srta. Paz Romero Salas, Ramon Manterola Urchueguia, Jose Celis Urlona y señora, Padre Bienvenido Jungueza, Padre Alberto Medina, Lothar Behrend, Sor Carmen Reta, Sor Maria San Juan, Sor Florencia y W. C. Bitting, jr.

Por el MAYON, para Iloilo: Vicente Lopez, Dr. A. Lizares, Vivencio Villarruz, Mrs. P. Kurtzwiel, Paul Malone, Leandro Locsin y señora, A. Aboitiz señora e hijo, Felix Yulo y señora, Lorenzo Q. Vidad, Srta. Maria A. Lizares, Mrs. D. G. McVean, Sra. de S. J. Lucas, Miss Anna Ott, Cor. C. E. Livingston, Dan Lederman, Jaime Mariño, Manuel S. Cocepcion, Mrs. A. W. Woods.

Para Zamboanga: A. Tulawi, Nazario Peñas, Capt. P. A. Hollister.

Para ida y regreso: E. G. Hoffman, Mr. y Mrs. N. Baldwin, Wm. Pennington, Miss Opal Farmer, Mrs. H. A. Day, E. L. Hinds, Carlos Young, Mr. y Mrs. S. W. How, Rev. Wm. P. Cummings.

Por el BOHOL II, de Nuevo Washington: B. de Galban, B. Maagna, J. Tolentino y señora, M. Peralta, I. Castillo, A. Castillo, E. Meñez y D. Tolentino.

De Romblon: S. A. Vicroy, H. F. Rusi, P. Morada, V. Benigno, H. Benigno, F. Misma, W. B. Allen, P. White, C. P. Hanm, A. Sto. Domingo, D. Sto. Domingo y Yp Tay.

De Boac: A. Luarca, P. Malapit, R. Gonzales y señora, C. Tiglao, I. Polumar, H. Rapita, M. Salcedo, A. Mendoza, N. Lagmar Q. Perlas y M. Memento.

Gasan: D. Soto, S. Javier, F. Sorno, E. de Magalan, F. Lecaros, Y. Evoro, B. Rimoy, Floro Corral, Florencio Corral, J. Villanueva, S. Suleta, Yong King y B. C. Tan.

De Tilik: Severa Tijadilla, Maria Tijadilla, Juana Tijadilla, Esperanza Tunay, Benita del Rosario, Antonio Maulion, Lucio Villaflores, Santiago Zubiri, Antero Vedayo, Est. Tameta, Policarpio Joverada, Filomena Tarriela, H. Valbuena, Norberto Vega, Petra Vega, Encarnacion Mercader, Maria Garcia, Juan Pasaluna, Vito Tesaluna, J. Zubiri, R. Valabez, M. Garcia, R. Kaugma, R. Morando y C. Bleza.

De Calivo: Yu Owa.

Por el KOLAMBUGAN, de Cebu: Sra. M. Tan y M. Ordaniza.

De Kolambugan: O. Reyes y B. Oatol.

NOTAS MARITIMAS
DE ALTA MAR E INTERINSULAR

BARCOS DE ALTURA

El vapor ANNA MAERSK es esperado este dia procedente de Nueva York, Norfolk y otros puertos.

Este dia levara anclas el vapor HOUTMAN para Reunion, Mauritius, Tamatave, Marquez, Durban y otros.

Ayer tarde arribo al puerto el vapor COBLENZ procedente de Europa y puertos usuales de escala. Fue despachado anoche para China y Japon.

El vapor CHANGTE llegara el dia 17 procedente de Hongkong y saldra al dia siguiente para Australia.

El transpacifico PRESIDENT JEFFERSON que llego ayer tarde, zarpo esta mañana para Seattle via puertos de escala.

BARCOS DE CABOTAJE

Mañana es esperado en este puerto el vapor NEGROS procedente de Iloilo y Pulupandan.

Esta tarde levara anclas el vapor MAYON para Iloilo, Zamboanga y Cebu.

El vapor CORREGIDOR saldra esta tarde para Iloilo y Cebu, aceptando pasajeros y cargamento.

Ayer tarde fue despachado el vapor FORTUNA para Mangarin, Coron, Culion, Cuyo y Puerto Princesa.

El vapor KOLAMBUGAN saldra esta tarde para Cebu y Kolambugan.

El Famoso...

(Continuación de la página 1)
fico".

"Si Japón llega a Alaska podra llegar a Nueva York", aseveró. No prestaria ninguna atención a Hawaii, sino que iria directamente a Nueva York. Ello representaria unas 20 horas".

Mientras tanto, el representante Mark Wilcox, de Florida, manifestó ante el comité de asuntos militares de la cámara que "lo único que hemos de temer en el caso de guerra con un pais oriental seria lá ocupación de Alaska".

La nación debe saber, dijo, "que Japón carece enteramente de minerales y Alaska es un verdadero deposito de ellos".

El representante Wilcox habló sobre su medida pendiente que vota $19,000,000 para 10 bases aereas que van a establecerse en Alaska, la zona del Canal de Panama, a lo largo de las fronteras de los Estados Unidos continentales y en el interior.

Por conducto del general de brigada Charles E. Kilbourne, de la división de planos de guerra, el decalca entrenamiento y defensa en plan sustituto del bill Wilcox, pidiendo seis bases aereas estrategicas en las costas y en Alaska.

El general Kilbourne, que ha vuelto recientemente de Filipinas, donde tuvo a su cargo la defensa de la bahia de Manila y de Subic, dijo al comité que el programa reca entrenamiento y defensa en tiempos de paz.

El general Douglas Mac Arthur, jefe del Estado Mayor, compareció previamente ante el comité militar con una serie de recomendaciones que comprenden un programa de construcción del ejercito regular para Hawaii, con un costo aproximado de $11,000,000.

Los preparativos de defensa en gran escala militar y naval en el Pacifico, que requieren $20,000,000 en cada caso, van a venir del Congreso. El gasto del ejercito en Hawaii sera al comenzar la construcción de una base aerea que costara $18,000,000.

La Armada reforzara las bases, astilleros y muelles en Pearl Harbor, Hawaii, Coco Solo, Panama y en la costa del Pacifico. El dinero para todo este presupuesto tendria que venir de un fondo de $300,000,000 que en el presupuesto para el proximo ejercicio se conoce con el titulo de "para obras públicas federales normales".

Las declaraciones del general Mitchell han recordado otras recientes afirmaciones de caracter sensacional. Hace varias semanas, propuso la construcción de 50 dirigibles que, según él, podrian bombardear al Japon y someterlo al poco tiempo.

Mañana Comenzara..

(Continuación de la página 9)
3. 400-M. free style (niñas)—final
4. 200-M. breast stroke (niños)—trials
5. 100-M. back stroke (niños)—final
7. 800-M. relay (niños)—final
8. 200-M. relay (niñas)—final

Febrero 14, a las 4:30 p. m.—
1. 400-M. free style (niños)—final
2. 100-M. free style (niñas)—final
3. 100-M. free style (niños)—final
4. 200-M. breast stroke (niños)—final
5. 200-M. breast stroke (niñas)—final
6. 100-M, back stroke (niños)—final
7. 200-M. relay (niños)—final
8. 400-M. relay (niñas)—final

Lista de jugadores—

P.S.A.T.—R. Rsurreccion, O. Andrabado, F. Sanding, F. de Leon, P, Roque, J. Bautista, C. Alcantara, P. Aralar, F. Singh, E. Clemente, V. Racoma y R. Yap.

Manila Central School—Clausen, Cooper, Little, Carpenter, Hogle, Mills, Cooper, Stagg, Einsiedel y Core.

Laguna High Schol—Eugenio Palileo.

De La Salle College—T. Francisco, F. Russell, F. Buencamino, A. Garcia, B. Francisco, C, Russell, L. Richel, F. Uy, R. Garcia, J. Soler, C. Lobregat, A. Sison, D. Diaz, E. Garcia y C. Squi-lantino.

F. E, U. High—P. Paras, F. Remedios, R. Gregorio, C. Ebreo, J. Manlungat, R. Aguilar, J. de Leon, E. Galvez, C. Polvorosa, C. Trinidad, B. Causapin, R. Villanueva, R. Custodio, E. Zayco y M, Escobar.

U. P. High—A. Sumulong, A. Macapinlac, A. Castro, R. Nazarreno, G. Rivero, L. Hontiveros, P. Gomez y S. Custodio.

Lista de nadadoras—

Philippine Women's Univ. high—Estela Lozada, Luz Abad Santos, Mildred Gonzaga, Aurora Zablan, Amanda Abad Santos, Nani Gonzaga, Aurora Suntay, Eveleyn Suntay, Gloria Zablan, Ester Javier y Victoria Abad Santos.

Mussolini Inicia..

(Continuación de la página 1)
avanzada italiana en Asdub, al sur de Ualual, londe también se desarrollo otro combate enconado el 5 de diciembre pasado.

El ministro en Addis Adaba, capital de Etiopia, ha recibilo instrucciones de promular una protesta general, dice una nota. Ya se ha recibido en la secretaria de la Liga de las Naciones una protesta etiope con motivo de la batalla del diciembre.

Han sido llamalos a servicio oficiales de la reserva voluntaria de italianos y enviados a Somalilandia y a la colonia italiana de Eritrea en el Mar Rojo, para entrenar a las tropas nativas, según informes recibidos aqui. También se dice que ya se han embarcado muchos materiales de guerra con destino a tales puntos.

Ciento cincuenta soldados fueron muertos en cada lado en el encuentro de la frontera de Ualual el 5 de diciembre, que, según los italianos, fué iniciado por etiopes, y según los etiopes, fué promovido por los italianos.

El premier Mussolini ha rechazado la proposición de arbitraje del emperador Taile Selessie. El emperador negro rechazo la demanda de reparaciones le Mussolini y endoso el asunto a la Liga de las Naciones.

Escaramuza tras escaramuza han contribuido a la probabilidad de un posible conflicto abierto a lo largo de las fronteras indefinidas entre Etiopia y las colonias italianas de Eritrea y Somalilandia.

En Etiopia, el único estado africano soberano, que tiene 10,000,000 de habitantes, han venido desde hace mucho tiempo efectuándose preparativos belicos para afrontar la amenaza de Italia. Una misión militar belga ha estado en Addis Adaba durante varios años, consolidando las fuerzas de los capitanes, artilleria y ametrallaloras.

En algunos circulos coloniales de aquí se cree que el emperador intenta atacar Eritrea, afirmación publicada por el periódico semioficial Azione Coloniale. Se dice que el emperador ambiciona tener una salida al mar.

Las autoridades de Somalilandia rechazan los cuentos de las proezas de las fuerzas etiopes, afirmando que el emperador no ha logrado hallar un piloto que guiase un aeroplano militar para conducirle a la presencia del rey Victor Manuel cuanlo estuvo cerca de la frontera el año pasado.

Laudanzas A...

(Continuación de la página 1)
En su sermon, Mons. O'Doherty dijo en parte:

"Este es un dia de acción de gracias a Dios Topoderoso por las innumerables bienandanzas que nos ha otorgado. Es imposible hablar en pocas palabras de las bendiciones dadas por Jesucristo que murió por nosotros. El progreso de la Iglesia Católica y su poder en el mundo, se debe a Dios que ha prometido vivir con nosotros y por nosotros, hasta la consumación de los siglos".

Hablo de la Iglesia, acotando las palabras de Jesucristo: "Sobre esta piedra, levantare mi iglesia", y de como el Redentor designo a San Pedro para encabezarla. Refiriéndose a Su Santidad, el Papa, declaró:

"Aunque es verdad que Dios es la Fuente de nuestra religión, la Iglesia es de caracter humano, y por tal motivo, su cabeza debe ser humana, un símbolo visible de nuestra religión. Somos muy afortunados al tener por Pontifice al Papa Pio XI de cuyas virtudes personales no hablare, porque son muy conocidas en todas partes del mundo. Hemos venido aqui para dar gracias al Todopoderoso y rogar por su continuo amor y providencia y pedir que nos salve del mal y de la extinción".

Paso a hablar de la influencia estabilizadora del catolicismo en el mundo. "Que pasara al mundo sin la influencia estabilizadora del catclicismo? No obstante su influencia moral, aun hay errores y malquerencias. A veces nos entristecemos cuando pensamos en Rusia y en Mejico y en lo que han hecho a la Iglesia. Nos sentimos inducidos a cesar nuestras predicaciones, pero solo por un momento, porque no podemos detenernos ante estos peligros; tenemos un mandato divino y una misión y consuelo divinos. Estamos en lo justo. Roguemos al Todopoderoso que nos ayude a seguir adelante, siempre adelante.

"Demosle gracias por habernos dado por Vicario al Papa Pio XI. Pidamosle que bendiga al Papa porque su camino no esta alfombrado de rosas; como el de un alto funcionario del Gobierno, su camino no es facil. Pidamosle que bendiga al Vicario, que le de luz, y que le preserve por largos y muchos años".

Esta tarde y esta noche proseguiran los festejos, entre ellos, una parada de automoviles, una recepción en la Delegación Apostolica, y un programa de radio desde la estación KZRM.

Precios en el mercado de Manila

De Mañeru & Co., Inc.

Martes, 12 de Febrero de 1935

COPRA

	Precio por 100 K
Corriente	P8.90—
Buen Corriente	9.70—
Semi-resecado	10.10—
Resecado A	10.50—
" B	10.50—

ABACA: Precio por pico.

Grado AB	—15.25	—P15.50
" CD	13.25	— 13.50
" E	9.75	— 10.00
" F	8.50	—
" G	5.75	—
" H	4.75	—
" I	6.75	—
" J-1	5.75	—
" S-2	6.75	—
" S-3	5.75	—
AS — J-2	5.00	—
" K	4.00	—
" L-1	3.50	—
" L-2	3.00	—
" M-1	3.50	—
" M-2	2.75	—
" ML	2.75	—
" LM	2.50	—

Precio por fardo

Ovile 1	9.50	—
" 2	7.25	—
" 3	5.00	—
Damage 1	11.00	—
" 2	8.50	—
" 3	5.25	—
" 4	4.50	—
Tow 1	6.50	—
" 2	5.50	—
" 3	4.50	—
CantonNo.1	7.00	—
" 2	5.00	—
" 3	5.00	—
" 4	4.50	—
Manila Maguey No. 1	P....	—
" " " 2	3.50	—
" " " 3	3.25	—
" " " 4	2.75	—
Surtido	3.50	—

OBSERVACIONES
Mercado de Copra—Mejorando.
Id. de Abaca—Quieto.
Id. de O. T. Y.—id
Id. de Canton—id.
Id de Maguey—Sostenido.

EXISTENCIA DE GANADO

Febrero 11

Dia anterior	280
Arribos	136
Sacrificados	107
Muertos	1
Reexpedidos	6
Restan	302

PRECIOS DEL AZUCAR

Febrero 12
El centrifugado de exportadion de Manila, P6.40; exportación de Iloilo P6.50. Consumo local P7.80.

PRECIOS DE LA CARNE

Febrero 12
Segun la oficina de comercio e industria los precios de la carne este dia fueron los siguientes:
Cerdo primera P0.50-P0.55; segunda P0.45-P0.50; carne nativa primera P0.60-P0.65; segundo P0.50-P0.55, tercera P0.40-P0.45.
Carne importada: primera P0.90-P1.00; segunda P0.70-P0.80; tercera P0.50-P0.60.

PRECIOS DEL PETROLEO

Febrero 12
De la Socony-Vacuum Corp.
Gallo—P4.10 dos latas
Cometa—P5.00 caja
White Rose—P5.20 caja
De la Texas Co., Inc.
Carabao—P4.10 dos latas
PRECIO DEL PETROLEO CRUDO
Petroleo Crudo Socony — P42.00 tonelada metrica
Petroleo crudo Texaco P6.98 tambor de 50 galones.
PRECIO DE LA GASOLINA
De la Socony-Vacuum Corp.
Socony—P6.65 dos latas
0.16 litro
De la Texas Co., Inc.
Texaco—P6.65 dos latas
0.16 litro

Cotizaciones del Arroz

Febrero 12
Las transacciones del arroz esta mañana se hicieron con los precios siguientes:

PRECIOS DE LA OFICINA DE COMERCIO
NUEVA COSECHA

	Antigua Cosecha	Nueva Cosecha
ELONGELONG:		
1.a clase	P5.25—P5.35	P5.05—P5.15
2.a clase	5.15— 5.25	4.95— 5.05
MACAN:		
1.a clase	4.95— 5.05	4.85— 4.95
2.a clase	4.85— 4.95	4.75— 4.85

La lucha de radicales y conservadores en una Unión continua

Una lucha por la supremasia en la directiva de la Union de Tabaqueros de Filipinas, se ha hecho mas patente este dia, entre elementos radicales y conservadores, para las elecciones que se celebraran este mes.

Hasta ahora, los elementos conservadores parecen mas fuertes. Los radicales, por su parte, estan haciendo todo lo posible para dominar la organización, pero tropiezan con el "issue" de los conservadores, que hacen hincapie en el fracaso de la huelga de tabaqueros el año pasado.

Como se recordará, las elecciones que iban a celebrarse dias atras, fué interrumpida por un incidente que los radicales provocaron, antes de comenzar las votaciones. La reunion se disolvio en griterias.

BANCO NACIONAL

Martes, 12 de Febrero de 1935

Nueva York	G.T.	¾% pr.
Nueva York	A la vista	½% pr.
Londres	G.T.	2/0-3/16
Londres	A la vista	2/0¼
Amsterdam	G.T.	72⅛
Berna	G.T.	151¼
Milan	G.T.	575
Paris	G.T.	745
Madrid	A la vista	138
Singapore	G.T.	117¼
Japan	G.T.	57⅞
Shanghai	G.T.	74½
Hongkong	G.T.	89⅞
India	G.T.	133¼
Java	G.T.	71⅞
Hamburgo	G.T.	82⅝
Peiping y Tientsin		75¼

Para retirar letras de cambio sobre E. U.:
A la vista 1⅛% pr.
G. T. 1¾% pr.

Plata, Londres, Al Contado	24-7/16
Plata, Londres, Remision	24-9/16
Plata, Nueva York	53⅞
Descuento del Banco del Inglatera	—
Plata en barra:	
Nueva York, Londres	4.88-37
Londres, Nueva York	4.88-3/16

VALORES Y ACCIONES
LUNES, 11 DE FEBRERO, 1935

DE FRANCISCO REYES
Plaza Moraga No. 20 Telefonos 22013 y 23440
Martes, 12 de Febrero de 1935

MINAS: ACCIONES	Venta	Compra
Antamok	—	.78
Atok Gold	.12	.11½
Baguio Gold Mining Co.	.34½	.34
Balatoc Mining Company	34.50	—
Benguet Consolidated Mining	11.50	11.40
Benguet Exploration	.17	.16½
Big Wedge	.10	.09½
Equitable	—	.17
Gold Creek	.31	.30
Ipo	—	.75
Itogon	.36½	.35½
Suyoc	.26	.25
Philippine Syndicate	1.20	—
COMERCIALES E INDUSTRIALES:		
San Miguel Brewery	—	85.00
Compañia Maritima	—	—
Botica Boie (Ord.)	—	90.00
Botica Boi e(Pref.)	—	90.00
H. E. Heacock & Co. (Ord.), (Pagado)	—	—
H. E. Heacock & Co. (Pref.). (Pagado)	—	—
Philippine Education Company (Pref.). (Pagado)	—	50
Philippine Education Company (Ord.). (Pagado)	—	—
Philippine International Corporation	—	—
El Hogar Filipino 7%	—	—
La Urbana Liberados "C" 8%	—	—
El Ahorro Insular	300	—
OBLIGACIONES:		
Central Azucarera de Tarlac	—	—
Pilar Sugar Central	—	—
North Negros Sugar Co.	—	—
M. E. Company Ltd.	—	—
INDUSTRIA:		
Central Azucarera de Tarlac	—	100.00
North Negros Sugar Co.	—	—
Pilar Sugar Central	—	120.00
Central Azucarera de Bais	—	—
Central Azucarera La Carlota	—	120.00
Central Azucarera Sara-Ajuy	—	—
Victoria Milling Co., Inc. (Ord.)	100.00	70.00
Pampanga Sugar Co.	.45	.40
Victorias Milling Pref.	.88	80.00
Hawaiian Philippine	—	—
Kabankalan Sugar Co., Inc.	—	140.00
Central Luzon Milling Co., Inc.	—	—
Talisay-Silay Milling Co., Inc.	—	—
Central Azucarera Mount Arayat, Inc.	40.00	30.00
SEGUROS:		
Filipinas Compañia de Seguros	—	5.000
Insular Life Assurance Company Ltd.	—	350
Philippine Guaranty Company Inc.	—	350
Union Insurance Societ vof Canton	317.00	—
BANCOS:		
Banco de las Islas Filipinas	90	—
Hongkong & Shanghai Banking Corporation	—	1.600
China Banking Corporation	—	—
Chartered Bank of India Aust. & China	—	—
Peoples Bank and Trust Company	—	—

DEL MANILA STOCK EXCHANGE
Martes, 12 de Febrero de 1935

MINAS				
Abra Mining Co.	.50 V	—	—	—
Ambassador	.06½ V	.06	.06½	—
Antamok G. M. C.	80 V	.78	.78	—
Atok Gold M. C.	.12 V	.11½	—K	—
Baguio Gold M. C.	.34 V	.33½	.34	—
Balatoc Mg. Co.	34.50V	33.50	—	—
Benguet Consol.	11.40V	11.20	—	—
Benguet Ex. Syn.	.17½ V	.16½	.16½	.17
Benguet Gold.	—	.09	—	—
Big Wedge M. C.	.10½ V	.09½	—	—
Demonstration	.26 V	.25½	.25½	.25½
Equitable Ex. Co.	.18 V	.17	—	—
Fortuna G. M. C.	.10 V	.08	—	—
Gold Creek M. C.	.31½ V	.30½	.31	.31½
Gold River M. C.	.

PORTAVOZ DE LAS PROVINCIAS

IMPUESTO DE ...A COMBATIDO ...N ZAMBOANGA

...cejo pide que la nueva ...sión trabaje por su abolición

(Servicio Informativo)
...xclusivo a La Vanguardia

...Zamboanga, 29 de ...Urgiendo que la misión le... que irá este año a Esta... ...dos, recabe del Congreso la ... del impuesto de sisa ... aceite de coco de Filipinas, ...s legislaciones en vigor que ...udiciales a los intereses del ...filipino, el concejo municipal ... ciudad adoptó el día 23 de ... una resolución.

...sidente municipal Antonio ... informó al concejo que, se... diarios de Manila, el Pre... Manuel L. Quezon, con otros ...s de la legislatura, irá a ... para pedir la pronta apro... de la Constitución del nuevo ...o de Filipinas, así como ... para trabajar por la en... de algunas disposiciones ...cas de la ley Tydings-Mc... que son perjudiciales para ...lo filipino.

...smo presidente sugirió y el ... adoptó la siguiente resolu...

...cuanto, los diarios de Mani... ...n la noticia de la creación ... nueva Misión con el fin de ... América la Constitución de ...comunidad Filipina para ur... ...pronta aprobación por el Con... ...americano y gestionar entre ...tras la eliminación de aque... ...visiones económicas conte... ...n la Ley Tydings-McDuffie ...n perjudiciales para los inte... ...l pueblo filipino;

...cuanto, dicha Misión estará ...sta por el presidente del Se... ...filipino Hon. Manuel L. Que... ...residente de la Asamblea ...ipina Senador Claro M. ... y el Representante y Dele... ...Manuel Roxas, quienes sal... ...Filipinas el mes próximo ...

...cuanto, es de conocimiento ...que el Congreso está ac... ...en su período de sesio... ...cualquiera gestión que se ha... ...a mejorar el estado po... ...económico de Filipinas, po... ...tuada inmediatamente por ...Congreso;

...cuanto, existen varias le... ...es actualmente en vigor ...n perjudiciales para los inte... ...de Filipinas, una de las cua... ... la referente al impuesto de ...bre al aceite de coco filipino, ...legislación perjudica grande... ... la industria cocotera que ...tuye una de las principales ...es de ingreso de Filipinas;

...tanto, el Concejo Municipal ...mboanga, como genuino repre... ...te del pueblo de Zamboanga, ...o hoy en sesión extraordina... interpretando el verdadero ... de sus habitantes, resuelve ... como por la presente pide ... Misión que saldrá el mes ...no venidero para América ges... del Congreso Americano la ...ación del impuesto de sisa so... aceite de como filipino y de ... legislaciones actualmente en ... que son perjudiciales para los ...es del pueblo filipino."

...uentes hurtos en Lubao, Pampanga

(Servicio Informativo)
...xclusivo a La Vanguardia

...Pampanga, 9 de Febrero,— ...es casos de hurto y peque... ...s de efectos caseros y dine... ...egistran en este pueblo des... ... algun tiempo. Las autorida... ...s han investigado todos los ...atribuyen mas que a la pre... ...de una pandilla de ladrones ...ía economica que los vecinos ...ebio estan padeciendo en la ...dad, y que obliga a muchos ...arse de bienes ajenos para ...r a ciertas necesidades.

...nto de los casos de robo y ...cometidos hasta ahora se han ...do a articulos alimenticios, ...que pueden ser vendidas a ...poco precio, algunos muebles ...gallos, cerdos, patos y otros ...es domesticos.

...uno de estos casos de robo ...o victima el Sr. Felix Saplala, ...supervisor de este distrito, ...dio cuenta a la policia de ...dos noches, su reloj de ...desaparecido, ademas de ...joyas y una pequeña can... ...dinero. La policia que prac... ...mediata investigacion consi... ...ger al ladron, el cual despues ...sido sometido a un minu... ...terrogatorio, confeso que en ...se habia apoderado de los ...perdidos. De las declaracio... ...estadas por el ladron se in... ...que la gran mayoria de los ...de hurto y robo en pequeña ...que se ha cometido en el pue... ...debio a la desesperacion que ...a cierta gente necesitada ...habiendo encontrado traba... ...ganarse la vida honrada... ...y tener con que mantener a ...pectivas familias, se ven im... ...a apoderarse de lo ajeno ...seguir viviendo.

...el pueblo de Guagua, se sabe ...conocido dentista de dicho ...ha sido tambien victima de ...robo que se llevo varios apa... ...que se usaban en la clinica. ...muebles y efectos de facil ...S. S.

"Jamboree" de los Boy Scouts en Vigan

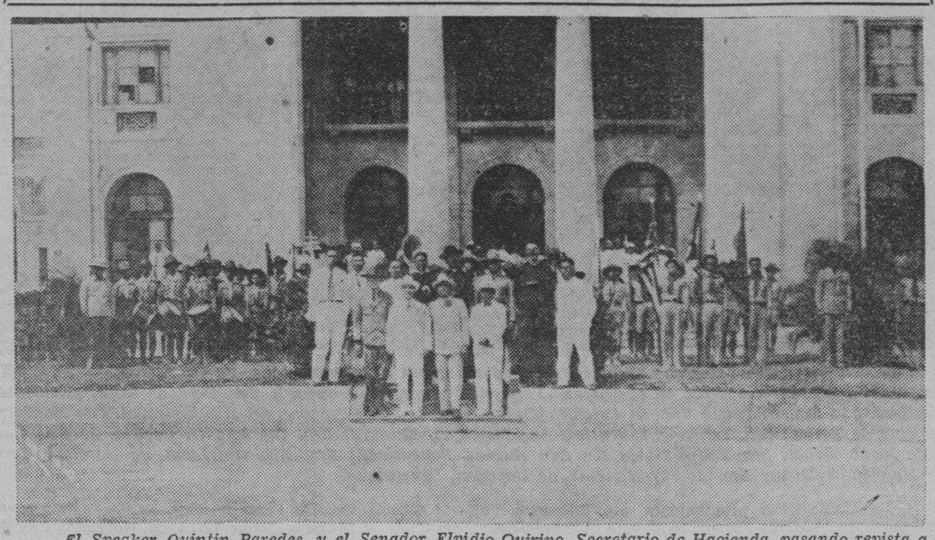

El Speaker Quintin Paredes, y el Senador Elpidio Quirino, Secretario de Hacienda, pasando revista a Boy Scouts durante el "Jamboree" celebrado en Vigan, Ilocos Sur, con motivo de la feria carnavalina de la ilocandia. En la fotografia aparecen entre otros el Gobernador Provincial de Ilocos Sur, Sr. Quirolgico, el Rev. P. Baltazar Advincula, el Rev. P. Fernando Guierzon, el Speaker Quintin Paredes y el Secretario de Hacienda, Senador Quirino.

Hay descontento hoy en Daet, Camarines Norte

(Servicio Informativo)
Exclusivo a La Vanguardia

Daet, Camarines Norte, 10 de febrero.—Nótase un ambiente ominoso en las esferas del Gobierno Provincial de esta provincia. Los empleados provinciales están quejosos y resentidos de un alegado trato injusto y descriminitorio que han venido recibiendo desde el año 1932 hasta el presente, pero que han procurado recatarlo y soportarlo con resignación, para no zaherir la susceptibilidad o concitar el odio de aquellos funcionarios que pudieran quedarse afectados por la revelación de la supuesta injusticia y descriminación. Sin embargo, apesar del deseo de muchos de dichos empleados de que la alegada anomalía no llegue a trascender al público, algunos de ellos, menos tolerantes y conformistas, no pudieron evitar de comunicar a sus amigos de fuera sus quejas y protestas contra un acto que ellos creen no debe tolerarse por más tiempo. Se alega que, para nivelar los presupuestos del Gobierno Provincial, los funcionarios y empleados provinciales han sido reducidos en sus salarios u obligados a donar parte de los mismos en favor de la provincia, con la condición de que tales donaciones y reducciones se han de devolver a los interesados en el caso de que hubiese superavit suficiente al final del año. Se alega también que, haya o no superavit, y en una forma u otra, los grandes funcionarios han conseguido fácilmente el reembolso de lo que han donado o de lo que se ha reducido de sus salarios, mientras que los pequeños empleados, los soldados anónimos del servicio público de la provincia, los burros de carga, se han quedado siempre en albis y, ni una vez han logrado la devolución de sus donaciones o reducciones en salarios.

De acuerdo con los datos que hemos recogido sobre la alegada irregularidad, la misma ha ocurrido en la forma siguiente:

Para equilibrar el budget del año 1932, la Junta Provincial de entonces aprobó una resolución obligando a todos los funcionarios pagados con fondo provincial, a gozar sus vacaciones acumuladas por un período de un mes y medio, pero haciendo oficina, y aquellos que no tienen derecho a dicho privilegio, a servir al Gobierno por el mismo período sin compensación alguna, con la promesa de que la porción de salarios así donada a la provincia, se reembolsará a los funcionarios y empleados interesados en el caso de que hubiese superavit suficiente al final del año. La provincia terminó el año sin ningun superavit. De ahí que, los pequeños empleados no pudieron recobrar nada de lo que han donado. Sin embargo, el Tesorero Provincial y el Fiscal Provincial consiguieron un reembolso parcial, mientras que el Gobernador Provincial no ha querido dar ni un centavo de su salario, al parecer bajo el fundamento de que los salarios de dichos funcionarios están fijados por una ley y está fuera del control de la Junta Provincial.

Lo que ocurrió el año 1933 fué algo más serio. Para establecer un reajuste en el budget provincial de aquel año, la Junta Provincial decretó, en una resolución, un corte general de salarios en la forma siguiente: Gobernador Provincial, 30%; Tesorero Provincial, 25% Fiscal Provincial, 35%, y todos los empleados provinciales, 20%. Estas reducciones también se aprobaron bajo la condición de devolvérselas a los interesados en el caso de que al cabo del año tuviese la provincia un saldo suficiente. Gracias a esta medida de economía, la provincia cerró sus cuentas de aquel año con un superavit de P250.00. Cuando los empleados provinciales estaban más creídos de que el terrible espectro de las donaciones y reducciones forzosas ya se había alejado, al menos por algunos meses, el Tesorero Provincial de entonces, Sr. Encarnación, dispuso inesperadamente la reapertura de los libros de su oficina el 4 de marzo de 1934 para incluir algunas cuentas que debían saldarse con el presupuesto de aquel año. Las cuentas eran las cantidades que representaban el aumento de salarios del Gobernador Provincial, del Tesorero Provincial y del Fiscal Provincial, de acuerdo con la Ley sobre la reclasificación de las provincias, que había sido puesta en vigor por la Junta Provincial, no obstante el mal estado económico de la provincia y de las condiciones impuestas por dicha Ley para su vigencia. En virtud de dicha Ley, esta provincia quedaba exaltada, de 5.a a 4.a clase. De acuerdo con la escala de salarios prescrita para la nueva categoría de la provincia y, no obstante la reducción de salarios aprobada por la Junta Provincial, dichos funcionarios todavía tenían que cobrar las siguientes cantidades: Tesorero Provincial, P338.67; Gobernador Provincial, P300.14; y Fiscal Provincial, P480.00; o sea, un total de P1,118.81. Para pagar esta cantidad se hizo necesaria la reapertura de los libros de la tesorería provincial para consignarla como obligación que debía saldarse con el presupuesto de aquel año, no obstante el saldo insignificante de P250.00. Pero, como quiera que este saldo no era suficiente para cubrir el mencionado aumento de salarios, la Junta Provincial tuvo necesidad de sacrificar de nuevo a los pequeños empleados sometiendo sus salarios, ya reducidos, a otra reducción adicional de 15%. De ahí que, mientras el salario de los pobres y pacientes empleados provinciales sufrió un descuento total de 35%, los grandes y poderosos funcionarios recibieron aquel año un salario mayor de lo que percibían antes de elevarse la categoría de la provincia, no obstante la reducción decretada por la Junta Provincial. Después del pago de dicho aumento de salarios, la provincia incurrió en overdraft y, otra vez, los modestos empleados de la provincia se vieron imposibilitados a recuperar la rebaja de sus sueldos.

El año pasado, 1934, la misma historia se repitió, con una ligera variación, sin embargo. Para equilibrar el cálculo de gastos e ingresos de presupuesto provincial, la Junta Provincial adoptó una resolución reduciendo los salarios de todos los funcionarios y empleados provinciales, sin excepción, en 35%, 30%, 25% y 20%, según la cuantía de dichos salarios, con la mismísima promesa de devolver las reducciones al final del año, en el caso de que hubiese un saldo suficiente. La provincia, gracias a dichas reducciones, terminó el año con un superavit de P8,718.67, cuya cantidad es suficiente para cubrir el reembolso de las reducciones. Los pequeños empleados provinciales pidieron la devolución de lo que se ha rebajado de sus salarios de acuerdo con la promesa de la Junta Provincial. La petición fué endosada al Departamento del Interior, y éste la desaprobó alegando que ya está establecida la política de no devolver reducciones de salarios, con el fin de estabilizar la finanza de los gobiernos provinciales y municipales. Sin embargo, el Tesorero Provincial Sr. Yuviengco, cobró, enterita, su reducción en salarios: P514.21. Hasta ahora el Gobernador Provincial y el Fiscal Provincial aún no han cobrado la parte que les corresponde en dichas reducciones, pero, dado el antecedente, se cree que, queriendo dichos funcionarios conseguirán fácilmente el reembolso de sus reducciones.

INTENSA CAMPAÑA CONTRA EL VICIO

Veintinueve jugadores cogidos en Cavite y procesados ante el juzgado

(Servicio Informativo)
Exclusivo a La Vanguardia

Cavite, 6 de febrero.—De resultas de la intensa campaña que se está llevando a cabo en esta provincia contra toda clase de vicios, especialmente contra el juego, 29 jugadores cayeron en poder de las autoridades y han sido llevados ante los juzgados, durante el mes de enero de este año, segun datos estadísticos obtenidos aquí. La mayoría de estos jugadores fueron sorprendidos jugando el "sacla" un juego muy generalizado en esta provincia.

Muchos de los jugadores han sido condenados a pagar multa mientras que otros, los reincidentes, han tenido que sufrir penas de prisión.

Las autoridades de esta provincia expresan la opinión de que la prevalencia del vicio en la provincia se debe principalmente a los numerosos desempleados que no teniendo medios de vida para sostenerse recurren al vicio. Teniendo familias a quien dar de comer la gente, no atreviéndose a ser ladrón afronta la ley con el fin de poder ganar algunos céntimos con que dar de comer a sus hijos.

La lista de jugadores que cayeron durante el mes de enero es la siguiente:

Balbina Tormenta, Purificación Llanos, Próspero Bernardo, Francisco Aquino, Victorino Galvea, Maria Hill, Silveria Acuña, Anastacia Cupcupin, Sixta Jamir, Maria Arbarda, Gregorio Gonzales, Teodoro Aguilar, Anatalio Pahate, Mable T. Galang, Maria Galacio, Rufino Agan, Marta Manaloto, Felipa Bernal, Zanario Aguilar, Sinforoso de los Santos, Procesa de los Santos, Mariano Geraldo, Marcelina Estrada, Luis Cruz, Juan Cabangbang, Teodoro Anacleto, Teodora Olaes, Nicolasa Dimas y Roman Ignacio.

No hay conflictos hoy en Nueva Ecija

(Servicio Informativo)
Exclusivo a La Vanguardia

Cabanatuan, Nueva Ecija, 6 de febrero.—La noticia publicada en Manila al efecto de que hay un nuevo conflicto de carácter agrario en Cuyapo, entre los aparceros y obreros del campo y la administración de la Hacienda Esperanza, No. 1, por transacciones usurarias que se atribuyen a la administración de la hacienda y que los obreros amenazan valerse de la violencia, es completamente falsa.

El comandante provincial de la Constabularia, capitán Severo Cruz, el teniente Alejandro y el fiscal provincial Rilloraza, se fueron a Cuyapo donde practicaron una investigación. De acuerdo con las declaraciones prestadas por el Presidente Municipal Telesforo Domingo, los aparceros son obligados a contraer deudas y que por cada peso de préstamo que obtienen se les exige pagar un interés de 30 por ciento.

Los investigadores han encontrado sin embargo que los alegados conflictos agrarios y las supuestas imposiciones de la hacienda son completamente falsos.

El Representante José Robles, Jr., ha llevado el asunto al Departamento del Trabajo para una más detenida investigación.—I. E. D.

La fiesta de San Guillermo se celebrara en grande en Laoag

(Servicio Informativo)
Exclusivo a La Vanguardia

Laoag, Ilocos Norte, 8 de febrero.—A juzgar por los preparativos que se están haciendo aquí por el elemento religioso y por las instituciones consagradas a fomentar el culto religioso en esta cabecera, la próxima fiesta de San Guillermo, patrón de este pueblo, que tendrá lugar desde mañana hasta el día 11 de este mes, se celebrará en grande. Toda la población se propone vestirse de gala durante los tres días de fiestas populares que se han organizado, habrá fiestas en todas las casas y legiones de invitados que vienen de otros pueblos se espera que invadirán la población de Laoag para participar en el regocijo general.

El verdadero día de fiesta y durante el cual los vecinos de Laoag, especialmente los que viven en el casco de la población se proponen agasajar a sus respectivos invitados, tendrá lugar el domingo, día 10.

Habrá en dicho día grandes solemnidades en la iglesia parroquial del pueblo, con una misa mayor y una lucida procesión que recorrerá las principales calles de la cabecera por la tarde.

En la Plaza Municipal ya se ha construído un gran tablado donde se exhibirá un drama de argumento local, interpretado por aficionados. Las bandas de música harán serenata en la plaza del pueblo desde la noche de la víspera y recorrerá después el pueblo al amanecer para despertar a la gente y prepararles a asistir a los grandes festejos del día.

Para hacer más completa la celebación, el comité encagado de la celebación de esta fiesta de San Guillemo no ha descuidado la parte deportiva de la fiesta, organizando partidos deportivos de distintas clases, entretenimientos, concursos y una infinidad de cosas que alegrarán al público y a los visitantes durante los tres días.—D. Q. P.

LAGUNA NOMINA A QUEZON PARA LA PRESIDENCIA

Acuerdo unanime adoptado por la Liga de Presidentes Municipales

(Servicio Informativo)
Exclusivo a La Vanguardia

Sta. Cruz, Laguna, 11 de Febrero.—En la conferencia celebrada aquí por los miembros de la Liga de Presidentes Municipales de esta provincia se ha aprobado unanimemente la resolucion de apoyar la candidatura del Presidente Manuel L. Quezon para el puesto de primer presidente del nuevo gobierno de la mancomunidad,

Todos los presidentes municipales de Laguna que asistieron a la conferencia estamoaron sus firmas al pie de la resolucion, con excepcion del presidente de Majayjay, Sr. Ordoñez que pertenece al partido "sakdalista". El Presidente Ordoñez manifesto que el no puede firmar la resolucion porque sus principios y la plataforma de su partido son diametralmente opuestos al Presidente Quezon.

La conferencia de los presidentes municipales se llevo a cabo el sabado por la tarde en la oficina del Gobernador Provincial, Hon. Juan Cailles, el cual se mostro interesadisimo en la aprobacion de la resolucion de adhesion al Presidente Quezon.

La parte dispositiva de la resolucion aprobada por los presidentes municipales dice:

"Se resuelve, endosar, como por la presente se endosa por los presidentes municipales de la provincia de Laguna, la candidatura del Presidente Manuel L. Quezon para el puesto de primer presidente del Gobierno de la Mancomunidad.

"Se resuelve, ademas, que los presidentes municipales abajo firmantes, prometen trabajan por el triunfo de dicha candidatura y desplegar todos los esfuerzos que estan a su alcance para hacer triunfar dicha candidatura."

Reunión politica en Hagonoy, Bulacan

(Servicio Informativo)
Exclusivo a La Vanguardia

Hagonoy, Bulacan, Feb. 5.—Bajo la presidencia del Presidente Municipal Pablo Tanjutco se llevo a cabo en su casa el dia domingo pasado una reunion de Nacionalistas y Democratas Antis de Hagonoy.

En dicha reunion se han tratado de varios asuntos pertinentes al partido, y uno de los cuales y lo mas importante se destaca la resolucion o acuerdo reemplazando el antiguo comite presidido por Nazario Trillana por su crasa negligencia, y que segun otros, ostenta dicho comite un fin subversivo como un germen que corroe y destruye al partido Anti de Hagonoy por su siniestro anhelo de aliarse como en efecto se alio con los Pros de Hagonoy para fracasar la administracion del Presidente Municipal Anti de este pueblo, Sr. Pablo Tanjutco, asi es que, los presentes, tuvieron a bien elegir a otras personas del mismo partido para que compongan el Comite Local Anti de Hagonoy.

A este efecto, salieron elegidos los señores: Pablo Tanjutco, presidente; Juan Gonzales, vice-presidente; Amado R. Caballeros, secretario; y Francisco de Leon, tesorero. Directores: Jacinto Reyes, Alejandro Aduna, Manuel Suntay, Miguel Tanjangco, Domingo B. Cruz, Maximo Angeles, Lucio Torralba y todos los presidentes de los sub-comites locales de los barrios.

Este es el partido bajo cuyos auspicios milito del Presidente Tanjutco en los pasados comicios electorales, y como consecuencia ineludible, este es el mismo partido que le defiende al Presidente Tanjutco contra los desengañados detractores que anhelan su remocion de la silla presidencial de Hagonoy, Bulacan.

E. B.

El presidente y el maestro principal de San Antonio Nueva Ecija son arrestados

Fructífero asalto efectuado por la Constabularia contra una banca de "jueteng"; doce jugadores han sido cogidos

(Servicio Informativo)
Exclusivo a La Vanguardia

Cabanatuan, Nueva Ecija, 4 de febrero.—Doce personas, incluyendo al presidente municipal del pueblo de San Antonio de esta provincia, Epifanio Viesca, y el maestro principal del mismo municipio Federico Gonzales, han sido arrestadas por la Constabularia en el asalto efectuado anoche contra la mas grande banca de "jueteng" que opera en esta provincia. Las sospechas de la Constabularia de que en la explotación de este vicio en la provincia estan complicados funcionarios del gobierno, parecen confirmarse en vista de la detención de los dos mencionados funcionarios.

Las otras personas arrestadas son Basilio Viena, Reynaldo Pascuguim, Maximo Gonzales, Serafin Locrata, Serafina de Leon, Angeles Tulino, Francisco Lustre, Jacinto Musngi, Dominador Valmonte y Luis Magno. Los asaltantes consiguieron apoderarse de la suma de P69.91 y los artefactos que se usan para el sorteo.

Segun informes facilitados por los constables, el maestro principal de la escuela elementaria de San Antonio, Federico Gonzales es el capitalista de esta empresa de "jueteng",

El asalto se llevo a cabo bajo la direccion de los tenientes Antonio G. Diano y Jesus Villaseñor.

Contra todos los arrestados, excepto el Presidente Municipal Epifanio Viesca, ya existen denuncias ante el juzgado de paz de la provincia por infraccion de la ley sobre los juegos prohibidos. En cuanto al presidente municipal, se ha manifestado que la Constabularia suscribira la accion correspondiente, tan pronto como sea recibida de Manila la autorizacion que se ha pedido el Departamento del Interior.

El presidente Viesca ha sido desarmado por los constabularios tan pronto como ha sido copado el juego.

Informa la Constabularia que la empresa cogida en San Antonio es la mas grande que opera en Nueva Ecija, y sus cobradores hacen la cobranza no solamente dentro del municipio sino tambien en los pueblos vecinos.—I.E.D.

Rondas contra incendios estan formandose hoy en la Pampanga

(Servicio Informativo)
Exclusivo a La Vanguardia

Guagua, Pampanga, 9 de febrero.—Escarmentados por los destrozos sufridos por los incendios que se registran aquí cada vez que llega la temporada de calores, los vecinos de este pueblo y los de otros municipios de esta provincia, están organizando brigadas contra-incendios, "rondas" bajo la supervisión de los mismos jefes de policías y otros funcionarios municipales.

El jefe de policía de este pueblo, Sr. Santiago Chincuangco, ha expedido ayer la primera convocatoria a todos los jóvenes aptos para el trabajo de la ronda. Muchos jóvenes de la población y de los barrios acudieron a la llamada del jefe de policía.

En la reunión celebrada este día se ha acordado que en cada barrio se organice una brigada contra incendios que trabajará bajo la dirección de encargados que serán nombrados por el mismo jefe de policía, para hacerse cargo de los trabajos y supervisar los trabajos y vigilancia de los miembros de la ronda. Igualmente se ha acordado, para mayor seguridad, que en cada barrio se ha de designar diariamente a diez hombres que han de encargarse de la ronda día y noche.

Teniendo en consideración los beneficios que esta organización de rondas producirá a la comunidad y la seguridad que se espera habrá en los barrios y en la población, el movimiento no solamente cuenta con la decidida aprobación de los vecinos del pueblo sino que es fuertemente apoyado por las autoridades del municipio.

Se ha comprobado que durante el año pasado, los municipios donde hay organizadas brigadas contra-incendios los incendios registrados fueron menores en número y en daños, mientras que los pueblos sin rondas han sido con más frecuencia pasto de las llamas.—S. S.

Multa de cinco dias al tesorero D. Reyes

(Servicio Informativo)
Exclusivo a La Vanguardia

Malolos, Bulacán, 5 de febrero. Según comunicaciones recibidas este día en el gobierno provincial, el Departamento del Interior ha decidido la denuncia de nepotismo formulada contra el tesorero municipal de Bulacán, Dimas Reyes, el cual, segun investigaciones practicadas, ha resultado culpable.

El Departamento del Interior, en su comunicación recibida aquí condena al tesorero a pagar una multa equivalente a cinco días de haber y con la advertencia de que si vuelve a incurrir en la misma falta será más severamente castigado. La acusación contra el tesorero Reyes ha sido suscrita por el abogado Ramón Icasiano.

El Departamento ordena igualmente la separación de los parientes del tesorero empleados por él en el municipio, uno de los cuales actua como cobrador del municipio en el mercado y otro como clerk en la misma tesorería.

Otro pariente del mismo tesorero ha sido en cambio retenido en el servicio por la razón de que cuando el tesorero asumió su cargo ya dicho pariente suyo estaba empleado en la tesorería.

UN LADRON QUE SE HA FUGADO DE CABANATUAN

Estaba confinado en la carcel provincial en espera de una vista

(Servicio Informativo)
Exclusivo a La Vanguardia

Cabanatuan, Nueva Ecija, 6 de Febrero.—No obstante haber trascurrido ya varios dias y a pesar de las averiguaciones hechas por las autoridades, los funcionarios de esta provincia no han recibido aun noticias respecto el paradero de Rafael Flaviano, (a) Amang, que consiguio escaparse de la carcel la semana pasada. La noticia de que este individuo, ya ha sido arrestado por la policia secreta no esta fundada.

Rafael Flaviano es un ladron de largo historial en Nueva Ecija. Estaba extinguiendo una condena indeterminada de 6 a 8 años de prision, por el delito de robo con agresion, cuando consiguio fugarse de su celda en la carcel provincial y estaba temporalmente en espera en la carcel provincial para responder de otras acusaciones tambien por robo pendientes contra el.

Conforme a las instrucciones del gobernador provincial, Flaviano estaba recluido incomunicado en una celda especial.

Para fugarse, Flaviano tuvo que limar una de las barras de la celda donde estaba recluido. Una lima pequeña y una bibingca han sido encontradas por las autoridades que inspeccionaron la celda del fugitivo.

Esta fuga de Flaviano ha ocasionado no poca sorpresa a los funcionarios y gente particular de Cabanatuan.

Dicen que Flaviano lleva siempre dos revolveres en el cinto y afirman que esta dispuesto a hacer frente a los agentes que se atreven a tratar de arrestarle.

Se abrigan sospechas de que la fuga de Rafael Flaviano estaba previamente planeada y que el ladron aun dentro de la carcel se mantenia en constante comunicacion con los miembros de su pandilla.

Refuerza esta sospecha el hecho de que cuando Flaviano se escapo de la carcel, las autoridades vieron despues que la linea telefonica entre Gapan y Cabanatuan ha sido cortada y que posiblemente esto se tuvo que hacer para evitar que las autoridades de Cabanatuan puedan telefonear a Gapan la fuga del preso.

Escribe una novela de 12,000 palabras sin rellenar

La revolucionaria Parker Vacumatic contiene 102% mas de tinta—cantidad de tinta visible de muestra cuando rellenar—punta reversible de platino, oro e iridio escribe de dos modos—cañón laminado de estilo de perla y azabache ultra moderno y exclusivo!

UN NOVELISTA escribio un libro de 12,000 palabras con su pluma fuente sin rellenar—y despues escribió 17 cartas! Uso él una pluma fuente *especial* fabricada para algun objeto especial? *El uso su propia Parker Vacumatic*—la misma pluma ultra moderna y distinguida que hallara y podra comprar en todos los buenos establecimientos del ramo!

Como es posible que una pluma pueda contener el *doble* de la cantidad de tinta ordinaria (102% mas, para ser exacto) y no ser mas grande? Sencillamente porque Parker ha eliminado todas las piezas anticuadas, ha sustituido un mecanismo de llenar moderno y ha hecho que la pluma fuente sea realmente cientifica! Una pluma ordinaria con saco de tinta de caucho tendria que ser tan grande en diametro como un baston para contener tanta tinta como esta maravilla!

La doble cantidad de tinta en una Parker Vacumatic es siempre visible. A traves de las "pequeñas ventanillas" iridiscentes que Ud. ve cogiendo la pluma contra la luz, sabe Ud. cuando rellenar. Ya no se secara su pluma en medio de su trabajo! Esta pluma se lo advierte con bastante anticipacion!

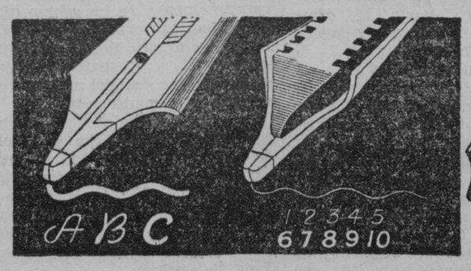

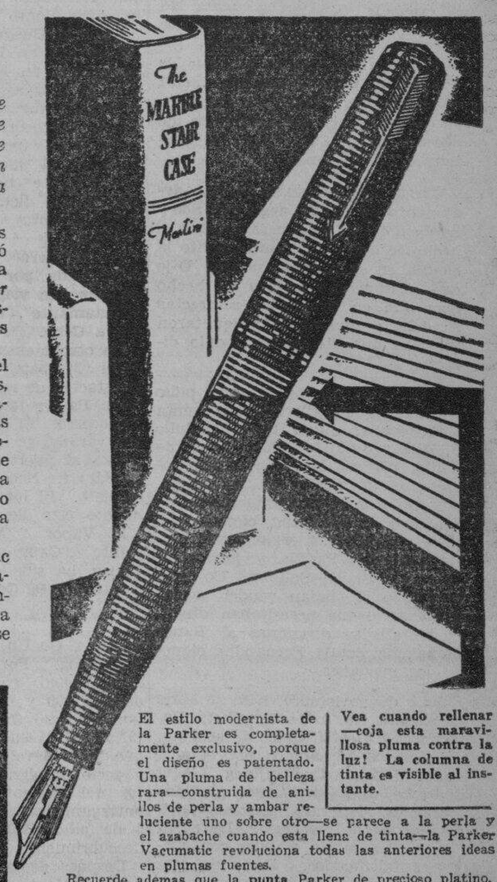

El estilo modernista de la Parker es completamente exclusivo, porque el diseño es patentado. Una pluma de belleza rara—construida de anillos de perla y ambar reluciente uno sobre otro—se parece a la perla y el azabache cuando esta llena de tinta—la Parker Vacumatic revoluciona todas las anteriores ideas en plumas fuentes.

Vea cuando rellenar—coja esta maravillosa pluma contra la luz! La columna de tinta es visible al instante.

Recuerde ademas que la **punta** Parker de precioso platino, oro e iridio, pulida como una joya, es **reversible.** Ud. escribe suavemente en cualquier lado—su forma natural en un lado y unas lineas mas finas y agudas en el otro... Como un obsequio a un amigo suyo, para proveerse Ud. mismo de un instrumento superior para su escritura, para modernizar sus habitos en la escritura—elija una nueva Parker. Nunca se arrepentira de ello!

Parker VACUMATIC

En Los Mejores Establecimientos del Ramo

Representantes de Ventas de la Fabrica:

Dodge & Seymour, Ltd.,
Insular Life Bldg., Manila

M.E.C.D. 2016

Improcedencia de acciones civiles suscitada por el defensor de Cu Unjieng

Las acciones, entabladas por un banco y dos compañías, envuelven un millón y medio de pesos aproximadamente

La improcedencia de las acciones civiles entabladas por la National City Bank of New York, Malabon Sugar Co. e Smith Bell & Co., que envuelven proximamente un millón y medio de pesos, por la razón de que estas dejaron de promover acciones criminales, ha sido suscitada esta mañana en la Corte Suprema por el defensor de los Cu Unjieng, A. D. Gibbs, haciendo de ella un caballo de batalla para obstaculizar el ataque legal combinado de dichas entidades en orden al cobro de las cantidades de dinero alli envueltas que se dicen haber sido logradas mediante quedanes y acciones falsificadas de la Pasudeco, durante la alegada conspiración entre Mariano Cu Unjieng, su padre Guillermo Cu Unjieng y Rafael Fernandez.

Defendiendo la iniciativa tomada por las entidales arriba mencionadas, al decidir presentar las acciones civiles con aparente renuncia a la acción criminal, el abogado Antonio Carrascoso, del bufete Ross Lawrence & Selph, sostuvo que la cuestion planteada por el abogado Gibbs ha silo resuelta ya por el tribunal supremo en anteriores decisiones con vista de las jurisprudencias españolas. Se ha decidido, segun Carrascoso, que de un acto en que nacen dos responsabililades, la civil y la criminal, si la parte ofendida opta por la primera, puede mantenerla independientemente de la accion criminal. La unica limitacion sobre el caso es que cuando se ha formulado la acción criminal, debe suspenderse la accion civil y si el acusado sale absuelto en dicha acción criminal la acción civil no puede prosperar.

El segundo episodio legal en torno al fraude atribuido a los Cu Unjieng no se dió por terminado esta mañana, pues con una hora y media para los informes en cada caso, no se pudo terminar mas que los asuntos del National City Bank y la mitad del de la Malabon Sugar Co. La vista se proseguirá mañana, teniendo ambas partes media hora mas para informar sobre este ultimo asunto y quizas una hora mas para el de Smith, Bell & Co. A pesar de tener otros asuntos señalados para vista mañana, la Corte tuvo que acceder al aplazamiento en vista de que fué materialmente imposible para los abogados concluir sus informes esta mañana.

Los argumentos orales se hicieron como ayer ante el tribunal en pleno y en la sala de audiencias. Estuvieron tolos los magistrados excepto Vickers, Goddard y Abad Abad Santos, que se han inhibido pues los dos primeros conocieron del caso en el juzgado inferior y el ultimo era secretario de justicia al tiempo de incoarse la causa.

Comparecieron de nuevo los abogados Gibbs y Duran, por los Cu Unjieng, y Selph y Carrascoso, por las entidades demandantes. Los abogados De Witt y Perkins estuvieron callida le atentos observadores. Mariano Cu Unjieng y su padre figuraban asimismo entre el publico que fcé reducido comparado con el que asistio ayer.

Gibbs volvio a la carga esta mañana sosteniendo la inocencia de su cliente declaranlo que en todo el tiempo la conducta de Mariano Cu Unjieng ha sido la de uno que tenia la conciencia tranquila y no tuvo mas que indignacion cuando se le informo que los quedanes de Fernanlez eran falsificados. Tambien dijo en abono de dicha buena conducta de su defendido, que el gerente Shaw, del National City Bank, en su testimonio directo omitió expresamente el hecho de que cuando Mariano Cu Unjieng solicito la apertura de la cuenta No. 2 en el National City Bank con garantia de quedanes de la Pasudeco habia solicitado que la cuenta se pusiera exclusivamente a su nombre. Shaw, sin embargo, se nego a este y decidio que se pusiera a nombre de su padre Guillermo Cu Unjieng.

Carrascoso, contestando este argumento de Gibbs, nego que Shaw hubiese omitido deliberadamente el hecho le que el acusado solicito la cuenta en su propio nombre. Dijo que si Shaw no expuso tal hecho mas que en preguntas redirectas se debe a que no le preguntaron tal cosa durante su testimonio directo.

Carrascoso en su informe pidio a la Corte que tuviera en cuenta tres rechas: Junio 16, 1931, Julio 8, 1931 y Julio 24, 1931. El 16 de Junio, 1931, es la fecha, segun Carrascoso, en que Perfecto Padilla, empleado de F. C. Laing recibio de Mariano Cu Unjieng ciertos quedanes falsificados y los estrego a Fernandez. Padilla y Fernandez fueron a Smith Bell and Co. preguntando si podian vender azucar y alegando que necesitaban dinero y de alli se dirigieron al Banco Hongkong donde Fernandez pignoro los quedanes.

El 3 de noviembre, 1930, se abrio la cuenta No. 1 de G. A. Cu Unjieng con 3 certificados de acciones falsificados pignorados por el acusado Mariano Cu Unjieng. Aqui tenemos, dijo Carrascoso, que Mariano ya pignoraba acciones falsificados de la Pasudeco. La cuenta No. 2 se abrio despues con quedanes falsificados. Parte de esta cuenta o sea P350,000 se pago con fondos obtenidos del Hongkong Bank como producto del fraude del 16 de junio de 1931 y P75,000 con el cheque expedido a favor de Fernandez por Warner Barnes.

El 15 de abril de 1931 se abria la cuenta de Fernandez en el Banco. Carrascoso dice que los Cu Unjieng sabian de esta cuenta porque Fernandez saco de aqui lo que pago por la cuenta No. 3 de G. A. Cu Unjieng en el Banco Hongkong. Por la cuenta No. 2 se pago en parte la suma de P350,000 y el saldo fue pagado por Mariano Cu Unjieng el 24 de julio de 1931 cuando pidio a su vez que se le devolvieran los quedanes y acciones pignorados que Shaw y los del Banco rehusaron hacerlo entregandolos a la fiscalia. El 8 de julio, 1931, fue la fecha del descubrimiento del fraude.

Despues de la vista de esta mañana el Magistrado Diaz pidio tanto al abogado Gibbs como al abogado Carrascoso que ilustren a la Corte sobre algunos exhibitos que segun se dice representan los cheques que vinieron de Fernandez a los Cu Unjieng y viceversa para determinar la veracidad de la contencion de que los Cu Unjieng perdieron en la transaccion y que Fernandez les ha resultado en deber proximamente un millon de pesos.

Reelegido

ENRIQUE VAZQUEZ-PRADA

En la elección anual celebrada ayer tarde en el edificio del Casino, en la Avenida Taft, el Sr. D. Enrique Vazquez-Prada ha sido reelegido Presidente del Casino Español de Manila para el período 1935-36. Al igual que el Sr. Vazquez-Prada, ha sido reelegido, Secretario-Tesorero, el Sr. D. Felipe Sanchez. Para el cargo de Vice-Presidente, fué elegido el Sr. Angel Elizalde. La elección de los nuevos directores se efectuará uno de estos días.

Se Informa De...

(Continuación de la página 1)

mensaje interceptado por el radiografista del barco, el vapor "Masbate" de la Compañia Maritima ha embarrancado en el bajo de la isla de Cajayagan, frente al puerto de Laoang, al norte de la provincia de Samar.

Un mensaje diseminado desde dicho barco, pidendo auxilio ha sido cogido por el "Bustamante", en que viaja de regreso a Manila la comitiva oficial del Secretario Rodriguez. El vapor "Cetus", que ha sido avisado del accidente, y que se halla cerca del lugar del embarrancamiento, se dirige en socorro del barco.

Otros mensajes interceptados dan cuenta de que la caldera del "Masbate" ha explotado a causa del embarrancamiento. El "Masbate" esta situado exactamente en los alrededores de 124.39 grados longitud este y 12.10 latitud norte. Debido a los alarmantes mensajes que se reciben en el "Bustamante" se cree que debe haber ocurrido a bordo del "Masbate" un gran desastre.

El capitan del "Bustamante" Juan Panopio, diseminando la noticia del accidente del "Masbate" ha conseguido localizar al vapor "Albay" de la misma Compañia Maritima.

El capitan Panopio cree que si realmente ha explotado la caldera del barco, debe haberse registrado a bordo del mismo serias desgracias personales. La noticia del embarrancamiento ha sido diseminada por el Bustamante a todos los barcos que en la actualidad estan navegando en los alredores del mar de bisayas. Panopio solo esta esperando nuevos mensajes para acudir en socorro del "Masbate".

Desde el vapor "Albay" que se halla en el puerto de Cebu, el "Bustamante" ha recogido la noticia de que dicho barco saldra inmediatamente para socorrer al "Masbate".

La comitiva de investigadores encabezada por el Secretario Rodriguez que viaja a bordo del "Bustamante", espera llegar este dia a Cebu.

En otro mensaje diseminado desde el "Masbate" e interceptado por la estación de radio de Iloilo, el capitan Pastor Racaza, urge el envio de socorro. El capitan dice: "Estamos varados en la isla de Cajagayan, frente al puerto de Laoang, norte de Samar. Necesitamos socorro inmediato. El lugar del embarrancamiento esta lleno de rocas.

El Vapor "Masbate", anteriormente "Capitan Luis" de la casa Yanco, ha sido comprado recientemente por la Compañia Maritima para ser dedicado al servicio de transportación de copra de Manila para los puertos de Casiguran, Bulan, Laoang y Catarman. El "Masbate" salio de Manila el Sábado para su viaje regular y debera estar de regreso el jueves proximo.

La compra de este barco tuvo lugar hacia Abril del año pasado. El "Masbate" es un viejo barco de la casa Yangco destinado a la linea semanal de Manila a Capiz y Nuevo Washington. Lleva una tripulación de unos 20 o veintidos hombres ademas del capitan Castor Racaza, el primer oficial Manuel Ruiz y el segundo oficial Rafols, primer maquinista Enrique Roxas, 2.o maquinista Conrado Donesa y tercer maquinista Victor Borromeo.

Es un barco exclusivamente de carga, y la Compañia Maritima asegura que no llevaba pasajero alguno cuando ocurrio el embarrancamiento.

El "Masbate" es un barco de 600 toneladas de capacidad.

La gerencia de la Compañia Maritima, anuncio este dia que ha estado averiguando de la casa Madrigual y de Rodriguez Hermanos, si tienen algun barco cerca del lugar de embarrancamiento, y se ha sabido que el barco mas proximo de dichas dos compañias al sitio donde esta embarrancado el "Masbate" no podra acudir en socorro del mismo hasta mañana a la madrugada.

En vista de esta circunstancia, la Compañia Maritima ha dado ordenes al vapor "Albay" de la misma compañia, que se encuentra actualmente en Cebu, y disponiendose para el viaje de regreso a Manila, que levara anclas inmediatamente para socorrer al Masbate en la isla de Cajayagan.

Igualmente la gerencia de la Compañia Maritima, ha expresado la confianza de que el percance no es tan grave como se cree pues aun cuando se trata de un viejo barco no cree posible que debido al embarrancamiento haya sobrevenido una explosión de la caldera.

SE DISPONEN DE ₱800,000 PARA COMPRAR LIBROS

Quirino arregla con Jones y Bewley para poner en vigor un nuevo plan

A las 12:35 p. m. de hoy el Secretario Quirino, de Hacienda, daba cuenta del resultado de una conferencia celebrada por él con el Auditor Insular J. Weldon Jones y el Director de Educación, Dr. Luther B. Bewley. En dicha conferencia, el Secretario Quirino hizo constar que P800,000 de los fondos votados para atenciones escolares se pueden invertir en la compra de libros de texto para ser alquilados a los alumnos de las escuelas públicas.

El Director Bewley había hecho comprender que una de las dificultades halladas por los escolares en sus estudios procedía de la escasez de recursos pecuniarios para hacerse de libros de texto necesarios, de acuerdo con el plan de enseñanza en vigor. A esa dificultad se debe el que muchos niños de edad escolar ya matriculados en los primeros grados de la instrucción elemental hayan tenido que abandonar forzosamente las clases.

Con la clara comprensión de semejante estado de cosas el Secretario de Hacienda ha tenido que verificar un arqueo, por decirlo así, no solo de los fondos existentes sino también de las perspectivas de las rentas públicas durante el primer mes del año. Y el resultado verificado es que la situación actual de la hacienda permite que se puedan hacer desembolsos para compra de libros de texto con vistas a facilitarlos en concepto de alquiler a los alumnos, hasta la citada suma de P800,000. El Auditor Insular concurrió con el Secretario de Hacienda.

También hubo otra conferencia entre dichos Secretario de Hacienda y Auditor Insular sobre otras actividades financieras del gobierno, esta vez asistida por el Sub-Secretario Carmona. Son asímismo de importancia, pero en vista del estado embrionano del plan, el Secretario de Hacienda ha resuelto reservar para más tarde el dar una información oficial sobre la cuestión.

LOS ARQUELOGOS LEEN TRES ESTUDIOS

Interesantes datos arqueologicos fueron expuestos esta mañana en la continuacion de las deliberaciones de los delegados al Congreso Pre-Historico de Oriente, en la Universidad de Filipinas.

Tres estudios se leyeron, y todos versaban sobre las excavaciones en la Peninsula Malaya. Mlle. Madeleine Colani, de la Ecole Francaise de Hanoi, leyo dos estudios. El tercero fue del Dr. Goloubew.

A las 4:15 de esta tarde se reanudaran las deliberaciones. El Dr. A. N. J. van der Hoop de Java hablara de las excavaciones hechas en el Java Central La sesion se celebrara en la Universidad de Filipinas.

Gente de sociedad acude al Goldenberg's

El establecimiento Goldenberg por su traslado al nuevo y moderno edificio Paterno en la plaza de Cervantes, se ha visto muy concurrido durante estos dias predominando el mundo femenino elegante que acudió no solo para ver el hermoso y nuevo local de Goldenberg sino las nuevas existencias de tejidos y novedades recientemente importadas por esta firma comercial.

La Casa Goldenberg de la que es Presidente y Gerente el Sr. M. Goldenberg, esta incorporada y capitalizada en medio millon de pesos.

Grupo de delegadas a la convencion de clubs de mujeres

Grupo tomado en frente de la Escuela de Higiene durante la inscripción de delegadas a la convención de la Federación Nacional de Mujeres. La Sra. Pilar H. de Lim, vestida de negro, aparece en el centro. Forman el grupo, entre otras, la Sra. Simeona Price, presidenta de los clubs de la mujer de Tacloban, Leyte; la Sra. Filomena Vda. de Crisóstomo, Sra. Dolores Laico Pronove, del club de mujeres de Magdalena; Nicolasa R. Bocobo, presidenta del club de Tarlac; Sra. Felisa de Corra-les, de Mambajao, Misamis; Sra. Cipriana C. Benitez, de San Carlos, Pangasinán; Sra Basilia A. Besa, de Jogna, Bohol; Sra. Felipa Galay, de San Nicolás, Pangasinán; Sra. Apolonia Luna, de Noveleta, Cavite; Sra. Filomena de Crisóstomo, de Malolos, Bulacán; Sra. Josefa Meneses, de Dagupan, Pangasinan.

Las tres regiones de Filipinas, Luzon, Visayas y Mindanao, están dignamente representados en la Convención Bienal de la Federación Nacional de Clubs de Mujeres de Filipinas segun indica el registro de delegadas que tuvo lugar esta mañana en la Escuela de Higiene y Sanidad Publica.

La Convencion propiamente comenzara mañana, y en toda esta mañana solamente ya se han registrado mas de un centenar de delegadas. ntre las prominentes registradas esta mañana se encuentran, Da. Pilar Hidalgo Lim, Presidenta de la Fedearcon; Da. Simona Price de Tacloban, Leyte, Da. Filomena Vda. de Crisostomo, Da. Dolores Laico, del Club de Mujeres de Magdalena, Laguna, Da. Nicolasa R. Bocobo Presidenta del Club de Tarlac, Da. Felisa de Corrales de Mambajao, Misamis, Da. Cipriana C. Benitez de San Carlos, Pangasinan, Da. Basilia A. Besa de Jagna, Bohol, Da. Felipa Galay de San Nicolas, Pangasinan, Da. Apolonia Luna de Noveleta, Cavite. y Da. Josefa Meneses de Dagupan. Pangasinan.

Esta tarde las delegalas visitaran sitios importantes de la Ciudad y esta noche habra una recepcion en su honor, en los altos del edificio de la Y.W.C.A.

CAJAS DE SEGURIDAD PARA ARMAS SUGIERE

Moción de Torres.—Herrera pide despacho a media noche en boticas

Una ordenanza que requiere a los establecimientos que venden armas de fuego, tener una caja de seguridad para sus municiones, propone hoy el Concejal Antonio C. Torres, como una medida de seguridad para casos de incendios. De este proyecto, el concejal hablo esta mañana al Alcalde Juan Posadas.

El concejal propone que el jefe del departamento de bomberos sea quien prepare el proyecto de ordenanza, para evitar muchos papeleos y cuestiones, ya que el asunto cae bajo su jurisdicción. Alega como fundamento de su moción que en casos de incendio, bomberos y otras personas pueden morir al ser tocados por las balas que, al calor del fuego, exploten, sobre todo las balas de rifle y las de escopetas para la caza.

El concejal tambien habló al Alcalde del peligro que ofrece el vender armas de fuego, exponiendolas en los escaparates con las balas puestas para fines de demostración.

Herrera vuelve a replicar a Fugoso

El concejal Mateo Herrera dice que es peregrina la idea del concejal Fugoso al decir que el (Herrera) debe ocuparse de los asuntos de su comité. "Soy—dice—miembro del comite de escuelas y aunque no lo fuera, como miembro de la Junta tengo derecho a presentar cualquiera moción que sea de interes publico." También dice el Concejal Herrera, contestando a Fugoso, que "el es la persona mas idonea, por haber sido maestro, para el comite de escuelas, pero debe tener mas tacto en el manejo de sus asuntos, si quiere tener exito."

Boticarios para el despacho nocturno

El Concejal Herrera ha sometido a la Junta un proyecto, obligando a las farmacias a tener guardias para el despacho a altas horas de la noche. Alega que no hace mucho una persona gravemente enferma recibio el medicamento ya muy tarde, pues cuando sus parientes fueron a una botica a medianoche, no se pudo hacer la receta porque no estaba el boticario ni tampoco el farmaceutico. "Cuando llegó la medicina al dia siguiente, sacada de otra botica, el paciente ya había expirado", dice el Concejal Herrera.

Premios para los peses de lujo que se exhiban

La Asociacion del Carnaval va a otorgar premios consistentes en copas y medallas a los aficionados que participen en la exposicion de peces y peceras que este año se llevará a cabo, bajo los auspicios de la Division de Caza y Pesca dentro de los terrenos de la Segunda Exposicion Agricola y Ganadera.

Ademas de esta exposicion oficial habrá otra exhibicion de peces de lujo, en uno de los pabellones particulares que se titula Neptuno,

La exhibicion de Neptuno estara situada dentro de la ciudad del Carnaval, y formará parte de la misma exclusivamente todas las colecciones de su concesionario.

Los particulares que quieran exhibir sus colecciones de peces y peceras deben enviarlos al Aquarium de la Exposicion Agricola y Ganadera.

Habra una exhibicion de caballos del pais

A juzgar por la calurosa acogida de parte de los exhibidores y participantes, la exhibición de zootecnia de este año promete sobrepasar la de los otros años anteriores. Los dueños de caballos y los dueños de granjas de aves de corral han prometido aportar toda su ayuda y cooperación a los organizadores.

Una de las atracciones principales de la exhibición de zootecnia este año será la exhibición caballar. Contestando a una invitación de la gerencia, más de cincuenta dueños de caballos han expresado su deseo de participar. Pero debido a la falta de suficientes cuadras, solo 30 de los caballos serán admitidos, y estos se exhibirán por tandas. Uno de los participantes será el Sr. José M. Cacho.

Un total de 72 entradas de las 216 aves de corral se han recibido por la Oficina de Enseñanza que está encargada de la participación de las diferentes escuelas públicas de las Islas. Las exhibiciones de las escuelas públicas serán acomodadas en jaulas construidas especialmente para la ocasión y estarán expuestas en el pabellon de avicultura,

Lea LOS ANUNCIOS CLASIFICADOS

LOS JAPONESES NO CODICIAN...

(Continuación de la página 1)

y japoneses y demás nacionales, la provincia está progresando rápidamente.

—¿Qué dice Vd. de la llamada "amenaza japonesa" en Davao?, fué la pregunta que se le hizo después de hablar de las condiciones que ha encontrado en la provincia. Mr. Itoh antes de contestar, echó una carcajada y luego dijo:

"Amenaza japonesa? Ciertamente habría tal cosa si los japoneses, en el desarrollo que están haciendo de la provincia, no emplearan más que obreros exclusivamente japoneses en sus plantaciones. Pero tal no es el caso. De los 14,000 japoneses que habitan en toda la provincia, incluyendo sus familias, solo 10,000 trabajan en las plantaciones. Pero en estas plantaciones se emplean unos 15,000 obreros filipinos y otros 1,000 filipinos como criados domésticos. También se emplean a otros 2,500 filipinos que trabajan en otras faenas. En la plantación de abacá de la Furukawa Plantation únicamente, unos 1,000 filipinos son empleados por la compañía y en sus aserradoras otros 900 filipinos son empleados por la compañía.

"Puede llamarse amenaza el hecho de que los japoneses contribuyen a exportar los productos filipinos no solo al Japón sino a otros países como China, América y otras partes? En verdad tal amenaza si lo fuera, sería bien acogida.

"No," afirmó más rotundamente Mr. Itoh, "no existe el llamado problema japones en Davao. Los japoneses están allí para cooperar con los filipinos a desarrollar los vastos terrenos vírgines de la provincia. Creo que gran parte del progreso alcanzado por la provincia puede atribuirse a los japoneses.

Mr. Itoh declaró luego que durante toda su estancia en Davao no oyo de los filipinos qeu habitan en la provincia alguna queja contra los japoneses. Por el contrario, según él, los obreros filipinos están satisfechos del jornal que reciben que es mayor que el promedio de jornal que se paga en otras provincias más grandes como Cebu e Iloilo. En Davao, segun él, el promedio de jornal que se paga a los filipinos es de 80 centimos al dia y algunos filipinos que trabajan bajo el sistema de "pakiao" (contrato) reciben jornal hasta P2.50 al dia.

Preguntado sobre la posesión de terrenos en Davao por japoneses, Mr. Itoh declaró que los japoneses han adquirido estos terrenos mediante contrato y que él sepa, no ha habido ningun irregularidad en la obtención de los contratos.

"Los japoneses" dijo, "no acostumbran a recurrir a medios ilegales en sus transacciones y no creo que la obtención de estos contratos se haya hecho de un modo irregular."

En cuanto al plan lanzado de que el gobierno adquiera en venta estos terrenos qeu actualmente se hallan en manos de los japoneses, Mr. Itoh declaró que a su modo de ver, los japoneses estarán dispuestos a ceder sus posesiones siempre que el precio que se les ofrezca sea razonable.

Dijo asi mismo que durante su estancia en Davao, tuvo ocasión de conferenciar con el secretario Eulogio Rodriguez del departamento de agricultura y comercio que acaba de practicar una investigación en la provincia. La conferencia, segun él, ha sido interesante si bien en la misma no se trató en absoluto sobre los terrenos posesionados por los japoneses.

—Se habla de nuevo de que el Japon dominará a Filipinas una vez que ésta haya logrado su independencia. Qué dice Vd.? fué la siguiente pregunta hecha a Mr. Itoh.

"No existe ningun motivo para que el Japon domine a Filipinas," fue su respuesta inmediata. "El Japon no abriga ninguna intención de posesionarse de estas islas y su unico deseo es hacer negocio con los filipinos y contribuir en el desarrollo de los recursos."

—Se dice que en Filipinas se repetirá el caso de Manchukuo, fué la última pregunta hecha a Mr. Itoh. Antes de contestar, Mr. Itoh otra vez echó una carcajada y luego dijo:

"No existe paralelo entre Manchukuo y Filipinas. En Manchukuo, los japoneses han recibido muchos agravios de parte de los chinos. En cambio en Filipinas, los japoneses y los filipinos viven en completa armonia e inteligencia. Aqui jamás se ha registrado ninguna diferencia entre japoneses y filipinos ni creo que pueda registrarse alguna vez. Los japoneses y los filipinos, por ser ambos orientales, pueden vivir en armonia y cooperación."

Mr. Itoh ha venido a esta capital para asistir a la conferencia internacional de los rotarios y tiene el plan de volver para su pais el 20 del actual a bordo del "President Coolidge.

El "Post" Acusa...

(Continuación de la página 1)

torial del Washington Post es la Constitución que acabamos de aprobar" declaró enfaticamente el Presidente Claro M. Recto de la Asamblea Constituyente al ser preguntado sobre su comentario al editorial de dicho periódico americano en donde se dice que los filipinos temen ahora la independencia.

"La Constitución que hemos aprobado" declaró el Presidente Recto, "no es solo para la Mancomunidad sino tambien para la República. Aun mas, muchos de los preceptos de la Carta Magna de Filipinas son altamente nacionalistas", terminó diciendo el Presidente Recto.

El Representante Buenaventura Rodriguez por su parte manifestó que lo que dice el Washington Post es infundado, porque los filipinos siempre han aspirado y trabajado por la independencia.

Naturalmente que nuestra independencia dependerá siempre de América y de las circunstancias. Si Estados Unidos lo quiere podra darnos en seguida la Independencia, sino quiere concedernosla, también lo puede hacer.

Aunque prominentes legisladores, encabezados por el Speaker Quintin Paredes se han expresado ya en contra de cualquiera proposición de un "home rule" para Filipinas, en los círculos politicos hay en el sentimiento de que los liders del partido en el poder y los de la minoría deben expresar clara y enfaticamente sus putos de vista sobre los recientes acontecimientos en Washington relativos a la cuestion de la independencia.

Comentando la sugestion de un 'home rule" propuesto por el Senador Kenneth McKeller de la Misión Tydings, el Speaker Quintin Paredes ha declarado:

"Todos los partidos políticos están comprometidos a la independencia. El pueblo tambien ha demostrado que esa es un aspiracion. El partido de la mayoria, especialmente durante las últimas elecciones gano con el "issue" de la independencia. Es evidente por lo tanto que un abandono de ese ideal por los caudillos políticos sería una traición al fideicomiso del pueblo. No veo como podemos aceptar, y mucho menos considerar proposiciones para otro arreglo que no sea la independencia a menos que el pueblo asi lo exprese en un mandato?".

El Presidente Manuel L. Quezon sigue manteniéndose en su anterior ectitud y preguntado por su comentario sobre la sugestion del Senador McKellar, el Presidente dijo anoche: "No quiero decir nada sobre el asunto". Por otro lado, parece que hay una creencia de que la actitud de los dos Comisinoados Residentes en Washington y los miembros de la Misión Tydings se debe a su deseo de crear un sentimiento favorable al establecimiento de "un home rule" o una mancomunidad permanente.

"Si los caudillos creen que un "home rule" o una mancomunidad permanente es lo mejor para el pueblo filipino" decía un observador ayer "por que no lo dicen claramente al pueblo. Ellos son los caudillos y el pueblo indudablemente tendrá confianza en la sabiduría de su caudillaje".

"Creando o no" decía por su parte el Representante Tomas Oppus, "aunque para nuestra fortuna o nuestro infortunio, el nuevo curso de los acontecimientos sobre la cuestion de la independencia, inevitablemente terminara en un "home rule" para nuestro pais. Es todo lo que puedo decir. Podeis acotarme en esto".

RODRIGUEZ ESPERADO MAÑANA O EL JUEVES

La comitiva del Secretario ya esta por regresar de su viaje a Davao

Si no mañana por la tarde, el jueves por la mañana es esperado en Manila, de regreso de Davao, el Secretario Rodriguez (E), de Agricultura y Comercio. Vuelve a bordo del guarda costas "Bustamante", mandado por el capitan Panopio, que, segun despacho recibido en el departamento, llegó esta mañana a Cebu. Con el Secretario Rodriguez (E.) vienen el sub-secretario Bengson, de Justicia y demas miembros de su comitiva, probablemente, con el comite que habia ido a Davao para fines de investigacion de los alegados lios e irregularidades en la adquisicion de terrenos publicos en dicha provincia.

El regreso del Secretario de Agricultura y Comercio es aguardado con espectacion e interes, no solo en las esferas oficiales sino tambien en los demas circulos. Creen que las informaciones que se traiga; las recomendaciones que formule y las medidas que, como secuela, tenga a bien adoptar, contribuiran a despejar tensiones de animos, en vista de los posibles problemas agudos de diferente orden que hayan podido crear dichos lios o irregularidades. No estara de mas decir que no son contadas las personas timoratas que, no habiendo leido ni oido decir eso de peligro exterior de Filipinas con ocasion del caso de Davao, se sintieran poseidas, si no de panico, por lo menos, de algo parecido al mismo. Desde ahora, no faltan quienes vean conflictos, fantasmas, complicaciones por todas partes.

Hay otra espectación y es la que se refiere a los que funcionarios insulares o locales, hayan dado lugar a los lios en cuestion. El caso, con todo, es cuestion aparte, y todo lo mas que merece sera una acción administrativa depuradora de responsabilidades y, todo lo mas, alguna que otra accion judicial aconsejada por las circunstancias.

Laurel Merece...

(Continuación de la página 1)

subartícuo 21 del Bill de Derechos página 6, la palabra "deny" debe ser "denied".

"Tal vez una lectura un poco más detenida revelaría uno o más puntos en los que se podría mejorar la forma o la substancia, de la Constitución, y digo esto sólo porque se me ha facilitado la copia para ver de hacer las correcciones posibles. Pero puedo decir que estoy muy satisfecho con el proyecto, y creo que es un crédito para todos los que han tomado parte en su corrección.

"Felicito a los miembros de la

CUATRO PO DESARMAD SESION PU

El concejo de Ca que se investi asalto aleg

(Servicio Infor Exclusivo a La V

San Roque, Cavite, 1 —Con la intervención dor General interino Hayden, y el departa terior, a quienes se quejas, y ante un públ so compuesto en su m minentes vecinos de Ca cejo municipal de Ca anoche la suspensión investigación del jefe Enrique Martin, el sarg cio Talub y los policía riano y Federico Tup ción con un alegado el concejal Eugenio E metido en la noche de la semana pasada. también dispuso el de recurridos los cuales sentes en la sesión de tos fueron despojados veres y chapas ante público que presenciab por el presidente Rosen tos.

La suspensión y la se dispuso mediante ción patrocinada por les Ramón de Castro, lentin, Francisco Llama ce-presidente Máximo Re disidente de la resolución yoría fué el del concejal ditor, que salió en defen recurridos.

Este asunto constituye sación en los anales de en Cavite. Según los subsecretario León G. departamento del interi muy interesado en que ne si los policías y su pables para imponerles castigo y para que su de mal ejemplo a otros policía municipales. E investigación no se ha vía, pero se hará dentro Se tiene entendido que dos utilizarán los servic abogado.

El alegado asalto conc cejal Santos se atribuye ganización de la policía decidida por el concejo a propuesta de dicho con

El Desaparecido...

(Continuación de la pág

se atreve a asegurar que el Pla, desaparecido tenga la falta del dinero. Y si poder esclarecer el caso no se le encuentre al

De igual modo, mucho de la colonia española presa ante el caso, ran al cajero Pla un responsable.

Fotografías del desaparec sido distribuidas por las des en Manila y provincias manda de informes sobre dero.

Otro caso de malversación se investiga hoy

Un oficial del Gobierno, un buro en que se cobra nero, se halla, segun los en descubierto por la cant P2,800, hallandose hoy el una minuciosa investigación.

El empleado en entrev encargaba de cierta deuda ta compañia tenia que pagar impuesto retrasado al Go la suma en descubierto la ultima cobranza que no se a las cajas del Gobierno.

El Maiz Sube...

(Continuación de la pág

variedades, después del 30 céntimos registrado zándose entre ₱10.70 y ₱ secada; ₱10.20 y ₱10.30 cada; y ₱9.70 y ₱9.80 rriente; con 10 céntimos partidas mejores.

Texto De La...

(Continuación de la pág

cisión. Igual que en el comité pesa detenidamente de cada palabra, mide su alcance, armoniza los de cada frase, oración o en el texto castellano. Hay cunstancia de que el presid la Asamblea y el Comité de y varios de sus miembros los Recto, Briones, Cuenco Sotto (F.), Hontiveros son démicos o cultores de la lengua española.

Interin continua la ejemplares adicionales de la titución (texto inglés). medio día de hoy llegará 60 ó 70 el número de delegados ya han estampado sus firmas del histórico documento. dificultades se atraviesan en brica, dado que son 400 y solo 220, los que se someten ma, y ello da lugar a confusiones extravíos de ejemplares, firmas encasillados no corresponden etc.

Para el 19 se cree que se ejemplar de cada texto se firma de todos los delegados puesto que las copias adicionales tuvieran todas ya firmadas ces y la castellana, lista para firma.

Convención, y a usted, mi estimado Dr. Lauerl, que tanto ha colaborado en la elaboración del documento.

"Sinceramente de usted,

"Thos. A. Sevilla"
"Magistrado"

Buenaventura Reyes
ABOGADO
Raon 346, Santa Cruz, Manila
Tel. 2-89-37

M.E.C.D. 2016