TRES MAGISTRADOS CONFIRMADOS

Un Director de Buro Acusado Ante el Gobernador General

Temperatura en Manila
Máxima de ayer, a la 1:20 p. m. 34.9
Mínima de hoy, a las 5:05 a. m. 24.6

LA VANGUARDIA

Temperatura en Baguio
A las 2 p. m. de ayer, 23 (73.4)
A las 6 a. m. de hoy, 17 (62.6)

AÑO XXIII. NUM. 86. DIARIO FILIPINO INDEPENDIENTE Información Mundial, Local y Servicio de Provincias. MANILA, I. F., MIERCOLES, 11 DE MAYO, 1932. (Registrado en la Oficina de Correos en Manila como correspondencia de segunda clase el 19 de Febrero de 1910) 12 PAGINAS—7 CTS.

EXALTACION OMINOSA EN BARRIOS

Seria Desastrosa Toda Reduccion, Alegan Cuatro Compañias

RESPUESTA SOMETIDA A LA COMISION

El Metropolitano dice que no ha cambiado su tarifa desde que se fundo

Las esperanzas de una reduccion de las tarifas del agua, de la luz electrica. el gas y de telefonos, pedidas por la Comision de Servicios Publicos en nombre de los abonados de Manila como una ayuda en los presentes tiempos de depresion se desvanecieron por completo esta mañana con la respuesta de las cuatro compañias que controlan estos servicios, en el sentido de que toda reduccion en las presentes circunstancias seria desastrosa para dichas empresas.

El Servicio Metropolitano de Aguas, respondiendo a la peticion de la comision dijo que los records de la Compañia demuestran que el Metropolitano, desde su fundacion no ha cambiado su tarifa, ni aumentandola en tiempos buenos, o cuando tiene que incurrir en grandes gastos, ni reduciendolas en tiempos malos, ni aun durante la guerra mundial cuando las condiciones economicas eran peores que ahora.

La Meralco y la compañia de gas alegan que en los actuales tiempos de crisis cualquiera reduccion en sus tarifas seria desastrosa para sus intereses.

La compañia de telefonos informa que de las 200 firmas sometidas

[CONTINUA EN LA PAG. 4]

DIFUSION TEMIDA DE LA PLAGA A LUZON

La langosta llega a Bohol.—Nueva bandada sobre Zamboanga

El peligro de una posible propagacion de la plaga de langostas de las provincias del sur, a Luzon, fue advertida esta mañana por el director Roxas de la oficina de Fitotecnia en un telegrama dando cuenta que los ortopteros se habian propagado hasta Bohol, infestando la provincia y avanzando mas al norte. La siguiente provincia en linea con esta amenazada invasion es la de Leyte.

El director Roxas tambien da cuenta que otra gruesa bandada de langostas ha descendido sobre Zamboanga pidiendo urgentemente P500 de fondos, 50 bombas y 50 latas de jabon liquido para los trabajos de campaña.

El director Roxas avisa tambien que llegara a Manila el viernes, a bordo del "Mactan".

EL AZUCAR EN N. YORK DECIDIDAMENTE FIRME

(De la "Associated Press")

Nueva York, 10 de mayo.—El mercado de azucar se presento decididamente firme este día. El azucar cubano mascabado se ofrecia de 2.63 a 2.65 pero con ofertas de 2.60. Las ventas para entregas futuras tambien se presentaron elevadas. Ayer tarde, 27,000 de toneladas de azucar filipino fueron vendidas para ser entregadas en diciembre y enero a 2.85.

Barcos Misteriosos Venidos de Rusia Son Bien Vigilados

El administrador interino de Aduanas Sr. Guillermo Gomez ha ordenado la investigación de dos embarcaciones misteriosas rusas que esta mañana a las 5:00 a. m. llegaron a Manila procedentes de Singapur sin pasajeros, carga y sin intenciones al parecer de cargar nada en este puerto.

Los dos barcos son de motor y vienen de Rusia, despues de un viaje bastante largo por el Oriente. Cual es su objeto al venir a Manila y cuales son las intenciones que traen los que los tripulan es lo que no se ha podido saber hasta ahora. Los barcos de motor se llaman "Temp" uno de ellos y "Nojim" el otro.

El administrador ha dado instrucciones de que se vigilen bien los dos barcos y que no se dejen desembarcar ni cargamento alguno ni pasajeros mientras este pendiente la investigación.

UN DIRECTOR ES DENUNCIADO

La queja de una casa antigua puede acarrear graves consecuencias

(Servicio Telegráfico)
EXCLUSIVO A 'LA VANGUARDIA'

Tuguegarao, Cagayán, 11 de mayo.—Una queja formal fué presentada aquí ante el gobernador general contra un director de buró que inspeccionó la provincia recientemente, por las frases que pronunció contra una casa establecida aquí por largo tiempo y con vastos intereses en Cagayán, según se ha sabido esta mañana de fuentes fidedignas, al regresar de Manila un alto funcionario provincial.

El director de buró en cuestión visitó Cagayán recientemente en un viaje oficial. Mientras se hallaba en esta provincia se le ofreció un banquete en el que hizo la declaración de que el gobierno haría todo lo que pueda para proteger a todos aquellos que tuvieran quejas contra una casa prominente en esta provincia que controla uno de los más principales productos de la región.

Durante su discurso también hi-

[CONTINUA EN LA PAG. 4]

A. LEBRUN ES ELEGIDO PRESIDENTE DE FRANCIA

Su primer acto fué pedir al premier Tardieu que continue por ahora

Mañana, a las tres de la tarde, los radioescuchas de Manila tendran oportunidad de oir las ceremonias de los funerales del presidente asesinado Doumer de Francia. Segun se ha informado esta mañana del consul Willoquet de Francia en Manila, el Radio Colonial Paris Broadcasting Station d'seminara las ceremonias a 19 metros 68 centimetros y 25 metros 14 centimetros, desde Paris.

(De la "Associated Press")

Paris, 10 de mayo.—Elegido décimo cuarto presidente de la República Francesa por una abrumadora mayoría, el primer acto de Albert Lebrun fué pedir al premier Andre

[CONTINUA EN LA PAG. 4]

FAVORABLE ACTUACION DEL SENADO

El nombramiento de Santos, Hull y Vickers como magistrados, ratificado

(De la "Associated Press")

Washington, 10 de mayo.—Los nombramientos del secretario de justicia, José Abad Santos, el comandante general John Alley Hull y el juez James C. Vickers como miembros del tribunal supremo de Filipinas fueron confirmados hoy por el senado.

Los nombramientos hechos el 3 de marzo por el presidente Hoover, fueron formalmente aprobados ayer por el comité judicial del senado y el senado actuó con el menor retraso posible sobre ellos.

El resultado es que el tribunal supremo insular tendrá ahora el quorum de nueve magistrados fijado por una nueva legislación aprobada por la legislatura filipina en 1930, tan pronto como los tres nuevos magistrados puedan prestar su juramento al cargo.

Los informes de aquí son de que el presidente Hoover nominará a dos o tres más para dar al tribunal supremo un margen en su quorum. El número máximo de magistrados es de 15.

Protestas contra la confirmación del nombramiento del juez Vickers y del Sr. Santos fueron hechas desde Manila al comité judicial, pero el general Hull no halló ninguna oposición.

El tribunal supremo ha quedado reducido por muertes y dimisiones durante el año pasado. El magis-

[CONTINUA EN LA PAG. 4]

VICKERS, EN VISTA, OYE QUE YA ES MAGISTRADO

McFie mencionado como posible sucesor suyo.—Muchos le felicitan

"Estoy muy agradecido a todos los abogados americanos y filipinos que han endosado mi nombramiento", declaro esta mañana el juez James C. Vickers al ser informado por "La Vanguardia" de la confirmacion por el senado americano de su nombramiento como magistrad de la corte suprema de Filipinas.

El juez Vickers recibio la noticia de la confirmacion de su nombramiento estando presidiendo la vista de la causa criminal contra Mariano Cu Unjieng. En uno de los recesos de la vista y ya en su despacho, el nuevo magistrado dijo que era la primera noticia que reci-

[CONTINUA EN LA PAG. 10]

TRES HERIDOS EN UN ACCIDENTE

Tres personas fueron conducidas al Hospital General victimas de un accidente automovilistico registrado a las 4 de esta madrugada entre el camión T-1811 guiado por Leodegario Nicolas, y el automovil No. 535 de Tayabas, guiado por Santos de los Reyes.

El accidente se registro en la intersección de las calles Marques de Comillas y el Ayala Boulevard.

Leodegario Nicolas, el chofer del camión, Felix Routs, que iba en el mismo y Emiliana Marquez, pasajera en el automovil fueron heridos. Los dos automoviles sufrieron ambos sendos destrozos

Bastida Viene Para Contratar Un Abogado Más Para Defenderle

Francisco Bastida, el comerciante español que afronta un proceso por homicidio en Baguio por la muerte de Bartolo Sabater, comerciante de igual nacionalidad, ha llegado a Manila acompañado de su abogado el Sr. Casal para conferenciar con el abogado Charles McDonough que segun se tiene entendido sera contratado para cooperar en su defensa.

El Sr. Bastida acudio esta mañana al juzgado de primera instancia de Manila y alli encontro al abogado McDonough. Segun el abogado Casal, ellos tienen el plan **de volver inmediatamente a Baguio** para afrontar el juicio ante el juzgado de primera instancia. El Sr. Bastida se halla en libertad bajo fianza de P12.000.00. Ha rehusado hacer declaraciones a la prensa, segun el Sr. Casal.

Cuando El Tifon Sembro La Ruina En Toda Jolo

Arriba aparecen varias fotografias tomadas de Jolo cuando fue asolada por el tifon sin precedentes hace poco. (1) Restos del orfanotrofio Clara Atilano, el cine Jolo y otros edificios grandes; (2) una fotografia de gente en acción durante el tifon: vecinos que buscan refugio despues de que sus casas fueran destruidas; (3) lo que queda de la hermosa calle Marina; (4) un grupo de mahometanos sin hogar que se albergaron en la escuela central de Jolo; (5) el vapor "Islas Filipinas", embarrancado, se ve a lo lejos; la cruz marca donde el barco de motor "Remedios" se fue a pique; (6) todo lo que queda de la que fue un tiempo hermosa residencia del chino mas rico de Jolo, Tan Dico.

Bromley Puede Ganar $30,000 Si Cruza El Norte Del Pacifico

(De la "Associated Press")

Seattle, Washington, 10 de mayo.—Si Harold Bromley, el aviador americano que ha anunciado al ministerio de comunicaciones del Japon que esta proyectando otro intento el 20 de mayo para cruzar en un vuelo continuo el norte del Pacifico, logra volar de Seattle a Tokio, será elegible para el premio de $30.000.00 ofrecidos por entusiastas de la aviación.

Se cree que los planes de Bromley son de cargar combustible en pleno aire antes de salir de Seattle puesto que el campo para remontarse, de 4,000 pies no es suficiente para que un aeroplano muy cargado pueda elevarse del suelo. Nada referente a sus planes se ha dado a publicidad aqui, sin embargo.

Mrs. Juanita Burns de Los Angeles ha informado a oficiales de la Asociación aeronautica que intenta volar a traves del Pacifico en una expedición alrededor del mundo.

Dos aviones japoneses se estan preparando ahora para vuelos patrocinados por el "Hochi Shimbun", un periodico japones.

[CONTINUA EN LA PAG. 10]

HAY SESENTA MIL PERSONAS SIN ALBERGUE

Informe sobre Jolo.—El gobierno solo ayuda al que se ayuda a si mismo

Ciento cuarenta y siete muertos, 61 desaparecidos, 81 heridos, 60,000 personas sin hogar y P5,045,000.00 de pérdidas son las cifras que revelan los primeros cálculos oficiales hechos conservadoramente, según el director T. Guingona, de la oficina de Tribus no-Cristianasa, sobre las pérdidas de vidas y haciendas causadas por el último tifón que azotó Joló durante los últimos días del mes pasado.

El director Guingona que se halla ahora en Joló para una inspección ocular de las pérdidas causadas por el tifón, en un informe telegráfico recibido esta mañana y fechado ayer, dice:

"Llegué a Joló esta mañana. La compilación de los destrozos causados por el tifón acaban de terminarse y dan cuenta de que doce distritos municipales que abarcan casi la mitad de todo el territorio de la provincia y una población de cerca de 128,000 habitantes han sido devastados por el tifón.

"Toda la isla de Joló ha sufrido por el temporal, pero los territorios mas azotados son: el municipio de Joló, Mainboon, Parang, Panamao, Palipao en la isla de Joló, y los municipios de Tapa y Cagayán de Sulú.

[CONTINUA EN LA PAG. 4]

EL ALCALDE NOMBRA UN COMITE ESPECIAL

Estudiara el contrato de piedras partidas que Torres alega es nulo

El alcalde Earnshaw ha nombrado hoy un comité especial para investigar la cuestión del contrato de las piedras partidas, que, según el informe del presidente de la Junta Municipal, Sr. Antonio C. Torres, es nulo **ab initio** por la manera irregular, según se alega, como se llevó a cabo.

Por cualquiera anomalía que se encuentre en relación con dicho contrato, la oficina del ingeniero de la ciudad y la oficina del ingeniero de distrito tendrán que responder, dijo esta mañana el alcalde al representante de La Vanguardia en el City Hall.

El comité nombrado por el alcalde está formado por los siguientes: Fiscal José Ma. Paredes, Edilberto Calixto, tesorero auxiliar, y Vicente Díaz, secretario del alcalde. El comité, de acuerdo con el alcalde, comenzará inmediatamente la investigación.

El contratista Haygood ha acudido esta mañana a la oficina del alcalde, quejándose de los perjuicios que, según él, está sufriendo por notas que se dan a la prensa combatiendo el contrato, como la carta del Sr. Torres al alcalde.

¿CUANDO PUEDE VOLAR UN DIRECTOR DE BURO?

¿Cuando un director de buro esta autorizado a emplear un aeroplano para un viaje de inspeccion o investigacion y cuando no? Esta cuestion tendra que explicarla el director Hermenegildo Cruz, de la oficina del trabajo quien hace poco utilizo un aeroplano para investigar un accidente en las minas de Antamok, en Baguio.

El auditor insular, basandose en el hecho de que el viaje en aeroplano emprendido por el director Cruz era innecesario e injustificado no quiso autorizar los gastos de transportacion del mencionado director que montan a unos P100. El auditor insular sostiene que el director Cruz hubiera podido realizar el mismo viaje en tren y no hubiera costado para las arcas del gobierno mas de P12.00.

Un Ladron Mata A Un Tendero y Hiere a Su Hijo

Concepción, Tarlac, 11 de Mayo.—A las 10:25 de anoche Alejandro Witingco, un comerciante chino de esta localidad, ha sido muerto por un ladrón en su tienda, mientras que su hijo Tomas Lim, resultó gravemente herido. El agresor no ha sido identificado.

El Trecho Que El Aviador Rein Tiene Que Recorrer Aun

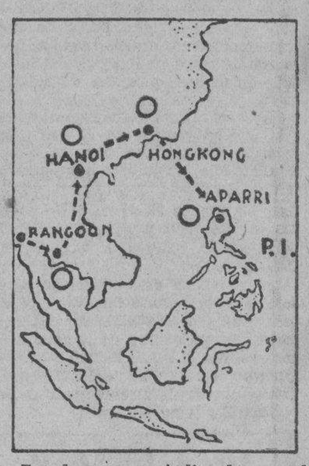

En el mapa se indica lo que el aviador Fernando Rein tiene aun que recorrer en vuelo de Madrid a Manila. Actualmente el aviador ya esta en Rangoon.

REIN LLEGO A RANGOON AYER

El buro de Correos no emitira sellos conmemorativos del vuelo

(De la "Associated Press")

Rangoon, Burma, 10 de mayo.—Fernando Rein, que vuela de Madrid a Manila, llegó aquí esta mañana, a las once, de Akyab, una distancia de cerca de 300 millas.

Se vio obligado a bajar por 20 minutos en su vuelo hacia aquí, en un sitio solitario que bordea en la isla Ramree, en la bahia de Bengala, despues de que el agua se introdujo en su gasolina.

El joven aviador español dijo que él permaneceria aqui el resto del dia para pequeñas reparaciones para evitar derrame de aceite, y entre tanto estudiará los mapas para la siguiente etapa de su viaje, de Rangoon a Hongkong.

Es posible que el aviador español Fernando Rein lleve correspondencia de primera clase de Aparri a Manila segun se ha sabido en la oficina de correos ayer Los oficiales postales estan estudiando un plan sobre esto. Los arreglos se están haciendo por conducto del

[CONTINUA EN LA PAG. 10]

AUMENTO DE 100 POR 100 EN EL FRANQUEO

Medidas para arbitrar mas ingresos.—Dos millones mas, esperados

Dos arbitrios adicionales, sugeridos por personas entendidas en asuntos contributivos para enjugar deficits, darán de si un aumento neto de P2,000,000 en los ingresos del gobierno. Consisten en aumentar el importe de los sellos de franqueo y documentarios en un 100 por 100. Como los sellos de franqueo marginan unos P1,200,000 al año y los documentarios, P800,000 poco mas o menos, o un total de P2,000,000, duplicado su importe rendiran en junto un gran total de P4,000,000.

No se sabe aun si los funcionarios de Hacienda tendrán o no en cuen-

[CONTINUA EN LA PAG. 10]

INMINENTES DESORDENES SE PRESAGIAN

Agitadores sin escrupulos avivan el descontento por la crisis

ACCION IMPERIOSA

"Sois víctimas de injusticias", susurran los pescadores en río revuelto

1. Reina la intranquilidad en las provincias de Bulacán, Nueva Ecija, Rizal, Laguna, Tayabas, Batangas, Pangasinán y las provincias bicolanas.

2. Esta intranquilidad está difundida en los barrios de dichas provincias y se está propagando más y más cada día.

3. No hay ninguna agitación organizada de parte de cualquiera sociedad secreta bien definida; la agitación se está llevando a cabo por individuos sin escrúpulos que forman sociedades propias suyas.

4. En las provincias del centro de Luzón hay aun restos de una organización secreta que está fomentando desórdenes, ayudados y estimulados por agitadores bien conocidos por la Constabularia.

5. Doctrinas subversivas son preconizadas por los agitadores que están inflamando a la gente de abajo y se temu que serios desórdenes estallen en cualquier tiempo.

Estos son los resultados de investigaciones hechas por corresponsales de la TVT en las provincias de Bulacán, Nueva Ecija, Rizal, Laguna, Tayabas, Batangas, Pangasinán, Camarines Norte, Camarines Sur, Albay y Sorsogón, quienes hace un mes fueron instruídos a visitar los barrios de sus provincias respectivas y codearse con la gente de barrio

[CONTINUA EN LA PAG 10]

CON ORGANOS VITALES LESIONADOS, SE SALVA

El propietario Marasigan, apuñalado por un barbero, va mejorado

(Servicio Telegráfico)
EXCLUSIVO A 'LA VANGUARDIA'

Lucena, Tayabas, 11 de mayo.—El Sr Benito Marasigan, acaudalado propietario de San Juan de Bocboc. Batangas, que fué gravemente herido por un barbero, está descansando quietamente después de una operación quirúrgica hecha por el Dr. Santos Cuyugan que es ahora la comidilla de los círculos médicos aquí.

Cuando el sábado pasado el Sr. Marasigan fué llevado al hospital de aquí, estaba en estado crítico. Cuando fué puesto en el cuarto de operación, se creía que no sobreviviría a la operación. Estuvo sangrando profusamente durante el viaje desde San Juan de Bocboc a Lucena y estaba inconsciente. Su pulso era tan débil que era difícil sentirlo. Dos de sus costillas estaban rotas, su estómago abierto y presentaba los sintomas de un caso desesperado; pero el Dr. Cuyugan le operó y después de una hora de operación en que se recurrió al recurso de medios artificiales para mantener vivo al paciente, fué llevado a un cuarto privado donde al siguiente día se le encontró en mejores condiciones. Este día está descansando tranquilamente y ha mejorado considerablemente.

Huelga De Empleados Rusos Del Ferrocarril Oriental en Manchuria

(De la "Associated Press")

Harbin, 10 de mayo.—Muchos centenares de rusos empleados en Manchuria, en trabajos de taller del ferrocarril oriental chino, se declararon en huelga este dia debido, segun autoridades del ferrocarril a que ellos y sus familias fueron desalojados de sus casas por tropas japonesas que ocuparon los edificios como barracas.

Los funcionarios del ferrocarril notificaron a Moscú y pusieron el incidente en conocimiento de la comisión investigadora de la liga de naciones que está ahora aqui. El ferrocarril está bajo el control ruso-chino y ha sido una causa de controversia desde que los japoneses avanzaron al norte de Manchuria muchos meses despues del comienzo de la campaña militar en septiembre de 1931. La amenaza de una huelga de empleados surgio hace muchas semanas, pero fue conjurada.

Por encima de la protesta de los oficiales del ferrocarril los japoneses usaron la extensión sur de la linea, en su avance al norte desde Changchun para ocupar Harbin a principios de febrero. Una porción del ferrocarril que se extiende al este se está usando ahora por los japoneses en su campaña contra los insurgentes, habiendose hecho un convenio con Moscow.

La liga de naciones, que está encabezada por el conde ingles de Lytton, está trabajando aqui bajo **una gran vigilancia policiaca.** El grupo vino aqui despues de haber hecho una indagación en Mukden y Changchun.

Despachos de Rengo dicen que una fuerza poderosa de insurgen-

[CONTINUA EN LA PAG. 10]

El Esplendoroso Día De Los Hospitales Comenzara Mañana

Reunion de ex-pacientes (madres, hijos y otros); recepción y reunión de autoridades de todos los hospitales.

Casa abierta, con o sin invitación escrita. Hay musica, refrescos, guias para dar información al publico: distribución de souvenirs.

Exhibiciones de alimentos, equipos de laboratorio, etc.

Demostraciones de trabajos de hospital.

Operaciones, mayores y menores.

Conferencias publicas por radio y otros medios, sobre la salud en general, tuberculosis, higiene del sexo, enfermedades secretas, birth control, malaria, etc.

Proyección de peliculas sobre tuberculosis, malaria, agua de beber, etc.

Trabajos de nurses, historia en pelicula.

Veladas, juegos, cabalgatas, juegos atleticos, concurso infantil.

Parada.

Adorno de balcones y ventanas.

Lo que se espera que será la celebración mas esplendorosa del Dia de Hospitales en el Extremo Oriente tendrá lugar formalmente mañana en Filipinas. Todo el pais se unirá en celebrar la fiesta.

"Todo esta preparado para esta celebración anual" dijo el Dr. Eusebio Aguilar, director auxiliar de sanidad y chairman del comité nacional que se encarga de este acontecimiento anual. Mas de 130 hospitales distribuidos en varias partes del archipielago serán el centro de la celebración.

[CONTINUA EN LA PAG. 41]

M.E.C.D. 2016

CAE UN TRUCK EN UN ABISMO EN ILOCOS SUR

El chofer muere y cinco pasajeros resultan gravemente heridos

(Servicio Informativo)
EXCLUSIVO A "LA VANGUARDIA"

Tagudin, Ilocos Sur, 8 de mayo.—Otro accidente automovilistico en que una persona murió y cinco resultaron heridas, se registró aquí hoy, cuando un camión grande cayó en un precipicio de profundidad. El chofer Julián Estabilla, de 34 años de edad, sufrió heridas graves, muriendo apenas llegaba al municipio de este pueblo donde fué conducido.

Pedro de la Cruz, de 31 años de San Nicolás, Pangasinán, que estaba guiando el coche cuando ocurrió el accidente, fué detenido en la cárcel municipal y acusado de homicidio por imprudencia temeraria. Con su ayudante, De la Cruz, se salvó sorprendentemente de la muerte.

El camión, cargado hasta el tope y llevando cinco pasajeros, subía por una pendiente en el camino dentro de la comprensión del barrio de Bio, de Tagudin, cuando cayó al precipicio. El que guiaba alegó que el motor había dejado de funcionar. El accidente ocurrió a las 9 de anoche.

Otro camión de la Germotrans Inc. que pasó por el sitio recogió a los heridos y les condujo al municipio. Estabilla murió mientras era reconocido por el Dr. Feliciano Verzosa.

Las victimas de este accidente son Julián Estabilla, Vicente Mejie de 27 años, de San Nicolás; Januaria Cuddiamat, de Sta. Cruz, Ilocos Sur; Victorina Lorenzo, de 29 años, de Sta. Cruz; Tecla Jaramilla, de 28, de Sta. Cruz, y Juan Sancuan, de 15 años, de San Nicolás, Pangasinán.

Los heridos fueron curados por el Dr. Verzosa y el inspector sanitario de esta provincia.

DOS LADRONES CHINOS, DETENIDOS

La tentativa de dos ladrones chinos de llevarse cajas de vajillas fué frustrada ayer tarde, a las 5:30 por el policia Aquino que arrestó a los dos ladrones. Los arrestados fueron: Ang Ki Ny, de 23 años, de la calle Tabora No. 740; y Teng Tiu, de 30 años, de la calle Sto. Cristo. No. 775.

Los articulos eran de la propiedad del comerciante Co Tung, de la calle Sto. Cristo y estaban almacenados en una bodega de la calle Lavezares, No. 885. Los ladrones consiguieron llevarse los articulos mediante amenazas al encargado de la bodega Ko King Ho.

Suspension de las Mejoras Propuestas en los Pantalanes

En vista de la politica de economia general la junta del puerto de Manila en su reunión ayer mañana aprobo una resolución suspendiendo todas las propuestas mejoras en los pantalanes del gobierno.

Uno de los proyectos suspendidos es la propuesta instalación de ascensores en el Pier 7 para la conveniencia de los pasajeros.

Todas las mejoras propuestas se llevaran a cabo cuando mejoren los tiempos.

EN DEFENSA DE PEQUEÑOS

Solo los de sueldo grande deben sufrir reducción, dicen

Los demócratas de la junta municipal se disponen a presentar batalla contra todo plan de reducir salarios de pequeños empleados, alegando que en cuestión de reducción de sueldos solamente a los que reciben grandes sueldos se debe reducir.

Mientras hay empleados y funcionarios que han nacido con estrella, muchos en el City Hall "están estrellados" y a pesar de que trabajan como negros, siguen llevando la carga de sus exiguos sueldos, dicen los concejales de la minoría.

La oficina del Alcalde no anda con precipitaciones en el corte de salarios y desea que todo se haga con justicia y equidad. Ha urgido a las autoridades de la ciudad la política de "despacio y buena letra" en esta cuestión.

Dr. J. GENATO
Exclusivamente Cirugia y Matriz
Horas de Consulta: 4 a 6 p. m
Ave. Rizal 700—3er Piso
Cuarto No 2
Residencia: Tel. 6-88-19
Clinica—Tel 2-68-43

UN BRAVUCON HACE FRENTE A LA POLICIA

Tiroteo en Santa María, Ilocos Sur.—Querella por agresión

(Servicio Informativo)
EXCLUSIVO A "LA VANGUARDIA"

Vigan, Ilocos Sur, 10 de mayo.—Arnaldo Guerzon y un compañero suyo hasta ahora no identificado, han sido querellados por agresión contra los agentes de la autoridad, en relación con un tiroteo en la noche del 8 de mayo, en Santa María, Ilocos Sur.

Guerzon ha sido identificado como el sujeto que se apersonó a las barracas de la Constabularia en la noche del 8 de mayo pidiendo que dejasen de investigar la denuncia contra José Degala, acusado de haber maltratado a Mauricio Nolasco. Guerzon ha sido además identificado como el mismo que se apersonó en la presidencia de Santa María, preguntando a la policía si había presentado alguna querella contra él. Iba entonces acompañado por un sujeto que no fué reconocido. Cuando los policías le contestaron que aun no había ninguna denuncia contra él, Guerzon se retiró unos cuantos pasos y gritó: "que venga la persona que tenga intenciones de presentar una denuncia contra mi, porque le voy a matar." Acto seguido disparó su revolver hacia el suelo.

Después se echó a correr, perseguido por la policía. Disparó contra sus perseguidores, pero los proyectiles se estrellaron en las paredes de la presidencia. Guerzon y su compañero siguieron disparando, protegidos por la obscuridad. Soldados constabularios que llegaron después, solo dispararon un tiro, por temor de herir a inocentes.

Guerzon no fué arrestado sino al día siguiente. La querella fué presentada contra él y su compañero desconocido.

Audiencia Publica Para Discutir la la Tarifa de la luz

La cuestión de si las tarifas existentes de la Manila Electric Company deben continuar o no en las presentes circunstancias, será objeto de una audiencia publica segun ha anunciado el comité de utilidades publicas de la Cámara.

Las audiencias se celebrarán durante los dias 17, 18 y 19 de mayo. El presidente de la Manila Electric Company ha sido invitado a las audiencias. Las peticiones para la reducción no solo de la tarifa de la electricidad sino del agua, gas y telefono, van aumentando.

Hoover Veta Otra Vez El Bill De Ayuda A Los Ex-soldados

(De la "Associated Press")

Washington, 9 de mayo.—El Presidente Hoover vetó por segunda vez el bill aprobado por el Congreso y que provee hospitalización y tratamiento médico gratuito y concede otros privilegios a los ex-soldados que sirvieron en el cuerpo de maestranza del ejército durante la guerra hispano-americana en Filipinas durante la insurrección, y durante el levantamiento boxer en China.

El Presidente Hoover al declarar su veto contra esta ley, declaró que la primera obligación de la nación es proveer de todo lo que necesitan los veteranos alistados bajo el ejército y la marina y que por esto no puede concurrir con la idea de proveer de privilegios a los empleados civiles del ejército.

RECOGIDA ANUAL DE LAZARINOS

Con la marcha, a las 2 de esta tarde, del guardacostas "Bustamante", comenzará la recogida anual de leprosos de los puertos del Sur para llevarlos a la Colonia Leprosera de Culión, según anunció esta mañana el director de Sanidad Dr. Jacobo Fajardo.

A bordo del barco saldrán también leprosos de Manila con rumbo a Culión.

UN PATRON ES EXONERADO Y OTRO, CASTIGADO

El naufragio del "Camigin" se debio a fuerza mayor, según la aduana

Pedro Mendez, patrón del barco de motor "Camigin", ha sido exonerado de toda responsabilidad por el hundimiento de su barco y el ahogamiento de tres tripulantes y cinco pasajeros. La fuerza mayor ha sido la causa de la desgracia, según la junta investigadora de marinos.

El "Camigin" salió de Hindang, Leyte, el 2 de enero pasado con pasajeros y cargamento con rumbo a Maasim. Hacia las 4 de la tarde empezaron a soplar fuertes vientos y el barco se dirigió hacia Hilongos en busca de albergue. Estuvo allí toda la noche pero las embestidas de las olas eran tan fuertes que el "Camigin" no las pudo resistir y se hundió a las 3 de la mañana del 3 de enero.

El primer maquinista Teodoro R. Unilong y el segundo maquinista Venancio Pepino y otro tripulante que se quedaron en el barco perecieron mientras que 5 de los 6 pasajeros se ahogaron mientras trataban de ganar la playa a nado.

Policarpio Esteves, patrón del barco de motor "Volador", ha sido suspendido por tres meses, por haber sido hallado negligente en el desempeño de sus deberes en relación con el hundimiento de su barco en el puerto de Iloilo hace meses.

MULLER MACLEAN & CO INC.
Insular Life Bldg.
Manila

PURIFICA EL AGUA DE TOMAR *en una forma segura, sin darle mal gusto*

El Zonite purifica el agua de tomar. Algunas gotas en un vaso de agua destruye los microbios, protegiéndolo contra la fiebre tifoidea y la disentería.

AHORA es tiempo de Edificar...

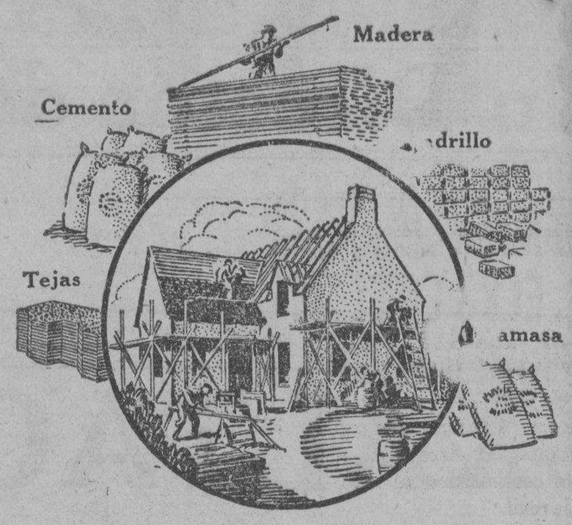

mientras la **OBRA DE MANO** y los **MATERIALES** se hallan en el nivel mas bajo..... *probablemente mas bajo de lo que jamas volveran a estar!*

En la

GRACE PARK

SUBDIVISION,

(EXTENSION DE LA AVENIDA RIZAL)

donde se le ofrece la oportunidad de hacerse dueño de su hogar en condiciones ventajosas, es **EL LUGAR IDEAL** donde edificar su propia casa!

The Philippine Realty Corporation

325 Samanillo Bldg. Teléfono 2-18-69

Llamenos por teléfono y un representante nuestro gustoso le llevara en su coche a ver GRACE PARK.

EL ENEMIGO DE LA VEJEZ

TINTE PERUANO PARA EL PELO
NATUROL
DEVUELVE A LOS CABELLOS SU PRIMITIVO COLOR
DE VENTA EN LAS PRINCIPALES FARMACIAS

Aparecera y se sentira 20 años mas Joven
DEPOSITO: BOTICA DE SANTA CRUZ

BERIBERI
se puede prevenir y curar usando
BERI-BERISAN
cientificamente preparado de levadura cuidadosamente seleccionada
Deposito Central:
BOTICA DE SANTA CRUZ

La EFICIENCIA es reducida por la FATIGA—

L. C. SMITH

Máquina de Escribir de Oficina con Cojinetes de Bolas

Elimina la Fatiga y aumenta la Eficiencia y Produccion

Una prueba le convencera

Sin compromiso alguno

Tan bajo como
P13.50
Mensuales
Sin intereses

Distribuidores Exclusivos en Filipinas:
ERLANGER & GALINGER, INC.
601—ESCOLTA—609
ILOILO MANILA CEBU
Tenemos Agentes en todas las provincias

Puro y rico jugo de las mejores uvas del mundo

El jugo de uvas Welch's es obtenido de las mejores uvas que se conocen en todo el mundo. Rico en nutrimento natural, es ciertamente bueno para Vd.

Un vaso al dia, le conservará siempre en perfecta salud. Estimula el apetito, ayuda la digestion y obra como suave laxativo.

Los niños se benefician grandemente por medio de las cualidades de este puro y delicioso jugo de frutas. Pruebe Welch's hoy mismo y ofrezcalo a toda la familia. Y como está con toda su fuerza, puede diluirse con una tercera parte de agua. Tambien es delicioso, cuando se mezcla con otras bebidas de fruta.

Welch's
Jugo de Uvas Welch

11-32

DESCONFÍESE

para **EVITAR FALSIFICACIONES**
Exigir
sobre todos NUESTROS PRODUCTOS el SELLO de GARANTIA como ALLADO
Parfumerie **ED. PINAUD**
18, PLACE VENDOME - PARIS
Poudre de riz **IXORA**

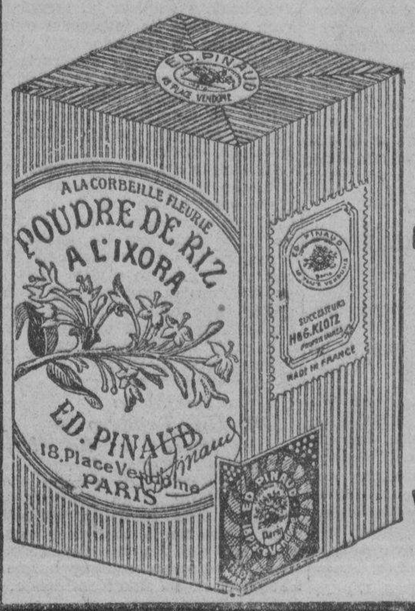

LA MEJOR PERFUMADA

LA UNICA VERDADERA

1630 — 1932

COLEGIO DE SAN JUAN DE LETRAN

FUNDADO Y DIRIGIDO POR LOS PADRES DOMINICOS ESPAÑOLES

1630 — 1932

Aprobado Y Reconocido Por el Gobierno

TODA LA ENSEÑANZA EN INGLES
MODERNOS Y COMPLETOS LABORATORIOS

Se admiten internos, medio-internos y externos

CURSOS OFICIALES
ELEMENTARIA ESPECIAL—HIGH SCHOOL—PREPARATORIOS DE DERECHO Y MEDICINA HASTA A. A.

CURSOS ESPECIALES
Obligatorios:
Religion — Español — Ciencia Militar

Opcionales:
MUSICA--PINTURA--DIBUJO--TAQUIGRAFIA--MECANOGRAFIA

LAS MATRICULAS SE ABREN EL 31 DE MAYO
LAS CLASES EMPIEZAN EL 6 DE JUNIO

DERECHOS DE MATRICULA

PRIMARIA		SECUNDARIA	
Primer Grado	P47.00	Primer Año	P80.00
Segundo Grado	47.00	Segundo Año	84.00
Tercer Grado	47.00	Tercer Año	95.00
Cuarto Grado (con certificado)	52.00	Cuarto Año (sin diploma)	100.00
INTERMEDIA		COLEGIADO	
Quinto Grado	P60.00	Primer Año, Preparatorio de Derecho	P80.00
Sexto Grado	60.00	Segundo Año, Preparatorio de Derecho (sin diploma)	90.00
Séptimo Grado (con certificado)	65.00	Primer Año, Prep. Medicina	130.00
		Segundo Año, Prep. Medicina (sin diploma)	140.00

Estas cantidades incluyen la enseñanza, ejercicios militares, atléticos, biblioteca, y revista del Colegio.

Otros gastos: Derechos de Entrada P10.00 (para nuevos alumnos solamente), uniforme de cadete, libros, diplomas, certificados de graduación, roturas, etc.

Los internos (en adición a los honorarios mencionados)—P490.00.

Esta suma incluye la comida y hospedaje, luz, agua y baño, correo, asistencia médica ordinaria y medicinas.

Los medio-internos (en adición a los derechos de enseñanza)—P240.00.

Esta suma incluye solamente el desayuno, almuerzo y merienda en todos los días ordinarios de clase.

Pida Hoy un Catalogo Gratis

TELEFONO 2-39-91 P. O. BOX 146

M.E.C.D. 2016

DEPORTES DE LA VANGUARDIA

AÑO XXIII. NUM. 86 — LA VANGUARDIA — MIERCOLES, 11 DE MAYO, 1932 — PAGINA TRES

BOHEMIAN JR. VS. ELKS EN EL PRIMER JUEGO

Los Monarchs tendran por contrincantes al Arenas S. C. en la continuacion de la Liga Juvenil

ESTADO DE LA LIGA

	G.	E.	P.	Pts.
Bohemian Jr.	3	0	0	6
Monarchs	2	0	1	4
Arenas S. C.	0	1	2	1
Elks S. C.	0	1	2	1

Juegos para mañana—

3:45 p. m.—Elks vs. Bohemian Jr.

5:00 p. m.—Arenas vs. Monarchs

La Liga Juvenil de Football se continuara mañana con otros dos partidos. Los Elks y los Bohemian Jr. que ocupan los extremos opuestos de la Liga mediran fuerzas en el primer partido de la tarde que empezara a las 3:45 p. m. mientras que Arenas y los Monarchs se enfrentan en el segundo encuentro.

Las competencias juveniles que se inauguraron el año pasado han ganado mucha popularidad en los ultimos meses.

Los Bohemian Jr. que se hallan a la cabeza de la Liga son considerados como seguros vencedores en el partido de mañana, despues de su brillante victoria sobre los Monarchs el jueves pasado.

Los Monarchs, campeones del año pasado tambien se calcula que ganaran en el partido de mañana, y necesitan de esta victoria para mantenerse a la misma distancia del primer puesto.

La supremacia de los Monarchs en la Liga de este año se halla seriamente amenazada por los Bohemian Jr.

Los encuentros de mañana empezaran a las 3:45 p. m. en punto segun anuncio esta mañana el Sr. Jesus T. Esteva, del comite de futbol de la P.A.A.F. y secretario ejecutivo de la Liga Whitbread y del campeonato juvenil.

TERRENOS BAJA DE LUGAR EN LA LIGA

Pierde contra la Constabularia en el torneo de duckpins

ESTADO DE EQUIPOS

	G.	P.	Pct.
Prisons	29	7	.806
Lands	25	11	.694
Revenue No. 1	24	12	.667
Posts	24	12	.667
Public Works	22	11	.667
Constabulary	21	15	.583
Welfareville No. 1	22	17	.564
Executive	20	16	.556
Welfareville No. 2	19	20	.487
Science	16	17	.485
Forestry	17	22	.436
Supply	15	21	.417
Treasury	14	22	.389
Justice	14	22	.389
Health	14	22	.389
Audits	12	24	.333
Revenue No. 2	11	25	.306
Printing	7	29	.194

JUEGOS DE HOY

En el Phil. Columbian

2:45 p.m.—Revenue No. 1 vs. Posts

Printing vs. Revenue No. 2

5:15 p.m.—Audits vs. Supply

En el Plaridel

5:15 p.m.—Science vs. Public Works

El equipo de terrenos sufrio un gran retroceso en sus aspiraciones a quitar el primer puesto a prisiones cuando en el partido que anoche jugo contra la Constabularia en relacion con el actual torneo de duck pins entre oficinas del gobierno, fue decisivamente derrotado. Otra sorpresa de la noche fue la victoria registrada por el equipo Rentas Internas No. 2 sobre el de la tesoreria. Welfareville No. 1 derroto al Welfareville No. 2 y la oficina ejecutiva vencio a Suministros.

Los resultados:

En el Philippine Columbian

LANDS

Isaac	107	100	98— 305
Mendoza	90	89	80— 259
Urrutia	86	98	86— 270
Laureano	93	93	92— 278
Miguel	92	95	117— 304
	468	475	473—1416

CONSTABULARY

Ferraren	82	108	103— 293
Ramos	120	90	89— 299
Lapus	89	111	83— 283
Javalera	84	95	89— 268
Castañeda	115	85	94— 294
	490	489	458—1437

WELFAREVILLE No. 1

Abadesco	94	85	89— 268
Aquino	93	90	92— 275
Cabanting	95	96	104— 295
Oliveros	92	103	99— 294
Manikis	105	96	102— 303
	479	470	486—1435

WELFAREVILLE No. 2

Ramos	104	106	83— 293
Labastida	82	88	90— 260
Garcia	93	101	89— 283
Abarquez	100	102	89— 291
Ulayan	96	94	98— 288
	475	491	449—1415

EXECUTIVE

Mercado	96	91	115— 302

contra el dolor de espalda

Linimento de SLOAN

No. 4 *Mata Dolores*

Terpene Tincture Capsicum 73.345%. Ammonis Water 26.o 0.003%. Oil Pine 6.770%. Oil Sassafras 1,230%. Oil Camphor 12.152%. Methyl Salicylate 1.500%.

DEPORTES DE PLAYA

Esta extraordinaria fotografia presenta a las figuras de sociedad divirtiéndose en uno de los deportes favoritos de las playas de verano. Mrs. William Gaston de Nueva York, la anterior Roasmong Pinchot nieta del gobernador de Pennsylvania, saltando sobre Gloria Braggiotti de Boston.

"Plain Five" Gana Al "Poison", 37-28

Resultado del encuentro entre 'Plain Five' y 'Poison,' en el campo de San Beda, el lunes pasado, que termino con la victoria del 'Five' por 37-28.

Plain Five—37		*Poison*—28	
Sangulo	12	Corral	9
Mayores	10	Espiritu	8
Cruz	8	Artigas	3

Punzal	95	90	101— 286
Benjamin	90	91	83— 264
Malana	99	100	95— 294
Caspellan	104	101	95— 300
	484	473	489—1446

SUPPLY

Lapus	87	88	85— 260
Dizon	87	88	87— 262
Angeles	95	106	83— 284
Magdaluyo	105	113	99— 317
Concepcion	87	87	95— 269
	461	478	449—1388

En el Plaridel Temple

TREASURY

Gella	84	88	94— 266
Casas	81	88	74— 243
Mesa	80	79	88— 247
Melgar	94	92	87— 273
Mangahas	105	83	97— 285
	444	430	440—1314

REVENUE No. 2

Estrella	114	95	95— 304
Auloague	93	101	89— 283
Ayeras	87	84	108— 279
Lanting	107	89	102— 298
Zablan	81	92	93— 266
	482	461	487—1430

Campeonatos De Basket En Sta. Ana

Estado de la Liga y proximos encuentros en el torneo de Santa Ana.

SENIORS

	G.	P.
Lucky 13	2	0
Vandals	2	0
All Chinese	0	2
Paco Sptg. Blood	0	2

MIDGETS

Saprid Eagles	2	0
Vandals	1	1
Balite	2	1
Limasana Stars	0	2
Paco Stars	0	2

Mayo 8—Pimpong—

P. Gonzalez

P. Nicolas

Juego de anillo.

Mayo 11—

Vandals vs. Lucky 13 (Midgets) Vandals vs. Balite

Mayo 12—

Lucky 13 (Midgets) vs. Morales Stars (exhibicion)

Saprid Eagles vs. Winner May 11th.

Raquiza	4	Santos	2
Lloret	2	Clyde	2
Herrera	1	Ferras	2
		Borck	2
		C. de la Rosa	0
		L. de la Rosa	0

Máquinas de Escribir
Máquinas de Calcular
con
características que no tienen competencia.

Rheinmetall

Permitanos darle una demostración gratis sin compromiso de su parte

Unicos Agentes

John Landahl, Inc.

Tel. 2-17-86

D. & M. VOLLEY BALLS

No. 4LV—DE EXCELENTE CUERO CONFORME Á LOS REQUERIMIENTOS OFICIALES—PRECIO ——— ₱18.00

No. 4AS—HECHO DE FINO CUERO DE BUEY, COLOR MARRÓN EN PATRÓN DE 12 PIEZAS—PESO Y MEDIDA OFICIALES ₱15.00

No. AM—MUY FINA Y DURADERA ——————— ₱10.00

No. 1—PARA PRÁCTICAS ——— ₱6.00

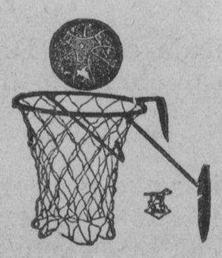

C. ALKAN INC.

ESCOLTA 122

EL TORNEO DE TENNIS DE LA CIUDAD, EL 17

S. Basa, uno de los mas fuertes contendientes en la clase "D" logra eliminar a F. Sanchez

El Sr. Luis Zaragoza encargado de los torneos de tennis que vienen celebrandose en las canchas de la calle Victoria ha anunciado ayer que las inscripciones para el torneo abierto de tennis que se celebrara bajo los auspicios del departamento de campos de recreo de la ciudad, se cerraran al medio dia del sabado que viene. El torneo comenzara el 17 de mayo. R. Iglesias del Laong Laan Tennis Club es el unico que se ha inscrito hasta ahora pero se espera hasta el sabado un buen numero de participantes.

S. Basa, uno de los mas fuertes contendientes en la clase D del actual torneo de tennis derroto por 6-1, 6-0 a F. Sanchez.

En un encuentro bastante reñido S. Sison derroto a S. Mendoza por los scores de 6-4, 6-8, 6-2 y A. Vera vencio a V. Nuñez por los recuentos finales de 2-6, 6-2, 6-4.

Ocho partidos en la clase D se jugaran esta tarde.

Los resultados de ayer:

CLASE D

D. Bautista derroto a C. Bayani, 6-4, 6-0.

S. Sison derroto a S. Mendoza, 6-4, 6-8, 6-2.

S. Basa derroto a F. Sanchez, 6-1, 6-0.

A. Vera derroto a V. Nuñez, 4-6, 6-4, 6-3.

A. Guinto derroto a F. G. Santos, 6-4, 6-1.

M. Olavare gano por default a G. Borja.

H. Lee derroto a S. Cosca, 6-3, 6-1.

Z. Calixto derroto a P. Bautista, 2-6, 6-2, 6-4.

P. Garcia gano por default a R. Cosio.

M. Mauricio derroto a M. Changliangco, 4-6, 6-3, 6-4.

Juegos de Hoy—

CLASE D

O. Gomez vs. A. Feliciano

R. Salas vs. E. Nicolas

E. Bernal vs. B. Villar

C. Baltazar vs. D. Gan

4:15 p. m.—

J. M. Ejercito vs. V. Castro

A. de Leon vs. E. Mathay

J. Warren vs. R. Melo

R. Loberiza vs. M. D. Gana

DE TAL PALO...

Si en alguna ocasión el viejo adagio ha fallado, no será indudablemente en el caso de Pat Pages, senior y junior. Pat, Sr. es coach de baseball de su Alma Mater, la Universidad de Chicago y aparece aqui, dándole algunas lecciones en la tecnica del pitcheo a su hijo, Pat, Jr. que lanza con la derecha mientras que Pat Sr. fue uno de los zurdos mas notables de su tiempo.

Forestal Gana En El Tennis

Derrota a Los Del Museo En La Continuación Del Torneo Insular

La oficina de Terrenos derroto a la oficina de Zootecnia en la liga de indoor baseball de verano entre empleados del gobierno. Los encuentros se celebraron ayer tarde en el Jose Rizal Memorial Field y terminaron en 13-10 a favor de Terrenos. La oficina de Educacion vencio a la oficina Ejecutiva por 7-6, mientras que la Auditoria puso fuera de combate al Museo Nacional por el score de 18-10.

En los dos partidos restantes de tennis singles la oficina de Montes gano al Museo. El lunes la oficina de Montes gano dos partidos singles y un doble.

En basketball la oficina de Montes gano por default a la Sanidad El programa de hoy es el siguiente:

Indoor Baseball—

Library vs. Posts

Science vs. Prisons

Labor vs. Health

Tennis—

Prisons vs. Health

M. P. C. "A" GANA EN POLO AL "ARTILLERY"

"Headquarters B" y "Cavalry B" mediran fuerzas esta tarde

En una de las mayores sorpresas de la temporada el cuarteto Manila Polo Club 'A' derroto al Artillery 'A' por 5-3 en el partido celebrado ayer en relacion con el actual torneo de polo por la Copa Far Eastern Circuit. En esta forma ha eliminado a los artilleros del torneo. Los ganadores tienen un goal de handicap sobre sus contrincantes.

El cuarteto del Manila Polo Club medira fuerzas con el Headquarters 'A' en los finales que tendran lugar el domingo por la tarde. Headquarters 'A' se cualifico derrotando al 26th Cavalry.

La segunda ronda del torneo junior por la Copa Rockwell se jugara esta tarde y se veran frente a frente Headquarters 'B' y Cavalry 'B'. El ganador se encontrara con Artillery 'B', en los finales el viernes.

Los line ups en el partido de esta tarde:

Headquarters 'B'—

Lieut. Curtis

Lt. Colonel Sands

Capt. Donahue

Major Sandlin

Cavalry 'B'

Lieut. Dugan

Lieut. Valentine

Lieut. Trice

Lieut. Willey

Umpires: Mr. Lawrence y Mr. Elizalde.

Los Cinco Campeones Amateurs, En Accion En El Card Olimpico

Interesantes peleas en las eliminatorias para el equipo oficial de Filipinas

Cinco campeones nacionales amateurs contenderan en las primeras eliminaciones finales para el equipo olimpico de Filipinas que se celebraran a las 8:30 p. m. de hoy en el Olympic Stadium.

Los hermanos Padilla, Oscar de la Rosa, J. Villanueva y F. Bungalon, campeon de peso mosca seran vistos en accion en las eliminatorias de esta noche.

Los cinco representan los campeones de Filipinas en el boxeo amateur mas los pugiles que han sobrevivido en las rondas de eliminacion que por mas de dos meses han estado celebrandose en el Jose Rizal Field para dar oportunidad a todos los posibles candidatos al equipo olimpico a demostrar lo que pueden hacer en el ruedo.

De los 13 encuentros para esta noche, cinco son en la division de peso mosca, dos en la de bantam, tres featherweights, dos lightweights y dos welterweights.

Los boxeadores fueron pesados a las 9:00 a. m. de esta mañana.

F. Bungalon tendrá que desplegar toda su habilidad de campeon cuando se encuentre con T. Mallari, uno de los mas fuertes contendientes entre los flyweights.

Otro de los encuentros de particular interes será la de John Grey veterano pugilista amateur de Leyte que se halla emparejado con S. Aylon de Bulacan o I. Cruz de Manila. Jose Villanueva, el invencido campeon amateur de la division bantam es escogido para ganar contra Geronimo de Manila o M. de los Santos. Villanueva ha desarrollado un poderoso trompazo recientemente y se espera que su victoria sera por K. O.

En la division feather, Oscar de la Rosa, anterior campeon bantam encontrara fuerte oposicion de Benitez de la Constabularia.

Jose Padilla campeon de peso ligero hará frente a un peligroso contrincante en la persona de J. de la paz de Batanes.

Dos interesantes encuentros se hallan anunciados en la division de los pesos welters. Carlos Padilla figura hasta ahora como el mas fuerte contrincante en esta division. Su trompazo poderoso le debe dar una victoria sobre J. Llorente de Manila.

En el otro encuentro Oscar Oswald de la Arellano High School que es considerado como uno de los mas prometedores en la division de Padilla cambiara trompazos con S. de Castro.

EL CARD

FLYWEIGHT

A. Castillo (Corregidor)	vs.	O. Dizon (Pampanga)
F. Gabuco (Manila)	vs.	E. de Guzman (Manila)
F. Bungalon (Rizal)	vs.	T. Mallari (Manila)
J. Gray (Leyte)	vs.	S. Aylon, Bulacan or I. Cruz, Manila

BANTAMWEIGHT

J. Villanueva (Manila)	vs.	Geronimo, Manila or M. de los Santos, Bulacan
E. Vallez (Rizal)	vs.	A. Beltran (Manila)

FEATHERWEIGHT

O. de la Rosa (Manila)	vs.	Benitez (P.C.)
A. Bucoy (Zamboanga)	vs.	I. Saban (Iloilo)
D. de la Peña (Manila)	vs.	Nicolas, Manila or J. Benedicto, Occ. Negros

LIGHTWEIGHT

J. Padilla, Jr. (Bulacan)	vs.	J. de la Paz (Batanes)
P. Aguilar (Rizal)	vs.	Olivares, Rizal or B. de Leon, Manila

WELTERWEIGHT

S. de Castro (Manila)	vs.	B. Oswald (Manila)
C. Padilla (Bulacan)	vs.	J. Llorente (Manila)

¡SATISFACEN es la Palabra!

MILLONES de fumadores le dirán a usted que "Satisfacen" es la palabra que le viene bien al Chesterfield. Observe la cajetilla. Los cigarrillos son redondos, firmes,—llenos de tabaco excelente y maduro. El papel es blanco puro. Encienda uno. A usted le *gustará* el sabor. Son más suaves. *Satisfacen* es la palabra para el Chesterfield.

SON MÁS SUAVES—

SON DE MEJOR SABOR

©-1932, LIGGETT & MYERS TOBACCO CO.

M.E.C.D. 2016

LA VANGUARDIA
DIARIO FILIPINO INDEPENDIENTE
EDITADO POR "TVI PUBLISHING CORPORATION"
PEDRO AUNARIO, Editor Asociado — FRANCISCO RODRIGUEZ, Director de Informaciones

NOTAS EDITORIALES

LA HUMORADA DE ROGERS

EL buen humor difunde verdades que la gente seria o los estadistas de gabinete no comprenden. Pongamos el dedo en ésta verdad que tiene toda la severidad de un dogma, descubierta por el gran humorista Will Rogers. "All this stuff of open door is a lot of Hooey", palabras, que traducidas en prosa vulgar castellana se pueden sintetizar en dos vocablos: "Pamplina pura".

Will Rogers debe ser un hombre que no conoce la lógica mas que por el sentido comun, porque cuando dice que toda puerta se abriría por si sola cuando el producto es barato y de buena calidad, dice un evangelio. Por eso, los gobiernos que se dicen proteccionistas cierran con siete llaves sus puertas para que la verdad en forma de un producto manufacturado, bueno y barato, no entre por el agujero del "open door", que se mantiene en China, solo para dar a los chinos la mas amplia oportunidad de poder ejercer su instinto comercial, escogiendo lo que mejor les convenga.

LOS "GANGS"

EL Sr. Makaraig, profesor de psicología de la Universidad de Filipinas, podría hacer un estudio interesante y un catálogo sobre las diferentes clases de "gangs", sus causas y sus orígenes. Porque hay de esas que viven al márgen de la ley, y se dedican al matonismo profesional y a la rapiña; y hay también de esas que parecen inofensivas, y se forman entre estudiantes, y buscan un motivo cualquiera para cometer actos de venganza a la siciliana, porque un miembro de la partida agresora ha recibido una ofensa de otro del bando contrario, en un salón de baile durante una fiesta.

La violenta agresión de que ha sido objeto un grupo de excursionistas que iban a pasar el día en la presa de Laoag Vintar, parece que se debe por equivocación a tal motivo. Hay que descartar de la mente de que la vida vale muy poco, que puede ser sacrificada por moviles tan mezquinos y tan bajos, desnudos de una noble ambición o de un ideal colectivo; hay que borrar ese sello primitivo de la venganza por un agravio personal, que bien pudo haberse reparado mediante una corta exhibición de boxeo en presencia de testigos que hiciesen cumplir las reglas, sin necesidad de recurrir a la fuerza ni a la violencia de un "gang" formado expresamente, al parecer, para tal fin.

SOBRE EL GOBIERNO BARATO

LA escuela clásica de economistas alemanes afirma que una mujer habilidosa en el manejo de los gastos de una familia del tipo medio, consigue con un presupuesto de ₱200.00 (o su equivalencia en marcos), que representa el sueldo del marido, preparar buenos platos para los niños y el esposo, tener la casa en órden bien servida y arreglada con decencia nada escandalosa ni despilfarradora. En el lado opuesto, presenta el caso de otra mujer, administradora de una familia del mismo tipo intermedio, pero que no posee tal habilidad, puesto que con la misma suma de dinero, ni acierta a preparar buenos platos, ni a poner órden y economía en la casa, y siempre viviendo en apuros. Tal pintura no carece de realidad.

El concepto de economía, por tanto, implica una capacidad práctica hacendosa, y así como en algunas ciudades alemanas, las familias que han sabido demostrar tal capacidad figuran en un cuadro de honor, del mismo modo, ahora que se habla mucho de un gobierno sencillo y barato, adecuado a nuestros propios medios, aquellos buros que no hinchan sus consignaciones, que tasan sus gastos con peso y medida, y que al final del año fiscal, (salvo en casos de contingencia imprevista), han podido mantener con eficiencia los servicios administrativos que les corresponden, deberían figurar en un cuadro de honor del mismo estilo. Y si todavía pueden presentar un balance favorable antes de que se discutan los nuevos presupuestos, el caso debería citarse en una órden del día, como un estímulo y un ejemplo para las demás oficinas.

Así se podría contrarrestar de algún modo esa táctica socorrida de que un buro pida siempre más de lo necesario, y al final del año salga con que no le queda ni un centavo, y los servicios han ido mal porque el presupuesto era escaso. De ese modo, además, el budget no vendría a ser, como sucede a veces, un pequeño oceano de mentiras disimuladas sin fondo ni orillas. El gobierno barato dependería entonces de la honrada capacidad administrativa de cada funcionario responsable, y el gobierno de partidos no vendria a ser una lucha despiadada de partidos por las partidas del presupuesto.

AYUDA URGIDA A GANADEROS

Desorganizacion dañina en Tayabas.--Vacunos a precios tirados

La ayuda de la Asociacion de Ganaderos de Filipinas fué pedida esta mañana por el buró de Comercio e Industria para los ganaderos de la península de Bondoc, en Tayabas, en donde la desorganización amenaza matar la industria, según informes contenidos en varias protestas recibidas por dicho buró..

Los vacunos se venden a precios tirados y los ganaderos resultan víctimas de los especuladores, dicen los informes.

Un representante del buró de Comercio conferenció esta mañana con el Sr. Marcos Roces, presidente de la Asociación de Ganaderos de Filipinas, pidiendo la cooperación de la asociación para extender alguna ayuda a la industria ganadera en la península de Bondoc.

El Sr. Roces prometió la cooperación de la asociación si los ganaderos de Bondoc se organizaban, asegurándoles en estas condiciones los beneficios del mercado cooperativo de la asociación tanto en cuanto a los precios como a la venta de sus vacunos.

Respuesta...

[CONTINUACION DE LA PAG. 1]

por la Comision a la compañia se ha demostrado que solo unos cuatro son abonados de la compañia de telefonos, y que tampoco esta en condiciones de hacer ningnna rebaja.

De los 197 firmantes de la petición presentada en la comisión de servicios públicos recabando una reducción en la tarifa del teléfono, solo cuatro nombres aparecen semejantes a los nombres de ciertos suscritores de teléfono y el resto de los firmantes no cuentan con teléfono del todo.

Esta es la contestación dada por Mr. J. E. H. Stevenot, gerente general de la Philippine Long Distance Telephone Company, a la comunicación de los empleados del gobierno que han pedido por conducto de la comisión de servicios públicos una reducción en la tarifa del teléfono. En su carta dirigida a la comisión, Mr. Stevenot dice lo siguiente en parte:

"Hemos revisado cuidadosamente la lista de los firmantes y encontramos que solo cuatro de los nombres mencionados se asemejan a los nombres de ciertos suscritores a nuestro servicio telefónico.

"En vista de que las firmas no tienen sus correspondientes direcciones no estamos seguros de que las mencionadas personas son las mismas que aparecen en la petición.

"Sentimos manifestar que los otros 193 nombres no aparecen en nuestros libros como suscritores".

Mr. Stevenot, por otra parte, entrevistado sobre esta petición de los empleados civiles, ha manifestado que no ve la manera cómo se puede reducir la tarifa del teléfono, cuando su tarifa es la misma tanto en tiempos de bonanza como en tiempos de crisis. Dijo que para aquellos que en realidad encuentran dificultades en pagar su tarifa ordinaria de P6.00 al mes, la compañía ha establecido otra clase de servicios que solo cuesta P2.50 al mes. Los abonados a este servicio pueden hacer todas las llamadas de teléfono que quieran, rindiéndoles de ese modo casi el mismo servicio que obtendrían de una tarifa regular.

La Philippine Long Distance Telephone es la primera en contestar la comunicación de los empleados civiles. Se espera que las otras empresas de utilidad pública presentarán su contestación este mismo día.

Tres Nuevos Miembros De La Corte Suprema

JOSE ABAD SANTOS

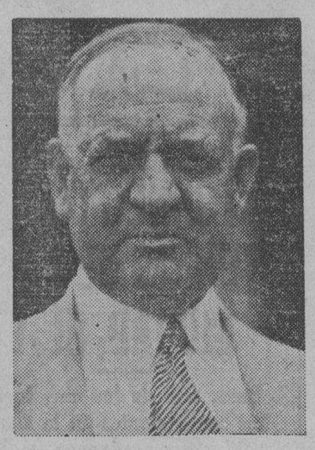

JOHN A. HULL

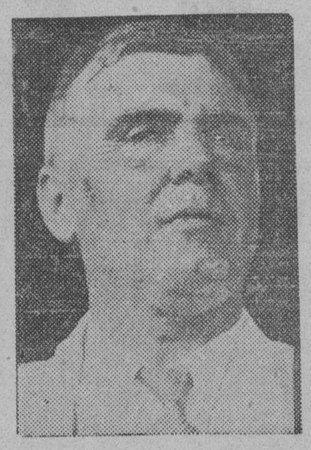

JAMES C. VICKERS

Sus nombramientos como magistrados de la corte suprema acaban de ser confirmados por el senado americano. Se tiene entendido que los nuevos magistrados seran llamados a prestar servicios lo mas pronto posible.

Favorable...

[CONTINUACION DE LA PAG. 1]

trado Charles A. Johns, falleció en Oregon muchos meses atrás. El magistrado Norberto Romualdez dimitió en marzo y el magistrado E. Finley Johnson dimitió en abril, después de 30 años de servicio.

Desde el mes de agosto pasado el tribunal supremo ha estado funcionando con el juez Imperial como interino en lugar del magistrado Johns.

El retraso en Washington ha impedido la reorganización del tribunal supremo por casi dos años. En febrero de 1931, el presidente Hoover sometió la nominación de seis hombres para dar al tribunal supremo su número autorizado de magistrados, pero el congreso dejó de actuar debido a las críticas lanzadas contra el número de magistrados en el tribunal supremo que es mayor que el de los Estados Unidos y debido a las acusaciones de que la política había influido en la selección de los nombrados.

El comandante general John A. Hull, retirado, uno de los tres cuyo nombramiento para el tribunal supremo insular fué confirmado por el senado en Washington, ha tenido un largo y distinguido servicio militar y legal.

Nacido en Bloomfield, Iowa, el 7 de agosto de 1874, es el hijo de John Albert Tiffin Hull y Emma Gertrude Gregory, habiendo sido su padre, por algún tiempo miembro del congreso. Obtuvo el grado de Bachiller en Filosofía de la universidad de Iowa en 1895 y su grado de abogado el año siguiente.

El general Hull se dedicó al ejercicio de su profesión en Des Moines y mientras servía como capitán en la guardia nacional de su estado fué nombrado auditor de guerra del ejército con el rango de teniente coronel el 9 de mayo de 1898, de cuyo cargo dimitió el 17 de abril de 1899.

Fué nombrado auditor de guerra con el rango de comandante la misma fecha y fué ascendido a teniente coronel en 1903 y coronel en 1911. En 1924 fué nombrado auditor de guerra de una división con el rango de comandante general, desempeñando este cargo por cuatro años antes de venir a Filipinas como consejero legal del gobernador general. Sirvió en Francia durante la guerra mundial.

El general Hull se casó con Norma Bowler Kin en 1919 y tienen un hijo, John Bowler Hull.

José Abad Santos y Basco ha tenido una carrera variada en leyes y en la política. Ha sido secretario de justicia desde 1928.

Nacido en San Fernando, Pampanga, el 19 de febrero de 1886, hijo de Vicente Abad Santos y Toribia Basco, se casó con Amanda Teopaco el 21 de septiembre de 1918. Estudió en las escuelas públicas y privadas de su propio pueblo y en 1904, como pensionado del gobierno fué enviado a los Estados

El Esplendoroso...

[CONTINUACION DE LA PAG. 1]

El presidente Manuel L. Quezon, escribiendo desde Baguio, desea a todos los ciudadanos del pais que tomen parte en la celebración de este año del Dia de Hospitales. En un mensaje dijo lo siguiente:

"Invito al pueblo de Filipinas a unirse en la celebración del Dia de Hospitales—el 12 de este mes. En este dia los hospitales estan abiertos para la inspección publica, y el mayor numero posible debe aprovecharse de esta oportunidad para ver la clase de hospitales que tenemos y como cuidan a los enfermos.

"Dentro de sus limitados recursos el gobierno filipino ha hecho todo lo que puede para proveer a las islas de hospitales, tanto en Manila como en provincias. Pero necesitamos mas de ellos, y nuestra gente debe contribuir generosamente al establecimiento y mantenimiento de mas hospitales. Ciertamente hay pocas empresas que merecen mas de nuestra ayuda como el dar bienestar y ayuda a los enfermos.

"Deseo felicitar a las autoridades de la oficina de sanidad por la eficiente manera como administran los hospitales del gobierno bajo su dirección, y extiendo asi mismo mi felicitación al director y oficiales del Hospital General asi como a los directores y oficiales de hospitales particulares en todo el archipielago."

Unidos.

Allí estudió en el colegio de Santa Clara en California, la Universidad de Illinois y la Northwestern University de Chicago, graduándose en esta última institución en 1908 con el título de bachiller en leyes. Más tarde recibió su doctorado en leyes de la Universidad de George Washington.

En 1913 fué nombrado fiscal auxiliar en 1917 fué nombrado abogado del Banco Nacional Filipino, fué consejero legal técnico de la misión de la independencia en 1919 y fué nombrado abogado de la compañia del ferrocarril de Filipinas a su regreso de los Estados Unidos.

En 1921 fué nombrado juez auxiliar de primera instancia y el año siguiente aceptó el nombramiento de subsecretario de justicia. En abril de aquel año, después de tres meses fué nombrado secretario pero dimitió en 1923, en la crisis del gabinete en un choque entre los liders políticos filipinos y el gobernador Leonard Wood, dedicándose al ejercicio privado de la abogacía hasta 1926.

En 1926, Santos encabezó la misión educacional a los Estados Unidos y dos años más tarde el gobernador general Stimson le nombró secretario de justicia, un puesto que ha estado ocupando desde entonces.

El juez James C. Vickers, que ha sido confirmado por el senado en Washington juntamente con otros dos como magistrado de la corte suprema insular, ha estado en Filipinas por espacio de treinta años y es un graduado de la Universidad de Filipinas.

Poco despues de su graduacion ingreso en la Universidad de Madrid y perfecciono sus conocimientos del Español, regresando a las islas en 1914 y ejercio la profesion de abogado en Cebu hasta 1927 en que fue nombrado juez del juzgado de primera instancia de dicha provincia.

Ocupo el puesto hasta noviembre, 1930, en que fue nombrado juez del juzgado de primera instancia de Manila.

El juez Vickers nacio en Taylors Island, Maryland, el 5 de Agosto de 1877, y vino a Filipinas en 1902 en compañia de cierto distinguido grupo de americanos que incluia al director Luther B. Bewley, del buro de educacion, el superintendente de las escuelas de la ciudad Harvey A. Bordner y W. Champman.

Fue un miembro de la primera clase graduanda del colegio de leyes de la universidad, completando su curso juntamente con el Speaker Manuel Roxas. Juez Hilado, abogado Jose Yulo, abogado Eulogio Benitez y otros.

Un Director...

[CONTINUACION DE LA PAG. 1]

zo otras declaraciones que fueron tomadas como una crítica abierta de los métodos empleados por la casa citada. Estas declaraciones que fueron consideradas por algunos como exageradas y por otros como inspiradas por algunos políticos de aquí que tienen rencores personales hubieran pasado inadvertidas a no haber sido publicadas por un periódico provincial de la localidad. Sobre si el director de buró ha sido correctamente acotado o no, lo cierto es que como resultado de la publicación de su discurso, se presentó una queja contra él ante la oficina del gobernador.

La queja fué formulada por la oficina central contra el director de buró. Qué acción tomará el gobernador general, no se sabe, pero las indicaciones son de que consecuencias serias pueden surgir de esta queja según el funcionario provincial que fué informado de ella e interrogado sobre si los cargos son justificados o no.

Dr. M. A. Velarde
Graduado en la Universidad de Paris
TUBERCULOSIS PULMONAR
Horas de Consulta: 9 a 12 a m.
Consultorio: 154 Villalobos, Plaza Miranda. Cuarto No. 202. Tel 2-59-87
Residencia: 505 Batangas Tel 2-80-86

Hurley Esta Opuesto A Toda Reducción de oficiales del Ejercito

(De la "Associated Press")

Washington, 10 de mayo.—Una oposición a cualquiera reducción en el numero de oficiales del ejercito fue expresada este dia por el secretario de guerra Hurley en un esfuerzo por dar jaque-mate al movimiento en la Cámara que coloca a 2,000 oficiales en la lista de inactivos.

El secretario Hurley declaró sus puntos de vista ante el comite militar de la cámara mientras que los representantes Joss A. Collins, demócrata de Mississipi, enemigo del aumento de las fuerzas militares declaraba que la reducción debe hacerse en interes tanto de la economia como de la eficiencia.

El representante Henry E. Rabour, republicano de California, dijo que propondria una enmienda para borrar del proyecto de abastecimiento del departamento de guerra que propone una reducción de 12,000, a 10,000 oficiales, puesto por el comite de presupuestos de la cámara, el jueves.

El informe del comité no declara como seran retirados del servicio activo los 2,000 oficiales pero se ha indicado que serian seleccionados principalmente de entre aquellos de mas avanzada edad en los varios grados incluyendo aquellos que no han conseguido ningun ascenso por muchos años.

Además de la reducción de oficiales, el proyecto tambien provee la suspensión de los campamentos para el entrenamiento de los oficiales de reserva, los campamentos de entrenamiento de los particulares, la practica de dar a los miembros de la reserva organizada 14 dias de sueldo y tambien la reducción de gastos de transportación y de gastos para vuelos.

EL GOBIERNO NO COME NI DEJA COMER, DICEN

El cuento del "perro del hortelano que no come ni deja comer" ha sido mentado en relación con una cuestión aun pendiente. Se trata de una protesta de un grupo de aparceros de Tanza, Cavite, en relación con el agua de un sistema de riegos, que se ha desviado, segun ellos, hacia el mar, en vez de permitir que ellos sigan aprovechandose de ella.

Se trata de un asunto en que ciertos propietarios dejaron o no han podido cumplir sus obligaciones en cuanto al sistema de riegos, y las autoridades en la materia decretaron la suspensión del abastecimiento de agua a sus terrenos. Los aparceros que labraban los terrenos y los tenian sembrados de palay y otras cosas quedaron perjudicados.

Vecinos de la provincia de Cavite condenan esta practica de las autoridades, como irrazonable, alegando que nada se saca con tirar el agua en el mar, en vez de dejar que siga afluyendo a los terrenos cultivados, mientras se demanda a los propietarios el cumplimiento de sus obligaciones.

"Esto—decia uno esta mañana—es algo parecido a lo del perro del hortelano que no come ni deja comer".

PARA EVITAR Y ALIVIAR EL CATARRO CARRASPERA BRONQUITIS, etc. tome las
PASTILLAS VALDA
De venta en todas las farmacias
Fíjese en la cajita con el nombre de Valda
FORMULA—Menthol, 0.002 Gm.; Eucalyptol 0.0005 Gm.—Azucar—Goma.
LEVY & BLUM INC., Agentes

ALBERTO GUEVARA Y SANCHEZ
INGENIERO CIVIL
Diseños, Planos, Especificaciones, Calculo de materiales, Administración y Supervisión de Construcciones.
153 GRAL. L. GERONIMO (antes Gardenia) TEL. 2-62-

Hay Sesenta...

[CONTINUACION DE LA PAG. 1]

Según cálculos conservadores, el número de muertos asciende a 147, el de desaparecidos, 61; heridos, 81 y las pérdidas en la propiedad privada, consistentes en casas, plantaciones por cosecharse, propiedades personales, frutas de coco y abacá, ascienden a P4,800,000.00. Las pérdidas del gobierno consistentes en edificios públicos, carreteras y puentes, ascienden a P245.000.00".

"Casi un 83% de las casas en el área azotada por el tifón han quedado completamente destruídas y el resto, parcialmente derrumbadas, dejando sin hogar a unas 60,000 personas, de las cuales, la mitad, o sea unas 30,000 personas no tienen absolutamente ningun recurso".

"Nueve funcionarios de la Cruz Roja se hallan auxiliando a los damnificados, extendiéndoles toda clase de ayuda, en alimentos y medicinas. También se están distribuyendo semillas de plantas alimenticias".

"En vista de este gran desastre, la gente no podrá pagar sus impuestos al gobierno por algun tiempo y es probable que el gobierno tenga que extender alguna ayuda pecuniaria a los damnificados".

Abordo del "Apo", 11 de mayo.—El gobernador general Roosevelt recibió esta mañana el siguiente telegrama del exgobernador Forster fechado en Joló. Dice:

"Hemos reorganizado nuestras seis estaciones que ahora se hallan divididas en 74 subestaciones que se hallan bajo jefes que trabajan bajo nuestra supervisión.

"Ninguna ayuda de ningun género se extiende a menos que quede demostrado que el individuo se muestra industrioso en la reconstrucción de su casa, en sembrar su terreno y en resolver sus popios problemas En este caso se le extiende una ayuda adicional en forma de semillas de plantas alimenticias y materiales para cobijarse.

"Hemos celebrado reuniones con los jefes moros y se les ha explicado todo y ya se cuenta con su ayuda. La provincia está pasando del estado de confusión a otro más sereno que era el requisito principal para la reconstrucción. El orden es perfecto"

A. Lebrun Es...

[CONTINUACION DE LA PAG. 1]

Tardieu a que permanezca en el cargo por el presente.

Tardieu, cuyo gobierno de la mayoría de la derecha y centro en el parlamento fué derrotado en la elección del domingo último, había presentado su dimisión en la sesión de la Asamblea Nacional este día en Versalles.

El premier, que viene ocupando el cargo desde hace tres meses solamente, consintió en quedarse en la inteligencia de que un nuevo gabinete seria formado hacia el 4 de junio. La nueva Cámara de Diputados escogido el 1.o y 8 de mayo está designada a reunirse el 1.o de junio.

El sucesor de Tardieu, según se espera, será Edouard Herriot, cuyo partido del grupo izquierdo ganó una victoria substancial en las elecciones parlamentarias. Herriot fue con anterioridad premier y recientemente ha estado actuando como ministro de instrucción pública.

LABORATORIO ARGUELLES
ESTABLECIDO EN 1921 — Dr. M. V. ARGUELLES
TRABAJOS DE ANALISIS
Para Manila, se sirve por mensajero a las clinicas de los doctores.
Para provincias. Pida direcciones para el envio de muestras en paquetes apropiados
VACUNAS, AUTOVACUNAS, SUEROS
Lic. No. 1—Junta de Productos Biologicos del Gobierno de las Islas Filipinas.
HORAS: 8 a 12 y 1 a 4
Calle Raon No. 806—Tel. 2-10-61—Quiapo, Manila

El Aperitivo Que Nunca Falla!
San Miguel
Pale Pilsen
Fabricación de
SAN MIGUEL BREWERY

R. I. P.
Primer Aniversario del Fallecimiento del
SR. JOSE MARIA BASA
Ocurrido en Barcelona el 13 de Mayo de 1931.
Todas las misas que se celebrarán en la Iglesia de San Beda de 6 a. m. a 6:30 a. m. el Viernes, 13 del actual serán en sufragio de su alma.
Su esposa, hijos y hermanos ruegan a sus parientes y amigos oren por el eterno descanso del finado.

PRIMER ANIVERSARIO
EL SEÑOR
Don Recaredo F. Pando y Gonzalez Somonte
Falleció en Oviedo, España, el día 10 de Mayo de 1931.
Habiendo recibido los Santos Sacramentos y la Bendición Apostólica.
R. I. P.
Su desconsolada esposa Doña María Zuñiga, hermanas políticas, sobrinos, sobrinos políticos y demás parientes SUPLICAN a sus amistades una oración por su alma.
Todas las misas que se celebren el día 13 del corriente en la iglesia de los P. P. Paules, San Marcelino, y la misa de a las 7 en la iglesia de San Beda, serán aplicadas por el eterno descanso de su alma.

M.E.C.D. 2016

LA VANGUARDIA

PAGINA SOCIAL

LA VANGUARDIA

De la COLONIA ESPAÑOLA

Por Gloria Romero Salas
Teléfono 5-19-07

DESDE ESPAÑA: El martes 5 de abril, la Duquesa Viuda de Fernán Núñez pidió para su hijo el Conde de Elda, la mano de la bellísima señorita Mily Carrión, hija de D. Enrique Carrión y Vecín, Marqués de Melín.

La señorita de Carrión regaló a su prometido el Conde de Elda, magnífica botonadura de brillantes y D. José Falcó y Alvarez de Toledo, a su futura esposa, valiosa pulsera también de brillantes.

La fecha de la boda se fijará en breve, en los últimos días del mes de junio.

\# \# \#

—El día 27 de marzo cumpliéndose el Octavo Aniversario del fallecimiento de la señorita María Teresa Zóbel y Tremoya, se dijeron misas desde las ocho de la mañana hasta la una de la tarde en la Iglesia de San Andrés de los Flamencos, que fueron aplicadas por el eterno descanso de su alma.

\# \# \#

—Por Da. Amelia Villeta Vda. de Echegoyen y para su nieto .D José María Elizalde y Echegoyen, ha sido pedida a la Sra. Da. Rosario Goicoechea Vda. de Goicoechea, la mano de su encantadora hija María Luisa.

La boda se celebrará el mes de mayo.

\# \# \#

—Las señoritas de Michel de Champourcín, después de haber asistido a las Fallas de Valencia, están pasando una temporada en Barcelona.

\# \# \#

En el "President Jefferson" salen esta tarde para Hongkong en donde pasarán unos días la Sra. de Dresbach y su hija Magdaléna.

\# \# \#

Ha regresado de Baguio la conocida profesora de Piano Srta. Guadalupe Reyes.

\# \# \#

Después de haber pasado unos días de vacaciones en Hongkong, ha regresado el Sr. Luis López, del departamento extranjero del Banco de las Islas Filipinas.

\# \# \#

Han salido hoy para Baguio las señoritas Angelita y Rosario Gutiérrez Répide.

\# \# \#

Se ha recibido anoche por cable la noticia del fallecimiento ocurrido en Cadiz, España, de la Sra. Doña Asunción Diez Vda. de González, a los 82 años de edad. A sus hijos, Don Florencio, que reside entre nosotros; Doña Aurora y Don Luis, ausentes en España; hijas políticas, Doña Ana Anguita y Doña Emilia Araullo; nietos, nietos políticos y demás parientes, enviamos nuestra condolencia.

Cumpleaños

En celebración del cumpleaños del joven Pepito Librojo, sus padres, el Dr. Gregorio Librojo y señora, dieron el 8 de mayo desde las 9:00 a. m. hasta las 5:00 p. m., una amena reunión familiar y baile en su hermosa residencia en la calle P. Zamora, San Pablo, Laguna.

La moda de los plumajes no ha desaparecido; en los vestidos de sociedad el efecto es sorprendente

La moda de los plumajes continua privando en los presente dias como se podra ver en los modelos que se reproducen aqui. El de la izquierda, termina con bordes exornados de plumajes. El traje es de chiffon blanco. El de en medio lleva un abrigo de plumajes sobre un vestido de saten perfectamente ajustado al cuerpo. El vestido de la derecha—de peluz blanco—esta adornado con plumajes rojos en ambos costados. Estos trajes de sociedad fueron estrenados en Paris por la princesa Faucigny-Lucinge y la Sra. de Cleveland Elliot.

Joven Anfitriona

PAZ LAZARO

En la casa de sus papas, en la calle Lope de Vega No. 6 de esta ciudad, la señorita Pacing Lazaro, gentil residente de Santa Cruz, celebrará su cumpleaños con una cena seguida de baile, el domingo, 15 de Mayo. A la reunion concurriran numerosos amigos de Manila y Balayan.

La señorita Lazaro es oriunda de Balayan, Batangas, y es una de las aventajadas alumnas de la Arellano High School, de Manila. Ella cumplirá justamente el domingo dieciseis primaveras.

Beck's Radio
K Z I B

Miercoles, Mayo 11
6:00—7:00 p. m.—Programa especial en honor al 'National Hospital Day': discursos de ocasión, por conocidos personajes de Manila; numeros vocales e instrumentales ejecutados por distinguidos profesores y aficionados.
7:00—8:00 p. m.—Programa de Estudio:
Numeros vocales.
Numeros instrumentales.
Selecciones de orquesta.
Piezas clasicas y trozos de opera.
Cantos comicos.

Muy alegre fue la excursionde la Academia de Artes del Hogar

Boda En Bulacan

Señorita Salud Sebastian y Sr. Manuel Santos, que recientemente, contrajeron matrimonio en Bulacan, provincia natal de ambos. Actualmente, los nuevos esposos se encuentran en Baguio. Ella y él son miembros de familias conocidas de Hagonoy y Bulacan, respectivamente.

Con motivo del vigesimo aniversario del libro de corte por el sistema Maffei que la Academia de Artes del Hogar viene usando con excelentes resultados; se celebró anteayer una alegre jira que fue para todas las alumnas y exalumnas de la academia una tarde de diversión, compañerismo y buen humor que no olvidarán. Se efectuaron varios juegos donde la dificultad de la vencedora hacia mas interesante el resultado. A la afortunada se le obsequió con valiosos premios, y para complemento de tan lucida fiesta se sirvió una rumbosa merienda en la que una vez mas se afianzó el arte de la cocina de la academia.

Todas sintieron la hora de partida y unicamente lo aceptaron con la esperanza de que se repita tan agradable jira.

La Sra. Dña. Caridad Maffei de Lobregat, directora de la Academia encabezó a las excursionistas.

Un Traje Elegante
es una sabia inversion para el *hombre que prospera.*
Nuestra sastreria es un credito para el hombre de negocio.
Venga Ud. y hablemos sobre esto!
SYYAP TAILORING CO., INC.
Sastres Modernos, Camiseros, situado en el nuevo
Crystal Arcade Bldg., Escolta.

1.er 'santacrusan' en Quiapo, con chicas conocidas

La primera procesión de la Cruz de Mayo en Quiapo organizada con la pompa legendaria de los "santacrusans" de antaño, se llevó a cabo anoche, lunes 10, habiendo desfilado el cortejo por principales calles del arrabal en medio de la espectación de los vecinos y transeuntes. La procesión entró próximamente a las diez de la noche. Hermosas señoritas de Manila dieron realce con su asistencia a la típica manifestación personificando diferentes deidades del "santacrusan". Entre ellas, figuraban, Nena García, del Holy Ghost College e hija de los Sres. de García (Tirso); Ester José y Atas, alumna del "Mapa High School", hija del abogado Gregorio José, y otras chicas conocidas de Quiapo y Sta. Cruz. Una gentil 'dalaga' de Imus, Cavite, actuó de reina Elena.

PERSONALES

Las misas de 6:00 y 6:30 que se diran el viernes proximo en la Iglesia de los Benedictinos, seran aplicadas por el eterno descanso de Don Jose Maria Basa, con motivo del primer aniversario de su fallecimiento.

\# \# \#

En el mismo hospital se halla recluida, aquejada de una enfermedad, la señorita Pura Pinilla, de Pasay, Rizal. Le atiende el Dr. Timbol.

\# \# \#

Anoche se sintió repentinamente enferma, la señorita Charito Egea, hija de Doña Aurelia Vda. de Egea. La paciente se halla recluí-

[CONTINUA EN LA PAG. 11]

Un Teniente une su suerte con una maestra insular recien graduada

SRTA. SOCORRO LOARCA Y TENIENTE MARIANO BACCAY

El domingo pasado, 8 del actual, se celebró en la Ermita la boda de la señorita Socorro V. Loarca, con el Teniente de la Constabularia, Mariano B. Baccay. Al acto asistieron altos oficiales en traje de gala y la orquesta de la Constabularia que ejecutó piezas apropiadas durante la ceremonia nupcial. Los cónyuges pertenecen a familias prominentes de Naguilian; ella es hija de Don Joaquin Loarca y de Doña Juana Vargas, y es graduada de la Escuela Normal de Filipinas. El Teniente es hijo de Don Manuel Baccay y de Doña Placida B. de Baccay. En la fotografia aparecen, de izquierda a derecha, la madrina, Doña Mariquita de Zablan; la novia; el novio; y el padrino Comandante Porfirio Zablan. Bendijo la unión el Rev. Padre Felix de Iguzquiza, cura párroco de la Ermita.

KZRM
RADIO MANILA
50,000
WATTS

ERLANGER & GALINGER INC.
Miercoles, Mayo 11
3:00 p. m.—Musica de Estudio.
5:00 p. m.—'New La Loma Cabaret Orchestra'—Piezas bailables desde los estudios de la Radio Manila.
6:30 p. m.—Informaciones.
7:00 p. m.—'Dinner Music.'
7:15 p. m.—'Majestic Theater of the Air' con la Majestic Orchestra, Arthur Kroft, Jean y Charles.
7:45 p. m.—'Bureau of Forestry-Talk.'
8:00 p. m.—'Old President Varieties Program.'
8:15 p. m.—'Classic Presentation,' con el siguiente programa:
'The Flying Dutchman'—'Poem'—'Sielanka'—'This Passion that inspires me'—'The Jewels of the Madonna.'
8:30 p. m.—'Yco Paint Quarter Hour,' con el baritono Gregorio Lopez Luna:
"A Valencia"—(Paso doble)—P. de Carceller
"Cancion del Platero"—Alonso
"Guajiras"—Guervos
"La Maja de Romero"—Quidos.
8:45 p. m.—'Dinner Music' y piezas bailables por la orquesta del Bay View Hotel.

El Santacrusan de Paco, esta noche, sera brillante

Con motivo de un 'santacrusan. y con ocasion del cumpleaños de la Srta. Amparo Amado, popular dalaga de la calle J. Zamora, Paco, se organizo anoche en la residencia de dicha señorita un concierto musical en que tomaron parte la festejada, la Srta. Gracing Inocencio del Colegio de Santa Teresa, la Sra. Carmen Diaz de Reyes y los Sres. Osiris Amado, Eduardo de Castro y Felipe Basilio. Gracing Inocencio cantó con acompañamiento de piano y violin el 'Pakiusap' y 'Anak ng Dalita' del Prof. Santiago; la Sra. Carmen Diaz de Reyes, arranco aplausos cantando el 'Ave Maria' y 'Madaling Araw' del mismo autor y el vals 'El Beso', y los Sres. Eduardo de Castro, Osiris Amado y Felipe Basilio hicieron un derroche

[CONTINUA EN LA PAG. 11]

RECUERDE que en esta tienda hará sus compras con menos dinero y ademas hasta el 2 de Junio, hay UN DIA GRATIS.
Fanlo y Cia. Inc. Ave. Rizal 616
(frente al Cine Fox)

Lea
LOS ANUNCIOS CLASIFICADOS

ATENCION
Ermita Market & Cold Stores
83 M. H. DEL PILAR TELEFONO No. 27326
Desde hoy concedemos a nuestros parroquianos en su compras de Cold Stores, los siguientes descuentos:
El que compre valor de ₱1.00 á ₱ 2.00 el 5% descuento
El " " " " 2.00 " 5.00 " 10% "
El que compre valor de ₱5.00 á ₱10.00 el 15% descuento
El " " " " mas de ₱10.00 " 20% "
NOTA.—Estos descuentos no regiran para los que compren a crédito.

ROYAL, la levadura en polvo de crémor tártaro, facilita el horneo.
ROYAL BAKING POWDER 67S
Pida un ejemplar gratis del Libro de Cocina "Royal" de
F. E. ZUELLIG, INC.,
90 Rosario, Manila

Pregunte a un Especialista en Pies
Cualquier especialista en piés le dirá que los **ZAPATOS BUSTER BROWN** se han fabricado para asegurar el desenvolvimiento del pié de un niño tal como lo intenta la Naturaleza.
Hamilton Brown's acaba de recibir una nueva remesa de **ZAPATOS BUSTER BROWN** en una variedad de estilos y tamaños.
HAMILTON-BROWN
Shoe Store and Haberdashery
109-111 Escolta Manila

Obsequie a su Familia con el
Nuevo Paquete conteniendo el Sorbete de Leche
Magnolia
Un producto puro en tres riquísimas variedades:
Vainilla--Naranja--Ube
Precio ₱0.50

NOTA—
Para extraer el sorbete coloque su dedo pulgar a traves del agujero debajo del envase y empuje el sorbete. Para servirlo, remueva la envoltura y cortelo en 6 rodajas—
El Paquete Magnolia para Familia se vende en la Magnolia Ice Cream Plant, en las Estaciones Magnolia, en todos los buenos Establecimientos de Refrescos, y también en los carritos ambulantes de Magnolia—
MAGNOLIA ICE CREAM PLANT
"Proveedores de la Salud y del Buen Gusto"

Ruedan Suavemente En Cualquier Camino
Los Nuevos Modelos Hudson 1932 Están Equipados Con Control de Marcha Cómoda, SIN RECARGO EN EL PRECIO

USTED puede evadir las dificultades de las peores carreteras viajando en los nuevos coches Hudson de 1932.
Al alcance de su mano, en el tablero de instrumentos, está el Control de Marcha Cómoda del Hudson, que ajusta instantáneamente los amortiguadores de sacudidas para que el coche salve las irregularidades del camino sin saltos ni rebotes.
El número de pasajeros nada importa. Lo mismo dan uno que siete. Con sólo tocar el Control de Marcha Cómoda, el Hudson se desliza suave y uniformemente.
Esta innovación es uno de los lujos que llevan todos los nuevos coches Hudson de Ocho Cilindros, *sin recargo alguno en precio.* Un perfeccionamiento que demuestra el valor intrinseco superior de los coches que la casa Hudson ofrece en 1932.

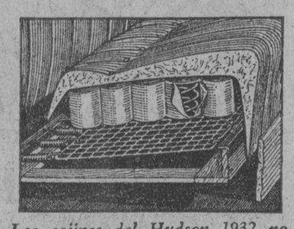

Los cojines del Hudson 1932 no lanzan a los pasajeros de los asientos, sino que los acomodan bien. Los saltos inevitables que producen los resortes helicoidales cuando se emplean solos han sido eliminados por completo en el Supremo Hudson de 1932 mediante la instalación adicional de resortes de nuevo tipo lateral o transversal, cuya acción absorbe las sacudidades de los resortes helicoidales y las distribuye hacia los lados del asiento.

Tiene asientos de cojines con resortes de acción lateral, bien mullidos y tapizados. Además la ubicación de los muelles del chasis proporciona un ballestaje perfecto para el coche.
El Control de Marcha Cómoda del Hudson es solamente una de las 70 innovaciones de estos coches para darle al automovilista más comodidad y seguridad que nunca. Todo esto en un conjunto superior de belleza, estilo y potencia que hace del nuevo Hudson la oferta más espléndida del año. ¡Un coche de mérito que ha de cautivar al público!

SEDÁN HUDSON OCHO
para Siete Pasajeros
Distancia Entre Ejes, 3.35 M.

HUDSON
ESTRELLA AUTO PALACE
Levy Hermanos, Inc.
536-568 Gandara
Cebú MANILA Iloilo

M.E.C.D. 2016

La Causa Por Homicidio Contra F. Bastida en Baguio

(Continuación de las notas taquigráficas de la investigación preliminar).

P.—Podría Vd. decir cómo las heridas descritas en el párrafo 3 fueron causadas por bala?
R.—Creo que la bala entró en el cuerpo desde la parte izquierda del pecho en el borde posterior axilar, y salió en la parte derecha del pecho unos tres centímetros a la derecha de la tetilla de la parte derecha, por la misma razón dada por mi en relación con las heridas descritas en el párrafo 2.
P.—Podría Vd. decir, doctor, al juzgado, cómo fué la dirección de la herida en el cuerpo del occiso—estas heridas descritas en el párrafo 3?
R.—Temo que no pueda hacer eso. El pecho no estaba abierto, y la bala tiene su punto de dirección. Puede ir en línea directa o desviada, así es que no puedo decir el curso tomado.
P.—Cuál era la condición de esta herida causada por la bala que entró en la parte izquierda del cuerpo, mortal de necesidad?
Sr. Casal: La pregunta es sugestiva.
Juzgado: Sostenida la objeción.
Fiscal Magno (reformando):
P.—Qué era la condición de la herida que entró en la parte izquierda del cuerpo?
R.—Excepto al ver fuera yo no podría decir la naturaleza de la herida. Simplemente hice la inspección por fuera.
P.—Después de examinar el cuerpo del occiso Sabater, cuál era su conclusión con respecto a la causa de la muerte?
R.—No he llegado a ninguna conclusión. Para poder decir la causa de la muerte, habría hecho un examen completo del pecho, el cráneo o la cabeza.
P.—De la naturaleza de las heridas descritas en estas fotografías, podría Vd. decir al juzgado si esta herida, refiriéndose a la herida que entró en la parte izquierda del cuerpo y salió en la parte derecha, es herida que se ha infligido por el mismo occiso?
R.—No puedo decir si es herida infligida por el mismo occiso o no. Podría decir que el occiso no pudo haber hecho así la herida en la parte izquierda del pecho, a menos que fuera zurdo, pero involuntariamente podría haber seleccionado semejante sitio.
P.—A qué herida particular se refiere Vd.
R.—A las heridas descritas en el párrafo 3.
P.—Concediendo que el occiso era zurdo, podría él haber inflingido las heridas en el antebrazo izquierdo? Hay alguna posibilidad de eso?
R.—Si tenía el arma en la mano derecha.
P.—Pero si era zurdo, concediendo que era zurdo, y tenía el revolver en su mano izquierda?
R.—No, si tenía el revolver en la mano izquierda.
Fiscal Magno: He terminado.
Repreguntas por el Sr. Casal:
P.—Durante el examen de la herida qué, según Vd., es la herida por donde entró la bala y que aparece en la parte izquierda del pecho, puede Vd. decir si ha observado alguna quemadura de la piel?
R.—Una ligera descoleración causada por el calor de una bala.
Sr. Casal: He terminado.
Juzgado: Otro testigo.

Teodoro C. Arvisu, 42 años de edad, casado, jefe del hospital de Baguio, y residente de Baguio, después de haber jurado debidamente, testifica como sigue:
Examen directo del Fiscal Magno:
P.—Dónde estudió Vd. la medicina, doctor?
R.—En Filipinas y en Estados Unidos.
P.—Dónde se graduó Vd.?
R.—En la Universidad de Filipinas.
P.—Cuándo?
R.—En el año 1914.
P.—Y pasó ante la Junta Examinadora de Médicos?
R.—Quedé exento de tomar exámenes ante la junta.
P.—Cuánto tiempo ha estado Vd. ejerciendo la profesión de médico?
R.—Desde que me gradué.
P.—Y al presente es jefe del hospital de Baguio?
R.—Sí, señor.
P.—Cuánto tiempo hace?
R.—Desde 1919.
P.—Antes de 1919 dónde trabajó Vd., doctor?
R.—Fuí médico mayor residente en el hospital general de Filipinas.
P.—Qué experiencia tiene Vd., doctor, con respecto al examen de heridas?
R.—Bien, he examinado casi todas las heridas de hombres heridos que entraron en el hospital de Baguio desde 1919.
P.—Recuerda Vd. haber examinado el cuerpo de uno que se llamaba Bartolome Sabater?
R.—Sí, señor.
P.—Ha hecho Vd. una autopsia del cadáver del occiso Sabater?
R.—Sí, señor, he sido requerido a hacerlo.
P.—Qué es lo que encontró Vd. en el cuerpo del occiso.
R.—Mis conclusiones se han sometido al juzgado de paz en Baguio, en forma de un certificado. Creo con fecha 4 de mayo.
P.—Presentando a Vd. este documento, consistente en dos folios que para fines de identificación pedimos que se marque Exhibit C, quería Vd. examinarlo y decir al juzgado si Vd. lo conoce?
R.—Este documento es mío.
P.—La firma que se lee T. C. Arvisu en el fondo del segundo folio, de quiés es?
R.—Es mía.
P.—En el examen hecho por Vd. del cuerpo del occiso, qué es lo que halló como causa de la muerte?
R.—La causa de la muerte fué una herida causada por una bala que penetró en el lado izquierdo del pecho haçia el borde axilar posterior un poco más arriba de la tetilla, pasando por los pulmones y entrando en el corazón, pasando al pulmón derecho y saliendo en el lado derecho del cuerpo un poco más arriba de la tetilla derecha.
P.—Cuál pudo haber sido la causa de esa herida que penetró en el cuerpo del occiso?
R.—Bala.
P.—Y qué otras heridas encontró Vd.?
R.—Yo encontré otras tres heridas: una en la nariz, de unas dos o tres pulgadas de longitud que alcanza el hueso; es una cortadura que pudo haber sido causa por un instrumento punzante. Las otras dos heridas fueron halladas en el antebrazo izquierdo, cuya distancia entre sí lo he medido y puede verse en el certificado que he expedido. Si se me demuestra el certificado podré explicarlo mejor. (El fiscal entrega al testigo el exhibito C). He hallado una pequeña herida redonda penetrante en la superficie externa del antebrazo izquierdo unas 3½ pulgadas de la muñeca izquierda.
P.—Qué pudo haber causado las heridas en el antebrazo izquierdo?
R.—Bala, según creo.
Fiscal Magno: He terminado.
Repreguntas por el Sr. Casal:
P.—Refiriéndome a la herida que usted dice encontró en la nariz descrita en el certificado exhibito C, no ha hecho usted constar la causa probable de la herida?
R.—No, señor.
P.—Tampoco la dimensión de la misma?
R.—Más o menos cerca de dos pulgadas.
P.—Usted ha dicho también, doctor, que probablemente ha sido causada o producida por un instrumento cortante?
R.—Más o menos, probable.
P.—No podía haber sido causa esa herida en la nariz por un instrumento contundente?
R.—Posible también.
P.—No podía ser ocasionada por un golpe en la cabeza?
R.—Depende enteramente donde toque la cabeza.
P.—Es posible?
R.—Bien, si esa parte de la nariz toca con un borde afilado podría ser así ocasionada.
P.—Podía ser ocasionada también por esta punta del revolver (indicando la mira)?
R.—Muy probable.
P.—Refiriéndome ahora a las heridas en el antebrazo izquierdo, usted dice en su certificado que no ha ocasionado sangre?
R.—Casi casi no hay sangre.
P.—No es cierto, doctor, que la no presencia de la sangre tanto en la herida de entrada como en la herida de salida le induce a usted a creer que tales heridas fueron producidas cuando el occiso Sabater ya estaba muerto?
R.—La ausencia de sangre conduce a uno a sospechar que las heridas fueron producidas cuando la circulación ya había parado.
P.—Ha examinado usted las arterias traspasadas por la herida?
R.—Otra cosa más que me induce a creer que estas dos heridas pudieron haber sido producidas probablemente después que la circulación de la sangre se hubo suspendido es el hecho de que el radius fué fracturado, y esta fractura no tiene hemorragia que puede usualmente ser hallado alrededor de la fractura.
P.—De manera que la conclusión de usted es que después de que se hubo muerto se produjeron esas heridas?
R.—Inmediatamente después, según yo creo, o pudiera ser casi al mismo tiempo.
P.—Refiriéndome ahora a la herida en el costado izquierdo, ha notado usted la presencia de quemaduras?
R.—Yo creo haber anotado eso en mi certificado.
P.—Le demuestro a usted el certificado de usted y diga si ha encontrado quemaduras?
R.—Sí, señor; la piel alrededor de la herida en el lado izquierdo del cuerpo demuestra marcas de quemadura.
P.—Dada la presencia de esas quemaduras, puede usted decir qué distancia estaba el revolver del cuerpo del occiso al dispararse?
R.—Muy cerca si no tocando el cuerpo de la persona.
P.—Como una o dos pulgadas?
R.—Usted sabe, yo he visto las ropas de este hombre, y yo puedo decir que la punta del revolver debió de haber sido hundida en las ropas, porque había un agujero en las ropas que demostraban señales de quemadura.
P.—Dada la naturaleza de la herida, doctor, que usted encontró en el pecho y que según usted atravesó los dos pulmones y el corazón, cuánto tiempo debió haber producido la muerte?
R.—Yo creo que la muerte debió ser instantánea.
P.—Algunos de los huesos toráxicos han sufrido lesión?
R.—No, señor.
P.—Cuál era la dirección de la herida, doctor?
R.—Yo diría que comenzó un poco más arriba de la línea de la tetilla izquierda en la línea posterior axilar y pasando por los pulmones, el corazón y el pulmon derecho, emergiendo un poco más arriba y fuera de la tetilla derecha. La línea o dirección es casi recta.
P.—Suponiendo que el portador del arma fuera zurdo podría haberse él mismo inferido la misma herida?
R.—Yo lo creo posible.
Sr. Casal: Eso es todo.
Preguntas redirectas por el Fiscal Magno:
P.—Quiere Vd. coger este revolver en su mano izquierda e indicar otra vez cómo podría ser infligida esa herida por la mano izquierda?
R.—(El testigo eleva la mano izquierda que sujeta el revolver y aplica la punta del mismo al costado izquierdo).
Fiscal Magno: Es todo.
El Juzgado:
P.—Usted dijo, doctor, que el antebrazo izquierdo tenía una fractura, cuál fué la causa de esa fractura?
R.—Yo creo que lo fué por la misma bala que causó la herida.
P.—Midió usted la longitud del antebrazo del occiso Sabater?
R.—No, señor.
P.—No es cierto que algunas personas tienen brazos cortos y otros largos?
R.—Sí señor; pero en mi certificado yo creo haber mencionado que el estaba bien desarrollado, por lo que presumo que la proporción era normal.
Juzgado: Bien, doctor, eso es suficiente.

(Se continuará)

NOTICIERO RELIGIOSO

Miércoles, 11 de mayo

Calendario de hoy: Ss. Francisco de Jerónimo c., Mamerto o.c., Máximo y Felisa mm., y el Bto. Alberto de Bergomo.

Calendario de mañana: Ntra. Sra. de los Desamparados. Ss. Domingo de Calzada, Dionisio y Néreo, Aquiles Pancracio, Juana de Portugal y Domitila.

EN ANTIPOLO

Hoy empieza el quinto novenario de la Virgen de la Paz y Buen Viaje en Antipolo. He aquí el programa de los cultos:

NOVENARIOS

5.o—Comienza el miércoles 11 de mayo para terminar el jueves 19 de mayo.

6.o—Comienza el viernes 20 de mayo para terminar el sábado 28 de mayo.

7.o—Comienza el domingo 29 de mayo para terminar el lunes 6 de junio.

8.o—Comienza el martes 7 de junio para terminar el miércoles 15 de junio.

9.o—Comienza el jueves 16 de junio para terminar el viernes 24 de junio.

10.o—Comienza el sábado 25 de junio para terminar el domingo 3 de julio.

PROCESIONES

Habrá Procesión en los dias y horas siguientes:

Todos los domingos o sea dias 15, 22 y 29 de mayo; 6, 12, 19 y 26 de junio, y el día 3 de julio a las 6:00 p. m.

MISAS

Se celebrarán misas en el santuario de Antipolo a las horas siguientes:

Todos los dias laborables: a las 4:30—5:15—6:00 y 8:00 a. m.

Los domingos y días de fiesta de guardar habrá otra Misa a las 10:00 a. m.

CONFESIONES

Durante los meses de Romeria, se oirán confesiones en tagalog, castellano e inglés

EN SAN IGNACIO

Todos los días a las 5:30 de la tarde se celebra la función eucarística de la Congregación de Marias en San Ignacio Esta tarde presidirá Da. Enriqueta M. de Adriano.

EN STA. ANA

Hoy, se celebra un solemne novenario en honor de Ntra. Sra. de los Desamparados, patrona de Sta. Ana.

ORDEN DE LOS CULTOS

Por la mañana: Todos los días de la Novena se celebrará la Misa cantada del Novenario a las 6:00.

El día 12 Festividad de Ntra. Sra. de los Desamparados habrá Comunión General a las 6:00 en la que tomarán parte todas las Asociaciones piadosas de la Parroquia en unión de los innumerables devotos de la Virgen de los Desamparados. A las 8:00 se cantará una Misa Solemne a toda orquesta en la que predicará el Rev. P. Ildefonso Mate. A las 10:00 de este día habrá Misa rezada.

Por la tarde: Todos los días a las 6:00 p. m. se rezará el Sto. Rosario, Letanía cantada, Novena con cánticos apropiados, Sermón, Salve, Bendición con el Santísimo y Despedida a la Virgen.

El día 12 a las 6 saldrá la Procesión de la Virgen de los Desamparados que recorrerá las calles acostumbradas de la Población en la que tomarán parte las Cofradías y Asociaciones religiosas de la Parroquia con dos Bandas de Música.

Durante el Novenario los Sermones estarán a cargo de los PP. Franciscanos por el orden siguiente:

11 de mayo, Rev. P. José Agúndez
12 de mayo (Panegírico) Rev. P.

[CONTINUA EN LA PAG. 12]

M. SOTELO
AGENTE COMERCIAL
Comisiones y Consignaciones
P. O. Box 137 Iloilo.

INFORMACION ESPAÑOLA

Un comentario sobre independencia judicial.—Apropósito del proyecto de ley sobre bienes de los jesuitas.—Por el retiro, el auxilio y el control del trabajo del elemento obrero.

¿Bajo qué régimen o constitución está mejor garantizada la administración de justicia? Esta pregunta se formula por cuenta de un comentario desde cierto sector de los órganos de la opinión española, según el cual, los tribunales de justicia se hallan expuestos a las presiones del poder político, hoy bajo la república, lo mismo que ayer bajo la monarquía.

Sin embargo, la opinión pública no es toda ella crítica. También refleja cosas dignas de encomio como determinadas medidas y actos al amparo del régimen republicano, tendentes a aliviar la vida del proletariado. Ello atenúa en cierto grado el amargor que deja la impresión de que la administración de justicia no esté bien garantizada.

¿LOS TRIBUNALES DE JUSTICIA BAJO LA PRESION DEL PODER POLITICO?

Nada menos que una valiente exposición del peligro de que los tribunales de justicia estuvieran supeditados al poder político es lo que, con otros actos por autoridades, contiene el "A B C" en su número del 13 de marzo último. Dice así:

Independencia judicial.—Los Tribunales de la justicia española han estado siempre expuestos a las presiones del poder político, y siguen estándolo, porque, a pesar de la reforma iniciada en la nueva Constitución, todavía no hay una organización que los garantice. La independencia judicial sólo es en la ley un principio y en la realidad un buen deseo o una virtud heróica de la Magistratura, de la que se forma concepto altísimo cuando se contrastan su situación legal y el conjunto de su conducta. Mientras no lo impida una legislación eficaz, el Poder político va fatalmente a la presión sobre la justicia, y eso en todas partes; que no es cuestión de geografía ni de raza. En el lenguaje de la política y en su actitud con los Tribunales está la piedra de toque de la independencia judicial, y los últimos tiempos de España nos han dado experiencias enaltecedoras de la justicia. Las declaraciones y las disposiciones despechadas y violentas de la Dictadura, el decreto que suspendió la inmovilidad de los funcionarios judiciales, el que mutiló atribuciones del Tribunal Supremo, aquella famosa Real orden que resolvió en la Gaceta un pleito civil de menor cuantía mandando derribar una tapia en un pueblo andaluz, y otros incidentes parecidos, nos convencieron de que, a pesar de alguna lamentable abdicación, se había refugiado en la Magistratura la dignidad cívica, que tanto flaqueó por otros lados, principalmente en el mundo político, tan parlero y tan fanfarrón en las ocasiones fáciles. Pero ¿es que hay poder alguno que deliberadamente quiera atropellar la justicia e imponer la prevaricación? Lo que ocurre es que sospecha la parcialidad y la rebeldía donde no encuentra la docilidad. Ultimamente, algunos oradores del Parlamento, influidos por las apasionadas contiendas locales, han hablado mal de los jueces, han supuesto en la Magistratura resabios de monarquismo y hostilidad al régimen. El mismo presidente del Consejo manifestó recientemente que, con otro espíritu de los Tribunales, acaso no fuese necesaria la futura legislación represiva de la Prensa. Y, por lo que se vé, la legislación más necesaria es la que debe poner término a una situación tal de tirantez y de recelo en las funciones vitales del Estado.

El proyecto de ley presentado anteayer a las Cortes y referente a litigios por los bienes de la Compañía de Jesús, parece inspirado en el criterio de desconfianza contra los Tribunales, y, desde luego, en el desdén a los escrúpulos jurídicos y en el concepto de que la ley lo puede todo, puede ser como quiera el legislador y santifica los abusos de poder. Hay un Código civil, hay leyes procesales en que se amparan los ciudadanos para reclamar derechos sobre los bienes confiscados, y de pronto viene una ley a suspender los litigios y a substraerlos de la jurisdicción competente, creándoles otra con otros procedimientos. ¿Y qué otra jurisdicción? La gubernativa, la de la Administración confiscadora, que es parte y se hace juez en los pleitos que atrae a su fuero. Sin duda la justicia que haga la Administración en sus pleitos con los particulares le merecerá más fé que la de los Tribunales competentes a quienes los encomienda la ley, pero no pensarán lo mismo los ciudadanos que litigan.

El debate parlamentario expondrá ésta y otras anomalías de la ley proyectada. La hemos visto sin sorpresa porque tenemos ya el h... de las exorbitantes legislati... nos limitamos a registrar sobri... te la última muestra.

El gobernador de Palencia ... a conocidas personalidades.—... cia 12, 8 noche.—El gobernad... vil ha multado con 500 pese... abogado y ex-presidente de la ... tación D. José Ordoñez, a ... Margarita Zuazagoitia y doñ... lisa Real, y al ex-gobernador ... Santiago Fuentes Pila, por ... en un mitin católico en el ... Becerril de Campos sin ten... nocimiento de ello la autorid...

Al dueño del local se le ha... tado con cien pesetas.

En Valencia de las Torres y ... pueblos de Badajoz se teme... agradables sucesos por los atr... de las autoridades y obreros ... listas.—Badapoz 10, 8 noche... noticias que se reciben de al... pueblos de la provincia acusa... estado lamentable de agresivi... excitación en la situación soci... política de los mismos. Sobre... en el pueblo de Valencia de la... rres, la amenaza de graves s... parece inminente. En dicha l... dad existen dos bandos: u... obreros agrupados en la Casa... Pueblo Socialista, y otro, for... por las gentes de orden, agru... en el Casino Republicano Re...

Los obreros llevan anochecid... caballerías y los ganados a la... cas sembradas, destrozando l... mentera, olivos, naranjales, e... res, etc. Persiguen a pedra... cuantas personas entran y sal... Casino Republicano, y, valiéndo... los guardias municipales, cach... los ciudadanos.

El martes último penetró ... Casino el juez, con los guardia... teniendo al presidente, que se ... a entregarles las llaves de lo... marios donde se guarda la docu... tación del Casino, por lo qu... encarcelado.

Este y otros atropellos repu... a la conciencia de las gente... orden y se teme que, ante los ... afueros y las provocaciones de... calde, secundado por los ot... reaccionen los elementos repu... nos y se produzcan lamentable... cesos.

MEDIDAS Y ACTOS EN PR... LA CLASE PROLETARIA ... GENERAL

En contraste con lo arriba t... crito, el mismo "A B C" y "La ... guardia" de Barcelona, ambos ... fecha ya citada se hacen e... unas medidas y actos en favo... proletariado. He aquí unas ...

Régimen legal del retiro o... obligatorio.—Concesión de la b...

[CONTINUA EN LA PAG. 12]

Después de afeitarse . .
Aqua Velva

La sensación de frescura que se experimenta al aplicarse Aqua Velva Williams después de afeitarse, es en extremo agradable.

Tonifica y rejuvenece los tejidos, cicatriza cualquier rasguño causado por la navaja y conserva la humedad natural del cutis, evitando que se agriete. Además, lo mantiene todo el día tan suave y lozano como queda después de afeitarse con la Crema o el Jabón de Afeitar Williams.

El Aqua Velva Williams se prepara de una manera científica; da al cutis recien afeitado, precisamente la protección que requiere. ¡Pruébela!

Para afeitarse, no hay como la rica y humeda espuma de la crema de afeitar Williams. Pruebelo!

Williams
AquaVelva

3277

ADELGAZAR ES PELIGROSO

Cuando las carnes disminuyen, y los músculos aflojan, las energías también rebajan. Resultado: debilidad que invita enfermedades. Descuidarse es peligroso. Protéjase ahora contra anemia y tuberculosis. Tome la Emulsión de Scott de aceite puro de hígado de bacalao legítimo de Noruega.

Enriquece la sangre, tonifica los nervios, ¡revitaliza el organismo entero! Tómela desde hoy.

Rechace toda imitación. Acepte sólo la

EMULSION DE SCOTT

Exija siempre esta marca

RICA EN VITAMINAS

FORMULA OF SCOTT'S EMULSION:—Cod Liver Oil, 29.032%; Glycerine, 12.097%; 1% Solution of Hypophosphites of Lime and Soda, 56.937%; Excipient, 1.796%; Flavoring, .138%. . . . *Approved and Registered by the Board of Pharmacy.*

Sabe usted---

—donde esta el COLEGIO DE NIÑAS que, contando con 64 años de experiencia, es *modernísimo;* que estando *dentro* del radio municipal de Manila, está en *pleno* campo *abierto;* y que, habiéndose cubierto de laureles enseñando *a la española,* conserva su envidiable reputación entre los mejores colegios *montados a la americana?* No es dificil adivinarlo—

El Colegio de la Inmaculada Concepción

CONCORDIA

(Fundado en 1868)

Dirigido por las Hijas de S. Vicente de Paul

Es el colegio que reune, *como ningún otro,* las ventajas de la *experiencia* y del *progreso;* de la *ciudad* y del *campo;* del *español* y del *ingles;* varios miles de madres de familias filipinas deben a LA CONCORDIA su formación espiritual y su cultura; ellas constituyen la mejor garantía de lo que se puede esperar de las alumnas CONCORDIANAS.

Se Ofrecen Los Cursos Siguientes:

ENSEÑANZA PRIMARIA e INTERMEDIA
HIGH SCHOOL
CURSO GENERAL — CURSO DE COMERCIO
CURSO DE CIENCIA DOMESTICA

El plan de estudios es igual al de las escuelas del gobierno.

Inscripción de Matrículas: 15 de Mayo, 1932.
Apertura de las Clases: 1 de Junio, 1932.

Para Informes y Condiciones, Dirigirse a la

Sra. Directora del Colegio
Herran 2487, Paco, Manila.

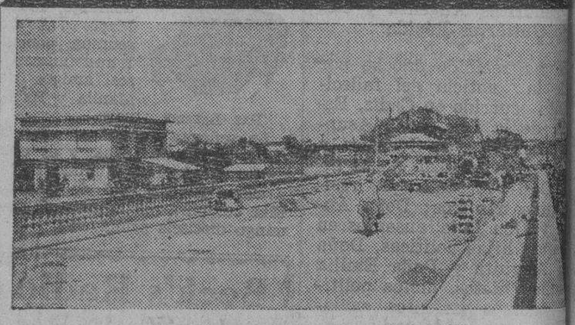

NO DESPERDICIE
Esta Oportunidad de Toda la Vida

Dentro de pocos días la ADDITION HILLS estara directamente conectada a Santa Mesa por el hermoso puente de concreto de 5 arcos en la Calle Sanchez—el primer puente construido dentro de medio siglo que une Manila a cualquiera de sus suburbios!

Los terrenos en líneas divisorias en otras secciones con la misma distancia desde la Escolta se venden por dos o tres veces mas que los ACTUALES precios en la ADDITION HILLS.

Ninguna otra sección en años recientes se ha aproximado siquiera al tremendo desarrollo alcanzado por la ADDITION HILLS y areas adyacentes incluyendo

CONSTRUCCIONES QUE ASCIENDEN A MAS DE P3,000,000

Semejante desarrollo fenomenal asegura unas mejoras continuas y aumentos de valor sin igual.

OBTENGA UNO O MAS LOTES AHORA EN LA ADDITION HILLS, EL CENTRO DEL MAYOR DESARROLLO DE MANILA, Y QUE REPRESENTA EL MAXIMO DE GANANCIA DEBIDO A INMEDIATOS Y FUTUROS AUMENTOS DE VALOR Y PRECIOS!

10 PUNTOS DE SUPERIORIDAD

1. *La mayor altura y vista en o cerca de la linea divisoria de Manila.*
2. *El mayor y mas rapido crecimiento de cualquiera seccion.*
3. *Las casas en la ADDITION HILLS puestas en linea alcanzarian hasta la Escolta!*
4. *San Juan, Sta. Mesa, Mandaloyon, Welfareville, Insular Hospital y Wack Wack Club colindantes.*
5. *El mayor numero de prominentes Compradores y Residentes que cualquier otra localidad.*
6. *Los precios actuales mas bajos a la misma distancia de la Escolta.*
7. *Nuevo puente que acorta la distancia.*
8. *Calles parcialmente asfaltadas.*
9. *Transportacion de Meralco en toda calle principal.*
10. *Libre de los constantes estorbos de cementerios, distritos industriales o grandes centros educacionales que llegan a ser circundados por inferiores establecimientos comerciales que disminuyen los valores de la propiedad residencial.*

2 HERMOSAS RESIDENCIAS LISTAS PARA OCUPARSE

ARRIBA: 3154 m. c. cercado, terreno alto cerca del nuevo puente en la sección mas deseable y una casa grande, atractiva con un garage grande. Solo por P320.36 mensuales.

ABAJO: 675 m. c. de terreno idealmente situado y un hermoso chalet de concreto. Una ganga excepcional por solamente P130.34 al mes.

On City Boundary Line
SAN JUAN
ADDITION HILLS
P. D. CARMAN Co.
20 ARIAS BUILDING
Greatest Height, View & Values

M.E.C.D. 2016

EN LAS AULAS *de la* EXPERIENCIA

Por DOROTHY DIX

Como nos gusta a los niños que son bien educados; a las chicas que son agradables en vez de altivas; a los chicos que son caballeros; a las mujeres que son sanas y simpaticas, y a los hombres que son limpios por dentro y por fuera!

NO LE GUSTA:
A los niños que no lloran.
A los niños que son niños y no unos chiquillos inaguantables.

A los niños que se les ha enseñado la buena crianza y a ser obedientes.
A los niños que no monopolizan la conversación cuando están en compañía de otros de mayor edad.

No le gusta:
A las chicas que son inocentes, agradables y frescas como un capullo en vez de ser fatuas y presumidas.
A las chicas que tienen mucho interés en la vida y que no pretenden ser altivas y aristocráticas.

A las chicas que obran con naturalidad y no fingen una actitud.
A las chicas que ni fuman, juran o beben.

A las chicas cuyos labios no es un merendero gratuito para cada joven que se acerque.
A las chicas que son modestas en el vestir, en el hablar y en el obrar, y que se niegan a comprar las atenciones de un joven al precio de su dignidad.

A las chicas que se respetan a si mismas y obligan a los hombres a que las respeten.
A las chicas que tienen talento y que pasan tanto tiempo cultivando lo que tienen dentro de la cabeza como lo que tienen fuera.

A las chicas que se enorgullecen de poder ocupar un buen empleo y que toman verdadero interés en su trabajo.
A las chicas que saben como cocinar, coser y son las pequeñas ayudas de su madre.
A las niñas que consideran a sus madres como reinas que han de ser adoradas y no unas esclavas que les han de servir.

A las niñas que están dispuestas a dar una oportunidad a otras chicas dividiendo sus invitaciones y sus compromisos con ellas.
A las niñas que mantienen limpios sus vestidos, física, mental y moralmente.

No le gusta:
A los chicos que son caballeros.
A los chicos que son corteses para con una anciana como lo son para con una chica guapa.

A los chicos que tratan a las niñas como ellos quisieran que otros chicos traten a sus hermanas.
A los chicos que no piden favores por valor de cinco pesos de una chica en recompensa de una invitación al cine que solo vale treinta céntimos.

A los chicos que no se consideran unos jeques por quienes se enamoran a simple vista todas las niñas.
A los chicos que tratan de hacer algo de sí mismos y que tienen la ambición de ser algo más que un serio bebedor.
A los chicos que no patrocinan a las personas de más edad y tratan a sus padres como unos imbéciles que no sirven más que para firmar cheques.

A los chicos que no siempre alardean de su capacidad y sus dotes.
A los chicos que tienen la cabeza de tamaño normal y que no creen que han acaparado toda la existencia visible de humana sabiduria.

No le gusta:
Las mujeres que son sanas, agradables y razonables.
Las mujeres que afrontan la vida con sonrisa y hacen lo mejor de su suerte, cualquiera fuese.
Las mujeres que aman a sus esposos y adoran a sus hijos y disfrutan de cuidar de su casa y creen que la carrera de esposa y madre es la más hermosa del mundo.

Las mujeres que simpatizan con las penas de Vd., pero nunca dicen las suyas.
Las mujeres que se rien de las pequeñas desgracias de la vida en vez de hacer tragedias de ellas.

Las mujeres que son inteligentes, que leen, piensan y pertenecen a los clubs y son alertas y despiertas.
Las mujeres que nunca son latosas.
Las mujeres que son buenas 'sports' y nunca se envanecen por la prosperidad ni les deprime la adversidad.

Las mujeres que obran conforme su edad y viven de acuerdo con sus medios.
Las mujeres que son queridas por otras mujeres porque son buenas, justas, amables, comprensibles y útiles.

No le gusta:
Los hombres que son de la clase a quienes Dios no se avergüenza de haberles criado cuando les mira.
Los hombres que son grandes, fuertes, inteligentes, eficientes y útiles.

Los hombres que son limpios por dentro y por fuera y no tienen pensamientos malos ni usan cuellos sucios.
Los hombres que pueden hablar de otra cosa más aparte de cuán grandes y admirables son.

Los hombres que no tienen necesidad de ser halagados.
Los hombres que aman a sus esposas y son leales para ellas.
Los hombres que no permiten que cualquiera coqueta vividora viva a costa de ellos.

Los hombres que procuran tanto de hacer un éxito de su matrimonio como lo hacen con su negocio, que se 'venden' a sus esposas del modo más diplomático como se hace con un cliente, y que emplean igual tacto en manejar a sus hijos como lo hacen con sus empleados.

No les gusta todos ellos?

DOROTHY DIX.

Los Anuncios Clasificados de
LA VANGUARDIA
Le Ahorrarán Tiempo y Dinero!

M.E.C.D. 2016

JACK SWIFT

Por Cliff Farrel y Hal Colson

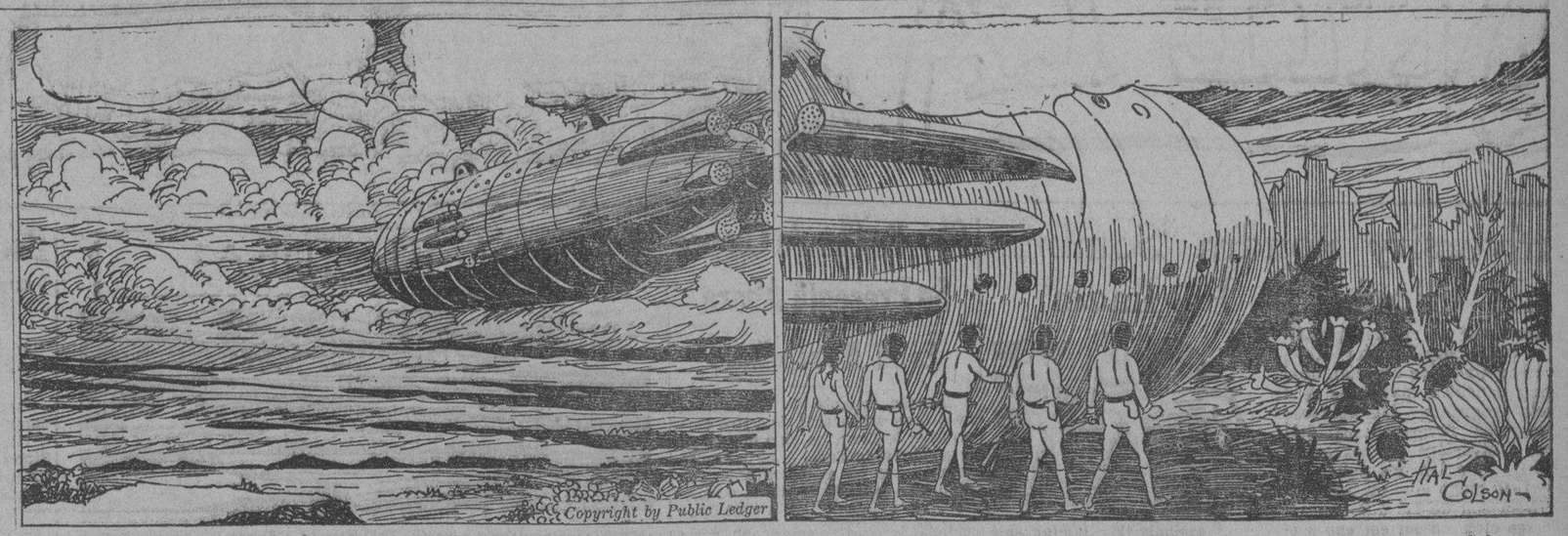

LANZANDOSE A LA ORBITA DE GANIMEDE, LA LUNA DE LA MUERTE MISTERIOSA, EL CONQUISTADOR DESCIENDE CAUTELOSAMENTE HACIA LA SUPERFICIE.

JACK: Qué extraña y terrible vegetación! Parece positivamente fantástica. Andemos con cuidado.
JIMMY: Parece montañoso aquello y es un hecho. Pero los meros árboles son inofensivos. Vamos a aterrizar.

Ninguna señal de vida animal. Ni siquiera un pájaro o una mariposa. Solo estos árboles y malezas temibles. Vengan! Vamos a explorar y estar juntos.
JACK: Aqui estamos. La atmósfera es respirable, pero está cargada de dioxido.

CONNIE

Por Frank Godwin

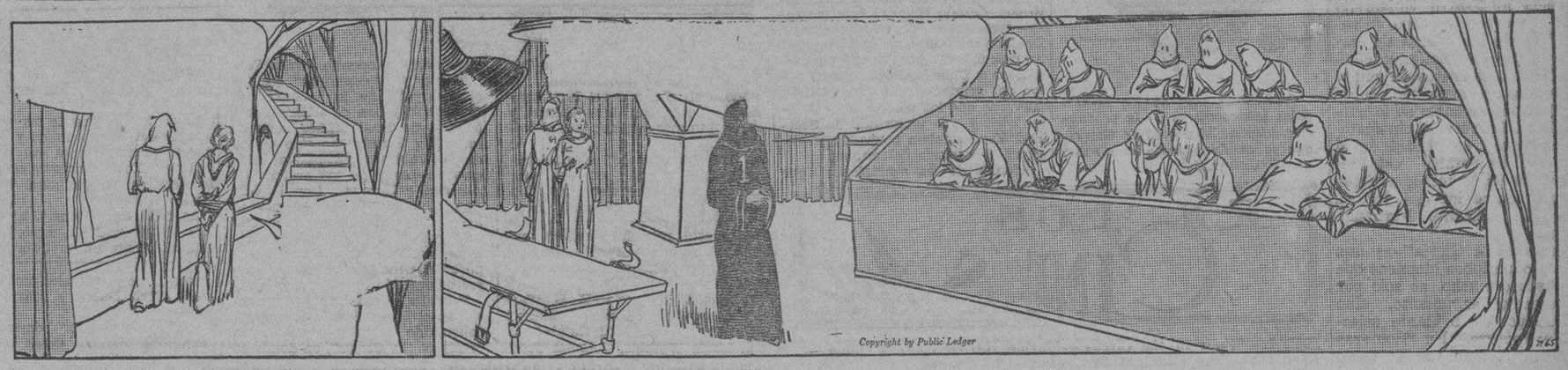

EL ENMASCARADO: Ahora irá Vd. a nuestro gran anfiteatro de operación. Creo que el mismo jefe estará presente esta noche.
CONNIE: Creo que me emocionará el honor.

EL ENMASCARADO: Allí está el jefe.
EL JEFE: Caballeros, esta demostración sirve dos fines: primero, demostrarles mi más reciente y mayor descubrimiento y segundo, quitar en la persona de esta joven, una grave amenaza a nuestro trabajo. Ahora procederemos.

FRITZI la Corista

Por Ernie Bushmiller

Buzon de Ideas Para la Esposa

Para quitar la pintura

Si se mancha la ropa con pintura, procure quitarla antes de que se seque. Sin embargo, estando seca o mojada, puede quitarla de esta manera: empape de kerosina la tela por media hora. Luego lave la tela en agua caliente o tibia y jabon como de ordinario.

LA MUJER CASERA.

Como Deben Ser

Viajeras de bus

Pregunta—Una chica de 22 años de edad, soltera, sin compañera, viajó desde A. (un pequeño pueblo) a B (una gran ciudad), en un bus. En este bus se encontró con un grupo de jovenes, que estaban sentados cuando ella entró. Una de las chicas le conocia ligeramente, y le presentó a las otras niñas y a dos jovenes. Ella no habia visitado B antes. Al hablar de su proxima visita, ella expresó un deseo de visitar el edificio Z. Uno de los jovenes en la comitiva, Mr. L., observó que su oficina estaba situada en el edificio J frente al edificio Z. La chica permaneció en B dos semanas residendo con algunos amigos. Cuando ella estaba por salir, llamó a Mr. L en su oficina. Fué necesario primero buscar el numero de su telefono en el directorio. (La chica no ha visto al joven desde su llegaba en B ni él le pidió permiso para verla de nuevo). Era correcto para ella llamar a Mr. L o es que ella debiera haberse despedido al dejar el bus?

R. F. D.

Respuesta—La presentación casual del tipo descrito es una cortesia ordinaria entre viajeros de experiencia, pero raras veces tiene un significado permanente para ellos. En vista de que Mr. L no ha demostrado ningun deseo de continuar su amistad trabada en el bus, R. F. D. no debiera haberle llamado por telefono.

PRUEBE SU TALENTO

Estas pruebas de la inteligencia se dan en muchas de las principales universidades. Estudielas, trate de contestarlas y si no puede o esta dudoso acuda a las respuestas correctas. Esto le dara una idea de su capacidad mental.

Algunos de los numeros, palabras y sentencias que se dan aquí son reversibles; esto es, rezan lo mismo de derecha a izquierda como de izquierda a derecha, letra por letra, cifra por cifra.

Revise la lista en dos minutos y tache cualquiera que no se conforme a esta regla.

Una sentencia es considerada reversible si la formación de la letra es la misma en ambas direcciones, sin consideración al espacio o pronunciación. Ejemplo: "Madam, I'm Adam" es una sentencia reversible pero "Do go do" no lo es.

1. 555555555
2. 61019
3. ROTATOR
4. AROMA
5. 384567765483
6. NOW NOON WON
7. 56389218198365
8. TOO HOT TO HOOT
9. GOOD DOG DO GO
10. A59SOSQQSOS95A
11. AM I MA I AM MA
12. OENONE O
13. 38FL267267672FL83
14. WIN I WON NOW I WIN
15. WAS IT A CAT I SAW
16. ABRACADABRA

Recuerde que las letras o cifras tienen que ser las mismas en ambas direcciones, hacia detrás como hacia delante.

Las siguientes son reversibles según el número dado en la lista: 1, 3, 5, 6, 8, 10, 12 y 15.

Números 2, 4, 7, 9, 11, 13, 14 y 16 no son reversibles.

Aseo al Minuto

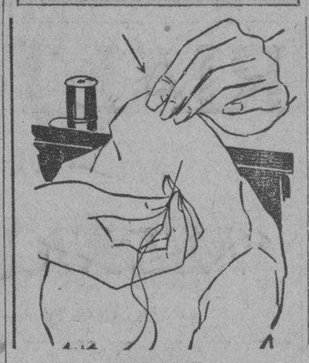

POR V. V.

Debe tomar especial cuidado de su dedo indice, porque es el dedo mas conspicuo de su mano. A veces la costura hará que el dedo indice quede aspero. Esta aspereza coge la mancha y el polvo y con frecuencia se queda descolorada. Cuando cose, ponga aglutinante alrededor de su dedo para que no le dañe la aguja. Esto es mejor que poner lociones despues de haberse hecho ya el daño.

Una Compañia De Taxis Aéreos

Con el nombre de Compañia internacional de taxis aéreos y de la aviación ligera se ha constituido en Paris una sociedad anónima, con un capital de 3,000,000 de francos, para la organización de estaciones de "taxis" aeroplanos o hidroplanos en todas las ciudades del mundo que dispongan de un aeropuerto para el terrizaje y amarre de los aparatos.

Otra Expedición Al Polo

Después de muchos años de inactividad, la Gran Bretaña volverá a estar representada en el terreno de exploración antártica; se ha iniciado una campaña con objeto de organizar una expedición que costará aproximadamente 250,000 libras esterlinas.

El jefe será el comandante F. A. Worsley. El nuevo esfuerzo será de gran magnitud e incluirá la utilización de aeroplanos. El navio para la nueva expedición se construirá de tal manera que podrá resistir cualquier presión de los hielos. Los objetos de la expedición son comerciales y cientificos.

Como Leer El Caracter

POR GEO. W. SPAYTH

Raras veces vale la pena tratar de engañar a una persona con estos ojos.

Magia al Alcance de Todos

Caja de fosforo

Seis cajitas de fosforo se usan en este engaño; una cajita contiene palitos con puntas encarnadas, las otras con puntas negras.

Las cajitas se ponen en un sombrero; el mago encuentra la única cajita que contiene puntas encarnadas.

El secreto: La cajita con puntas encarnadas esta muy llena. Es la única cajita que no produce ruido al ser agitada.

Disminuyen Los Millonarios

De las estadísticas publicadas resulta que el número de millonarios disminuye sensiblemente en la Gran Bretaña. En efecto, durante el año 1923-24 habia 594, que han quedado reducidos a 497 en 1927-28. Sin embargo, su renta, que en 1923-24 ascendía a 57,405,688 libras esterlinas, sólo ha bajado en 1927-28 a 52,814,312 libras esterlinas.

DE LA MODA PARISIEN

POR EVA A. TINGEY

Todos los modelos Tingey son creados y diseñados en Paris y sus padrones se hacen en Nueva York.

Dignificada

He aqui las lineas mas elegantes para la dama con su falda de un nuevo corte.

El original estaba confeccionado de crepe de saten negro.

La abertura superpuesta del cuerpo estrecha su amplitud de modo muy elegante. Los flecos finos disminuyen la anchura del hombro y son decorativos al mismo tiempo. El cuerpo tambien da enfasis a lo ajustado de las caderas.

La inserción en el cuerpo puede ser de encaje de crema o crepe de saten color carne.

El crepe marocain, crepe de Canton y la lana lisa tambien es adecuada.

Este padron No. 7537 puede obtenerse en tamaños de 36 a 48. Esta listo para su inmediata entrega. Esta cortado a mano.

Como Obtener Estos Padrones

Envie 30 centimos en giro postal al Fashion Bureau. Escriba clara y cuidadosamente su nombre y dirección completos el numero del padron y el tamaño que desea.

Dirija su carta de la siguiente manera:

FASHION BUREAU
(La Vanguardia)
265 5th Avenue
New York, N. Y.

La Estrella Polar

Una publicación oficial astronómica inglesa publica el siguiente suelto:

"Dentro de ciento setenta y dos años se registrará un acontecimiento que no ha ocurrido aún dentro del período histórico de la Humanidad.

La estrella polar en esa época estará casi exactamente en el norte astronómico.

En este momento, según los cálculos de los astrónomos, entre la estrella polar y el polo astronómico, solo habrá una diferencia de medio grado, o, dicho más exactamente, de veintiocho minutos de arco.

En su conjunción, la estrella, naturalmente, no se detendrá, y durante varios siglos se habrá alejado tanto del polo real, que no podrá justificar su nombre de estrella polar.

El suceso astronómico aludido ocurre cada veintiseis mil años.

La culpa no es de la estrella, sino de la Tierra, cuya evolución no es hecha siempre sobre el mismo eje.

Se Agrieta La Tierra

En el pueblo de Sanfiz, municipio de la Róa (Orense), se produjeron el año 1927 grandes grietas en el terreno, que amenazaban las viviendas. El vecindario abandonó entonces sus casas; pero, desaparecidas las causas del pánico, volvió al pueblo y se reintegró a sus hogares.

Estos dias debido a las muchas lluvias, se reprodujeron repentinamente aquellas grietas en proporciones alarmantes. Los vecinos desalojaron sus inmuebles ante el temor de derrumbamiento, que alcanzaría a todos los edificios del lugar.

El alcalde de La Rúa se ha dirigido al Gobierno civil pidiendo el envio de técnicos y auxilios para desalojar las casas. Para dicho pueblo ha salido el ingeniero jefe de Obras Públicas.

ANTE LA PANTALLA

University pondra 'Sombras de Gloria' y 'Pagliacci'

Empezando el viernes próximo, el University Theater exhibirá como atracción especial, dos buenas películas parlantes en un solo programa. Los asiduos y numerosos favorecedores del Teatro University se alegrarán al saber que las dos películas que ofrece dicho cine en un solo programa son de las que causaron sensación en su estreno en esta capital. Se trata de "Sombras de Gloria", primera película parlante en español proyectada en Manila, y de entera ópera del maestro Leoncavallo, "Il Pagliacci".

"Il Pagliacci", con "Sombras de Gloria" atraerá inmensa concurrencia al Teatro University desde el viernes próximo. "Pagliacci" es de las óperas de cartel, y su representación en cualquier teatro constituye siempre una verdadera atracción, sobre todo para los amantes de la buena música. La versión cinematográfica que se pondrá en el lienzo del University está representada por famosos artistas italianos, entre los que figura, el notable cantante Fernando Bertini.

"Sombras de Gloria" es una de las producciones hispanas que han gustado mucho, no solo por su hermoso argumento, sino también por la brillante selección del reparto. En "Sombras de Gloria" toman parte como principales protagonistas, José Bohr y Mona Rico.

José Bohr, uno de los principales protagonistas de la producción hispana 'Sombras de Gloria', que se exhibirá desde el viernes en el 'University'.

Charlie Chan's Chance Se Presenta Ahora

En El Metropolitano

La más reciente de las muchas aventuras del célebre detective chino Charlie Chan ha sido puesta en la pantalla hablada y se presenta actualmente en el teatro Metropolitan. La película se titula, "Charlie Chan's Chance" en la cual aparece otra vez Warner Oland como el famoso detective chino Charlie Chan.

Esta vez la policía de Honolulu envia a Chan a Nueva York para aprender algo de los métodos policíacos que se siguen en Nueva York y estando en esta gran urbe, Chan fué llamado para ayudar en la solución de un crimen misterioso considerado como el más perfecto registrado en aquella ciudad. Descubriendo una serie de pruebas no descubiertas por los otros investigadores, Charlie Chan lleva al autor del crimen ante la justicia, mientras que los detectives de Nueva York y uno importado de Scotland Yard estaban ocupados en resolver el misterio del crimen.

Además de las sensaciones que cuenta esta película, también presenta un hermoso romance que hace de la cinta doblemente amena e interesante.

El reparto incluye a H. B. Warner, Alexander Kirkland, Marian Nixon, James Kirkwood, Ralph Morgan, Linda Watkins, y James Todd.

EN EL IDEAL

Scene from "THE BIG PARADE"

La grandiosa película "The Big Parade", ahora sincronizada, se pondrá en el lienzo del Ideal mañana, jueves, con John Gilbert y otros famosos artistas, en el reparto.

"The Big Parade" es una película que gusta en cualquier tiempo y en cualquiera localidad que se presenta. Todas las escenas están repletas de acción fulminante, y el espectador seguirá el desarrollo de la película con un interés y una espectación crecientes, desde el primer momento. "Big Parade" ha sido objeto de favorables y entusiastas elogios de parte de los críticos de América y Europa. Con la versión sincronizada, la película se hace más interesante y mucho más grandioso que la película silente exhibida hace algún tiempo en el Cine Ideal. Renee Adoree desempeña el 'rol' principal.

Este día se exhibirá por última vez en el Cine Ideal la romántica película de Metro-Goldwyn-Mayer, "Polly of the Circus", en donde se lucen como principales protagonistas, Clark Gable y Marion Davies.

"The Big Parade" comenzará a exhibirse mañana desde las 9:00 a. m.

Dorothy MacKaill En "The Office Wife"

Se Exhibe En El Lyric

Una película dramática y emocionante se exhibe este día en el cine Lyric, la "Office Wife" con Lewis Stone, Rose Hobart como intérpretes principales.

Esta película relata un romance que sostiene un conocido hombre de negocios con su secretaria. El comerciante ya es un hombre de avanzada edad mientras que la secretaria es una joven hermosa y con muchos pretendientes jóvenes y de buena posición. También presenta esta cinta los sacrificios sufridos por la esposa del millonario, cuando esta descubre las relaciones amorosas de su esposo con su secretaria durante las horas de trabajo.

La película está plagada de escenas dramáticas y emocionantes. En resumen, su argumento es de palpitante actualidad, actuado con perfección y dirigido con mucho cuidado.

Lewis Stone, uno de los veteranos actores del cinema mudo y parlante y que desempeña el rol principal de esta película conquista otro triunfo decisivo en su papel en "The Office Wife".

La bella Rose Hobart, heroina en "Dr. Jekyll and Mr. Hyde" se luce brillantemente en su interpretación del papel de la hermosa secretaria. Otros artistas que toman parte en esta cinta se lucen igualmente en sus respectivos papeles.

Otro triunfo de Warner Oland

Warner Oland, que ahora actua en la película 'Charlie Chan's Chance', registra un nuevo triunfo en su papel de detective chino en Nueva York, donde se desarrolla el drama. 'Charlie Chan's Chance' se exhibe actualmente en el Teatro Metropolitano.

EN LOS CINES hoy

IDEAL.—"Polly of the Circus"—Marion Davies y Clark Gable.
RIALTO.—"The Midnight Sun"—Laura La Plante.
METROPOLITAN.—"Charlie Chan's Chance"—Warner Oland.
FOX.—"Follow the Leader"—Ed. Wynn.
LYRIC.—"The Office Wife"—Dorothy MacKaill.
UNIVERSITY.—"Love Among Millionaires"—Clara Bow.
RADIO.—"Holiday"—Ann Harding.
GAIETY.—"Hollywood Ciudad de Ensueño".
ELITE.—"The Black Camel".
BELLEVUE.—"Free and Easy".
PRINCE.—"Su Noche de Bodas".
SAVOY.—"Subway Express".
RITZ.—"A Connecticut Yankee".
IMPERIAL.—"The Spoilers".
HOLLYWOOD".—Doble Programa.

Cine Rialto

Pat O'Malley, Raymond Reane y la popular heroina de comedias Laura La Plante aparecen actualmente en el Cine Rialto como protagonistas de la película sincronizada "The Midnight Sun".

La película cuenta con un argumento interesante y tiene unas escenas que cautivarán la atención de todos los espectadores. Laura La Plante se revela aquí una vez más como una artista de brillantes cualidades. Lo mismo Pat O'Malley, que desempeña el 'rol' principal masculino.

Los siguientes precios especiales se cobrarán durante la exhibición de "The Midnight Sun" en el Rialto: Palcos P0.70; butacas, P0.30. Los niños podrán entrar pagando la mitad del precio de las localidades.

Teatro Gaiety: De Miercoles a Miercoles

"Hollywood Ciudad de Ensueño", un cinta enteramente en español, con Jose Bohr y Lia Tora, se exhibe este dia en el Gaiety.

Para mañana solamente, jueves, "The Last Ride" de la Universal, con Dorothy Revier y Charles Morton. Tambien los episodios 3-4 de "Detective Lloyd".

"Three Who Loved" de la Radio Pictures con Betty Compson y Conrad Nagel se pondra el viernes y sabado.

"City Lights" de Charlie Chaplin se exhibira el domingo y lunes.

Y para martes y miercoles, de la semana entrante, "Phantom of Paris" de la M.G.M., con John Gilbert y Leila Hyams en los papeles principales.

CINE FOX

"Follow the Leader" es la película que se proyecta actualmente en el Teatro Fox.

En dicha producción toman parte artistas conocidos. Se trata de una original y graciosa comedia que arranca risas de los espectadores desde el principio hasta el fin.

"Follow the Leader" está basada en la célebre obra teatral "Manhattan Mary", cuya representación en los escenarios de Broadway atrajo por muchos días una inmensa concurrencia.

Su exhibición en el Cine Fox, estamos seguros, atraerá numeroso público.

Los principales protagonistas son: Ginger Rogers, Lou Holtz y Stanley Smith.

LYRIC PRIMERA FUNCION 11 A. M. DESPUES: 1, 3, 5, 7, 9

Cuantos comerciantes quisieran que sus hogares marchasen tan bien como sus oficinas y sus esposas las entendieran tan bien como sus secretarias?

THE OFFICE WIFE

con
DOROTHY MACKAILL y LEWIS STONE

IDEAL

Le dejarán asombrado y se deleitará Ud.!

Marion DAVIES Clark GABLE

PARECERA QUE ESTA UD. VOLANDO A TRAVES DEL ESPACIO *al ver a los artistas sorteando saltos mortales.*

Seguirá Ud. todas sus emociones, todas las escenas romanticas de este drama sensacional!

ULTIMO DIA!
HORAS DE FUNCION: 11, 1, 3, 5, 7, 9
en
"LA CHICA DEL CIRCO"
(Polly of the Circus)
COMEDIA M.G.M.
CHARLEY CHASE
"HASTY MARRIAGE"

METROPOLITAN
SE EXHIBE HOY
Primera Función: 1:00 p. m.
Después: 3, 5, 7, 9 p. m.
PRECIOS: P.30, P.60, P1.00, P1.50

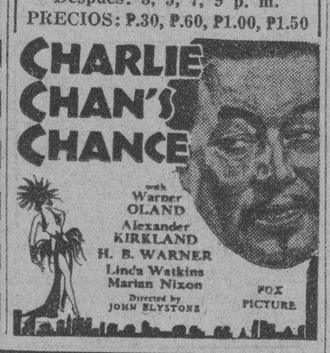

RADIO
Hoy—11 a. m.
¿Que ocurre cuando el amor sufre una vacación? Vealo en la mejor pelicula de Pathe.
HOLIDAY
con Ann Harding, Mary Astor, Edward Everett Horton, Robert Ames, Hedda Hopper.

RITZ THEATRE 1514 Azcarraga
Hoy
A CONNECTICUTT YANKEE
con Will Rogers

UNIVERSITY
(Ave. Taft frente al Campo U. P.)
Se Exhibe Hoy
Clara Bow en
"LOVE AMONG MILLIONAIRES"
Horario: 1—3—5—7—9 p. m.
PRECIOS: P0.30—P0.50
Viernes: Doble Programa
"SOMBRAS DE GLORIA" y "PAGLIACCI"

TIVOLI
PROYECCIONES: 10, 12:10, 2:20, 4:30, 6:40, 8:50
La Asombrosa Mascarada de una Belleza Pensativa—
"ONE HEAVENLY NIGHT"
con
John Boles y Evelyn Laye

BELLEVUE
Ultimo Dia
Buster Keaton en
"FREE and EASY"
Comedia M. G. M. Toda Hablada, Cantada
Horario: 1—3—5—7—9 p. m.
Mañana: "DUDE RANCH"

ELITE
Ultimo Dia
Warner Oland en
"THE BLACK CAMEL"
Pelicula Fox
Horario: 1—3—5—7—9 p. m.
Mañana: "FIGHTING CARAVANS"

PRINCE
Ultimo Dia
Imperio Argentina en
"SU NOCHE DE BODAS"
Drama Paramount Cantado en Español
Horario: 1—3—5—7—9 p. m.
Mañana: "ALWAYS GOODBYE"

SAVOY — Hoy
Romance y Asesinato en—
THE SUBWAY EXPRESS
con
Jack Holt y Aileen Pringle
Proyecciones: 10, 12, 2, 4, 7, y 9:40 p. m.
Vaudeville 5:40 y 8:40
8-Actos de Vaudeville-8
con
Los artistas cómicos
Al Johnson—Toy Toy Padovani—Ocampo
Parte II
"Two Extremes"
Sketch Cómico en un Acto

FOX THEATRE
Proyecciones: 11 a. m., 1, 3, 5, 7 y 9 p. m.
ED WYNN
EL COMEDIANTE TONTO
EN
"FOLLOW THE LEADER"
con
GINGER ROGERS
LOU HOLTZ
STANLEY SMITH
SCREEN SOUVENIRS — Una Película Paramount — PRETTY PUPPIES

RIALTO ULTIMO DIA 11, 1, 3, 5, 7, 9
LAURA LA PLANTE
en
"MIDNIGHT SUN"
PALCOS P0.70—BUTACAS P0.30
EMPEZANDO MAÑANA

COMPROMETIDOS para un porvenir nuevo — afrontados por una sombra de su pasado
Vea al joven que estaba predestinado y a la niña que no podía retroceder, luchar para ganar la felicidad!
LADIES OF THE BIG HOUSE"
A Paramount Picture
con
SYLVIA SIDNEY
La Joven de "American Tragedy"
GENE RAYMOND
WYNNE GIBSON
Y un Reparto Dramático

Dirigida por Marion Gering de la obra de Ernest Booth

MAÑANA! Primera Funcion a las 11 A. M.
POR FIN, SONORA!
"LA GRAN PARADA"
(The Big Parade)

He aquí la película que ha querido Ud. ver nuevamente, "La Gran Parada" — ahora mil veces más emocionante en película sonora!

La película proclamada como la mas grandiosa de todas—puede Ud. verla y oirla ahora con todas sus escenas de gloriosa y sensacional emoción!

GAIETY
Ultimo Dia
"HOLLYWOOD CIUDAD DE ENSUEÑO"
Toda Hablada en Español
con Jose Bohr y Lia Tora
Horario: 3—5—7—9 p. m.

IMPERIAL
Hoy
"THE SPOILERS"
con Edwin Carew
Paramount

HOLLYWOOD
Doble Programa
Warner Baxter y Joan Bennett en "DOCTORS' WIVES"
Madge Bellamy y Don Terry en "FUGITIVES"
Proxima Pelicula:
William Haines en
GET—RICH—QUICK "WALLINGFORD"

M.E.C.D. 2016

Los que saben, no saben nada si no poseen la fuerza del amor, porque el verdadero sabio no es el que ve, sino el que viendo mas lejos, ama a los hombres mas profundamente.

Seccion del Hogar
LA VANGUARDIA

La felicidad está al alcance de todo espíritu y sus bienes se nos ofrecen, sin necesidad de recurrir a los extremos en que ella no existe. Sólo se requiere buen sentido de rectitud.

Lo que los hijos deben leer.-El contenido de los libros debe ser conocido por los padres

Tratándose de elegir la lectura propia para el niño, debe trazarse una línea que divida aquella que es buena de la mala. Con frecuencia cometen un grave error haciendo una separación arbitraria entre la verdad y la ficción; siendo que mucho de lo que es verdadero en este mundo malo es de lo más degradante, mientras que hay incidentes históricos y alegóricos, productos de la imaginación, que elevan y son útiles.

Los padres deberían poner especial cuidado al elegir lo que sus hijos han de leer. El contenido de todos los libros que leen debe ser conocido por ellos. Proveyéndolos con suficientes liberalidad a fin de que sus hijos se ocupen y distraigan, hasta donde sea conveniente, con la lectura que se les ha señalado para que no quieran poseer los libros de cuentos inútiles.

Uno de los medios más eficaces para impulsar al niño a la lectura de las novelas es valerse del sistema negativo al determinar lo que lean. Terminantemente se les prohibe ver siquiera cierta clase de libros, en tanto que no les proveen tampoco de algo con qué satisfagan la honrada sed literaria de sus tiernos corazones.

Sujetos a tales restricciones, los niños con frecuencia se proporcionan libros malos que leen "a escondidas" y aun llegan a hacer más, mucho más de lo que habrían hecho si no fuesen restringidos.

COSAS UTILES Y PRACTICAS

Como se componen las roturas de marmol

Muchas son las veces que la ruptura de una plancha de marmol, inutiliza un mueble util y por lo demas en buen estado. Tranquilícese el ama de casa a quien haya sucedido ese contratiempo. La desgracia es reparable, sin que sea necesario acudir para ello a ayuda ajena. El marmol se pega con cemento y he aqui una formula muy facil de preparar.

Dos partes de marmol pulverizado; dos partes de cera; una parte de resina molida.

No se necesitan pesas; echese sobre un platillo de la balanza la cantidad de marmol en polvo que se desee, y despues en el segundo platillo la misma cantidad de igual materia. Tan pronto como quede establecido el equilibrio, se quita el polvo de marmol de un solo platillo, y se vuelve a empezar la operacion, tanto para la cera como para la resina. Esta manera de pesar ofrece la ventaja, de que permite preparar la cantidad que se necesite.

Hecha la mezcla, evitese ante todo, el humedecer los bordes que se quieran pegar, pues es necesario que esten completamente secos. Untense estos con una ligera capa de cemento, juntandolos uno contra otro, con toda la fuerza posible. Cuando se trata del marmol de una chimenea, no hay medio de poder atarlos, que es sin embargo, el mas eficaz procedimiento, para conseguir la completa adherencia. A falta de eso, golpeense suavemente los trozos rotos, con un mazo de madera.

Para tapar agujeros.—Si por efecto de la ruptura se producen pequeños agujeros en la superficie del marmol por el desmenuzamiento del mismo, pueden estos taparse empleando otro cemento que se prepara en cantidades muy reducirlas, sobre un platillo.

Tomese la mitad de una cucharilla de cafe de *cola fuerte blanca fria*, y mastic: *arcilla pulverizada*, si se trata de marmol gris; *ocre* para los marmoles rojos; *alabastro*, si el marmol es blanco, y sulfato de cobre para los marmoles verdes. Apliquese la mezcla por medio de una espatula, sobre los agujeros o grietas y dejese secar.

Para pulir el marmol.—Se pule con piedra pomez molida y finamente tamizada, siendo el mejor medio de aplicacion la propia mano, recubierta con un guante de piel, viejo.

Cemento mas fino, para los marmoles de muebles. Con esta formula se obtiene un finisimo cemento: dos partes de alabastro en polvo, una de solucion de borax y otra de goma arabiga, de la que se aumentara la potencia adherente, añadiendole una pequeña cantidad de *sulfato de aluminio*, por ejemplo: 2 gramos disueltos en 20 centimetros cubicos de agua, para 250 grámos de goma. La goma con este refuerzo y mezclada a las substancias ya mencionadas, forma una pasta espesa muy solida pero que necesita varios dias para secarse.

Para disimular la compostura.—Si la grieta compuesta, una vez seco el cemento, permanece muy visible, se puede disimular, pasando sobre ella un pincel impregnado en el color del marmol, y hasta es facil intentar seguir las venas del marmol, para engañar la vista y que pasen desapercibidas las composturas.

Otro cemento.—Tambien es facil de preparar pero su empleo ha de ser inmediato, pues se endurece con gran rapidez:

Cemento, 10 gramos; cal apagada, 5 gramos; cerusa en polvo 5 gramos; yeso pulverizado, 1 gramo; silicato de sosa, 25 gramos; el agua necesaria para hacer una pasta lisa y homogenea.

Este cemento puede emplearse en todos los marmoles, incluso el alabastro.

Marmol artificial.—Terminaremos indicando algunas formulas para hacer marmol artificial, que pueden prestar buenos servicios, cuando se trate de composturas importantes en las que se haya de añadir algun trozo. La mas sencilla es la siguiente:

Por medio del calor y del agua se ablandan *cola de pescado* y *cola fuerte*, dandoles el matiz que se quiera, por medio de una materia colorante. Viertase la pasta sobre un plato de metal, dandole la forma y el grueso que se desee en caliente. Ya frio, se desprendera muy facilmente del metal, y se dispondra de un trozo liso y brillante, para los usos que se estimen oportunos, tales como, ademas de composturas, adornos, incrustaciones. etc.

Otra formula:

Magnesia calcinada, dos partes, solucion de cloruro de magnesia, dos partes; arena muy fina y bien lavada, una parte.

Puede colorearse o no, echar la mezcla en moldes esmaltados, o verterla sobre cristal, dandole el grueso apetecido.

Dejese secar a una temperatura muy elevada. Este procedimiento permite tener trozos de marmol mas gruesos, si por desgracia asi lo exige la compostura. Al colorearlo, procurense imitar las venas del verdadera marmol.

Consejos.—Si el marmol se rompe en varios trozos, no hay que intentar pegarlos todos al mismo tiempo. No se conseguirá mas que quitar a los unos de su sitio al pegar los restantes. Por el contrario, es preciso tener la paciencia de esperar a que se seque el primero, antes de pegar el segundo. Cuando lo esten todos y se hayan secado por completo, tomese un paño fino y humedo para quitar los restos de la materia adherente, pero procedase con mucha suavidad, y sin hacer fuerza. Este medio vale mas, que el de raspar el cemento una vez que está seco.

CENEFA PARA BORDAR UN ALMOHADON

La confección de almohadones no es tan facil como parece, pues con frecuencia suele caerse en mal gusto, por lo que hay que tener gran cuidado en la elección de modelos.

El modelo que se reproduce en esta página es de raso beige de dos tonos y se borda con seda negra al pasado plano, procurando dar las puntadas convenientemente separadas, según indica el dibujo.

Influencia de la mujer sobre los animales

Un caso verdadero.—Respeto al sexo femenino.—La mujer, reina del mundo

¿Es verdadera la influencia que, según algunos sostienen, ejerce la mujer sobre todos los animales superiores? Naturalmente, hay defensores y contradictores de esta teoría; pero quizá fuese interesante pasar revista a algunos casos, bastante elocuentes.

Fijémonos primero en los perros. Es evidente que esos inteligentes animales parecen sentir un respeto instintivo hacia la mujer y el niño. Muchas veces, la lectora habrá podido observar que un perro malhumorado, hosco y gruñón, se amansa notablemente ante una mujer o un niño de pocos años. Y no es porque ellos hagan cosa alguna por lograr aquel efecto, sino que se produce de una manera natural e instintiva.

De gatos, caballos, mulas y asnos podríamos decir exactamente lo mismo. Son numerosas las mujeres que podrían citar ejemplos de que esos animales se dejan dominar, gobernar o dirigir más fácilmente por las mujeres que por los hombres. Un caso verdadero. En un cuartel había un mulo tan feroz, que ni siquiera suspendiéndolo de correas era posible esquilarlo, y no hablemos ya de hacerle trabajar. Era capaz de poner fuera de combate, a puras coces, al mismo lucero del alba que se le hubiese puesto por delante; los soldados le daban la comida tirándosela de lejos al pesebre; en una palabra: nadie se atrevía a acercarse a él. Hasta que un día... la hija del coronel fué a hacer una visita al cuartel, y amante de los animales como era, divisó de pronto al mulo rebelde, de largo pelo, y le llamó la atención. Mientras su madre, su padre y dos oficiales estaban hablando a la puerta de la cuadra, ella penetró en aquel lugar, e ignorante del peligro, se acercó al mulo, le pasó la mano por la cabeza y no sucedió nada. Cuando los mozos y los parientes y amigos de la joven vieron lo que ocurría palidecieron, temiendo una catástrofe. Pero no fué así, por fortuna.

Conocido es el caso, tan frecuente, de los domadores de fieras. Las que se exhiben por esos circos suelen ser animales de poca ferocidad, nacidos y criados en jaulas y que no ofrecen grandes dificultades si se les da un tratamiento adecuado. Pero a veces se acuerdan de que son fieras, y entonces resultan peligrosas. Abundan, como es sabido, los domadores del género masculino; pero todos están de acuerdo en asegurar que las mujeres se hacen obedecer mejor de las fieras y en que éstas no se rebelan casi nunca contra la domadora que las trate humanamente.

[CONTINUA EN LA PAG. 11]

Zapatos De Saten

Estos tres modelos de calzados 1932, estan hechos de saten (el de arriba y el de abajo) y de piel de cabrito color moreno (el de en medio). Los ribetes que sirven de adorno son de color de oro y 'beige', respectivamente. Estos calzados son de estilo frances.

Los encajes; su limpieza y conservacion

Tratamiento minucioso.—Las mallas y los dibujos.—Limpieza de adornos.

Los encajes son tan fragiles como bellos. Cuando son blancos se maltchitan en seguida, amarillean; cuando negros, se empardecen, enrojecen, pierden su brillo. Algunos cuidados son suficientes, sin embargo, para su conservación y la defensa de su belleza. Estos no son uniformemente los mismos para todos, ya que algunos tienen necesidad de un tratamiento especial.

El "filet," por ejemplo, que ha disfrutado de grandes temporadas de boga, se ensucia rapidamente, o al menos parece manchado, a causa de la naturaleza del hilo que lo compone. Es ademas un adorno delicado bajo su rustica apariencia, y las mallas y los dibujos se deforman facilmente si se los maltrata.

Para limpiar los adornos en "filet" dobladlos hasta formar un paquete pequeño y pasadle unos hilvanes para que no pierda esta forma. Haced un agua de jabon templada con jabón rallado Este agua contendrá un 5 por 100 de jabón. Antes de comenzar nada, los motivos preparados se pondran en remojo en agua templada simplemente, y cambiando de agua hasta que la ultima esté clara. En este momento sacad el encaje del agua, prensadlo entre las palmas de las manos sin torcerlo y exprimiendo la mayor cantidad de liquido posible. Ponedlo en una terrina y verted encima el agua de jabon caliente; añadid por cada litro de agua una cucharada de esencia de terebintina (cucharada pequeña) y una grande de amoniaco. Dejesé reposar y empapar muchas horas, segun el grado de suciedad del encaje.

Después de esta operación sacad vuestros encajes del agua, escurrid sin retorcer y amasadlos con precaución en agua fresca.

Sacadlo del agua y ponedlo a escurrir tal como esté, sin desenvolverlo ni quitar el hilván, y recubrid con un lienzo limpio. Cuando el encaje esté seco quitad los hilvanes, desenvolvedlo y prendedlo, tendiéndolo sobre la tabla de planchar. Habiendo hecho entonces un agua especial muy ligera con almidon de

[CONTINUA EN LA PAG. 11]

"MÉTACUPROL"

ES EL MEJOR PREVENTIVO CONTRA LA INFECCION ESPECIALMENTE RECOMENDADO EN LA HIGIENE INTIMA.

FORMULA: Sulfato de cobre oficinal... 69 gr. Bicarbonato de sosa desecado pulv... 10.35 gr. Acido tartarico pulv. seco... 10.35 gr. Acido borico puro pulv. seco... 10.30 gr.

PLYMOUTH
7 PASAJEROS
(121 pulgadas entre ejes)
con
FLOATING POWER
(Fuerza Flotante)
FRENOS HIDRAULICOS
RUEDA LIBRE
FACIL CAMBIO DE TRANSMISION
BASTIDOR DE DOBLE REBAJAMIENTO
CARROCERIA DE ACERO DE SEGURIDAD

Llegara a Fines de Mayo!

Luneta Motor Co.

ELIZABETH BISCHOFF
la hijita de los
Sres. de L. P. Bischoff

En la atractiva carita de Elizabeth se refleja su determinación y fuerza de carácter—Y es evidente que tiene la determinación de conservarse tan sana y robusta como ahora está, porque es de las que no se hacen de rogar para tomar la deliciosa Leche Magnolia—

Afortunadas son las madres a cuyos hijos les gusta la leche!!

y hay muchas madres en Manila que son verdaderamente afortunadas—ya que a los niños de esta capital les gusta la Leche Magnolia—Los grandes y pequeños disfrutan tomándola—desde los de corta edad—los que están en la edad del crecimiento y asisten a sus clases—hasta los de mayor de edad que juegan en los campos atléticos—

Magnolia es buena para ellos—Es Saludable—Pura—Sana—

Los productos de la San Miguel son buenos productos. La Leche Magnolia se reconstituye en una planta que no tiene nada que ocultar. Recibimos cordialmente a los visitantes

MAGNOLIA DAIRY PRODUCTS PLANT

La encantadora Loretta Young, estrella de First National, dice: "Después de emplear el Jabón Lux de Tocador, mi cutis queda suave como un pétalo de rosa."

Loretta Young

El Jabón Lux de Tocador proporciona el encanto inagotable de un cutis fino y juvenil. Su espuma de seda y su perfume de flores le dan un atractivo especial.

JABÓN LUX de TOCADOR

SMITH, BELL & CO. LTD., MANILA

E-LTS 197-28a

M.E.C.D. 2016

MARITIMA—COMERCIAL e INDUSTRIAL

NOTAS MARITIMAS

DE ALTA MAR E INTERINSULAR

BARCOS DE ALTURA

El vapor BENREOCH llegara este dia de Europa trayendo cargamento.

# # #

Procedente de Rotterdam, Genova y otros puertos europeos, el vapor HAVELLAND arribara aqui el proximo sabado.

# # #

El GANGES MARU llegará a este puerto el dia 13 procedente de Japon.

# # #

Con rumbo a Liverpool, Havre y Londres, este dia levara anclas el vapor ELPENOR.

# # #

El vapor TAI YANG saldrá hoy para Shanghai y Tsingtao, aceptando pasajeros y cargamento.

BARCOS DE CABOTAJE

Esta tarde saldrá el vapor FORTUNA para Mangarin, Coron, Culion, y otros puertos.

# # #

Con rumbo a Legaspi, Tabaco y Virac, esta tarde zarpara el vapor SORSOGON aceptando pasajeros y cargamento.

# # #

El vapor CALLAO llegara mañana de Calapan, Pola, Pinamalayan, Sumague y Mangarin.

# # #

El vapor KINAU llegara este dia de Mindanao y Cebu, con pasajeros y cargamento.

# # #

Esta noche saldra el vapor VENUS con rumbo a Pulupandan e Iloilo.

CALENDARIO MARITIMO Y CORREOS

DE ALTA MAR

ESTE DIA

Llegadas de—

Europa via Suez y Singapore—BENREOCH.
Japon—YURI MARU.
Amoy—ANKING.

MAYO 13

Japon—GANGES MARU.
South Phil. ports—TAI PING.
Vancouver y Victoria via Yokohama, Kobe, Nagasaki, Shanghai y Hongkong—EMP. OF ASIA.

MAYO 14

Rotterdam y Genova via Port Said, Suez, Colombo, Penang, Port Swettenham, Singapore y Miri—HAVELLAND.

MAYO 15

Seattle via Japon y China—SEATTLE.
New York via Panama y Honolulu—FAIRFIELD CITY.
Kobe via Moji—UNYO MARU.
Japon via Shanghai y Hongkong—GAASTERKERK.

MAYO 16

New York via Panama, Los Angeles, Japon y China—CHINESE PRINCE.
China—LOSSIEBANK.
Europa via Suez y Singapore—TENERIFFA.
Australia via Davao—ATSUTA MARU.

ESTE DIA

Salidas para—

New York via Cebu, Davao, Java, Singapore y Suez—SILVERPALM.
Shanghai y Tsingtao—TAI YANG.
San Francisco y Portland via Cebu—MICHIGAN.
Amoy—MACARIA.
Liverpool, Havre y London via Singapore y Suez—ELPENOR.
Seattle y Victoria via Hongkong, Shanghai, Kobe, Yokkaichi y Yokohama—PRES. JEFFERSON.

MAYO 12

Hongkong, Kobe y Yokohama—RHEXENOR.
Japon via Hongkong y Shanghai—BENREOCH.

MAYO 14

Amoy—ANKING.
Atlantic coast ports via China, Japan, San Francisco, Los Angeles y Panama—TAI PING.

MAYO 15

New York via Panama—YURI MARU.
Japon via Cebu—UNYO MARU.
Hongkong, Yokohama, Kobe, Dairen, Taku, Chefoo, Tsingtao y Shanghai—HAVELAND.
Europa via Singapore, Colombo y Port Said—GAASTERKERK.

MAYO 17

Los Angeles y San Francisco via Honolulu, Japan y China—CHICHIBU MARU.
Hongkong—CITY OF BEDFORD.

DE CABOTAJE

ESTE DIA

Llegadas de—

Mangarin, Coron, Culion, Cuyo, Puerto Princesa, Bacuit y Caramay—DON JUAN.
Donsol, Sorsogon, Aroroy y Laoang—ESTEBAN RIU.
Sto Niño (Bacolod), Pulupandan, Hinigaran y intermediate ports—ETHEL EDWARDS.
Gasan, Boac, Sta. Cruz, Catanawan, Macalelon, Pitogo y Mogpog—KIM LING.
Bagahos, Capiz y New Washington—NTRA SRA. DEL ROSARIO.
Cebu, Dumaguete, Zamboanga, Cotabato y Jolo—KINAU.

MAYO 12

Pandan, Currimao, Fuga y Aparri—MAUBAN.
Lubang, Aqkawayan, Balayan, Calapan, Naujan, Pola y Pinamalayan—MUNDACA.
Calbayog, Tacloban, Catbalogan y Rio Guinobatan—LEYTE.
Iloilo—VIZCAYA.
Cebu—CEBU.
Calapan, Pola Pinamalayan, Sumague y Mangarin—CALLAO.

MAYO 13

Legaspi y Tabaco—DOS HERMANOS.
Cebu, Dumaguete, Zamboanga, Cotabato y Jolo—ISLAS FILIPINAS.
Mangarin, Coron, Culion, Cuyo y Puerto Princesa—MISAMIS.
Cebu, Zamboanga, Davao y Talomo—MACTAN.

MAYO 14

Vigan, Currimao, Claveria, Dalupiri y Aparri—LEPUS.
Bulan, Donsol, Magallanes, Sorsogon, Casiguran y Laoang—TONG YEK.
Rombion, Capiz, New Washington y Looc via Odiongan—MASBATE.
Legaspi y Tabaco—DOS HERMANOS.
Panabutan—ROSARITO.
Catangan, Guinayangan, Ragay, Pantao y Tatacan—CATHERINE T.

ESTE DIA

Salidas para—

South Philippine ports—J. BUSTAMANTE.
Mangarin, Coron, Culion, Cuyo y Puerto Princesa—FORTUNA.
Pulupandan y Iloilo—VENUS.
Cebu, Zamboanga y Iloilo—MAYON.
Masbate, Calbayog, Catbalogan, Tacloban, Cagayan de Misamis, Bugo y Surigao—CETUS.
Legaspi, Tabaco y Virac—SORSOGON.

MAYO 12

Donsol, Sorsogon, Aroroy y Laoang—ESTEBAN RIU.
Gasan, Boac, Sta Cruz, Catanawan, Macalelon, Pitogo y Mogpog—KIM LING.
Capiz, New Washington, Odiongan y Looc—NTRA SRA DE LA PAZ.
Calapan, Batangas, Pitogo, Macalelon, Sta. Cruz y General Luna—ZAMBOANGA.
Iloilo y Pulupandan—NEGROS.
Cebu—PANAY.
Masbate, Bulan, Magallanes, Casiguran y Sorsogon—CAPITAN LUIS.
Bulan, Magallanes, Sorsogon, Casiguran y Donsol—MILAGROS.
Cebu, Dumaguete, Zamboanga, Cotabato y Jolo—LUZON.
Cebu, Dumaguete, Zamboanga, Cotabato y Jolo—KINAU.

MAYO 13

Corregidor, Mariveles y Lubang, Mindoro—MONTAÑES.
Pandan, Currimao, Claveria y Aparri—TAURUS.
Lubang, Aqkawayan, Balayan, Calapan, Naupan, Pola y Pinamalayan—MUNDACA.

Tesorero De Una Logia Masonica Denunciado Este Día Por Estafa

Jacob McCalista, funcionario de una logia masonica ha presentado este dia ante la fiscalia de la ciudad una denuncia por estafa contra el tesorero de la logia quien segun se alega se ha llevado fondos de la misma.

El denunciado, segun se alega, ha venido ocupando el cargo de tesorero por muchos años. A fines del año 1929 cuando se hizo la última liquidación, se hallo un saldo en contra suya de P541.95. Hacia el mes de noviembre de 1930 el denunciado se excuso para marcharse á Iloilo, prometiendo que volvería pronto, pero es el caso que dejo de regresar hasta la fecha sin rendir cuenta de los fondos confiados bajo su custodia.

Roosevelt Atiende La Petición De Las Damas De Ilocos Norte

"Señora:

"Tengo ante mí una resolución del Club Provincial de Mujeres poniendo de manifiesto las necesidades de la provincia de Ilocos Norte. Agradezco a las damas de ese club su interés por el bienestar de la provincia.— Sinceramente,—**T. Roosevelt**, gobernador general.—Da. Enriqueta de Peralta, presidenta del Club Provincial de Mujeres de Laoag, Ilocos Norte".

Así reza una carta del jefe ejecutivo a la presidenta del club de mujeres arriba citado. Es el acuse de recibo a la copia de la resolución del mismo elevada a la oficina del gobernador general.

PASAJEROS

Por el *Nagara* para Rotterdam: Capt. Carl Rydell y señora.

Por el *New Orleans* para Shanghai: Mrs. Forrest N. Stockley, Mrs. Martha K. Willis, Mrs. Dorothy L. Pyor y Mrs. Alice Tallman e hijo.

Cambio De Pelotones Contra El Vicio Hecho Esta Mañana

De acuerdo con lo anunciado ayer, el cambio de jefe en los escuadrones policiacos contra el vicio se verificó esta mañana, trasladandose a la Policia Secreta todos los pelotones contra el vicio para presentarse ante el Coronel Dominguez.

Durante la breve entrevista que hubo entre el jefe del Servicio Secreto y los miembros del peloton, el Coronel Dominguez les hizo presente que su politica en cuanto a la administracion de estos escuadrones es la limpieza en los trabajos, honradez para todos y justicia á los afectados en los asaltos.

El cambio de los miembros de los escuadrones puede ocurrir de un momento a otro, si los que ocupan actualmente el puesto no llenan las esperanzas puestas en ellos por su nuevo jefe.

ASCENDIDO

El canciller Mr. Tadaaki Tidzuka, del consulado general de Japon en Filipinas, fué ascendido por el gobierno de Tokio, mediante su traslado a un puesto mas importante, la cancilleria de Singapur.

Mr. Tidzuka era muy amigo de periodistas que van al consulado, habiendo sido en su trato con el público siempre un caballero atento y servicial. Estuvo muchos años sirviendo en Filipinas.

YNCHAUSTI STEAMSHIP COMPANY

Vapor "VIZCAYA" — —Saldrá para Iloilo todos los Sábados, a las 6 p. m.

Vapor "SORSOGON" - —Saldrá para Legazpi, Tabaco y Virac Mayo 11, a las 4 p. m.

Vapor "VENUS" - — —Saldrá para Pulupandan e Iloilo los Miércoles, a las 6 p. m.

PARA CARGA Y PASAJE

801 Muelle de la Industria
Teléfono No. 2-27-92
P. O. Box 121

YNCHAUSTI Y COMPAÑIA

Existencia de Ganado

Mayo 9

Existencia	Cabezas
Dia anterior	293
Sacrificados	83
Arribos	58
Murieron	Ninguno
Reexpedidos	Ninguno
Restan	268

PRECIOS *de la* CARNE

Segun la oficina de comercio e industria los precios de la carne este dia son:

Cerdo, primera P0.70—P0.80; segunda P0.50—0.60; carne nativa, primera P0.80—0.90; segunda P0.70—P0.80; tercera P0.60—0.70.

Carne importada, primera P0.80—P0.90, segunda P0.70—P0.80; tercera P0.50—0.60.

Aumento De...

[CONTINUACION DE LA PAG. 1]

ta dicha proposición cuando tengan que acometer el plan de presupuestos para 1933. El hecho conocido es que el interino Secretario de Hacienda Carmona ha vuelto de Baguio donde estuviera conferenciando con los presidentes de las Camaras legislativas, y, al medio dia de hoy, celebraba una conferencia con el tesorero insular Sr. Lagdameo, con el administrador insular de Aduanas Sr. Gomez y el de Rentas Internas Sr. Posadas.

Rein Llego A...

[CONTINUACION DE LA PAG. 1]

consulado de España de aqui, e inmediatamente a su desembarco en Aparri, las autoridades postales pediran del aviador que lleve correspondencia de primera clase de alli para esta ciudad.

En vista del hecho de que el avion de Rein es pequeño, las autoridades postales le urgiran que lleve solamente una cantidad limitada de correspondencia. El director de correos ha notificado al estafetero de Aparri a que extienda todas las facilidades al aviador.

El administrador interino de Aduanas Gomez ha autorizado al inspector de aduanas de Aparri a que extienda las cortesias del puerto a Rein a su llegada aqui.

La oficina de correos, no emitirá ningun sello conmemorativo de su vuelo de Madrid a Manila, segun informó esta mañana el director Ruiz.

Los filatelistas de Manila, sin embargo, tendrán oportunidad de adquirir sellos postales del vuelo. Un numero de coleccionistas de sellos ya han enviado correspondencias a Aparri para que sean transmitidas a Manila via el avion de Rein, y a su arribo a la ciudad se empleara un timbre especial para tacharlos.

Este timbre llevara una inscripción dando cuenta que las cartas han sido llevadas via el segundo raid Madrid-Manila.

Sellos conmemorativos fueron expedidos por la oficina de correos en 1926 con motivo del vuelo Loriga-Gallarza y fueron despachados todos antes de que pudiera satisfacerse toda la demanda que habia por ello. Ahora se venden a precios elevados en el mercado filatelico.

Anoche, en los salones del Casino Español celebraron una reunión varios socios del casino y miembros prominentes de la colonia española encabezados por el Sr. Consul de España, Don Luis Ariño, para tratar de asuntos importantes relacionados con la venida a Manila del aviador español Don Fernando Rein.

Se discutieron varios asuntos importantes tendentes a las mejoras que se introduciran en el programa esbozado de festejos y agasajos al aviador español, y tambien se planteo dicho programa a todos los presentes para que se hicieran sugestiones sobre el mismo.

En la reunión de anoche decidieron tambien comunicarse directamente con Don Fernando Rein tan pronto como este aterrice en Hongkong para obtener de el datos mas detallados sobre su venida a Manila.

Nueva Proposición Sobre El Pago De Impuesto Territorial

Ante el Comité Conjunto de Revisión de Impuestos se ha planteado hoy la siguiente proposición, relativa a contribución territorial: que haya, no revisión de tasaciones, sino mayor amplitud en la adopción del tipo de contribución. La revisión general de tasaciones de los bienes raices sujetos a contribución territorial, supondría un gasto enorme a municipios y provincias.

La amplitud que se propone en cuanto al tipo se enuncia así que en vez de 3/8 del 1 por 100 como mínimum (37 céntimos con 2/8) y 7/8 como máximum (87 céntimos con 2/8) se fije un mínimum de 4/8 ó P0.50 y un máximum de P2.00 por 100. La idea es que cada municipio pueda optar por cualesquier términos dentro del límite, compatibles con las necesidades del mimo y la productividad del terreno sujeto a impuesto.

Huelga De...

[CONTINUACION DE LA PAG. 1]

tes chinos estaba cercando Hailin, un importante pueblo ferroviario al este, mientras las operaciones de la expedición japonesa de tres brigadas, en esta sección general, fué centralizada en alguna parte. Despachos mas recientes informan sobre la ocupación de Frangchen, en el valle del rio de Sungari, al noreste de aqui, por tropas bajo el mando del general Nakamura, que se movió rio abajo con una flota de cañoneros. Tres cientos de los chinos insurgentes que se calculan en 5,000 se dice que fueron muertos.

Tres brigadas de soldados bajo el mando del teniente general Hirose están tratando de aplastar la oposición de los insurgentes a los japoneses y al regimen de Changchun con un movimiento envolvente al este y norte de Manchuria.

VALORES Y ACCIONES

MIERCOLES, 11 DE MAYO, 1932

DEL MANILA STOCK EXCHANGE

BANCOS		
Bank of P. I.	—	100
Chartered Bank	£10-29/32	£11
China Bank		50 Nom.
Hongkong Bank Hk.	$1540	—
Do (London)	£102	£107
Peoples Bank	—	100
SEGUROS		
Filipinas	3500 Nom.	—
Insular Life	350 "	—
Phil Guaranty	350	—
Union of Canton	490 Vtas.	—
AZUCAR		
Bacolod Murcia	9.50	—
Bais	450 Nom.	—
Bogo Medellin	—	19
Calamba	$7.00 Nom.	—
Cebu Sugar	—	18
C. Azucarera de Tarlac	—	80
Central Luzon	—	60 Nom.
Hawaiian Phil.	—	18
Isabela Sugar	18	—
Kabankalan	—	150 Nom.
La Carlota	130 Nom.	—
Lopez Sugar	—	—
Luzon Sugar	—	10
Malabon	20 Nom.	—
Mount Arayat	—	50 Nom.
North Negros	—	100
Pamp Sugar Dev. Co.	—	43½ Nom
Pilar Sugar	130	—
San Carlos Milling	$14¾	$16
Talisay Silay	11	—
Victoria (Ord.)	—	100
Do (Pref.)	—	100
MINAS		
Balatoc	12.50 Nom.	—
Benguet	6.15	—
Itogon	1.30	—
Baguio Gold	—	0.12
Benguet Exploration	—	0.13

COMMERCIAL & INDUSTRIAL

El Hogar 8%	—	—	100	—
Insular Drug Co	9 N	—	—	—
La Urbana	—	—	200	—
Manila Finance (Common)	—	—	—	—
Id. (Pref.)	—	—	—	—
Metro Theater	—	—	70	—
Pampioma Plantation	—	—	60	—
P Mortgage "A"	—	5.75 N	—	—
Do "B"	—	5.75 N	—	—
Do. 7½% (Pref.)	—	—	20 N	—
Philippine Education (Ord.)	—	—	—	—
Do. Do. (Pref.)	—	—	75	—
Phil. Int. Corp.	—	—	90	—
Port Lamor Lumber Common	—	—	100	—
Port Lamom (pref)	—	—	100	—
Pola Coconut	—	—	400	—
San Miguel Brewery	—	—	130 N	—
Visayas Electric	—	—	—	—
BONOS				
Asturias Sugar Central 8%	—	—	—	100 N
Azucarera de Bais 8%	—	—	950	—
La Carlota 8%	—	—	—	1000 N
M Electric 5%	—	—	—	$950 N
N Negros 8%	—	—	1000	—
P.Plantation 10%	—	—	—	1000 N
Tarlac Sugar 8%	—	—	900	—
H Building	—	—	—	100 N

CAMBIOS DEL BANCO DE LAS ISLAS

Miercoles, 11 de Mayo de 1932

Amoy	T.T.	44.75
Amsterdam	T.T.	120.75
Antwerp	T.T.	348.00
Bangkok	T.T	97.00
Batavia	T.T.	121.75
Bombay	T.T.	173.75
Hamburg	T.T.	205.25
Hongkong	T.T.	48.50
Kobe	T.T.	67.75
London	O.D.	31⅝
London	T.T.	31½
N. Y. y S. Francisco	O.D	201.50
N. Y. y S. Francisco	T.T	202.25
Paris	T.T	1240.00
Rome	T.T	948.50
Saigon	T.T	82.00
Shanghai-Dollars	T.T.	45.50
Shanghai-Taels	T.T.	158.50
Singapore	T.T	89.00

ESPAÑA:		
(Bar., Bil. y Madrid	O.D.	82.00
(Provincias	O.D.	82.50
(Pueblos	O.D.	83.00
Sydney	T.T.	38½
Tientsin	T.T.	45.95
Zurich	T.T.	250.00
TIPOS DE COMPRA		
Madrid	O.D.	77.75
Kobe 60 d/s	L.C.	64.50 Nom.
London	O.D.	32¾
London 90 d/s	L.C.	33¼
N. Y. y S. Francisco	O.D	200.50
N. Y. y S. Francisco 60 d/s	L.C	199.00
CROSS-RATE:		
New York	T.T.	368.00
London	T.T.	367.50
BAR SILVER:		
New York	1 Oz.	0.28
London	1 Oz.	17.00

CAMBIOS DE MIGUEL PUJALTE

PLATA DE BARRA:		
London	17	17-1/16
Nueva York	27¾	
LONDRES—Teleg.	2/7⅝	₱7.5889
a la vista	2/7-11/16	7.5740
New York—Teleg.	1⅛% prm.	
a la vista	⅞% prm.	
FRANCIA—Teleg.	12.45	
a la vista	do.	
ESPAÑA—Teleg.	82½	
a la vista	82	
Provincia	82¼	

HONGKONG	48-3/16
SINGAPORE	88¾
SHANGHAI	159-15/16
INDIA	174½
JAVA	121¾
DOLLARS ESPAÑA	12.50
LIBRAS NUEVA YORK	367⅞
LIBRAS ESPAÑA	45.84
FRANCOS LONDRES	93.25
PESETAS NUEVA YORK	8.02
JAPON	67¼
AMOY	44-5/16

Inminentes...

[CONTINUACION DE LA PAG. 1]

con el fin de averiguar la verdad sobre los informes de que existe el desasosiego entre las masas.

Todos los corresponsales informan unánimemente que hay intranquilidad entre las masas y que aunque ninguna agitación organizada se está llevando a cabo, las prédicas incendiarias de agitadores cuyos antecedentes politicos son bien conocidos por la Constabularia están causando daño indecible y a menos que se tomen medidas inmediatamente por las autoridades, se espera que estallen serios desórdenes en breve.

Con el fin de ayudar a las autoridades a hacer frente a la situación y comprobar con exactitud el grado de intranquilidad entre el pueblo, el 28 de marzo de este año se enviaron instrucciones a todos los corresponsales de la TVT para que hicieran indagaciones en sus provincias respectivas de acuerdo con un cuestionario enviado a ellos para tal objeto.

En el cuestionario figuraban, entre otras, las siguientes preguntas:

1. ¿Hay intranquilidad en los barrios de su provincia?
2. ¿En qué forma se presenta esta intranquilidad?
3. ¿Hay alguna agitación organizada?
4. ¿Existe alguna sociedad secreta?
5. ¿Quienes son los agitadores?
6. ¿Qué efectos tienen las doctrinas de tales agitadores sobre el pueblo?
7. ¿Teme Vd. una perturbación inminente de la paz y el orden?

Una recopilación de las contestaciones a estas preguntas revela el hecho de que reina la intranquilidad en las provincias mencionadas y que dicha intranquilidad está acentuada por la depresión económica hoy prevaleciente. Hay barrios en las provincias de Bulacán, Nueva Ecija y Batangas donde el pueblo se reune en grupos por la noche y discute abiertamente entre ellos las enseñanzas incendiarias preconizadas por agitadores que son bien conocidos por la Constabularia. Folletos y volantes de tales agitadores circulan libremente entre la gente de barrio y a veces los folletos son leídos por uno de los más instruídos mientras los otros le escuchan.

Es claro, sin embargo, que no hay ninguna agitación organizada, aunque en Bulacán y Nueva Ecija hay aun restos de una sociedad secreta cuyos jefes fueron convictos de sedición recientemente. Tales restos, sin embargo, aunque no llevan a cabo una agitación activa, prosiguen, sin embargo, sus reuniones secretas de vez en cuando y son el núcleo del cual dependen los agitadores para la propagación de sus enseñanzas.

En cada provincia hay individuos poco escrupulosos de cuyos nombres se ha informado a la Constabularia, que están explotando a las masas tratando de organizar sociedades secretas, vendiendo plazas y predicando doctrinas incendiarias. Esto es particularmente cierto en las provincias de Nueva Ecija, Bulacán, Laguna y Pangasinán. Antes del arresto de varios agitadores en Nueva Ecija la semana pasada, el corresponsal de dicha provincia predijo que dichos individuos serían arrestados, puesto que el corresponsal estaba al tanto de sus actividades.

Aunque no se está llevando a cabo ninguna agitación organizada, la intranquilidad entre las masas es tal que la situación está abocada a disturbios. La ignorante gente de barrio es fácilmente convencida y las prédicas de cuatro agitadores notorios les ha hecho abrigar el sentir de que son víctimas de injusticias. Hay una organización que está propagando esta idea en las provincias del centro de Luzón. Es una supuesta asociación de socorros mútuos pero está en manos de un agitador sin escrúpulos que está valiéndose de la agrupación para diseminar sus doctrinas subversivas.

La situación está preñada de peligros, según los corresponsales, que unánimemente llaman la atención de las autoridades al hecho de que no será prudente tratar esta cuestión como si no valiera la pena y que es necesario tomar medidas para evitar lo que ellos preven que será una inminente perturbación de la paz y el orden.

Bromley Puede...

[CONTINUACION DE LA PAG. 1]

Seijo Yoshihara que sufrio desperfectos de su maquina el año pasado en un intento de volar de Tokio a San Francisco se halla en Oakland, California planeando volar por trechos faciles a Tokio, empezando a fines de este mes, mientras que tres japoneses estan planeando un vuelo a Seattle, desde el Japon, via Alaska.

Bromley ya ha fracasado varias veces en realizar su plan de volar a traves del Pacifico. En 1929, su aeroplano se estrello y se incendio al tratar de remontarse con una gruesa carga de combustible. Otro aeroplano fue destruido por un piloto de prueba.

El año siguiente, él y Frank Gatty que establecio un nuevo registro de vuelo alrededor del mundo en compañia de Wiley Post, partieron del Japon pero tuvieron que volver mas tarde. El Pacifico todavia no ha sido conquistado en un vuelo desde America al Japon por mas que Clyde Pangborn y Hugh Herndon volaron sin detenerse, desde Japón a Wenatchee, Washington el año pasado.

Vickers, En Vista...,

[CONTINUACION DE LA PAG. 1]

bia sobre la confirmacion de su nombramiento.

Los abogados DeWitt, Ponce Enrile y el fiscal Rodas, que asistian en la vista de Cu Unjieng esta mañana fueron de los primeros en felicitar al juez Vickers en su despacho al enterarse de la noticia. El abogado Gibbs no acudio al despacho del juez Vickers habiendo estado muy ocupado en la sala.

Como probable sucesor del juez Vickers se ha mencionado este dia el nombre del abogado John R. McFie, antiguo miembro del foro americano del pais. McFie lleva ya muchos años de residencia y ejercicio en el pais. Fue anteriormente socio del bufete Ohnick y McFie.

En cuanto a la fecha del juramento, el juez Vickers declaro que no tiene idea exacta de ello puesto que aun no ha sido notificado oficialmente.

El juez Vickers tambien declaro que la vista de la causa contra Mariano Cu Unjieng tendra necesariamente que ser abandonada por el cuando la corte suprema le llame. A nuestro reparo de que posiblemente no haya juez que este muy dispuesto a conocer de una causa tan larga y ya vista en parte, debido a los numerosos documentos y exhibitos ya presentados, el juez Vickers manifesto que cualquier otro juez puede conocer de dicha causa puesto que la mayor parte de las pruebas son documentales.

Se tiene entendido que los nuevos magistrados serán llamados a prestar servicios lo mas pronto posible en vista de la falta de quorum en la corte suprema. Las sesiones ordinarias de la corte suprema se reanudarán el mes de julio.

COTIZACIONES DEL ARROZ

El mercado del arroz esta mañana estuvo flojo. Los precios de hoy fueron:

	1.a clase	2.a clase
Elongelong	₱4.30—₱4.40	₱4.20—₱4.30
Inapostol	3.90— 4.00	3.80— 3.90
Macan	3.80— 3.90	3.70— 3.80
Rojo	3.60— 3.70	3.40— 3.50

PRECIOS DEL AZUCAR

El centrifugado de exportacion, Manila, P5.95 por pico y de exportacion Iloilo P5.95 por pico.

De Mañeru & Co., Inc.

Miercoles, 11 de Mayo de 1932

COPRA	Precio por 100 ks.
Corriente	₱4.60—
Buen corriente	5.00—
Semi-resecado	5.40—
Resecado	5.80—

ABACA:	Precio por pico
A	₱16.00—
B	14.00—
C	11.50—
D	10.00—
E	8.50—
F	6.50—
G	4.50—
H	4.00—
I	5.50—
J-1	5.00—
S-1	6.50—
S-2	5.50—
S-3	4.75—
J-2	4.50—
K	4.00—
L-1	3.75—
L-2	2.75—
M-1	3.50—
M-2	2.75—
DL	2.75—
DM	2.50—

	Precio por fardo
Ovillo 1	₱9.00—
" 2	8.00—
" 3	5.00—
Damage 1	9.50—
" 2	8.00—
" 3	5.00—
" 4	4.25—
Tow 1	7.00—
" 2	5.00—
" 3	4.00—
Canton No. 1	6.00—
" " 2	4.50—
" " 3	4.50—
" " 4	3.50—

MAGÜEY	Precio por pico
Manila Maguey No. 1	₱....—
" " " 2	3.00—
" " " 3	2.75—
" " " 4	2.00—
Surtido	2.50—

OBSERVACIONES

Mercado de copra—Muy flojo
Id. de Abaca Nominal
Id. de O. T. id.
Id. de Canton id.
Id de Maguey id

DE LA STANDARD OIL OF NEW YORK

Miercoles, 11 de Mayo de 1932

PETROLEO:	
White Rose por caja	₱5.00
Gallo por caja	6.55
Cometa por caja	5.50

BANCO NACIONAL FILIPINO

Mayo 10, 1932

New York	T.T	1⅛% pr
New York	O.D	¾% pr
London	T.T.	2/7
London	O.D.	2/7⅛
Amsterdam	T.T	120½
Berne	T.T	251¾
Milan	T.T	940
Paris	T.T	1240
Madrid	T.T	82¼
Singapore	T.T	90
Japon	T.T	68¼
Shanghai	T.T.	158
Hongkong	T.T.	49
India	T.T	170
Java	T.T	121
To Retaire Bills on U. S.:		
O.D		1⅛% pr.
T.T		1¾% pr
Silver, London, Prompt		16⅞
Silver, London, Forward		16-15/16
Silver, New York		27⅝
Bank of England Discount		3%
CROSS RATE:		
New York, London		3.68⅛
London, New York		3.68

DIFERENCIA ENTRE EL KUNDIMAN Y EL BALITAW

No hay un "balitaw" tagalo, ni puede haber un "kundiman" visayo puesto que ambos cantos son originaria y tipicamente regionales, informa el Sr. C. M. Mirasol hablando sobre la diferencia que hay entre el "kundiman" y el "balitaw"

Aunque ambos provienen de una misma fuente común que es el "bolero español", el "balitaw es tipicamente un canto de amor de las regiones visayas, al paso que el "kundiman" es el canto de amor del norte y sur de Luzon.

NO HARA MUCHO CALOR EN MANILA ESTE DIA

Las corrientes de aire que se han estado sintiendo durante el dia librarán a Manila de un dia caluroso a pesar de las muchas nubes que hay en el espacio según el Rev. P. M. Selga, S. J. director del buró del tiempo de Filipinas y del observatorio de Manila.

El cielo nublado, sin brisas es el que produce el calor sofocante y agotador que enerva al individuo y le deja en un estado de sopor, según el mismo P. Selga, y esto no lo tendremos, por lo menos este día, a pesar de que esta madrugada fué una de las más calurosas habiéndose registrado una mínima de 24.6 C. una de las más altas de la temporada, a las 5:05 a. m. de hoy.

Billetes Falsos De La Loteria De Mayo en España vendidos en Filipinas

POSIBLE TREGUA EN LA CAUSA CU UNJIENG

Documento valioso que se deshace en pedazos en pleno juzgado

La vista de la causa por estafa contra Mariano Cu Unjieng es posible que se suspenda mucho antes de que el juez Vickers jure su cargo como magistrado de la corte suprema. El fiscal Rodas dijo esta mañana que debido a la probabilidad de que la causa se ventile ante otro juez, lo cual necesariamente ocurrirá en los comienzos de las sesiones ordinarias de los tribunales el mes de junio si no mas tarde, ambas partes posiblemente convengan en pedir la posposición de la vista, siquiera para tener una tregua de varios dias ya que dicha vista se ha seguido por varios meses sin ninguna interrupción.

Rafael Fernandez ya no corre ningun riesgo de desacato por su incomparecencia en la vista de la causa contra Mariano Cu Unjieng, habiendo certificado el Dr. M. C. Icasiano, del servicio de sanidad, quien le habia examinado en su casa, que efectivamente padece de nefritis de moderada severidad, y aunque puede andar y acudir al juzgado, con todo se queja de dolores de cabeza y otros sintomas propios de la enfermedad que causan malestar.

La defensa de Mariano Cu Unjieng a poco perdia un documento que segun se alega es muy importante para ella, el cual se habia hecho pedazos con el tiempo y el uso, a no haber sido por la previsión tomada por aquella con anterioridad de obtener una copia fotostatica del mismo. El abogado Gibbs despues de hacer llamado la atención del juzgado hacia el estado desastroso del documento, al que le faltaban ya algunos pedazos, pidio permiso para presentar una copia fotostatica del mismo. El documento es un pagare de P350,000 otorgado por Sabina Sioco Vda. de Escaler, Exequiel Floro y Rafael Fernandez el 27 de Mayo de 1931 a favor de Guillermo Cu Unjieng.

Exequiel Floro continuo ocupando el banquillo testifical esta mañana siendo examinado de nuevo por el abogado Gibbs en relación con las acciones y dividendos de la Micpi. Gibbs se fijo particularmente en una acción registrada a nombre de Alfonso Olimpia, actual tenedor de libros de la Micpi, y preguntó a Floro si no habia él regalado a Olimpia dicha acción por haberle éste visto rompiendo el libro de acciones de la Micpi. Floro dijo que esto no es cierto. Admitió que el regalo una acción a Olimpia cuando él (Floro) habia presentado su dimisión como secretario-tesorero para cualificarle a Olimpia para el cargo, en vista de que para ser secretario-tesorero se requiere que uno posea por lo menos una acción.

DONALD PETERS OTRA VEZ EN LA FAROLA

Donald Peters el tibetano que prefirio la ceguera a la separación de su esposa filipina, salió ayer mañana del hospital general y ha sido devuelto a la estación de detención en la farola. Aqui se quedará hasta que sea deportado a Singapur a bordo del barco aleman "Ruhr" el 20 del actual. Peters fué recluido en el hospital general para curarse de los ojos que en un acceso de desesperación los hirió con pedazos del cristal del retrato de su esposa por que le iban a deportar por haber entrado aqui clandestinamente.

Ibrahim Bin Long alias Florentino Beltran otro malayo que se escapo de la estación de la farola el domingo por la mañana se halla todavia en libertad. Su esposa Virginia Gopeña declaró ayer a las autoridades aduaneras que su esposo no le ha visitado desde el domingo. Beltran y Gopeña se casaron hace 20 dias.

PESCADORES DEL JAPON, INVESTIGADOS

Once pescadores japoneses de Formosa que alegan haber sufrido desperfectos de motor y que fueron arrastrados por la corriente hasta las inmediaciones de Iba, Zambales en donde fueron detenidos por los guardias de la Aduana se hallan ahora sometidos a una severa investigación.

El gobierno trata de determinar si en efecto el barco en donde vienen ha sufrido desperfecto o no. En este ultimo caso serán procesados y enjuiciados severamente.

ROBO DE ₱303.49

La Constabularia de Puerto Princesa da cuenta de que en la noche del 28 de abril, el establecimiento del japones K. Hara en dicho pueblo fué "visitado" por ladrones que llevaron efectos avalorados en P303.49. Los autores del robo no han sido aun cogidos.

INVESTIGACION

La muerte del chino Chin Chay, ocurrida anteayer en Guadalupe, San Pedro Makati, Rizal, que para algunos fué un suicidio y para otros un crimen tenebroso, es hoy objeto de una minuciosa investigación por parte del Fiscal Carlos, de la provincia de la Constabularia, y del inspector Sanitario de alla, Dr. Santos.

Chin Chay que apenas tiene [illegible] años de edad, fué encontrado muerto, colgado de una cuerda en un arbol, y segun todas las apariencias del cadaver, fué colgado cuando ya habia expirado.

Numerosos residentes de Manila y de la provincia de Laguna han sido estafados por un grupo de personas que han hecho circular por esta capital y por Laguna billetes falsos de la loteria de España y en donde se dice que son para la loteria que se juega hoy, de Mayo, en Madrid, capital de España, y para la que hay un premio de 1,000,000 de pesetas.

Varias personas de Laguna han sido engañadas por los vendedores de estos billetes falsos de loteria y entre los engañados se encuentran funcionarios municipales y altos empleados del gobierno. En Manila hay personas de la alta sociedad entre las defraudadas.

La Constabularia enterada de la circulación de estos billetes se ha puesto en movimiento tratando de descubrir su origen y á las personas que los han estado vendiendo.

Los billetes están impresos sobre un papel barato, de color azul, bien numerados y en ellos aparece bien imitada la firma del director general de la loteria de España, pero aun llevan el sello del Gobierno Monarquico.

Los que están familiarizados con los billetes legales de la Loteria de España apenas vieron los billetes falsos, de los cuales muchos circulan por provincias los reconocieron como falsos. Los billetes genuinos que han sido distribuidos para la octava loteria española, están perfectamente impresos, llevan el sello oficial del Gobierno de España, y el sello del distribuidor autorizado. Contienen detalles completos de la loteria, impresos sobre un papel multicolor de fabricación española, y tienen un corte en cada lado para su facil separación y distribución a diferentes personas.

El gran premio que se concede para esta loteria es de 7,500,000 pesetas, y se venden 45,000 billetes que pueden ser divididos entre diferentes personas, costando el billete entero 1,000.

Los billetes falsos son enteramente diferentes de los genuinos. El hecho de llevar aun el sello de la Monarquia ya es un hecho que los declara falsos y ademas, el papel es barato. El premio que se ofrece en estos billetes falsos es de 1,000,000 de pesetas, y se venden a 5 pesetas solamente.

La investigacion de la Constabularia es para determinar si los billetes falsos han sido fabricados en Filipinas o han llegado aqui procedentes de España o de alguna parte para su distribucion entre la gente profana en estas cuestiones en las islas.

EL REY DIRIGIBLE LUCHA CON LOS ELEMENTOS

(De la "Associated Press")

El Paso, Texas, 10 de Mayo.—Una batalla contra tempestades, las nubes y la niebla sobre las peligrosas montañas de Guadalupe en Texas fue sostenida por horas y horas, este dia por el "Akron" el mas grande dirigible del mundo, que se halla en camino para la costa del Pacifico para participar en las maniobras de la flota.

Hasta muy tarde hoy, la lucha contra los elementos era aparentemente exitosa, pero durante la tarde el enorme avion, rey de las embarcaciones aereas mas ligeras que el aire, de la armada se vio obligado a volver.

El lento progreso del barco fue observado desde el suelo y los informes por radio a Washington hechos por el comandante, teniente-comandante Charles Dosendahl fueron transmitidos aqui y daban cuenta de las dificultades con que tropezaban.

MATONES DE QUIAPO ASALTAN A UN CHINO

Los matones de Quiapo que se han mantenido quietos hace tiempo, volvieron a las andadas anoche, agrediendo y tratando de quitarle todo el dinero que llevaba consigo el chino Go Hong, un comerciante de la calle Sto. Cristo y que se habia ido a una carinderia china de la calle Paterno, No. 611 Quiapo para cobrarle al dueño.

Los matones, encabezados por un individuo conocido por Tony, y que hasta ahora anda libre, creyendo que el chino llevaria mucho dinero consigo, apenas salia de la carinderia, comenzaron a golpearle a puñetazos hasta dejarle alelado pero alguien vio la agresion y dio gritos de socorro atrayendo al policia de guardia en el lugar.

Los agresores no consiguieron llevarse el dinero del chino.

Resulta Más Caro El Caldo Que...

El decir vulgar de "resulta mas caro el caldo que las albondigas" se recuerda por las autoridades del city hall en el caso de las mangas del municipio. Resulta, segun se ha indicado por un funcionario de la ciudad, lo que pueden importar dichas mangas no llega siquiera a la mitad de lo que se ha gastado para el cuidado de los ponos. Ahora, el deseo de hallar compradores se da como esperanza perdida, y todas las mangas se "regalaran ya no mas" al reformatorio de niños, al sanatorio y a los hospitales. Hasta ahora nadie ha ofrecido buenos precios, siendo la tasasion mas alta la de P20.00 ó P25.00 por todos los frutos.

M.E.C.D. 2016

LA TASACION EN LA CALLE ESPAÑA AUMENTA MUCHO

De veinte o treinta céntimos, ha saltado a tres pesos por metro cuadrado

La tasación de los bienes raices en la prolongación de la calle España y sus calles adyacentes, ha saltado de veinte o treinta céntimos a tres pesos (P3.00) por metro cuadrado como resultado de la apertura de la nueva avenida que sirve de paso para la provincia de Rizal, según se ha indicado en el City Hall.

El aumento se ha hecho por el tasador de la ciudad para ser puesto en vigor este año. Esto se ha anunciado a pesar de una pendiente negociación por la cual los dueños de la hacienda Legarda se ofrecieron a donar el area de la calle a la ciudad bajo ciertas condiciones.

Esta actitud del asesor se espera que obligará al gobierno de la ciudad a pagar al dueño de una subdivisión a un precio fijado en una propuesta resolución que será enmendada bajo una opinión rendida por el fiscal de la ciudad. Este asunto juntamente con la nueva opinión del fiscal fué endosado al comité especial de obras públicas.

La donación condicional del area de terreno para la prolongación de la calle España por los herederos del finado Benito Legarda estaba provista en una resolución aprobada hace más de un año, pero fué más tarde declarada ilegal por el auditor insular y el fiscal general.

Actuando según la nueva opinión del fiscal de la ciudad, la Ciudad comprará el terreno por la suma nominal de un peso y pagará además el equivalente de tres cuartas partes del aumento de amillaramiento en los terrenos que bordean en la prolongación de la calle España. Este pago adicional se hará en caso de que la ciudad aumente dentro de 15 años, el amillaramiento de estos terrenos.

El Estrella Texaco Se Halla Seguro en el Cabo Santiago

El barco de motor "Estrella Texaco" que ayer se decía estaba en desgracia cerca de Mindoro a unas 70 millas de las costas de Luzon, se halla seguro en el Cabo Santiago esperando al barco de socorro segun radiograma recibido anoche por Mr. Dodge gerente de la Texas Company, Inc. del capitan W. Tornworth del barco en desgracia.

El barco de motor Alert de la Luzon Stevedoring ha sido despachado a Mindoro para recoger al Estrella Texaco.

20 Asaltantes De Excursionistas Arrestados En Laoag

(Servicio Informativo)
EXCLUSIVO A "LA VANGUARDIA"

Laoag, Ilocos Norte, 10 de mayo.—Unos 20 estudiantes que tomaron parte en el asalto contra un grupo de excursionistas que venian del dique Laoag-Vintar el sabado, pasado, han sido ya arrestados por las autoridades, y querellados.

Vicente Filart, el farmaceutico que mató de un tiro de revolver a uno de los que les pararon en el camino e hirió a otros dos, ha sido querellado por homicidio. Se cree que Filart saldrá absuelto de esta acusación, porque disparo en defensa propia.

Los Encajes;...

[CONTINUACION DE LA PAG. 9]

arroz, humedecereis con ella el encaje y lo dejareis secar asi, sin plancharlo, pero teniendo cuidado de tenderlo rectamente para que los dibujos no se deformen al secarse.

Cuando los encajes negros han enrojecido o se han puesto pardos se los mete en un agua de té negro muy fuerte preparado en infusión. Se vierte la infusión templada sobre el encaje y se le deja empapado en ella durante diez o doce horas. Despues de esta primera operación se vuelve a hacer una nueva infusión, igualmente fuerte y copiosa, y se vuelve a meter el encaje cuando ha sido agitado en el baño precedente; después se le oprime suavemente entre las manos sin retorcerlo.

Después de unos momentos se prepara un agua engomada con goma arabiga y arroz, se mete en ella el encaje y se agita en ella un instante. Un cuarto de hora despues se retira del agua, se escurre con precaución y se prende a una tabla recubierta de un paño suave y blanco. Se deja casi secar. Cuando el encaje esta todavia un poco humedo se recubre de un paño blanco y se le plancha con una plancha templada.

El Santacrusan...

[CONTINUACION DE LA PAG 5]

de su nutrido repertorio, cantando el primero, bonitas piezas clasicas y modernas. La festejada deleito a los concurrentes con selectas piezas en el piano.

En la Procesion de la Santa Cruz de Mayo que resultó muy lucida y concurrida, tomaron parte las Srtas. Laling e Isabel Cajucom, Dominga, Binang y Rufina Corcuera, Isabel Reyes. Veronica y Patrocinio Reyes, Gracing Inocencio, Amparing Amado, y otras muchas. Las bellas zagalas y reinas, coronadas de sampaguitas, y trajeadas con trajes vaporosos de vistosos colores, desfilaron triunfantes durante la procesion, siendo aclamadas por la concurrencia. Esta noche promete ser mas lucida la procesion. Saldrá de Santa Elena, la Srta. Amparo Amado que cuenta con muchas amistades en Manila. En la procesion de anoche actuo de reina Elena la señorita Adela Sarteña.

Influencia De La...

[CONTINUACION DE LA PAG. 9]

Y eso se nota, no ya en los animales superiores, entre los que se hallan los cuadrúpedos, sino también en los reptiles y en las aves. En la actualidad existen granjas para la cría de cocodrilos, de avestruces, de zorros plateados, armiños, mofetas, etc.; es decir, de animales que por su piel o por sus plumas rinden grandes beneficios. Algunos de estos bichos, aun en cautividad, son peligrosos a veces y es preciso adoptar ciertas precauciones para evitar sucesos desagradables. Pues bien: todas las observaciones realizadas hasta la fecha concuerdan en afirmar que las mujeres no tienen necesidad de andar con recelo entre ellos, pues es rarisimo el caso de que uno se revuelva contra una mujer.

En Ceilán, y en general en la India, hay algunos ricos que tienen en sus casas elefantes destinados a llevar a sus dueños a las cacerías o de viaje a través de regiones en que el tránsito se haría difícil o peligroso a pie. Pues bien: esos inteligentísimos animales, en el caso de que sean destinados a trasportar a la señora de la casa—y lo mismo puede decirse si juegan con los niños de su amo—, se convierten en verdaderos esclavos, que adoran a su dueña y se dejarían matar por ella o matarían a quien ella les ordenase, sin la menor vacilación.

Es, pues, cierto, que la mujer ejerce una influencia poderosa sobre los animales. Estos se dan cuenta quizá de su debilidad y sienten instintivamente respeto por el sexo femenino, demostrado también por el detalle de que ningún macho se pelea con una hembra de su propia especie, a pesar de cuanto pueda hacer ella para provocar su ira. Y si esto es verdad, y además la mujer ejerce indudablemente una supremacía sobre el hombre, creemos que ya no hay necesidad de preguntar quién es realmente la reina del mundo.

TRES ABOGADOS PIDEN EL PAGO DE ₱30,000.00

Autorización para que el sindico de Fernández les pague dicha suma

DeWitt, Perkins y Brady, abogados de L. P. Mitchell, síndico de la insolvencia de Rafael Fernandez, han presentado una moción ante el juzgado pidiendo que el síndico sea autorizado a pagarles la suma de P30,000 por servicios legales prestados. La moción ha sido señalada para el próximo sábado ante el juez Albert.

La cantidad reclamada representa los honorarios de dichos abogados durante el período comprendido entre el 25 de septiembre de 1931 al 30 de abril de 1932.

Los mocionantes alegan que durante dicho período de tiempo, todos los miembros del bufete, dos o tres auxiliares y varios miembros del personal subalterno han estado simultáneamente dedicados en consultas y conferencias con los acreedores del insolvente Rafael Fernandez y en la preparación de los documentos de compromiso y otros asuntos legales. También alegan que han comparecido como abogados del insolvente en 29 reclamaciones y en 12 causas.

PERSONALES

[CONTINUACION DE LA PAG. 5]

da en su residencia.

\# \# \#

La señora Maria Licup de Angeles, de Pampanga, fue operada de apendicitis en el Mercy Hospital por el Dr. M. M. Lazatin.

\# \# \#

Los empleados de la Manila Railroad Company organizan una excursión a Antipolo el domingo 22 de Mayo. Los detalles de la fiesta se estan ultimando por el comite organizador.

\# \# \#

Después de unas vacaciones disfrutadas en Manila, hoy regresa a Shanghai. por el 'President Jefferson', Mrs. Robert MacIntyre.

\# \# \#

Las señoritas de Bautista, Pilar, Natividad y Anita, que acaban de llegar de Baguio salieron de nuevo con rumbo a Antipolo, en donde permanecerán varios días.

\# \# \#

El sábado subirá al santuario de Antipolo, para asistir a las fiestas de Ntra. Sra. de la Paz y Buen Viaje, la Sra. Purificación B. de Cuaderno.

Un Incendio De Origen Sospechoso Causa Cien Mil Pesos De Perdidas

Dieciocho edificios son reducidos a cenizas en el distrito comercial de Dagupan, Pangasinan

(Servicio Informativo)
Por telefono a larga distancia

Dagupan, Pangasinan, 11 de mayo.—Un incendio de origen sospechoso y que comenzo en la casa del Dr. Camacho, ocupada por un tendero chino estalló aqui a las 11 de anoche, destruyendo ocho grandes edificios de materiales fuertes en el distrito comercial y 10 casas residenciales, en el periodo de una hora. Las pérdidas se calculan en P100,000. No se han registrado desgracias personales.

Cuando se declaró el incendio se celebraba un baile en el edificio municipal y la mayor parte de las casas residenciales que se quemaron estaban sin gente entonces. El baile ceso cuando los bomberos pasaron frente al edificio en dirección a la escena del incendio.

Avivado por un viento fuerte, el fuego se propago con celeridad a las casas de nipa. Entre los establecimientos destruidos se cuentan los del Sr. Francisco Villamin, Dr. Camacho, Dionisio Galvan.

Casi todo el pueblo salió a la calle para ayudar a combatir el fuego, pero debido a la falta de aparatos contra incendios no hubo mas remedio que dejar que el fuego desencadenara toda su furia y se apagara por falta de mas casas que destruir.

Entre las tiendas destruidas por el incendio esta un establecimiento de vinos del Sr. Melencio, una panaderia administrada por el Sr. Esguerra, una fabrica de zapatos del chino Yap Eng Siu, una farmacia y otras tiendas mas pequeñas.

El Buro De Zootecnia Visitado Por B. Brown De La Ganaderia Diklon

Mr. B. B. Brown gerente de la ganaderia Diklom en Bukidnon fué uno de los interesados visitantes del buro de zootecnia durante su estancia en Manila, recientemente.

Mr. Brown demostró particular interes en la casta de vacas dedicadas a la producción de leche.

Sera Dejado Vacante El Puesto De Oficial Mayor De La Junta

El puesto de oficial mayor de la junta, que quedó vacante por la separación del servicio del que lo estaba ocupando, no será cubierto hasta que pase la crisis, si se aprueba una moción del concejal Manuel de la Fuente. Entre los que aspiran al puesto figuran segun los informes los Sres. Joaquin San Agustin y Jose Turiano Santiago. El puesto tiene un salario de P3 400 y el concejal De la Fuente dice que por ahora esta suma de dinero se debe economizar, ya que el oficial mayor interino puede hacer el trabajo.

LAS ELECCIONES EN DANSALAN SE HAN SUSPENDIDO

Acción tomada por el secretario Ventura a raiz de unos desordenes

Las elecciones municipales en Dansalan, Lanao, han sido suspendidas hasta nuevo aviso por orden del secretario Ventura del departamento del interior como resultado de los encuentros sangrientos en la elección celebrada en Dansalan la semana pasada, que resultó en la muerte del presidente municipal y de otros cuatro. Dos mujeres tambien fueron heridas en otro ataque emprendido como secuela del primer encuentro.

El jefe de policia de Dansalan que obtuvo una mayoria de votos en el primer escrutinio ha sido nombrado presidente interino.

La suspensión de la elección no significa que la gente de Lanao, ni siquiera de Dansalan, quedará privada de este derecho, explicó ayer el secretario del interior. Manifestó que la elección será reanudada cuando se calmen los animos en Dansalan.

El secretario Ventura no da al incidente mucha importancia, porque dijo que esto puede suceder en cualquier parte durante una elección. El caso tiene un paralelo en las provincias cristianas, dijo, recordando que en el municipio de Jagna, Bohol en 1925, el presidente municipal y varios otros quedaron heridos en un encuentro entre dos facciones.

Las elecciones en Lanao deben celebrarse al presente porque tiene que celebrarse de todos modos en el futuro, dijo el Sr. Ventura.

La Camara Baja de los E.U. Aclama como un solo hombre a un comisionado residente

Camilo Osias arranca lágrimas de su auditorio al pronunciar un breve discurso por la independencia

Como un cuerpo legislativo cuyos miembros llegan a unos cuatrocientos, olvidándose de incontables asuntos importantes que tiene ante si, se levantó unanimemente para aclamar a un pequeño hombre con gafas cuando este, con voz tremula de emoción y los ojos resplandecientes, concluyó uno de los discursos mas breves que jamás se ha pronunciado en la Cámara de Representantes de los Estados Unidos, se relata en una información recibida hace poco de la metropoli.

C. OSIAS

El hombre era Camilo Osias, comisionado residente de Filipinas en los Estados Unidos; la fecha era 4 de abril, 1932, y la ocasión, la histórica aprobación por la Cámara de Representantes del bill Hare, que concede la independencia de Filipinas en ocho años.

El alegato final del Sr. Osias a favor de la independencia se hizo al cierre del debate de cuarenta minutos. El sentimiento en la Cámara, como lo demostraba la votación, era abrumadoramente favorable al bill, pero sus opositores, si bien pocos en numero, lucharon denodadamente para derrotarlo.

"Un grupo de filipinos" dice el New York Times en su relato del acontecimiento, "encabezados por el speaker Manuel Roxas de la Cámara de Representantes de Filipinas, llenaba las galerias y escucho el debate enconado y elocuente.

"Se leyo la lista despues de cuarenta minutos de oratoria dramatica que culminó en el llamamiento hecho por Camilo Osias, el joven comisionado residente de Filipinas...

"Habia lagrimas en los ojos de la delegación filipina y otros muchos en las galerias cuando el Sr. Osias concluyó. Los miembros de la cámara se levantaron como un solo hombre cuando el Sr. Osias, terminado su breve discurso, se sento".

Formula: Menthol 0.5 gm., Camphor 3 gm., Oil Eucalyptus 0.1 gm., Boric Acid 8.5 gm., Oil Pinus Pupillo 0.1 gm., Excipients to make 30 gm.

Acido Salicilico 14.%; Cloruro de Zinc 2.6%; Eter 7.2%; Alcohol 9.0%; Colodión Elastico q.s. M.R.

La GUERRA COMO PUEDE EVITARSE

Lea Las Sugestiones De Sir NORMAN AUGELL

"GUERRAS FUTURAS — COMO EVITARLAS"

Tambien

"THE PRETHEREAU SAPPHIRE"
(El safiro PRETHEREAU)

EN LAS DOS *PAGINAS ADICIONALES*
—DEL PROXIMO—
VIERNES del TRIBUNE

RELOJES DE PULSERA
"ELGIN"
PARA SEÑORAS

LA VARIEDAD MAS EXTENSA EN MODELOS Y CALIDAD. EN ORO Y PLAQUE. DE 7, 15 y 17 RUBIES. CON GARANTIA

DESDE ₱45.00
HASTA ₱350,00

H. E. HEACOCK Co.
ESCOLTA y DAVID

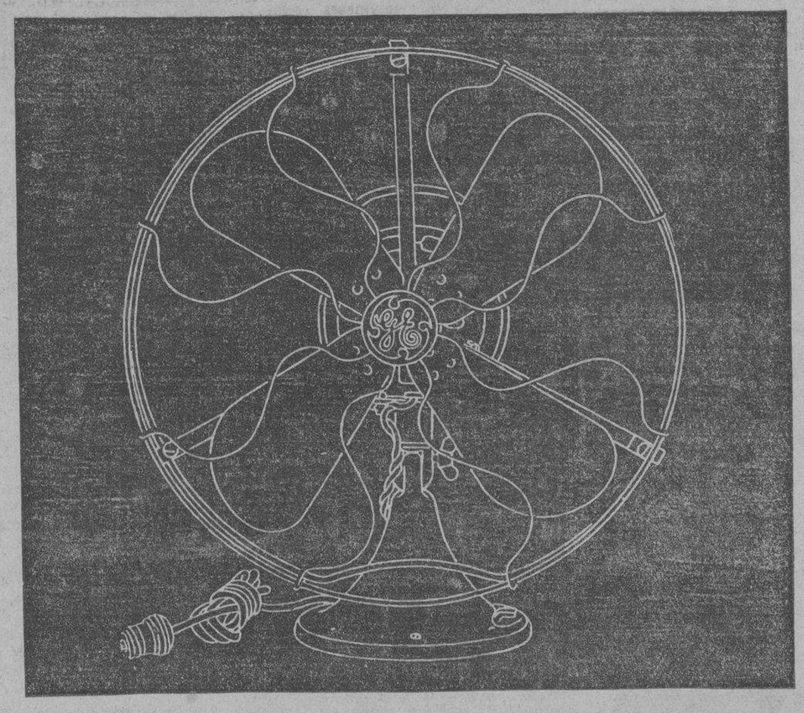

Cuesta Muy Poco Conservarse Fresco Con Un VENTILADOR

GENERAL ELECTRIC

NUESTRO Ventilador de 9-pulgadas para el dormitorio, por ejemplo. ¡Su costo de mantenimiento dividido por el promedio de 20-años de servicio, es de unos 17 CENTAVOS MENSUALES! Su motor G-E, eficiente, potente y silencioso, con el que estan equipados todos los ventiladores G-E, consume tan poquísima corriente, que no hay ni que preocuparse del gasto. ¡Piense usted en las muchas y grandes comodidades que gozará durante éstos días de calor sofocante!...

Con facilidad podrá usted disponer de un ventilador en el cuarto de dormir, y, quizás, de otro en el comedor para que la hora de comer sea más agradable y apetitosa. Visita usted á su distribuidor General Electric y dígale los ventiladores que usted necesita. Hallará usted un ventilador G-E para cada dependencia de su casa; todos eficientes, económicos y de larga vida. Vaya usted á verlos hoy mismo.

AMERICAN HARDWARE & PLUMBING COMPANY
101 Echague

GENERAL ELECTRIC APPLIANCE CORPORATION
OF THE PHILIPPINES
24 Escolta

¡QUÉ tontería la de exponerse a perder el encanto de la personalidad y la de echar a perder el efecto atrayente de la toilette más bella, unicamente por nuestra indiferencia al ignorar la posibilidad de que podamos oler a sudor! ¡Qué tontería también la de permitir que los vestidos se estropéen con la transpiración!

Las mujeres escrupulosas y cuidadosas de su persona usan Odorono para no dar lugar a estas tragedias. El Odorono impide la transpiración de las axilas, evita que los vestidos se manchen con el sudor y nos proteje contra los desagradables efectos del olor que éste produce. Usese el Odorono constantemente, como parte de la toilette. Es muy fácil de emplear. Apliquese, déjese secar y lávese después.

El Odorono de fuerza regular proteje contra el sudor de las axilas durante varios días. Apliquese al acostarse, una o dos veces por semana. El Odorono suave puede usarse en cualquier momento, cada dos o tres días. Está indicado para la piel delicada.

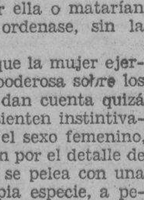

ODO-RO-NO

Ponga en correo con 20c. para Saquito Odorono de muestra.

MULLER & PHIPPS (Manila) LTD.
Nat'l City Bank Bldg., Manila. 2-OC-3
Incluyo 20c. para el Saquito Odorono.
Nombre .....
Calle y número .....
Población .....

Descuido en el Lavado arruina el Cabello

La suprema sencillez de los peinados modernos requiere ante todo una hermosa cabellera El poseer hermoso cabello es afortunadamente cosa fácil, bastando darle el lavado adecuado.

El lavado apropiado vuelve la cabellera suave y sedosa haciendo resaltar toda su vida y brillo, dejándolo a la vez fresco brillante y esponjoso

Si bien el cabello necesita lavados frecuentes periódicamente, no puede soportar los nocivos efectos de los jabones comunes La cantidad de álcali en los jabones ordinarios reseca el cuero cabelludo, vuelve el cabello quebradizo y lo arruina

Por este motivo, millares de mujeres en todas partes del mundo emplean ahora Mulsified Champú Aceite de Coco Este producto puro, claro y enteramente libre de grasa hace resaltar la belleza natural del cabello y en ningún caso puede dañarlo

Dos o tres cucharaditas bastan para producir una espuma abundante y rica que asea a fondo, y se enjuaga facilmente, desprendiendo la caspa y las particulas de polvo que se adhieren al cuero cabelludo

Deja el cabello suave y docil infundiéndole nueva vida brillo y seducción

Puede obtenerse Mulsified Champú Aceite de Coco en cualquier perfumeria o farmacia Un frasco de cuatro onzas durará meses

ELEGANCIA Y LUJO... CON ECONOMIA

Tal vez usted piense, al fijarse en el finísimo tejido transparente de las medias Kayser*, que no resisten el uso y el lavado.

¡Pues sí, señora, sí resisten por estar hechas de hilo de seda pura y teñidas con tintes finos! No se encogen ni se estiran, por más que se laven.

Las medias Kayser reunen la calidad y la elegancia de las medias más lujosas, aunque se venden a precios módicos.

PRECIO ₱2.00 PARA ARRIBA
en todos los buenos establecimientos

KAYSER

* Marca registrada

M.E.C.D. 2016

ANUNCIO LA VANGUARDIA Clasificados

SE VENDEN FINCAS Y TERRENOS

SE VENDE.—Una casa de materiales fuertes con un solar de 370 m. c. en la Calle Georgia No. 907 Malate, con 3 dormitorios, una sala grande, un comedor, baño, cocina y veranda; garage en los bajos. Precio ₱12,000.00. Razón: 348 Echague. Tel. 2-21-54.
(h.n.a.)

SE VENDE.—Una propiedad en la calle Barcelona—Amillarada en P7,903 por P8,000; un hermoso terreno y casa en Lamayan, 941 m. c. amillarado en P11.677.00 por P11,000; y un "corner lot" en Park Avenue, 1,200 m. c. por P10,000. Razón: Abogado, Bienvenido A. Tan, Oficina 55 Rosario. Teléfono 2-82-74.
(7-11-14-18-21-25-28)

Compra y Venta de Bienes Raices
C. M. Hoskins & Co.
Real Estate
185 David St. Tel. 2-22-16
hipotecas
Administracion de Fincas

UN HOGAR AL ALCANCE DE TODOS
Para ir Pagandolo Con el Dinero que Empiea en Pagar Alquileres
Todo preparado para su Traslado.
SAN JUAN HEIGHTS CO.
316 Carriedo. Tel. 2-15-01. Box 96

Prof. Y. SAITO
Mrs. KAWASAKI
Profesores de Masage, Huesos, Reumatismo, Paralisis, Dolor de Cabeza, de Masculos, etc. Electroterapia a mano y aparato. Servicio a Domicilio
211 Martin Ocampo, Quiapo,
Tel. 2-57-71

Dr. H. Cañiza
Se ha trasladado a su nueva casa 1016 Magdalena.
Tel 4-73-72

SE VENDE BARATO.—Para una magnífica residencia, un amplio lote de terreno de 1,000 metros cuadrados, frente a la Ave. Taft Extension, esq. otra calle, cerca de los colegios Sta. Escolástica y La Salle, con 4 árboles grandes de Manga y algunos de Nangka, Santol, Rimas, Naranja, a P12.50 solamente el metro cuadrado. Razón: UNITED BROKERS CORPORATION, 348 Echague. Teléfonos 22340 y 22154.
(11)

GRAN OPORTUNIDAD
Para ser dueño de terreno con espaciosa y hermosa casa de materiales fuertes, madera de primera calidad, dos pisos independientes, con garage para 2 coches y jardin: situada en la esquina de 2 calles, sol de la mañana. Reune todas las comodidades modernas y sanitarias, como inodoros, fogones de gas, telefono y radio. Su construccion, buena ventilacion y vecindad son propias para profesionales o escolares de Sta. Escolastica y La Salle por estar muy cerca de la Iglesia y estos colegios. Solamente por P6000 al contado y el resto a plazos, se vende toda esta propiedad. Tambien completamente amueblada como Frigidaire, Piano, Radio combinacion, fogones de gas con horno, ventiladores, etc. Se puede adquirir esta propiedad segun convenio.
No se admiten corredores. Dirijanse a "I. G.," 471 Bautista, Singalong Extension Subdivision. (11-14)

SE VENDEN.—Hermosos lotes en distrito comercial de Tondo, a un paso del Mercado de Gagalangin y del Puente Pretil. Dan frente a las Calles Sande y Juan Luna entre las Calles Peñalosa y Corcuera. Un pequeño anticipo y el resto en diez años. Para más detalles diríjanse a:

CLARA TANBUNTING
SUBDIVISION
No. 1564 Calle Azcárraga
Esquina Teodora Alonso
Tel. 2-36-88.
(mier.-sabs.)

SE VENDE.—Terreno de 33,000 metros cuadrados, hacia el extremo de la Extensión de la Ave. Taft, Pasay, cerca de Camp Nichols. Buena inversión. Tel. 5-17-37.
(Mier.-Sab.)

MISCELANEA

OCASION
SE VENDEN.—Inmediatamente a precio de ganga 50 gallinas de White Leghorn, 2 cantoneses y muchos pollitos de White Leghorn. El dueño se marcha pronto para provincia lejana. Razón: 1618 Dominga, Malate. Tel. 5-60-38.
(11 y 14)

SE VENDE.—Tres juegos de camas y muebles de acero Simmons modernos para dormitorio, con combinación de colores. También colchones "Beautyrest", somiers, sofa (daybed), columpio para veranda, mesas para bridge, etc. Puede verse en Palm Court, No. 2, Pasay.
(h.n.a.)

SE VENDE BARATO. — Por tener que marcharse a América su dueño, sillería de bejuco para sala, id. de narra para sala, una máquina de coser, un calentador de gas "Piccolo," un carruajito de bebe, un aparador de narra, una silla para bebé, un aparador de cocina, plantas. Razón: 614 Kansas Ave.
(h.n.a)

SE VENDE.—Una Turbina de Vapor G. E., 300 KW, 3,600 R. P. M. Form D-53, presión de vapor 120 sin condensar, No. 37409 Conexión directa con un Generador de 375 K. V. A., 480 vatios, 451 amperes, 3 fases, 60 ciclos y 80% P. F. con excitador 5.5 KW., 44 amperes. 125 vatios con tablero de instrumentos completo, reostato 'main field" y reostato excitador, juntamente con cables conectadores. Para examen o mas pormenores dirijase a la Central Azurera Don Pedro, Nasugbu, Batangas.
(lun.-mier.-vier.-3 jun.)

SE VENDEN.—Magnifica ganga en pianos y autopianos un poco usados. Tambien cajas a prueba del fuego y ladrones, de marcas conocidas, tamaños, desde 2 pies a 6 pies. Cajas Registradoras National a precios grandemente reducidos. Razon: 363 Calle Raon, cerca Ave. Rizal, Tel. 2-26-14. (d.a.)

SE VENDEN, MAQUINAS USADAS RECONSTRUIDAS. Gruas, Maquinas para izar, Maquinas Marinas y Estacionarias de Vapor y Aceite Crudo, Bombas, Motores de Inducción y C. D. Generadores, Equipos para Taller, Equipos para Contratistas. Se envia catalogo a solicitud.
ATLANTIC GULF & PACIFIC COMPANY OF MANILA
77-79 M. de la Industria, Tel. 2-20-51
(2 oct.-d.a.)

SE VENDE POR ₱150.00.—Bomba de Agua conectada con un Motor Electrico de ½ C. F., que eleva el agua a mas de 30 pies y da 450 galones por hora; completo con su tanque y torre. Se puede probar en cualquier momento, garantizandose su buena marcha. Muy simple, no se necesita cuidado y muy aproposito para residencias etc. Razon: 383 Luna. Pasay. Tel. 5-13-70.
(mier.-sabs.)

LAMPARAS "RADIO" DE MESA PARA LECTURA, nueva existencia. nuevos modelos, nuevos precios bajos; tambien nuevos modelos de nuestros juegos de Te (23 piezas) de ₱4, ahora por ₱2.85. Copas para sorbete, regular ₱1.50 docena, ahora ₱1.10 docena. Jarros Thermo para liquidos frios o calientes, tamaño 1 galon, antes ₱7.50, ahora ₱4.50. SIEMPRE LOS PRECIOS MAS BAJOS EN EL MUNDO. COOPERATIVE SYSTEM SALES CO., 642-46 Ave. Rizal. (5-7-11-13)

SE ALQUILAN

SE ALQUILAN. — Accesorias baratas, con lavabo y aparador en los altos, en la Calle Kalimbas (entre San Lázaro y Malabón) Nos. 1736-1738. Razón: 621 San Lázaro.
(11)

SE ALQUILA.—Una hermosa casa con pequeño jardín, en la calle Isagani, No. 2484, (esq. Cavite). Tiene veranda, sala, dos habitaciones, baño de azulejos, cocina, etc. Los bajos puede utilizarse como garage. Razón: 1313 Cavite.
(6 al 12)

SE ALQUILA.—La cómoda y espaciosa casa de dos pisos con cinco dormitorios en la calle Vergara No. 1110 con todas las comodidades modernas. Razón: L. Coton, 347 Tambacan, Santa Cruz.
(6 al 11)

SE ALQUILAN.—Los apartments Nos. 708-712 calle Colorado cerca calle Herran, tranvía, mercado, colegios, Asuncionistas, Central School, St. Paul Institution y Hospital, con todas las conveniencias modernas. Alquiler módico. Razón: Colorado 714.
(7 y 11)

SE ALQUILAN.—Las accesorias Nos. 1214 y 1218 Arlegui y también 669 y 681 Legarda. Razón: 596 Taft Ave. Tel. 5-66-15 de 8 a 12 a. m. 3 a 5 p. m.
(11 abr.-d.a -h.n.a.)

SE ALQUILAN. — Un chalet moderno en 906 Nebraska Extension. Tiene sala, 3 cuartos, comedor, recibidor, baño de primera clase y cocina. También garage y dependencia de criados con servicio sanitario Razón: Malate Garage Teléfono 5-69-66
(8-d.a.)

SE ALQUILA.—La casa Nos. 333, 335 de la calle Nueva (Binondo). Espaciosos altos y con bodega grande y pequeña. Razón: L. Coton, 347 Tambacan, Santa Cruz.
(6 al 11)

SE ALQUILA casa recien reparada y pintada No. 707 San Marcelino, compuesta de cinco habitaciones y un baño arriba, sala, comedor y un garage para tres coches. Razon: 596 Avenida Taft, Tel. 5-66-15 de 8:30 a 12:00 a. m. y de 2:30 a 5:00 p. m.
(lun.-mier.-sabs.-h.n.a)

AUTOMOVILES

SE VENDE.—Nash Especial 6, maderamen recien renovado, excelente estado. Razón: Box 'Nash,' c|o La Vanguardia.
(11 y 14)

SE VENDE.—Un Packard Sedan 1928-1929, 6 cilindros, 5 pasajeros, en excelentes condiciones. El dueño se marchó a los Estados Unidos. Precio, ₱2,400. Razón: Houston Rubber Co., 548 Avenida Rizal. Teléfono 2-21-22.
(11-13-17-19-23)

GANGA
Por ausentarse el dueño se vende a un precio tirado un Chrysler Roadster Modelo 1928 en perfecto estado y a toda prueba. Puede verse en el O. B. Bar c|o Mr. MONTE. Teléfono 2-23-56.
(10-11)

AVISOS

Manila, 11 de Mayo, 1932
A Quien Concierna:
El firmante por la presente anuncia su intención de dirigir una instancia a la Oficina del Ingeniero de la Ciudad en o antes del 23 de Mayo, 1932, para solicitar permiso para instalar tres (3) motores electricos de a 1 caballo de fuerza para una imprenta en el local situado en la esquina de Ongpin y Tambacan, distrito de Sta. Cruz, Manila.
CARLOS DE OTEYZA.
(11 al 21)

Manila, Mayo 10, 1932.
A Quien Concierna:
El firmante por la presente anuncia su intención de dirigir una instancia a la oficina del Tesorero de la Ciudad en o antes del 18 de Mayo, 1932, para solicitar permiso para llevar una cantina de primera clase en el local situado en el No. 353 P. Gomez, distrito de Sta. Cruz, Manila.
J. W. PALMER.
(10 al/16)

₱50.00 DE GRATIFICACION
Se dará a la persona que haga entrega a la administración de este periódico, de una sortija de platino, para caballero, con un solitario grande y pequeños zafiros, extraviada o perdida hace días probablemente en la calle Cortada, Ermita, o en el interior de la iglesia de la Ermita.
(5-7-9-11)

SE ALQUILAN

SE ALQUILA. — Una accesoria en la Calle Raon 447, Santa Cruz, con comodidades modernas, a dos pasos de la Avenida Rizal y Plaza Goiti. Razón: 662 P. Noval, Sampaloc. Teléfono 2-26-39.
(mier.)

SE ALQUILAN
Grande local, dos puertas, altos y bajos, en calle Rosario Nos. 137-139.
Atractivo local, bajos solamente, 2 puertas, en plaza Moraga 32-34.
Otro local mas pequeño, una puerta, bajos, en plaza Moraga No. 38.
Altos de los Nos. 30-36, plaza Moraga, ya para oficinas, ya para tienda. Antes ocupado por Brimo-Lanza.
Bodega en los bajos, y residencia en los altos, Muelle Minondo, No. 322
Alquiler atractivo para inquilino responsable
RAZON: CAMPOS RUEDA HERMANOS
Azcárraga 2205, cerca Legarda.
(9-11-14)

LAMPARAS ARTISTICAS
Constante Nuevo Surtido
Antes de Comprar lamparas o albortantes
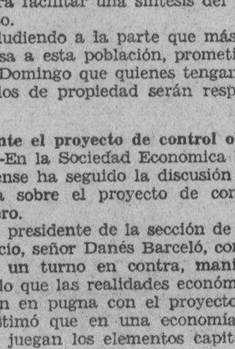
Venga a ver las Nuestras
Levy & Blum, Inc.
345 Echague.

ANUNCIOS JUDICIALES

ESTADOS UNIDOS DE AMERICA
ISLAS FILIPINAS
JUZGADO DE PRIMERA INSTANCIA DE NUEVA ECIJA
Causa Civil No. 3981.
INTESTADO DEL FINADO
Juan Roque y Galvez

NOTIFICACION
A todos cuantos tengan reclamación contra este intestado deberan presentarla ante los infrascritos Comisionados para ser oida, examinada y resuelta conforme a derecho, en los dias de Sabado y durante seis (6) meses consecutivos, a partir del dia Sabado siete (7) de Mayo de 1932, en la Oficina del Comisionado Sotero Garcia, en el edificio Municipal de Licab, Nueva Ecija.
Se publica esta notificación en el periodico La Vanguardia de mayor circulación en Nueva Ecija.
Licab, Nueva Ecija, hoy a 20 de Abril de 1932.
MANUEL CASTRO — SOTERO GARCIA
(4-11-18)

ESTADOS UNIDOS DE AMERICA
ISLAS FILIPINAS
EN EL JUZGADO MUNICIPAL DE LA CIUDAD DE MANILA
1.a SALA
C. MOULINS y MARIA VICENTA DE MOULINS, *Demandantes*
contra
O CHU OUN, *Demandado*
Causa Civil No. 86104
ORDEN DE EJECUCION
Office of the Provincial Sheriff, Sorsogon, Sorsogon

ANUNCIO DE VENTA EN PUBLICA SUBASTA

POR CUANTO, en virtud de un mandamiento de ejecucion expedida por el Juzgado Municipal de la Ciudad de Manila, Sala 1.a, el dia 12 de Abril de 1932, en el asunto arriba titulado, ordenando al infrascrito Sheriff para que de los bienes del ejecutado O Chu Cun, haga efectiva la cantidad de Cuatrocientos Treinta y Nueve Pesos con Noventa y Seis Centavos (P439.96), mas la suma de Treinta y Un Pesos con Veintiocho Centavos (P31.28) y la cantidad de Treinta y Seis Pesos con Veintisiete Centavos (P36.27) como costas del juicio; ademas de los honorarios y gastos legales del Sheriff por esta ejecucion; y

POR CUANTO que, para satisfacer las referidas cantidades, el infrascrito Sheriff Provincial de Sorsogon, ha trabado embargo con fecha de hoy, por indicacion del demandante, los bienes inmuebles siguientes:

1.a—Una parcela de terreno (Lot No. 3329 of the Cadastral Survey of Sorsogon) con las mejoras correspondientes, situada en el municipio de Sorsogon, Sorsogon, I. F. con una extension superficial de 51 metros cuadrados, poco mas o menos, lindantes al NE. Lote No. 3330; al SE. y SO. con el Lote No. 3328; y al NO. con la Calle Taft.—Con Certificado Original de Titulo No. 507 a nombre de los esposos O Chu Cun y Tong Huan.

2.a—Una parcela de terreno (Lot No. 5921 of the Cadastral Survey of Sorsogon), con las mejoras correspondientes, situada en el municipio de Sorsogon, Sorgon, I. F. con una extension superficial de 82 metros cuadrados, poco mas o menos, lindantes al SE. con un riachuelo; al SO. con el Lote No. 3164; y al NO. con el Lote No. 3170.—Con Certificado Original de Titulo No. 508, a nombre de los esposos O Chu Cun y Tong Huan.

3.a—Una parcela de terreno (Lot No. 5993 of the Cadastral Survey of Sorsogon), con las mejoras correspondientes, situada en el municipio de Sorsogon, Sorsogon, I. F. con una extension superficial de 387 metros cuadrados, poco mas o menos, lindantes al NE. con el Lote No. 3163; al SE. con un camino; al SO. con el Lote No. 5923; y al NO. con un riachuelo.—Con Certificado Original de Titulo No. 509, a nombre de los esposos O Chu Cun y Tong Huan.

POR TANTO, en virtud de la citada orden de ejecucion, y de lo que la Ley dispone y provee en el articulo 454 de la Ley No. 190, el infrascrito Sheriff Provincial de Sorsogon, VENDERA EN PUBLICA SUBASTA al mejor postor y por al contado todo titulo, derechos interes y participacion que tiene o pudiera tener el demandado O Chu Cun sobre las propiedades arriba descritas, el dia Miercoles, 25 de Mayo de 1932, desde las 9 de la mañana hasta las 5 de la tarde en la Oficina del que suscribe establecida en los altos del Gobierno Provincial de Sorsogon, en el Municipio de Sorsogon, Sorsogon.

El rematante o rematantes se encargaran de investigar, el titulo gravamen y otras obligaciones si los hubiere.

Se publica este Anuncio de Venta, en los tres sitios publicos y visibles del municipio de Sorsogon de la provincia de Sorsogon, I. F. y tambien en el periodico LA VANGUARDIA que se edita en la Ciudad de Manila, I. F., de general circulacion de esta provincia una vez por semana, durante tres semanas consecutivas para conocimiento de todos los interesados.

Dado en Sorsogon, Sorsogon, I. F. hoy a 29 de Abril 1932

RUFINO M. GERONA
Sheriff Provincial.
(4-11-18)

ESTADOS UNIDOS DE AMERICA
ISLAS FILIPINAS
JUZGADO DE PRIMERA INSTANCIA DE MANILA
Intestado de TIBURCIO MEDINA CUE y LIM
Difunto
Civil No. 41699

AVISO

Los que suscriben, nombrados Comisionados de avaluo y reclamaciones en la causa arriba titulada por la presente notifican a todos los que tengan reclamaciones que presentar contra el intestado del finado Tiburcio Medina Cue que pueden presentarlas con sus comprobantes ante los que suscriben dentro del termino de seis meses a partir de esta fecha todos los primeros Sabados de cada mes de 8 a 9 de la mañana en la calle Martin Ocampo No. 213, Quiapo, Manila I. F.
Manila, 25 de Abril de 1932.
FILOMENO DIAZ
GREGORIO ADAJAR
Comisionados
(27—Mayo 4-11)

UNITED STATES OF AMERICA
PHILIPPINE ISLANDS
OFFICE OF THE PROVINCIAL SHERIFF OF TARLAC

PUBLIC AUCTION SALE

Properties of Gonzalo P. Aquino and Jose Urquico, defendants.
Place of Auction: Prov. Ct. Bldg.
Date of auction: May 17, 1932.
Time of Auction: 10:00 A. M.

WHEREAS, by virtue of the writ of execution issued by the Hon. Court of First Instance of Pampanga, Seventh Judicial District, of Feb. 27, 1932, Civil Case No. 4425 entitled: VICENTE DEL CRUZ, plaintiff, vs. Eladio Urquico, Jose Urquico, and Gonzalo P. Aquino defendants, ordering the Provincial Sheriff of Tarlac to attach and levy upon the real and personal properties of the herein defendants in order to satisfy the sum of P(3,286.08), Three Thousand Two Hundred Eighty Six Pesos and Eight Centavos, together with interest thereon from Nov. 7, 1930, until the date of payment at the rate of 6% per annum, all in money of the Philippine Islands and the lawful fees of the Sheriff for the service of this Execution.

WHEREAS, by petition of the plaintiff, thru his attorney, Francisco Ramos in the above-entitled case. The Provincial Sheriff of Tarlac, under date of March 14, 1932, attached and levied upon the defendants Gonzalo P. Aquino and Jose Urquco, the following properties to wit:

PROPERTIES OF GONZALO P. AQUINO

1.—"Urban land Residential—5th class, 3215 sq. m. value P321.50, House—150 sq. m 1st story W. Posts; 2nd. story S. Hatls.; Roof-G Iron assessed value P6,000.00; Garage—70 sq. m. 1st story W. Posts; 2nd story S. Hatls. Roof G. Iron; assessed value—P400.

Total assessed value—P6,720.

Located in San Agustin, Conception, Tarlac; Lot No. 29; transfer certificate of Title No. 631; bounded on the NE. by 31; SE. by 28; SW. by 30 and road to Murcia; and NW. by 3 and 34 under Tax Declaration No. 13337.

PROPERTIES OF JOSE URQUICO

1.—"CAMARIN for laborers, 120 sq. m., first floor W. Posts; 1 Matls., Roofing-Cogon, located in Ora-Maliualo, Tarlac, Tarlac, erected on the rural land of Dña. Justa D. Valeriano; under Tax Declaration No. 27613 assessed value P400."

2.—CAMARIN AND STABLE, 500 sq. m. 1st story W. Posts; Roof G. Iron located in Bora-Maliualo, Tarlac, Tarlac, erected on the land of Dña. Justa D. Valeriano; under Tax Declaration No. 27614; assessed at P500.

3.—"Cockfit—Area-25 x 43; first floor—W. Posts; Roof-Park Timber and Grados; Roof—G. Iron; assessed at P8,000.

House-Area—45 x 5.25; 1st. floor W. Posts; 2nd. floor H. Matls.; Roof-G. Iron, assessed at P100.—Closet-Area—2 x 3.5—Boards with G. Iron roofing, assessed at P50.

These are located in San Nicolas Tarlac, Tarlac, erected on an urban land belonging to Carlos Villa-Abrille; under Tax Declaration No. 32073; total assessed value P8,150."

WHEREAS, by virtue of the said Writ of Execution and in accordance with Sec 454 and 457 of the Code of Civil Procedure in force in these Islands, the undersigned, Deputy Provincial Sheriff of Tarlac, will sell at Public Auction to the highest bidder and in cash in Philippine Currency all rights, interests and participation and the properties themselves of the defendants Gonzalo P. Aquino and Jose Urquico on May 17, 1932 at 10:00 o'clock A. M. at the main Entrance of the Provincial Court Building at Tarlac, Tarlac.

Purchaser or Purchasers must investigate for themselves all rights interests and participations of the defendants and the incumbrance or incumbrances thereon if any there be.

These notices of Public Auction will be posted in the three (3) conspicuous places in the Municipality of Tarlac and in the Municipality of Concepcion, of this province of Tarlac, P. I. and it will be published in the daily newspaper La Vanguardia, in three consecutive weeks, once a week for the general information and knowledge of the Public, and of those interested in this case.

Done at Tarlac, Tarlac, this 16th day of April, 1932.

TEOFILO TUASON
Deputy Provincial Sheriff
Province of Tarlac, P. I.
(27—Mayo 5-11)

UNITED STATES OF AMERICA
PHILIPPINE ISLANDS
IN THE COURT OF FIRST INSTANCE OF THE CITY OF MANILA
IN THE MATTER OF THE INTESTATE OF MANUEL LOPEZ, Deceased
Case No. 41394

NOTICE TO CREDITORS

The undersigned members of the Committee to hear claims hereby give notice to all creditors of the deceased Manuel Lopez and to all persons having claims against the said deceased, to present them within 180 days from this date, at 4 Colorado, Ermita, Manila. The commissioners will meet in such place on April 27, May 4 and 11, June 8 and 22, July 6 and 20, August 10 and 24, and Sept. 7 and 21, 1932, at two o'clock in the afternoon, to hear the claims against the estate of the said deceased.
Manila, P. I., April 23, 1932.
SIXTO LOPEZ
ARSENIO G GISO
Commissioners
(27—May 4-11)

ESTADOS UNIDOS DE AMERICA
ISLAS FILIPINAS
EN EL JUZGADO DE PRIMERA INSTANCIA DE RIZAL
VICENTE SANTIAGO, *Demandante*
contra
CLARO SANTA MARIA Y MERCEDES ROXAS, *Demandados*.
Causa Civil No. 4158

ANUNCIO DE VENTA

POR CUANTO, se ha expedido por el Juzgado de Primera Instancia de Rizal una orden de ejecucion de fecha Abril 11, 1932, en la que se ordena al Sheriff de Rizal a que de los bienes, tanto muebles como inmuebles de los aqui demandados esposos Claro Santa Maria y Mercedes Roxas, se haga efectiva la cantidad de Dos Mil Cuatrocientos Sesenta y Cuatro Pesos (P2,464.00) con sus intereses desde la fecha de la interposicion de la demanda hasta el dia del pago, mas la cantidad de Cincuenta y Cuatro Pesos con Sesenta y Cuatro Centimos (P54.64) en concepto de costas del juicio con exclusion de los honorarios del Sheriff por esta ejecucion;

POR CUANTO, con esta fecha los aqui demandados fueron notificados de dicha orden por correo certificado remitiendoles una copia de la misma para su conocimiento juntamente con la descripcion de las propiedades embargadas;

POR CUANTO A PETICION de la misma parte demandante de fecha Abril 23, 1932, el que suscribe trabo embargo sobre las propiedades que mas abajo se describen:

"A house of strong material as per Tax No. 8164 built on the following parcels of lands:

"A parcel of land (Lot No. 1 Plan Psu-86685, sheet No. 1 Bounded on the NE. by a Calle jon; on the SE by Lot No. 2 and on the SW and NW by property of Bonifacio Santos. Point "1" of which is N. 57° 17' E. 524.50 m. from B. L. L. M. No. 1 San Mateo. Area 498 square meters."

"A parcel of land (Lot No. 1 plan Psu-86685, Sheet No. 1 Bounded on the NE. by a Calle jon; on the SE. by the Provincial Road; on the SW. by property of Bonifacio Santos; and on the NW. by Lot No. 1. Point "1" which is N. 57o 33' E., 508.66 m from B. L. L. M. No. 1, San Mateo. Area 26 square meters."

POR CUANTO con el fin de poder satisfacer todas las cantidades reclamadas por el demandante en esta causa y de conformidad con las disposiciones del Art. 454 del Codigo de Procedimiento Civil vigente en estas Islas, el que suscribe Sheriff Delegado de Rizal vendera en publica subasta al mejor postor y al contado las propiedades arriba descritas, como tambien todo derecho, titulo interes y participacion que dichos demandados Claro Santa Maria y Mercedes Roxas tuvieron o pudieran tener sobre dichas propiedades el dia 24 de Mayo de 1932 a las 9:00 de la mañana en la puerta principal del Capitolio Provincial de Rizal en Pasig.

El rematante o rematantes se encargaran de investigar el titulo gravamen y otras obligaciones que pesen sobre dichas propiedades si los hubiere.

Se publica este anuncio de venta en el periodico LA VANGUARDIA editado en la Ciudad de Manila y de circulacion general en esta provincia y se fijan ademas copias del mismo en tres sitios visibles y publicos del municipio de San Mateo, provincia de Rizal, donde se hallan radicadas dichas propiedades, asi como tambien en el edificio provincial de Rizal, para el conocimiento general de todos los interesados.

Dado en Pasig, Rizal, hoy a 30 de Abril de 1932.

EL SHERIFF PROVINCIAL
por:
VALENTIN TECH,
Delegado Sheriff de Rizal
(4-11-18)

CAMAS QUIROGA
DIVAN
ULTIMO MODELO
Medidas de 0.75x1.90 metros
Sin bolas de metal ..... ₱10.00
Con bolas de metal 12.00
Con bolas y barras de metal 15.00
10% Descuento
220 Tanduay — Manila

NO HAY NECESIDAD DE LOS RAYOS X PARA VERLO...
Mire alrededor de su casa ahora y haga una lista de los artículos que Vd. desea convertirlos en metálico y llame el Teléfono 2-11-02 anuncios clasificados, y verá con que facilidad se venderan sus cosas. Casi siempre trae buenos resultados
Manila Daily Bulletin
Evangelista y Raon
(4)

Noticiero Religioso

[CONTINUACION DE LA PAG. 6]
Ildefonso Mate

EN SAN VICENTE DE PAUL

Todas las tardes del mes de Mayo, a las cinco y media, se tendrá el ejercicio del Mes de María ante la Imagen de la Inmaculada de la Medalla Milagrosa con rosario, ofrecimiento de flores y cantos en su honor.

EN LA ERMITA

El mes de mayo se celebrará todos los días en la parroquia de la Ermita a las seis de la tarde Después del rezo del santo rosario, un grupo de niñas vestidas de blanco ofrendarán ramos de flores a María Santisima, seguirá el ejercicio del día, terminándose todo con la salve cantada y despedida a la Virgen.

EN LOURDES

Todos los dias del mes de mayo y a las 5:30 de la tarde, se celebrará en la iglesia de Lourdes de PP Capuchinos, el tierno Ejercicio de las Flores de María comenzando con el rezo del Sto Rosario, un canto de ofrecimiento de flores a María, lectura de piadosas oraciones y meditación para cada dia, terminándose con el canto de despedida.

EN EL ESPIRITU SANTO

Todos los domingos y todas las fiestas de precepto se canta la misa de las nueve segun las reglas del canto gregoriano. El tercer domingo de cada mes esta misa se celebra con mas solemnidad en honor del Espiritu Santo que es el patrón de la parroquia.

Además de esto se canta tambien la misa de las seis y cuarto los primeros viernes en honor del Corazón Sacratísimo de Jesús y los dias 19 de cada mes en honor de San José.

MISAS EN SAN JUAN

En la iglesia parroquial de San Juan todos los dias hay misas de 6.

Los domingos y fiestas de precepto para conveniencia de los fieles se celebran dos misas una a las 6 y otra a las 7.

EN LA CATEDRAL DE MANILA

Todos los domingos y fiestas de precepto a las 5:00 de la tarde habrá Exposición del Santísimo al que seguirá el rezo del Santo Rosario Letanias Bendición y Reserva.

Todos los dias 28 de cada mes hay misa de 9:00 a. m. en la capilla de María Auxiliadora en la Catedral de Manila. La misa se hace en honor de San Judas Tadeo,

Información...

[CONTINUACION DE LA PAG. 6]

cación extraordinaria. Entrega del fondo de capitalización—Coincidiendo con la celebración del vigésimocuarto aniversario de la promulgación de la ley de 27 de febrero de 1908, creando el Instituto Nacional de Previsión, su Consejo de Patronato ha acordado conceder, como ya venía haciéndolo en años anteriores, una bonificación extraordinaria de 400 pesetas procedente del recargo sobre las herencias lejanas (establecido por ley de 26 de julio de 1922), a todos los obreros y obreras que reunan las condiciones siguientes:

Primera.—Haber sido presentada su afiliación en el régimen oficial obligatorio del retiro obrero con anterioridad al cumplimiento de los sesenta y cinco años, sea cualquiera el período durante el cual hubiese sido alta, pero quedando justificada suficientemente su calidad de asalariado y haber cumplido dicha edad durante el pasado año de 1931.

Segunda.—Tener solicitada la entrega del "fondo de capitalización", constituído en su respectiva "libreta de capitalización para la anciani-dad".

Tercera.—Hallarse con vida el 27 de febrero del corriente año de 1932.

No tendrán derecho al expresado donativo los herederos o sucesores, de conformidad con el derecho privativo del régimen de previsión, de los ancianos comprendidos en las condiciones primera y segunda que hubiesen fallecido con anterioridad al 27 de febrero del actual año; pudiendo, no obstante, solicitarlo los derechohabientes de los que fallecieren después de esta fecha, quienes, por vivir en el indicado día 27 de febrero de 1932, quedaron comprendidos en el citado reparto.

Al propio tiempo se pone en conocimiento de los interesados que todo asalariado inscrito por su patrono en el segundo grupo de asegurados del mencionado régimen del retiro obrero, que haya cumplido los sesenta y cinco años desde 24 de julio de 1921 hasta la fecha y no hubiese solicitado la entrega de su "fondo de capitalización", es conveniente que lo efectúe cuanto antes, pues dicho requisito es condición precisa para poder solicitar del Instituto Nacional de Previsión la bonificación extraordinaria, procedente del meritado recargo sobre las herencias correspondiente a los ocho repartos que se hallan vigentes, así como la de los que en lo sucesivo se vayan implantando.

Tienen también derecho a la percepción del fondo aludido los derechohabientes de titulares que habiendo fallecido antes o después de los sesenta y cinco años estuviesen afiliados en el grupo de capitalización, por tener cumplidos los cuarenta y cinco años en la fecha de su incorporación al régimen.

La documentación necesaria, tanto para solicitar la bonificación extraordinaria como el fondo de capitalización se facilitará en la oficina de la sección de seguros sociales de la Caja de Pensiones para la Vejez y de Ahorros (Junqueras, 2, bajos), así como en las de sus agencias urbanas y sucursales establecidas en Cataluña y Baleares.

Los contribuyentes favorecen a los parados de Algeciras.—Algeciras 12, 11 mañana.—Entre los conrtibuyentes se ha abierto una suscripción, abonándose otra décima en la contribución con destino a los obreros parados.

También los que trabajan han dejado un día de haber para el mismo fin.

El ministro de Agricultura dice que todavía falta dar algunos retoques a la reforma agraria.—Santander 12, 11 noche.—Llegó a Ontaneda el ministro de Agricultura, Sr. Domingo. Le esperaba una caravana de automóviles, que le acompañó hasta la capital, adonde llegó a las nueve de la noche.

El Sr. Domingo conversó con los periodistas, a quienes dijo, refiriéndose a la reforma agraria, que no se puede tratar de ella en público por estar pendiente de unos retoques, y no debe ser conocida hasta que lo apruebe el Gobierno en Consejo el lunes próximo. Luego pasarán a la Comisión correspondiente para que dictamine. Hay que ultimar cifras y coeficientes de expropiación, circunstancias por la que no es posible adelantar nada, ya que se estaría expuesto a error, y ello produciría el desconcierto.

Cree el ministro de agricultura que el lunes, a la salida del Consejo, podrá facilitar una síntesis del proyecto.

Aludiendo a la parte que más interesa a esta población, prometió el Sr. Domingo que quienes tengan los títulos de propiedad serán respetados.

Ante el proyecto de control obrero.—En la Sociedad Economica Matritense ha seguido la discusión pública sobre el proyecto de control obrero.

El presidente de la sección de Comercio, señor Danés Barceló, consumió un turno en contra, manifestando que las realidades económicas están en pugna con el proyecto.

Estimó que en una economía no sólo juegan los elementos capital y trabajo, sino también el factor consumo y éste podría quebrantarse ante la más pequeña confabulación de patronos y obreros.

Terminó diciendo que estas reivindicaciones obreristas serán siempre inoportunas mientras no se implanten simultáneamente en todas las naciones productoras.

SUBASTA PUBLICA POR EL SHERIFF DE MANILA

En virtud de una ejecucion expedida por el Hon. Pedro Concepcion, Juez de Primera Instancia de la Ciudad de Manila, I. F., fecha 17 de Febrero, 1932, en una causa seguida ante el Juzgado de Primera Instancia de Manila, Num. 38530, en la cual Andres Garcia, demandante y Manuel L. Lopez, demandado por el cobro por via de apremio de la suma de P1,507.57 mas los intereses y las costas del juicio, el infrascrito Sheriff de la Ciudad de Manila, el dia 17 de Febrero, 1932, embargo bienes del demandado Manuel L. Lopez como siguen:

El interes o participacion que tenga o pudiera tener el demandado Manuel L. Lopez en la propiedad descrita como sigue:

Certificado de transferencia de Titulo No. 39640, antes Cert. Or. 5207.

Una parcela de terreno (Lote No. 5 del Block No. 4006 de la medicion cadastral de la Ciudad de Manila), situada en la linea NE. de la calle Gastambide, Distrito de Sampaloc Linda por el NE. con los lotes Nos. 3, 4 y 2 del Block No. 4006; por el SE. con los lotes Nos. 4, 2 y 1 del Block No. 4006; por el SO. con la Calle Gastambide; y por el NO. con la calle Gastambide y Lotes Nos. 6 y 3 del Block No. 4006. Conteniendo una extension superficial de Doscientos Sesenta y Seis Metros Cuadrados y Diez Decimetros Cuadrados (266.10), poco mas o menos.

Y mejoras existentes en el terreno arriba descrito pertenecientes al demandado Manuel L. Lopez, o sea, la casa o edificio señalado con el No. 10 de la Calle Gastambide.

Y en virtud de la dicha ejecucion con arreglo al articulo 454 del Codigo de Procedimientos Civiles, vigente en estas Islas, venderé en SUBASTA PUBLICA AL MEJOR POSTOR AL CONTADO, el dia 1 de Junio, 1932, a las nueve de la mañana en la puerta principal del Araullo Bildg., Calle Postigo No. 8, esquina a Arzobispo, Intramuros, Manila, I. F., dicho interes o participacion en los dichos bienes o la parte de ellos sufciente para satisface dicha ejecucion con las costas y los gastos de la venta.

NOTA.—El rematante se cuidara de investigar los titulos de dicha propiedad y los gravamenes que pesen sobre la misma, si los hubiere.

Dado en Manila, I. F., el dia 9 de Mayo, 1932.

JOSE CASIMIRO
Ex Officio Sheriff de Manila
(11-18-25)

M.E.C.D. 2016