1A SECCION

EL DIARIO DE LA MARINA es el periódico más antiguo de Cuba. Fue fundado en el año mil ochocientos treinta y dos

Servicios especiales de España.

DIARIO DE LA MARINA

MIEMBRO de The Associated Press. Esta queda autorizada para usar nuestros servicios y noticias de información.

Hilo directo con New York.

1A SECCION

AÑO IC.—NUMERO 157 Acogido a la franquicia postal LA HABANA, LUNES, 29 DE JUNIO DE 1931.—SANTOS PEDRO Y PABLO, APOSTOLES TIEMPO PARA HOY: BUENO EJEMPLAR: 5 CENTAVOS

CREEN LOS OBSERVADORES POLITICOS ESPAÑOLES, QUE ALEJANDRO LERROUX SERA PRESIDENTE DE LA REPUBLICA, EN CASO DE QUE CESE ALCALA ZAMORA

LOS NOMBRAMIENTOS BASADOS EN INFLUENCIAS DESAPARECEN CON LAS ESCUELAS SANITARIAS

Desde el año 1927 deberían ya estar funcionando, pero ha sido imposible por diversas causas

Los compromisos internacionales contraídos en conferencias y, especialmente en la II Convención de Directores Nacionales de Sanidad celebrada del 20 al 25 de abril próximo pasado en la ciudad de Washington, harán que pronto sea una realidad en Cuba la Escuela Sanitaria Nacional, anexa al Instituto Finlay, instituído por decreto presidencial en el mes de enero del año de 1927, escuela que no ha sido realidad aun por las influencias políticas y amistosas.

Los acuerdos de Washington

En la Conferencia de Washington se acordó: «Recomendar a los Gobiernos de los países que componen la Unión Panamericana, lo siguiente:

«Primero: Creación de Escuelas de Higiene y Sanidad Pública y de organismos docentes similares para preparar en ellos el personal que debe atender los servicios de higiene.

«Segundo: Los cargos oficiales de la Higiene Pública deberán ser provistos con personas especializadas, que sean garantía, tanto para la salud pública de sus respectivos países cuanto para la de los demás. La magistratura sanitaria, así organizada será base sólida para el progreso de la higiene continental.

«Tercero: Cada país americano deberá con este objeto crear sus escalafones sanitarios.

«Cuarto. Estas recomendaciones se darán a conocer por la vía correspondiente a la VII Conferencia Internacional Americana que deberá celebrarse próximamente en la ciudad de Montevideo, fin de incorporar estas normas a la vida política de las naciones del Nuevo Mundo, como garantía para la conservación y mejoramiento de la salud pública en América».

Cambio de impresiones

Los doctores Rodríguez Barallona, secretario de Sanidad; Francisco M. Fernández, presidente del Instituto Finlay y José Antonio López del Valle, director de la Escuela Sanitaria Nacional, comenzarán dentro de pocos días, a celebrar cambios de impresiones con el fin de llevar a la práctica lo consignado en el decreto presidencial de enero de 1927.

La impresión que reina entre los altos jefes de Sanidad es de que pronto será una realidad la referida Escuela Sanitaria Nacional, como garantía para la salud pública y para los empleados, huérfanos de influencias políticas, pero competentes en el desempeño de sus funciones.

EL «COLON» LLEGA EL 30

El «Cristóbal Colón» llegará el día treinta del actual, en horas de la madrugada, procedente del Norte de España.

ALGARADA EN EL PARQUE DE PINAR DEL RIO

Un grupo de estudiantes fué el causante de los desordenes que se registraron durante la noche

PINAR DEL RIO, junio 28. (Por teléfono de larga distancia.)—Sobre las nueve y media de esta noche, en los momentos en que el público se encontraba escuchando la retreta en el Parque de la Independencia, un grupo de estudiantes pertenecientes al «ala izquierda estu-

Continúa en la última de esta sección

EL PRESIDENTE DE CHILE PEDIRA UNA MORATORIA

EL PRESIDENTE DE CHILE, general Ibáez del Campo, ha llamado a una comisión anglo-americana de técnicos financieros, para que estudie la difícil situación económica chilena, e informe sobre la manera de resolverlas, especialmente en lo que concierne a la deuda extranjera. Chile tendrá que pedir una Moratoria, pues no puede satisfacer los compromisos de ésta.

EL MERCADO ALEMAN SE HALLA CERRADO A LOS PRODUCTOS DE CUBA POR FUERTES ARANCELES

El Cónsul en Hamburgo informa que hay posibilidades en dicho mercado para nuestros productos; pero la práctica demuestra que no es posible por los impuestos prohibitivos que existen

Han llegado a la Secretaría de Estado noticias de nuestro cónsul en la ciudad alemana de Hamburgo

En un informe enviado recientemente, dió cuenta a la superioridad que el mercado alemán ofrece grandes probabilidades al ron que se fabrica en Cuba, si se tiene en cuenta que el de Jamaica se vende en gran escala y en cantidades muy apreciables.

El cónsul asimismo indica la necesidad de adquirir por medio de nuestra Cancillería, la rebaja de los derechos de aduana para nuestro producto, asunto agrega, que desde hace tiempo se viene estudiando

También Alemania ofrece probabilidades para las frutas cubanas, tales como la piña, guayaba en dulce, miel de abejas, maderas finas y esponjas.

A pesar de lo informado por el cónsul cubano en Hamburgo, nada se podrá conseguir en el mercado alemán ya que éste ha cerrado sus aduanas con impuestos prohibitivos la mayoría de los productos que pudiéramos enviar a ese país; no así Cuba, que recibe constantemente mercancías alemanas casi sin limitaciones.

Uno de los asuntos que con mayor ahinco trató de resolver el doctor Martínez Ortiz, durante el largo período que ocupó la cartera de Estado, fué el de intentar introducir tabaco elaborado y no elaborado en Alemania, en justa reciprocidad con la cantidad de otros productos de ese país que nos llegan a nuestros puertos. Toda la labor de Martínez Ortiz resultó inútil. A tal extremo, que se pensó muy seriamente elevar nuestro arancel de aduanas a todas las mercancías que se importaran de Alemania.

Congreso mundial de prensa

La Agencia Trens, de México ha informado ayer que el conocido periodista Juan Sánchez Azcona, ha sido designado presidente del Subcomité organizador del Congreso Mundial de la Prensa, que se reunirá en el mes de agosto próximo en Ciudad México.

Los Presupuestos en la Gran Bretaña

SIN pretensión de «descubrir el Mediterráneo», vamos a hacer, pues es algo que siempre tendría interés entre nosotros y es de suponer que lo tenga con mayor motivo en estos momentos en que está en el plano de la actualidad el presupuesto, una breve exposición de los trabajos preliminares que se realizan en la Gran Bretaña para prepararlo y la forma en que, una vez presentado al Parlamento, procede éste a discutirlo.

Entre nosotros existen personas cultas que no lo ignoran, y en la misma Secretaría de Hacienda debe haber quien también lo sepa, mejor que nosotros; pero como no es cosa muy divulgada, consideramos que vale la pena propagar las prácticas que se siguen en uno de los países más adelantados de la tierra y más celosos en el mantenimiento integral de las funciones parlamentarias, especialmente en lo relativo a las necesidades financieras del Estado, por cuanto ellas deciden la política impositiva.

Como bien puede suponerse, nuestra información no es original; pero eso no importa, porque a falta de tal mérito, tiene el de ser verídica. La captamos de un enjundioso artículo de John Marin, redactado el mes de abril de este año en Londres. No puede decirse, pues, que es mala la fuente de que nos valemos ni atrasado lo que pasamos a exponer.

En el mes de octubre, el Ministro del Tesoro, sobre quien pesa la tarea de confeccionar el presupuesto, solicita de los jefes

(Continúa en la Ultima de esta Sección.)

Romanones, S. Guerra, Bergamín, Santiago Alba, Jiménez Asúa y otros, han obtenido escaños

TRIUNFO DE LA CONJUNCION

MADRID, junio 28 (A. P.)— Los resultados parciales de las elecciones españolas que comienzan a recibirse indican que la victoria de la conjunción republicano-socialista ha sido mayor de lo que se esperaba.

Con la excepción de Barcelona, Valencia y San Sebastián, el bloque ha triunfado en todas las grandes ciudades, especialmente en Sevilla, Madrid, Vigo, Oviedo, León, Málaga, Granada, Coruña, Santander Avila, Cádiz, Zaragoza, Córdoba, Cartagena y Logroño.

También se espera una importante mayoría en las provincias donde se hallan dichas ciudades.

Los republicanos de la izquierda

(Continúa en la Ultima de esta Sección.)

Asociación de Tipógrafos

A LOS TRABAJADORES Y AL PUBLICO EN GENERAL

Con el mayor gusto comunicamos por este medio a los trabajadores y al público en general que en el día de ayer han sido solucionadas las divergencias que existían entre la Empresa DIARIO DE LA MARINA y la Asociación de Tipógrafos en General y la Unión Nacional de Linotipistas, firmándose conjuntamente las bases que regularán el trabajo en los talleres de dicha Empresa, a entera satisfacción de todas las partes.

Asociación de T. en General.

HOY SE TRATARA DE PONER A FLOTE UN BARCO EMBARRANCADO

THREE RIVERS, Canadá, junio 28, (AP.) — El vapor Beaverburn embarrancó cerca de este puerto hoy por la noche. El buque se fué sobre un banco durante una tormenta eléctrica que castigó toda la región. Hasta el lunes no se harán esfuerzos para ponerlo a flote, durante la pleamar.

EN GUANABO SE AHOGO AYER UNA JOVEN SEÑORITA

A pesar de los auxilios que se le prestaron fué imposible a los médicos devolverle la vida

GUANABACOA, junio 28.— DIARIO, Habana.— Esta tarde se estaban bañando en la playa de Guanabo varias jóvenes, entre las que figuraba Luisa Silva Martínez, de 23 años de edad soltera y avecindada en la calle de Colón número 29, en la Habana, la cual iba acompañada de otra joven nombrada Josefa Gómez, de 25 años y del mismo domicilio. La primera fué batida por un fuerte oleaje que la arrastró lejos de la orilla.

La compañera de Luisa, dándose cuenta de que ésta había perdido el conocimiento, dió algunas voces de auxilio y al oirla se lanzaron al agua Alberto Garzón García, de 21 años de edad y Antonio Román Cueto de 23 años, residentes en Suárez 52 y Picota, 46, respectivamente, logrando el primero conducir a la joven hasta junto a la orilla, aunque fué necesario sacarlo por haber estado a punto de ahogarse también.

Conducida la joven Silva a la Casa de Socorro de esta villa, fué asistida por los doctores Gustavo Cardelle y Tomás Cornejo auxiliado del practicante Mora, siendo inútil cuanto hicieron los médicos por devolverle la vida a la joven Silva.—Cortés, corresponsal.

INTENSA OLA DE CALOR SUFREN LOS EE. UNIDOS

La perturbación del Golfo entró en tierra por Kingsville pero con su fuerza perdida

WASHINGTON, junio 28. (AP).—Gran parte de los Estados Unidos, desde la región de los montes Apalaches hasta las Montañas Rocallosas, sufrió hoy temperaturas anormalmente altas.

En otras muchas ciudades el calor fué intensísimo. El Bureau del Tiempo vaticina que el calor se mantendrá en los próximos días.

LA PERTURBACION DEL GOLFO

CORPUS CHRISTI, Texas, junio 28. (AP).—La tormenta tropical que estuvo varios días en el Golfo de México, causando algunos temores en la costa meridional de Texas, entró hoy sobre tierra por Kingsville.

La perturbación había perdido ya gran parte de su fuerza. El viento, al sentírsele en la costa, era de intensidad moderada.

A NUESTROS FAVORECEDORES, A LAS ASOCIACIONES OBRERAS Y AL PUBLICO EN GENERAL

Un periódico de esta capital, la ética de cuyo dueño es de todo el mundo bien conocida, se ha aprovechado, y no es la primera vez, de la no publicación del DIARIO DE LA MARINA para lanzar sobre esta institución y sobre mí las versiones más falaces e insidiosas.

No satisfecho con ser el Eolo de esta tempestad en un vaso de agua, se aprovecha de nuestro forzado silencio e informa al público mentirosamente de lo que, dada nuestra momentánea indefensión, bastara un mínimum de caballerosidad y decencia para ser relatado con un poco más de respeto a lo verídico.

Hace dos semanas el personal que trabaja a las órdenes de quien sería simplemente pintoresco si no obrase con tanta perfidia, le presentó un ultimátum, entre cuyas cláusulas rezaba la quizás única en la historia de las querellas entre el capital y el trabajo, la de que el propietario había de comprometerse a tratar a los obreros sin sus groserías e insultos habituales. El DIARIO DE LA MARINA **pudo,** en el concepto estricto del vocablo, hacer públicas las originales peticiones del personal del aludido periódico. Pero no **pudo,** en el sentido más amplio del mismo, porque hay cosas que sólo **pueden** hacerlas los que se han disciplinado para la vida en ciertas normas que se adquieren en los establecimientos penales.

Me veo en la dura necesidad de informar al público, de una vez y para siempre, de cuanto ha ocurrido y viene ocurriendo alrededor del problema de la prensa.

En la prensa cubana ha entrado recientemente un sujeto para lo único que puede entrar un elefante en una biblioteca, para hacer destrozos. Con el dinero llegado a sus cajas por turbios cauces de explotación al pueblo, se empeñó en adquirir todos los periódicos. Por lo que al DIARIO respecta, el propósito fracasó en su umbral, porque la Junta Directiva no lo admitió, ni siquiera como dueño de cinco acciones. Entonces, lleno de soberbia, juró acabar con las empresas de que no había conseguido adueñarse. Y para ello aspira a introducir la desmoralización en los distintos sectores del periodismo nacional.

En lo material, ha ideado el "dumping". Así sucumbirán—piensa él—y podré apoderarme de todos, elevando después los precios a mi gusto, como **único** señor del **mercado** (nueva asociación en su codicia de las dos palabras subrayadas) para que el público me resarza de los perjuicios que actualmente vienen originándome estos planes.

En lo moral, pretende convertir el periódico—vehículo de ideas, savia de la mente y del alma—en un vulgar billete de lotería. Para eso, frente a la ilegítima agresión a la libre emisión del pensamiento, se doblega silenciosa y sumisamente, imposibilitando la gallardía de la protesta común. ¡Bien vale una rifa la censura! ¡Bien compensan unos pesos la claudicación!

Pero ¿la hay después de todo? ¿Cuál es la ideología de una reluciente sortija y de un fajo de **gold coin?** En un sitio es oposicionista, porque desde allí le conviene halagar al público, que compra ejemplares. En otro sitio es gubernamental, porque desde allí le interesa servir a los funcionarios, que tienen malas pulgas. ¡Esto es intolerable!—grita en la redacción de sus **cólegas y corroboradores.** ¡Hay que calentar el horno para los que vengan **dispués!** Y en cuanto sale a la calle y tropieza con el primer amigo del Gobierno, llueven las protestas de su adhesión al Presidente, a los Secretarios de Despacho, al Partido y a sus Jefes, al comité de barrio y a sus sargentos, sus fuertes golpes de pecho para jurar la lealtad a sus principios, sus ofrecimientos de cooperar al triunfo de la política del gobierno con sus bonos, sus fincas, sus casas ¡qué sé yo!

Las masas, que muy raras veces se equivocan, el pueblo, que sigue siendo **vox Dei,** lo ha conocido ya. Y le cambió el nombre. No le ha valido ni la estruendosa farsa de la dadivosidad, en que, precedido y acompañado de un trompeteo ridículo, convierte el reparto de unas raciones en la propaganda de un negocio editorial, sirviéndole a cada pobre, en su escudilla, junto con el mísero trozo de vianda la parte alícuota de humillación que se recibe con la caridad espectacular y pregonada. El pueblo que lo conoce le llama ahora el Judas.

Concretándonos al punto que se debate diré que es falsa de toda falsedad la versión publicada por el famoso propietario. Yo no he discutido bases ningunas con la representación de los gremios. Yo las **acepté absolutamente** todas sin leerlas. Díjeles que no me hacía perder el sueño la amenaza del **boicott,** pues no dependiendo económicamente el DIARIO de los obreros, ni aspirando yo ahora ni nunca, a ningún cargo electivo, aceptaba las bases simplemente por un principio de moral social, como demostración de mi desinterés y como prueba de que complacería a los gremios por simple y pura simpatía.

¿Se preguntará el público a qué se debe lo ocurrido? No lo creo, porque todo el que ha entrado ayer en el DIARIO traía ya de la calle una exacta impresión personal del asunto. Se adivinaron certeramente la procedencia del golpe, la triste connivencia y hasta el precio de la misma.

El personal que presta en esta casa sus servicios sigue siendo el mismo. El resultado—contra lo que el **cólega** pudo presumir—constituye la realización de uno de mis más vehementes deseos personales, desde hace tiempo expuesto en los talleres del DIARIO; y es que todo el personal quede agremiado. Por conveniencia de ellos y por interés de la Empresa. Algunos no querían hacerlo, por razones íntimas que teníamos que respetar. Desde ayer lo han efectuado, con mi absoluto beneplácito.

Quizás en otra oportunidad, cuando sea dable la expresión con mayor libertad, vuelva sobre algunos detalles del asunto. Hoy hago punto para retornar a mi licencia bien ganada.

José I. RIVERO

UN HOMBRE MATA A SU AMIGA, HIERE A SU ACOMPAÑANTE Y TRATA DE SUICIDARSE LUEGO

Los vió conversando y sin que tratara de averiguar nada, les disparó, cegado por los celos

MARIANAO, junio 28.— DIARIO, Habana.— En el barrio de Curazao se desarrolló esta noche una escena de sangre motivada por los celos. Un hombre, de treinta y un años de edad, dió certero balazo a una joven de veinticinco años de edad que hasta hacía unas semanas había sido su íntima amiga. Después de consumado el hecho, al ser conducido por las autoridades, al Juzgado de Instrucción, en un descuido ingirió ocho o diez pastillas de permanganato con ánimo de suicidarse.

(Continúa en la Ultima de esta Sección.)

"INFORMACION" SALE ESTA TARDE

Esta tarde, solucionadas todas las dificultades habidas, sale nuevamente a las seis INFORMACION

SE HA OFRECIDO REABRIR HOY EL CENTRO OBRERO

Miembros de la Confederación Nacional Obrera visitaron al Jefe de la Policía Nacional

Cumpliendo los acuerdos de la última reunión efectuada por el pleno de la Confederación Nacional Obrera de Cuba, una comisión nombrada al efecto, visitó en el día de ayer al Jefe de la Policía Nacional, comandante Carrerá, pidiéndole permitiese la reapertura del Centro Obrero de Revillagigedo 8.

Integraron la Comisión los señores César Vilar, secretario general de la Confederación Nacional Obrera de Cuba; Jacinto González, por el Sindicato de Metalúrgicos y Similares; Ignacio González y otros más.

Según nos informó la Comisión, el Jefe de la Policía les prometió que hoy permitiría la reapertura del Centro Obrero, el cual ha permanecido clausurado desde el pasado día veintitrés.

LA MAYORIA DE LA CAMARA OFRECE COMO GARANTIA A LOS CONSERVADORES, MODIFICAR ALGUNOS DE LOS ARTICULOS DE SU REGLAMENTO Y DIAFANIZAR OTROS

Se teme que los conservadores hagan fracasar la Reforma si persisten alejados como ahora

NUEVA MOCION PRESENTADA

Si la Cámara de Representantes celebra sesión esta tarde—cosa improbable—puede asegurarse que toda ella será dedicada a discutir la moción suscripta por el Comité Parlamentario Conservador Ortodoxo y apoyada por todos sus correligionarios de la minoría, en la que se solicita la destitución inmediata del Secretario de Gobernación, a quien los oposicionistas acusan de haber infringido el artículo 25 de la Constitución al establecer la censura previa a la prensa.

Para discutir la referida moción será necesario suspender los preceptos reglamentarios por las tres cuartas partes de votos emitidos por los

(Continúa en la Ultima de esta Sección)

FUE ROBADA UNA OFICINA DE CORREOS

La caja de seguridad apareció en las afueras de Florida, con su puerta rota, y sin valores

FLORIDA, junio 28.— DIARIO, Habana.— Un robo verdaderamente escandaloso ha sido registrado hoy en esta localidad.

En horas de la madrugada fué violentada una puerta del edificio del Correo y sacada del mismo la caja de caudales, la cual, después de puesta sobre una carretilla de mano de la misma oficina, fué trasladada a las afueras del pueblo donde la rompieron y extrajeron todos los valores que contenía, ascendentes a unos seiscientos pesos, en efectivo y sellos del Correo.

Han sido detenidos ya varios individuos por sospechas de que sean los autores de este atrevido robo, el que todo el pueblo comenta.

Considérase por algunos que el hecho ha sido motivado a causa de la situación que ocupa la casa de Correos, situada en un extremo del pueblo y en lugar poco concurrido.

El jefe de la Oficina señor Oscar Rodríguez y los demás empleados merecen el mejor concepto y consideración de esta sociedad, por lo que no existe la más mínima sospecha sobre ninguno de ellos.— Alvarez, corresponsal.

NUEVO SERVICIO DE FARDOS POR LA VIA AEREA

Será inaugurado el día primero de julio. Se cobrará 25 cts por cada libra de peso del bulto

Un nuevo servicio entre los varios que ya rinde la aviación entre nosotros, quedará inaugurado el próximo día primero del entrante mes. Se trata del servicio de fardos y bultos postales por la vía aérea a través de toda la República. El peso de cada bulto no podrá exceder de veinticinco libras y sus dimensiones mayores serán ed tres pies y medio de largo por dos y medio de ancho, los cuales abonaron veinticinco centavos por la primeral ibra o fracción menor que ésta y veinticinco centavos por cadal ibra o fracción adicional. Este franqueo podrá ser cubierto con los sellos del correo aéreo o con los del corriente si se consigna la frase «vía aérea» o «correo aéreo».

En los bultos que se envíen por el correo aéreo, no podrá incluírse ninguna carta o nota escrita, así como tampoco se admitirá en dichos bultos otros paquetes dirigidos a persona distinta de la que sea el destinatario. Los fardos que se envíen por la vía aérea podrán ser certificados abonando por separado de su tarifa normal el importe de este certificado y también podrán sellarse para «entrega inmediata» si así se desea estos dos aspectos del servicio, se pagarán con sellos de los que ordinariamente se utilizan para iguales fines en el correo terrestre.

Este nuevo servicio que implantara la Secretaría de Comunicaciones, es extensivo a todos los lugares de la República, pues en el caso de que los envíos procedan o se dirijan a puntos que no estén comprendidos en la ruta aérea nacional, serán enviados a su destino utilizando la vía ordinaria más rápida, con lo que siempre resultarán entregados con mayor anticipación que si se hubiese utilizado solamente el correo ordinario.

LOS AVIADORES POST Y GATTY NO HAN PODIDO SALIR POR MAL TIEMPO

TOKIO, junio 29, (lunes), (AP.)— Un despacho de la agencia de noticias Rengo dice que los aviadores Wiley Post y Harold Gatty han puesto el principio de su vuelo de 2,100 millas hasta Nome, la capital de Alaska, hasta hoy por la tarde, en vista de los informes meteorológicos adversos. Los dos aviadores pensaban salir de Khabarovsk, en la Siberia ,para lanzarse sobre el Pacífico, al amanecer.

El despacho dice también que el pequeño desperfecto que sufrió el monoplano Winnie Mae durante el vuelo de 350 millas desde Blagoveschenks, fué reparado durante la noche por varios mecánicos rusos de la ciudad.

DOS REGIMIENTOS SE ALZARON EN CUZCO, PERU, PIDIENDO LA REFORMA DE LA LEY ELECTORAL

La Junta de Gobierno dice que los alzados protestan por el regreso de S. Cerro

LIMA, Perú, junio 28. (AP).—Un regimiento de Infantería embarcó esta noche para Mollendo a bordo del crucero «Grau» a fin de unirse a las tropas de Arequipa en un movimiento contra la guarnición de Cuzco, donde dos regimientos de Infantería se rebelaron anoche pidiendo al gobierno de Lima la revisión de la nueva ley electoral.

Un comunicado oficial publicado por la Junta de Gobierno anuncia que el décimo quinto regimiento de Infantería de Cuzco, apoyado, al parecer por el décimo tercero de Puno, se adueñaron de la guarnición de la primera ciudad, pero que otras unidades militares acuarteladas en Cuzco no han participado en la defección.

«Un grupo de oficiales, acaudillados por el comandante Cabrera, se rebelaron en Cuzco y depusieron a las autoridades», dice el comunicado. «Los insurgentes pretenden justificar sus actividades pidiendo la modificación de la ley electoral.

Los rebeldes enviaron un telegrama a Lima, firmado por el «Comité Popular» informando al Gobierno que el pueblo de Cuzco ha decidido pedir que la Junta reemplace la ley electoral con otra que sea más sencilla de comprender. El mensaje agrega que el comandante Cabrera ha sido escogido para dirigir a los insurgentes.

El Prefecto de Policía de Arequipa ha telegrafiado que Cabrera, al frente del décimo quinto de Infantería, sublevado, celebró una reunión con algunos comunistas apoderándose del cuartel de la policía, pero que esta y la Guardia Civil permanecen fieles al Gobierno de Lima.

Una de las primeras medidas de los insurgentes ha consistido en establecer la censura.

SE HA REBELADO LA GUARNICION PERUANA DE CUZCO

LIMA, Perú, junio 28. (AP).—La Junta de Gobierno ha confirmado hoy la noticia publicada por el periódico «Patria» relativa a que la guarnición militar del Cuzco se había rebelado durante la noche pasada protestando contra la decisión del Gobierno de autorizar el regreso a este país del ex-presidente provisional, teniente coronel Sánchez Cerro, que se hallaba en el extranjero desde que fué derrocado en marzo.

El periódico dice que anoche uno de los comandantes regimentales del Cuzco tomó posesión del edificio de la administración, arrestó al comandante divisional y se puso al frente de los dos regimientos de Infantería de la guarnición.

El gabinete, según «Patria», ha ordenado la movilización de la guarnición de Arequipa para abatir la rebelión, y ha hecho al mismo tiempo un llamamiento a los insurgentes para que se retiren de su posición.

GUAS INCLAN, DECANO DE LOS ABOGADOS

La mayor votación registrada en el Colegio de Abogados fué la obtenida ayer: 825 votos

Con la retirada del doctor Armando Rosales de su candidatura al Decanato del Colegio de Abogados de la Habana, la lucha comicial de ayer para la renovación parcial de la Directiva para el bienio 1931 a 1933, se concretó a las ocho Diputados y al secretario y vice del Colegio.

A las ocho de la mañana comenzó la justa, en medio de enorme entusiasmo de los colegiados; muchos de los candidatos desde hora temprano comenzaron a afluir al local de la biblioteca del Tribunal Supre-

(Continúa en la Ultima de esta Sección.)

REGRESARA AL PERU EN PLENA REVOLUCION

EL TENIENTE CORONEL Luis M. Sánchez Cerro, embarcó ayer en Panamá, hacia el Perú, casi al mismo tiempo que en Cuzco estallaba un movimiento revolucionario militar, en favor de su regreso al país. Sánchez Cerro es candidato presidencial en las próximas elecciones generales peruanas, y hasta ahora el Gobierno Provisional le negó el derecho a volver al Perú.

EL «MAUEL ARNUS»

Esta tarde a las cuatro, llegará procedente de Barcelona, vía Nueva York, el vapor «Manuel Arnús».

LA FERIA DE OBISPO MOSTRO EL ESPLENDOR QUE DISFRUTA AUN LA TRADICIONAL CALLE

Mujeres, flores, música y alegría fué el resúmen de la fiesta original celebrada anoche para iniciar la descomunal venta conjunta organizada por los comerciantes de la referida rúa

Como prueba elocuente de la animación reinante en la noche de ayer en la calle de Obispo, con motivo de la Feria organizada por los comerciantes de la misma, ofrecemos a nuestros lectores la presente composición gráfica. En primer término, un bello conjunto de flores y mujeres. A la izquierda, un grupo de lindas empleadas de esos comercios que obsequiaron a la concurrencia con variadas muestras de perfumería. Y por último, un aspecto de la calle de Obispo, durante la celebración de la original fiesta

¡Calle de Obispo! Nombre simbólico que va, a través de los años, unido a los acontecimientos habaneros. Decir «calle de Obispo», es evocar ese simbolismo del comercio urbano. Años tras años, fué la sede de los grandes establecimientos de novedades. A merced del tiempo, su reputación se fué acrecentando. Y así como la Quinta Avenida, nos hace pensar en New York, Alcalá y Puerta del Sol, en Madrid y la Avenida del Dos de Mayo nos evoca a Buenos Aires, la calle de Obispo «es» la Habana.

Ese nombre guarda esencia tradicional. Vió épocas de esplendor en los tiempos de la colonia y cuando la consolidación de la República era un hecho. Era el foco de la ciudad comercial que se desarrollaba con una intensidad vital extraordinaria. Y es—ahora igual que antes—arteria de gran ciudad, que ofrece lo más «chic» en un rasgo galante.

La marcha fué—a través del tiempo—larga y penosa. La «calle de Obispo» parecía sentirse un tanto cansada. Y momentos hubo en que su tradicional esplendor parecía iba en decadencia. Fué entonces cuando el ánimo de los que en ella laboran quiso evitar la faceta gris en las páginas doradas de la hasta entonces bulliciosa rúa.

(Continúa en la Ultima de esta Sección.)

M.E.C.D. 2016

DIARIO DE LA MARINA

Editado por la Cía. DIARIO DE LA MARINA (S. A.) cuyo programa consiste «en la defensa de los intereses generales y permanentes de la Nación cubana, de los especiales de la Colonia española establecida en la misma y de la unión y armonía entre los diversos elementos que conviven en el país». —Art. 1o. de los Estatutos.

FUNDADO EN 1832

Dirigido hasta 1919 por D. Nicolás Rivero y Muñiz

PRECIOS DE SUSCRIPCION AL «DIARIO DE LA MARINA»

Habana y Provincias
Mes . . . . $ 1.60
Trimestre . . . „ 4.20
Semestre . . . „ 8.00
Año . . . . . „ 15.00

Extranjero
Trimestre . . $ 5.00
Semestre . . . „ 9.50
Año . . . . . „ 18.00

Edición Dominical (Para el extranjero solamente)
Semestre . . . $ 3.00
Año . . . . . „ 5.00

OFICINAS:
HABANA
Prado 103
NEW YORK
516 Fifth Ave.

TELEFONOS:
Redacción, Administración, Quejas, etc. C. Privado . . M-7911
Imprenta . . . M-9665
Máquinas . . M-3450
Anuncios Clasificados A-3338
Radio . . . M-7714

C A R A C A S

(Por ANGELINA E. DE GARCIA NARANJO)

¿Qué es lo que tiene Caracas, que se apodera del alma de los que la ven por vez primera? ¿Qué hechizo flota en el ambiente, que se introduce en el corazón y se posesiona de él a perpetuidad? ¿Qué magia, qué encantamiento tienen sus moradores, que se adueñan de la voluntad y del albedrío?

Hace tres meses llegué a esta ciudad con el temor que siempre inspira lo desconocido, o más bien, lo que por primera vez se va a contemplar. No era para mí, desconocida esta tierra de la que había oído tantas descripciones pintorescas. Ya había aprendido a quererla a través de sus leyendas heroicas, de sus tradiciones interesantes y del privilegio único de ser la cuna del espíritu más refinado y el corazón más grande que ha palpitado en América; pero ni en libros ni en relatos pude percibir ese algo indefinible y acariciador que satura la atmósfera y subyuga el espíritu. Apenas hube llegado la brujería de la ciudad se introdujo en mi alma y la conquistó para siempre.

¿Y en qué consiste esa brujería? ¿Cuál es la causa de esa fascinación? ¿Es la cordialidad de sus gentes? ¿Es el prestigio de las montañas que la rodean? ¿Es la tradicional hospitalidad venezolana? ¿Es la belleza de sus mujeres? Algo de todo eso y mucho de lo último.

Hace poco tiempo me decía en París un amigo mío, recién llegado de este país:

—Usted verá que «remarquable» cantidad de mujeres hermosas hay en Venezuela». Y arrastraba más las erres al acordarse de las caraqueñas.

Yo lo he confirmado. Asistí a una fiesta suntuosísima y quedé deslumbrada. Las caraqueñas son mujeres bellas, elegantes, distinguidas. Hay tipos castellanos purísimos, otros, criollos deliciosos; las razas del norte se asimilan a este medio y se convierten en una graciosísima amalgama de pasiones latinas y serenidades nórdicas. Hay rosas europeas injertadas en familias venezolanas, que producen una floración exótica de mujeres exquisitas y espirituales. Así pues, en un salón, yo he podido observar los más variados tipos, los contrastes más originales: ojos azules sobre piel morena, que me recuerdan los de Tabaré; ojos gitanos, sombríos, insinuantes, como los que Zuloaga copió del Albaicín; ojos negros, inmensos sobre cutis de azálea; ojos verdes, tranquilos como el mar tropical; ojos negrísimos de obsidiana, contrastando con un marco de cabellos de plata.

Y la ciudad va de acuerdo con sus mujeres porque es bella y esencialmente femenina. Yo la he visto al amanecer, cuando se envuelve coquetamente en las gasas de sus nieblas, como una andaluza que se arrebuja en los encajes de su mantilla para asistir a la misa del alba. Y sevillana en Caracas cuando se prende en el corpiño el rojo de sus búcares y el gualda de sus araguaneyes; sevillana es por su gracia y su gentileza; por el donaire de sus mujeres; por su alegría despreocupada y sus inesperadas melancolías, y también por ese dejo delicioso de su idioma que abrevia las palabras y suprime las terminaciones.

Yo he vivido horas deliciosas e inolvidables en esta ciudad; por eso hoy, en vísperas de mi partida, he querido verla una vez más, he recorrido sus calles estrechas congestionadas por el tráfico; he pasado por la esquina de San Francisco y por su ceiba, por la Universidad y el Capitolio; he visto otra vez la casa de Bolívar, con su patio de granados; he vuelto a contemplar los bellos cuadros de Salas que decoran sus muros; he pasado por las anchas avenidas de sus suburbios elegantes; y, por fin, he ascendido a esta eminencia, he llegado a la benemérita casa de San José del Avila para abarcar desde aquí, con la vista, todo el conjunto maravilloso, para grabar en mis retinas lo que tan bien impreso llevo en el corazón.

Caracas es toda luz y ritmo, toda gracia y alegría. Se acurruca mimosa, junto a su abuelo, el Avila, trepa juguetona por las colinas, coqueta y traviesa se escapa y se extiende por valles y praderas. Las montañas celosas la cercan y la vigilan; pero no podrán impedir su desenvolvimiento. Ella se sacudirá la tutela y seguirá su marcha hacia el porvenir, con las audacias de la urbanización. Pero aún moderna y civilizada, no podrá destruir jamás el influjo embrujador de sus tradiciones y su linaje; y seguirá viviendo entre búcares y caobos, embriagada por el perfume de sus flores y siempre criolla y tropical, refrescará sus ardores con el abanico de sus palmeras.

Mis ojos no se cansan de mirar el paisaje; el sol orfebre se va entre nubes de topacio y amatista y pone toques de oro y rubí sobre todas las cosas. Sobre un tapial en ruinas, trepa la primavera de una bugambilia; y arriba, la tarde azul inmensa, donde un negro zamuro que extiende sus alas, serenamente finge la cruz de un avión.

Comienzan a desdibujarse las cosas y se esfuman las siluetas culebreantes de los árboles. La sombra juega a las escondidas bajo los bambúes que el viento balancea con ritmo de abanicos, y el agua repasa dulcemente las perlas de su rosario de cristal. En la lejanía del cielo surge un lucero tímido, tembloroso, parpadeante. La sombra avanza y Caracas, la coqueta comienza a ponerse sus joyas: sus collares de luz, su diadema de brillantes. Yo miro y vuelvo a mirar hasta que se me empañan los cristales y las luces se alargan.

Caracas, tu tienes para mí un prestigio único; el de haberme hecho olvidar que estoy en tierras extranjeras; tú me has hecho sentir las caricias de mi patria inolvidable. Caracas, cómo te pareces a México!

En estos momentos tienes toda la belleza y la idealidad de las cosas que se van. Pero tú no te vas; tú te quedas con tu cielo azul, con tu ambiente lleno de sol y cargado de ensueño. Yo soy la que me alejo, a mis nieves vuelvo; pero cuando está entre los míos; cuando rodeada de mis hijos, me siente junto a la gran chimenea que calienta nuestro hogar, yo calmaré la impaciencia de sus ojos inquisidores y la vehemencia burbujeante de sus preguntas sobre sus bocas queridas; haré oír mi voz en medio de la algarabía y comenzaré mi relato:

—Allá al otro lado del mar hay una ciudad muy bella que se llama Caracas....

¡Menos Nicotina!

CIGARROS

GENER

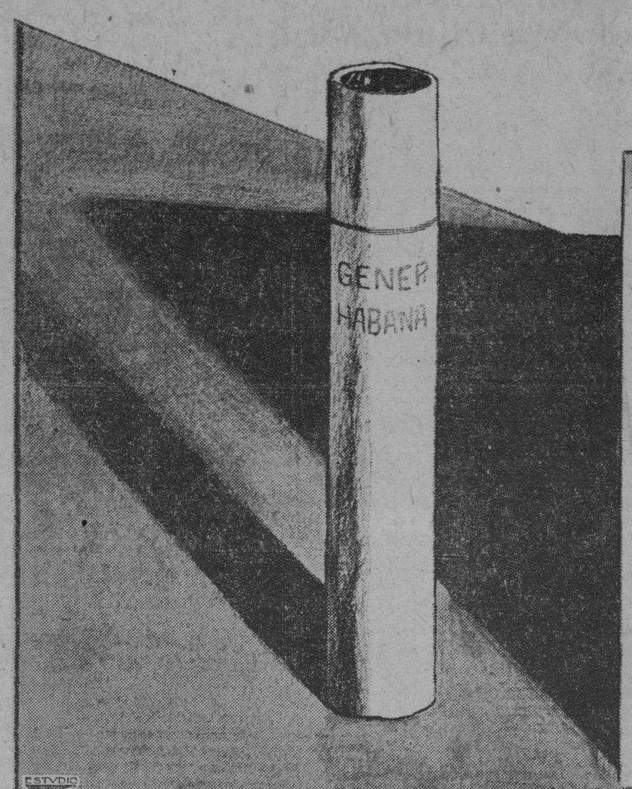

El paladar y la condicion de un cigarro se consiguen ligando distintas clases de tabaco.

Todo cigarro contiene una cierta cantidad de nicotina, pero en tanto menor proporción cuanto mejor sea la calidad del tabaco empleado en la liga y mas acertada la proporción de las distintas clases de tabaco que entran en ella.

El estudio para dar con la mejor fórmula de liga y el empleo del tabaco mas selecto, dan por resultado el mejor cigarro y el que menos nicotina contiene.

Ese es el secreto del cigarro GENER. Haber encontrado y venir usando desde hace años la fórmula definitiva que garantiza científicamente la menor cantidad de nicotina en el mejor cigarro que cabe fumar.

Por lo cual puede afirmarse que el cigarro Gener, en cualquiera de sus tipos, es: "El cigarro perfecto"

MERCADO PARA LAS MIELES Y CERAS CUBANAS

En Liverpool hay una demanda considerable y estos productos entran sin pagar los aranceles

El Cónsul de Cuba en Liverpool dió cuenta a la Secretaría de Estado que existe en ese mercado una gran demanda de miel de abejas y cera, productos estos que entran por las aduanas de ese puerto libres de derecho, por lo cual existe un gran oportunidad para los exportadores de Cuba.

Advierte asimismo el referido cónsul en su informe, que al hacerse esas exportaciones, en el caso de que se hicieran, se debe tener en cuenta que la miel que se envíe sea absolutamente pura y envasada en barriles de doscientas a trescientas libras cuando más, así como que sería conveniente envasarlas en latas de sesenta libras cada una, como lo hacen los exportadores de California y de Canadá, con el objeto de facilitar la venta directa a los importadores de víveres.

Con respecto a este producto el referido cónsul en Liverpool manifiesta a la superioridad que el mercado de esa ciudad adquiriría toda la cera que se le enviara, ya que existe gran demanda de ese producto.

También se refirió en su informe nuestro cónsul a la piña en conserva, y en cuanto a esto advierte que la piña debe mandarse despues de madurarse en la mata, que es la manera de que guste al paladar de los ingleses.

Es este el motivo, dijo por último, de que tiene mayor aceptación la piña de Hawai que la de cualquiera otra región donde crece este producto, inclusive la de Cuba, que les resulta algo ácida.

EL DR. M. ALONSO AMPUDIA

Recientemente, mientras se encontraba recorriendo los terrenos de la finca de su propiedad, en Camagüey, el doctor Manuel Alonso Ampudia, fué atacado por un toro que saltó una cerca que circunda parte de dicha finca.

El doctor Alonso Ampudia recibió varias lesiones de carácter menos grave, pero se halla ya en período de franca mejoría.

Formulamos votos por el total restablecimiento del doctor Alonso Ampudia, quien es prestigioso miembro de la Comisión del Servicio Civil y con cuya amistad nos honramos.

M A T A N C E R A S

SALVADOR BENAVIDES

El último duelo.

Falleció en la madruga del sábado el muy estimado caballero, que era miembro de prestigiosísima familia de esta sociedad.

Expiró en su residencia de la calle de Maceo, víctima de mal cruento que venía minando su existencia día a día.

Lo rodeaban los suyos en esos postreros instantes, y junto a la cabecera de su lecho encomendaban su alma a Dios, los hermanos que lo idolatraban, Isidoro, José Ramón y Caridad.

Matanzas pierde con el fallecimiento de Salvador Benavides, al hombre bueno y generoso, que fué espejo de caballeros, ciudadano íntegro e intachable, y persona que por su afabilidad y su grandeza de alma, supo captarse las mayores consideraciones.

Están de duelo por esta pérdida sensible las casas de Maribona y de Sardiñas, las de Iglesias y Valdes Cartaya, la de Figueroa y Pollo, vinculadas todas por lazos de parentesco a ese apellido de Benavides.

Para sus atribulados familiares van estas líneas de condolencia, muy sentidas, muy expresivas.

TRIUNFO LA ARTISTA

Como estaba previsto.

Exito grande, inmensísimo, el que se anotó la distinguida profesora de música Laura Rayneri, presentando en el Auditorium de la Habana, a la graciosísima chiquilla Nenita Urquiza y García, verdadera maravilla del teclado, e intérprete fielísima de los grandes maestros del piano.

Un programa plagado de escollos y dificultades ejecutó Nenita ante el selecto y brillantísimo concurso que en la tarde del viernes acudió al Auditorium para admirarla.

Repleta la sala y en su mayoría integrada, aquella concurrencia por amateurs y consagrados artistas, en todos los labios florecía el elogio, el adjetivo para la pequeñísima artista que con tanto gusto, tanta corrección y maestría tanto deleitó a cuantos la escuchaban.

Los Sánchez Fuentes allí presentes, Fepito Echániz, entre los espectadores, los Rayneri, toda esa aristocracia musical habanera, proclamaron el triunfo de la niña Urquiza, como la autora de un astro, que ha de fulgurar en nuestro firmamento con destellos de oro.

La colonia matancera en la Habana acudió al concierto, respondiendo orgullosa a los augurios que de triunfo y victoria hice en estas «Matanceras.»

Allí estaban las Penichet, las Boscowitz, las Torriente, las Lovio, las Urioste, las García, Estorino, Moreno, etc. etc., gozando con los lauros que para la Atenas conquistaba esa nueva atenjense.

Fué una fiesta espléndida.

Una verdadera consagración, de la que a los doce años de edad, hace gemir al teclado y lo hace vibrar, infiltrándole los sentimientos y los efluvios de impecable gusto artístico.

Enhorabuena, Nenita.

DE ALTA

Laudelina Villa.

Ha abandonado las salas del hospital «Francisco María Fernández», completamente restablecida, despues de la delicadísima intervención quirúrgica a que la sometiera el doctor Antonio J. Font Tió, crujano de dicho establecimiento.

Operación que fué un éxito.

Un triunfo más de ese joven médico, de cuya maestría se hace eco día a día la prensa local, y los que como yo tenemos la encomienda de informar a los diarios habaneros de cuanto ocurre en el terruño.

He visto a Laudelina Villa despues de su operación.

Y de sus propios labios oí cuán grande es su gratitud y su reconocimiento para el médico a quien debe la vida.

INVITACIONES

Para una boda.

Acusaré recibo de la esquela que me trae hoy el correo, y que dice así: Irene Sánchez de Dante y Manuel Dante Silvera, tiene el gusto de invitar a usted al matrimonio de su hijo Lauce José con la señorita Hortensia García Grual.

Hortensia Grual de García y Francisco García Méndez, tienen el gusto de invitar a usted al matrimonio de su hija Hortensia con el señor Lauce José Dante Sánchez.

La ceremonia tendrá efecto en la Iglesia de Nuestra Señora de la Caridad de la Habana.

Quedo agradecido a la cortesía.

POSPUESTA UNA FIESTA

Por el mal tiempo.

Las lluvias constantes que durante toda la semana han caído en esta provincia, han hecho que se suspenda la fiesta que tenía anunciada para hoy en la finca de sus padres en las inmediaciones del central «Hershey», el simpático joven Heriberto González Horta.

Imposible ofrecerla con el tiempo reinante.

Porque hubiera perdido todo su atractivo de no desarrollarse en los jardines como estaba proyectada.

¡Qué sensible!

EL CLUB GARDENENSE

Institución habanera.

Llega a mi mesa una galante invitación para un gran baile que tendrá efecto el próximo día cuatro de Julio, en la casa Prado 125, sede de dicho Club.

Elementos pertenecientes a la Perla del Norte han fundado esa sociedad en plena Habana, para recreo de cuantos lejos del terruño, residen actualmente en la capital.

Agradecido quedo por esa invitación.

LA ULTIMA NOTA

Para un on dit....

Para anunciar para muy breve fecha la formalización de un compromiso amoroso que ha de despertar grandes simpatías.

Conocidísima la pareja incógnita de esta nota.

Cuyas relaciones serán para todos, como lo han sido para el cronista, la más grata sorpresa.

No diré más por hoy.

Manolo JARQUIN

SE PIDE EN CAIBARIEN LE REBAJA DEL PRECIO DE LA LUZ ELECTRICA

CAIBARIEN, junio 28. DIARIO. Habana.—Previa invitación hecha por la Asociación de la Prensa, se han reunido las representaciones del Comercio y de la Industria de las sociedades colectivas obreras y el pueblo para pedir rebaja del flúido eléctrico.

Fueron aprobadas las tarifas presentada por la Unión de Corresponsales de DIARIO DE LA MARINA e «Información «Mundo», «País» y «Heraldo».

Distintas representaciones usaron de la palabra.

El Presidente de la Asociación, doctor Caparó, recomendó toda clase de gestiones sin violencias, desarrollándose dentro del mayor orden.

Illa, Corresponsal.

ARROLLADO UN HOMBRE POR UN AUTOMOVIL EN LA CARRETERA CENTRAL

CABAIGUAN, junio 28.— DIARIO, Habana.— Un automóvil que transitaba por la carretera Central arrolló al ciudadano José Pérez que recibió lesiones graves.

El chofer que manejaba el vehículo se nombra Ceferino Fernández.—Corresponsal.

434 BAJAS SE REGISTRAN EN MANGUITO DE CONSUMO DE ALUMBRADO ELECTRICO

MANGUITO, junio 28.— DIARIO, Habana.— El Comité Central Pro Abaratamiento del flúido eléctrico ha hecho entrega de 434 bajas de consumidores a la oficina de la Compañía Cubana de Electricidad.

Este número constituye la casi totalidad de los consumidores locales, quienes no habiendo sido complacidos en la rebaja del cincuenta por ciento en el precio del flúido, prescinden completamente de los servicios de la Compañía.—Dr. López, corresponsal.

$800,000 DE AZUCAR SE ADQUIRIRAN POR VARIAS COMPAÑIAS EN MATANZAS

MATANZAS, junio 28. DIARIO, Habana.—Ha cerrado sus puertas por quiebra el acreditado café «El Suizo», instalado en el importante barrio de la Marina, frente a los muelles y junto a las oficinas públicas, cuyos dueños anteriores se retiraron completamente enriquecidos.

800,000 SACOS DE AZUCAR SERAN COMPRADOS

Se asegura que la existencia de 800 sacos de azúcar que se encuentran almacenados en esta ciudad serán comprados por las compañías de «Hershey» y «Arrechavaleta» y «Galván Lobo» los que serán embarcados por La Habana y Cárdenas, continuando, por tanto, inactivo nuestro puerto en el que hace ya varios meses que no entra un solo vapor.

LA POLICIA CON ARMAS LARGAS

La Policía Municipal ha comenzado hoy a prestar sus servicios con armas largas.

Corresponsal.

Estado del Tiempo

Nota del mediodía del domingo:

Depresión en el extremo Sur de Tejas, extendiéndose las bajas presiones por el Golfo de Campeche y siguiendo hasta el Golfo de Mosquitos. En el resto del Mar Caribe la presión es casi normal, con buen tiempo. En el Atlántico al Sur de las Bermudas y porción sudeste de los Estados Unidos hay también buen tiempo con barómetro normal.

Pronóstico para el lunes: buen tiempo. Vientos flojos a moderados variables. Algunas turbonadas después del mediodía.

Observatorio Nacional.

Dr. BARALT-MEDINA
ESPECIALISTA DE LA «ASOCIACION DE DEPENDIENTES»
Vías Urinarias y Enfermedades Venéreas.
Consultas y Tratamientos:
De 11 a 1 a. m. De 6 a 8 p. m.
Consulado, 7. Edificio «Marta».
Teléfono M-1095.

NEVERAS TRADE MARK OSOBLANCO
PORCELANA Y ESMALTE
EN MUEBLERIAS Y FERRETERIAS

MARCAS Y PATENTES
Lorenzo S. Ruiz
— En práctica desde 1912 —
Edificio Casteleiro, Departamento 401
Oficios 18. Cable y Telégrafo:
«TRADEMARK»
Teléfonos: I-4341 y A-9746
HABANA
Esta oficina cuenta con archivo clasificado para la investigación de las marcas.

DR. P. M. SOUZA
Garganta, Nariz y Oídos.
Hospitales de New York, Viena, Budapest, Habana.
San Lázaro 226, de 2 a 4.

FARMACIA
DROGUERIA
"JOHNSON"
DE TURNO LOS LUNES
Obispo Nº 30 TELEFONO-A-2129.

LA MAYOR
35 EDIFICIOS
700 EMPLEADOS
SARRA
DROGUERIA
ABIERTA TODOS LOS DIAS
TODA LA NOCHE LOS MARTES
A-8020 A-3641

Agentes para Anuncios en EUROPA:
E. BOURDET & Cie
antes DAVIGNON, BOURDET & Cie
9, Rue Tronchet, PARIS
19, 21, 23, Ludgate Hill, LONDRES

FARMACIAS DE TURNO

LUNES

HABANA

Calle y número	Teléfonos
Máximo Gómez 344. .	M-4690
Avenida de la República y San Francisco . . .	U-6815
Pi y Margall 20. . . .	A-2120
Máximo Gómez 44. . . .	M-5494
Habana 42	M-4895
Desagüe y M. González	U-7700
Padre Varela 227 . . .	M-5089
Ayesterán y Bruzón . .	U-6919
A. Simón Bolívar 141. .	M-4050
A. Simón Bolívar 55 . .	M-4466
Padre Varela 1	U-1144
Zenea y Soledad. . . .	U-1693
General Aguirre 26. . .	M-4543
Padre Varela 32	U-6795
Antonio María Lazcano 114	M-4774
R. Martínez Alonso 41 .	M-4036
Estrada Palma 36. . . .	M-4404
General Silverio Sánchez Figueras 84	M-5312
Riela 99	M-5386
A. de Bélgica 57. . . .	M-4288
Avenida de Bélgica y Zenea.	M-4244
Pocito y Oquendo. . . .	U-6660
Manuel Suárez 90. . . .	M-5677
América Arias 115 . . .	M-5588
General Aguirre y Estrada Palma	M-4343
Desagüe 15 esq. a Marqués González	U-7700
Carlos III 263.	U-1114

VEDADO

Calle 5a. núm. 38 entre E y F. . . F-2696 y	F-6210
Calle J núm. 1 esquina a Calzada.	F-6128
Avenida Wilson 130, entre 10 y 12	F-6144
Calle 17 núm. 330, entre A y B	F-6089
Calle 23 y C	F-6246
Gertrudis y Tercera . .	X-3085

VIBORA

10 de Octubre y Colina .	I-4244
10 de Octubre y San Mariano.	I-7727
Milagros y F. Poey. . . .	I-7882
Concepción y San Anastasio	I-7340
Martí y Arnao, Reparto Santa Amalia	I-7409
Concepción y Avenida de Acosta	X-2244
San Mariano y Armas .	X-3023

JESUS DEL MONTE Y SANTOS SUAREZ

San Benigno y Zapotes. .	I-7575
A. Presidente Gómez 2 .	I-7475
10 de Octubre 145 . . .	M-5035
Santa Emilia y Paz. . . .	I-7458
Remedios y San José . .	I-7358

LUYANO

Fábrica y Santa Felicia .	X-3995
y	X-2769
Calzada de Luyanó 3 . . .	I-7237
Concha y J. Abreu. . . .	X-2424
Calzada de Güines y Rita	No tiene

CERRO

Calzada del Cerro 697. . .	I-7401
Churruca 29	I-7650
Salvador y S. Quintín. . .	I-7602

Nota. — Este grupo deberá prestar el servicio público todo el día y la noche de los domingos siguientes: Febrero 8; Marzo 22; Mayo 3; Junio 14; Julio 26; Septiembre 6; Octubre 18 y Noviembre 29.

Satisfaccion
Dentaduras $25.00
Coronas de Oro. . $ 5.00
Piezas de Puentes $ 5.00
Empastaduras. . . $ 2.50
DR. MIZELL
DENTISTA AMERICANO
O'REILLY esq. a VILLEGAS

ABOGADOS VILLAREÑOS VIENEN A LOS COMICIOS DEL COLEGIO HABANERO

SANTA CLARA, junio 28. DIARIO, Habana.—Más de cien abogados villareños embarcaron rumbo a esa capital con motivo de participar en el día de mañana en las elecciones que efectuará el Colegio de Abogados.

Los mencionados letrados son adictos al doctor Guas Inclán, al que proponense sacar triunfante.

Armando Machado.

NO HAY
ALMORRANAS
POR ANTIGUAS Y REBELDES QUE SEAN QUE NO SE CUREN EN POCOS DIAS POR EL TRATAMIENTO MIXTO
GOTAS ESCULEOL
Y BALSAMO SUELTA
ALIVIO INMEDIATO
EXITO SEGURO, AUN CUANDO HAYAN FRACASADO LAS DEMAS MEDICACIONES
A. FOURIS, 13 Rue Lacharrière, PARIS (XI)

VICHY ETAT
VICHY
Manantiales del ESTADO FRANCES
VICHY HOPITAL
Afecciones del Estómago y del Intestino
VICHY CELESTINS
Agua de régimen de los Artríticos Diabéticos - Hepáticos - Gotosos
VICHY GRANDE GRILLE
Enfermedades del Hígado y del Aparato Biliario
1/4
En todos los Cafés
VICHY CELESTINS
VICHY HOPITAL
Aperitivo higiénico - Digestivo ideal.

Suscríbase al DIARIO DE LA MARINA

M.E.C.D. 2016

El mejor gusto en cigarro

PARTAGAS ESPECIAL

16 CIGARROS REDONDOS Y GRUESOS

Pruébelos usted y hallará una nueva sensación al fumar.

PUERTO

NO HUBO MOVIMIENTO

Durante el día de ayer domingo no se registró ningún movimiento en el puerto, pues ni la llegada ni salida de barcos travesía.

LOS QUE VIENEN EN EL «ULUA»

En el vapor «Ulúa» de la Flota Blanca que llegaron hoy de Nueva York, vienen el tenor Julián Oliver, que canta por las Estaciones de la National Broadcasting Co. de Nueva York; Rafael de los Reyes y señora; Enrique García San Miguel; señor y señora de Serrano; Oswaldo Osorio, del periódico «Diario del Comercio», de Barranquilla, que van con sus familias; W. W. Robert, oficial del New York Telephone Co. de Nueva York y señora y otros.

LOS QUE VIENEN EN EL «VENEZUELA»

En el vapor «Venezuela» que llegará hoy de Valparaíso y escalas, viajan señor y señora Harld Lang; el abogado de San Francisco Teodoro Hale y señora; Jay Newcity, del «New York Works»; el abogado de la Lubrom Co. licenciado DeLert Wakelle y señora.

EL FERRY «GUANABO»

Despachado para el río Almendares salió el ferry «Guañabo», convertido en cabaret flotante.

SETECIENTAS CINCUENTA TONELADAS DE AZUCAR

El vapor italiano «Anfora», tomará para Europa 750 toneladas de azúcar.

Recital de la Srta. Gabriela Mistral

Mañana, martes a las nueve de la noche, ofrecerá un recital de sus últimos versos, inéditos, la gran poetisa yeducadora Gabriela Mistral, que ha venido dictando un curso de conferencias para los socios de la Hispano-cubana de Cultura. El acto tendrá lugar en el Principal de la Comédia.

Como conocen nuestros lectores, la señorita Mistral brinda lo que se recaude al fondo para editar en francés los libros de Martí según iniciativa del Instituto de Cooperación Intelectual de la Liga de las Naciones.

He aquí el programa del interesante acto de mañana.

1.—Martí, Caballero, por la señora Blanca Z. de Baralt, que conoció íntimamente a Martí y va a estudiarlo en su aspecto de gentleman.

2.—Recitación de poesías de Martí por la señora Agueda Azcárate de Durán-Castillo.

3.—Números de canto, por Rosalía García Orellana, acompañada al piano por María García Orellana.

4.—Lectura de sus últimos poemas, inéditos por Gabriela Mistral.

NOTA.— Las localidades están a la venta en el Principal de la Comedia, al precio de un peso la luneta y ochenta centavos la butaca, teléfono A.-6737.

OBSEQUIOS EN DINERO

Por el hecho de haber publicado varias veces la relación de personas favorecidas con los cheques-efectivo que está distribuyendo entre las clases populares el Jabón Aguiló, hemos recibido algunas cartas interesándonos que demos participación a los comunicantes en tales obsequios en dinero.

Huelga decir que no es a nosotros a quien tienen que dirigirse los peticionarios, sino a D. Antonio Aguiló, fabricante del afamado producto de su nombre, que acaso pueda incluírles, si se lo merecen, en ese apetecible reparto de dinero.

1d. 29.

UN HOMBRE HERIDO GRAVE

TRINIDAD, junio 28. DIARIO. Habana.—En la tarde de hoy fué herido de una puñalada el vecino de esta ciudad señor José Hernández Peña, el cual se encuentra en grave estado.

Según se ha averiguado, fué herido por un individuo de apellido Chaviano y sin que mediaria entre ambos disgusto ni discusión alguna.

Después de curado de primera intención, Hernández Peña fué conducido al Hospital, donde los doctores Ponce, Triana Valle y Lara Rodríguez, le practicaron una operación quirúrgica.

Panadés,

UN COMERCIANTE CHINO HA SIDO ABSUELTO AL NO SER COMPROBADA LA ACUSACION

El señor José Nip, comerciante estimado por la colonia china de la Habana, para quien el Ministerio Fiscal interesaba la pena de seis años y un día de presidio mayor por el delito de robo, ha sido absuelto por sentencia dictada por la Sala Segunda de lo Criminal de esta Audiencia. Fué defendido por el doctor Ricardo Ponce, quien se anotó un nuevo triunfo jurídico.

Los Grandes Especialistas Italianos Enseñan el Método de Aceites de Palma y Oliva

Para Conservar ese Cutis de Colegiala

Y en todo el mundo, 23,723 expertos en el cultivo de la belleza, recomiendan a sus clientes no usar más jabón que Palmolive

PEZZA, *de Nápoles. Recomienda a las bellezas napolitanas que quieran conservar "el cutis de colegiala", el uso del jabón Palmolive.*

CECILE ANDRE, *de Palermo. "Palmolive es el único jabón en que puedo confiar para limpiar y suavizar el cutis."*

SALVINO, *de Venecia Otro gran especialista italiano, famoso entre las beldades venecianas.*

EUGENIO, *de Milán. "En un jabón de aceites vegetales, éstos penetran en los poros en forma no lograda por los jabones ordinarios."*

Conociendo el valor de los aceites de palma y oliva, el famoso Pezza, de Nápoles, dice: ***"Ninguna mujer merece un cutis bello, si deja de observar esta importante, diaria regla de belleza: Lávese la cara mañana y noche con jabón Palmolive"***

Armando Pezza

DESDE Milán, activo e industrioso, hasta Nápoles, soñador y embriagado de luz, las mujeres italianas están descubriendo la manera de conservar el cutis de colegiala, del mismo modo que lo han hecho sus hermanas de otros 15 países. Están siguiendo el consejo de los expertos.

Eugenio, de Milán; Pezza, de Nápoles; Andre, de Palermo; Salvino, de Venecia. Son ellos, todos, figuras salientes entre los que se dedican al cultivo de la belleza.

Sus servicios profesionales son solicitados por las Casas Reales, por las famosas estrellas de ópera de La Scala y por otros innumerables clientes de rango.

Todos reciben la misma indicación

Cualquiera que sean los problemas del cutis qué surjan, todos los distinguidos clientes de los grandes especialistas en belleza italianos, escuchan las mismas palabras como regla fundamental: "La piel necesita antes y por encima de todas las cosas, una total limpieza dos veces al día".

Esa limpieza, extremo tan vital para la belleza, se logra, en la máxima forma, con el uso del jabón Palmolive. Hágase una buena espuma con ese jabón, dése con ella masaje en el cutis y, a continuación, enjuáguese con agua tibia primero y fría después.

A las mujeres que desean consultarse sobre belleza, se les recomienda, en Nápoles, el Salón de Pezza.

El esplendoroso cutis de la mujer italiana típica, es conservado en toda su finura con el uso regular del jabón Palmolive.

Los aceites de palma y oliva del Palmolive forman una rica espuma que desaloja, de la manera más suave posible, las impurezas que obstruyen los poros. Una vez terminada esa limpieza del cutis, un masaje con hielo es estimulador. Puede que usted quiera un poquito de crema antes de ponerse los polvos. Pero, ¡ante todo, Palmolive!

Los especialistas italianos forman parte de un vasto grupo internacional (23,723 de ellos ¡Piense eso!), todos los cuales recomiendan Palmolive. Su contenido de aceites, su suave y gran eficacia, son cosas únicas, dicen los especialistas. Lo creen ideal para el baño también. Lo que no deja de ser una indicación muy práctica, puesto que el Palmolive no cuesta más que 10 centavos la pastilla.

En Hollywood

76 entre 80 especialistas en belleza recomiendan Palmolive.

En Hollywood, donde tantas beldades de fama ponen su belleza en manos de los más expertos profesionales, el jabón Palmolive es recomendado en 76 entre 80 salones de belleza. Estos especialistas prefieren Palmolive, según dicen, porque es seguro, suave y de gran eficacia. Es el medio que usan en Hollywood para conservar "ese cutis de colegiala."

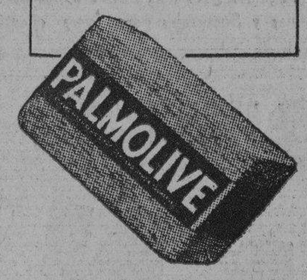

Conserve Ese Cutis de Colegiala

Por $1.50 Semanal

ASOMBRESE: por $1.50 SEMANAL puede Ud. adquirir este radio Mattox, que es el Napoleón del Espacio, por su insuperable voz, resistencia y perfección.

Compárelo con los demás radios y seguramente será un admirador del Napoleón del Espacio.

Tenemos Muebles desde los más Lujosos hasta los más Modestos

Compramos, cambiamos, alquilamos y vendemos muebles a plazos a todas partes de la República

"EL LEADER"

LA MUEBLERIA MAYOR DEL MUNDO

Belascoaín, entre San Rafael y San José. Teléfono: U-1610

BRILLANTE VELADA CELEBRADA EN LA SOCIEDAD C. ARENAL

El sábado por la noche, en los elegantes salones del gran Palacio del Centro Gallego se celebró la brillante velada de todos los años con que la juventud que forma en la sociedad «Concepción Arenal» para rendir pleitesía a la ilustre pensadora del mismo nombre honra y prez de la Galicia inmortal. Un numeroso y selecto concurso llenaba las amplias salas del gran palacio, destacándose las damas y las damitas que con su gracia y elegancia otorgaban solemne brillantez al magnífico acto.

La presidió el presidente social, señor Angel Alonso, rodeado del señor presidente del Centro Gallego, señor Méndez Neira y miembros del Ejecutivo.

El presidente de la Sección de Cultura del Centro Gallego, señor Antonio Reymóndez.

El presidente de la Sección de Bellas Artes del Centro Gallego, señor Fernando Manceira.

El presidente de esta sociedad, señor Angel L. Alonso.

El secretario general de la misma, señor Antonio Rivera.

El presidente de la Sección de Cultura de esta sociedad, señor Francisco Pérez.

La vicepresidenta de dicha Sección señorita Teté Bruzón.

El presidente de la Sección de Sports, señor Jorge Vallina.

El presidente de la Sección de Recreo señor Bernardo Cosina.

La presidenta del Comité Femenino, señora María Luisa Bruzón de Alonso.

La bella y gentil secretaria señorita María del C. Novás.

Señor director y Profesorado del Plantel «Concepción Arenal», del Centro Gallego.

Dr. Francisco J. Almodóvar.

Dr. José A. Vila.

Abrió la velada pronunciando elocuentes palabras el señor Angel L. Alonso, explicando la alta significación del acto.

La velada tuvo dos preciosas partes en las cuales tomaron valiosa parte la señorita Mercedes Mariño, primera actriz; la señora Mercedes Menéndez, notable soprano; la señorita Consuelo Martínez, notable flautista; Joaquín Riera, talentoso actor; Rafael Prada, elocuente barítono; Alberto del Pozo, exquisito virtuoso del violín; el tenor Rafael Izquierdo y de la culta profesora señorita María del Carmen. Unos y otros fueron encanto de la concurrencia, ejecutando overturas, recitaciones, canciones, varios números musicales, boleros, danzas, vals, solos de violín y algunos más en los cuales cada uno de los artistas ejecutantes obtuvo ruidosos aplausos y calurosas felicitaciones.

Al terminar la primera parte hizo uso de la palabra nuestro distinguido amigo el doctor Francisco J. Almodóbar, quien pronunció un discurso de elocuentes y elevados conceptos, enalteciendo la obra de la insigne gallega, obra que calificó de inmortal. Fué muy aplaudido.

COMPAÑIA CERVECERA INTERNACIONAL, S. A. CERVECERIA POLAR

Se avisa por este medio a los tenedores de Bonos de esta Compañía Cervecera Internacional, S. A., que el Cupón No. 32 vence el día primero del próximo mes de Julio, y que el referido Cupón puede presentarse para su cobro, a partir de esa fecha, en cualquiera de las Oficinas de The National City Bank of New York, en esta República, así como también en el Banco Comercial de Cuba y sus Sucursales.

Asimismo se advierte a los portadores de dicho Cupón, que además del 2% que se viene descontando desde la promulgación de la vigente Ley de Obras Públicas de 15 de Julio de 1925, se descontará otro 2%, por el período de Febrero 1 a Junio 30, 1931, para cubrir el impuesto creado por la Ley de Emergencia Económica de Enero 29, 1931, que grava estos intereses.

Por lo tanto, se deducirá de cada Cupón No. 32, la suma de $0.65 (SESENTA Y CINCO CENTAVOS); es decir: $0.35 por el 2% de la Ley de Obras Públicas y $0.30 por el 2% de la Ley de Emergencia Económica, este último a partir de Febrero 1, 1931, o sea desde la vigencia del nuevo Impuesto.

Habana, Junio 27 de 1931.

EMETERIO ZORRILLA.
Presidente.

NEVERAS
TRADE MARK
OSOBLANCO
PORCELANA Y ESMALTE
EN MUEBLERIAS Y FERRETERIAS

Planos Antiguos y Modernos

De Agrimensores e Ingenieros. Derroteros, haciendas, repartos y fincas. Busca de planos y antecedentes. Calle 19 No. 511 entre 12 y 14. Vedado.

3d-26 27 y 28.

MARCAS Y PATENTES

Ricardo Moré

(Ingeniero Industrial)

EX-JEFE DE LOS NEGOCIADOS DE MARCAS Y PATENTES.

BARATILLO 7. TELEFONO A-6439

APARTADO DE CORREOS 796

Se hacen traducciones técnicas y legales del inglés al español.

LA EVENTUAL BAJA DE LA PESETA FACILITA LA INVERSION DE CAPITALES EN ESPAÑA

Disponemos para la venta de magníficas casas en Madrid y principales capitales de España rentando un 10, 12 y 14 por ciento.

Vendemos espléndidas propiedades rústicas que pueden ser adquiridas a la mitad de su valor.

Admitimos órdenes por teléfono

EDUARDO DEL RIO

Agente Oficial de Contratación de Fincas

Avenida de Eduardo Dato, 6, Madrid, (España)

Teléfonos 16,316 y 18,256

Cuentas corrientes en los principales Bancos;

International Banking Corporation; Anglo South American Bank; Credit Lyonnais; Banco de España, Banco Hipotecario de España, etc.

Pan American Airways, Inc.

REBAJA GENERAL DE LAS TARIFAS

HAVANA-MIAMI $28.00

Dos Horas de Delicioso Viaje. Servicio Diario en combinación con los más rápidos trenes de los E. U. A.

Cómodos y Lujosos Aeroplanos Tri-Motores Equipados con Radio Servicio de Pasajeros y Correo Internacional a las

ANTILLAS-CENTRAL Y SUR AMERICAS

Pida informes en nuestra oficina

Telf: M-2222. PRADO No. 13. Telf: A-2222

Por ser el Perjudicado el Enfermo está en su perfecto derecho de exigir y tomar

CARABAÑA

-EL PURGANTE DE ABSOLUTA CONFIANZA-

Para que nada Perjudique el Cutis use en el baño y tocador EL JABON DE CARABAÑA

M.E.C.D. 2016

¡Venga!

FERIA de Obispo

JUNIO 29 A JULIO 4

COMPAÑIA de SEGUROS

CUBA

La decana de las Compañías de Seguros de Accidentes del Trabajo establecidas en el país

Oficinas y Dispensario Médico

OBISPO 75, edificio propio

TELEFONOS:

Centro Privado: M-6901 - M-6902

APARTADO 2526 HABANA

BANCO ASTURIANO DE INDUSTRIA y COMERCIO

OVIEDO

Capital suscrito	Ptas.	10.000.000
„ desembolsado	id.	6.000.000
Fondo de Reserva	id.	3.410.000

Sucursales y Agencias en Arriondas, Avilés, Carreña de Cabrales, Infiesto, La Felguera, Llanes, Mieres, Moreda, Salas, San Esteban de Pravia, Turón y Villaviciosa.

Operaciones de banca en general.

Caja de Ahorros Imposiciones a fecha fija.

Corresponsales únicos del Banco de Bilbao en Astúrias

Pagamos giros de América a nuestro cargo y de nuestras Agencias y Sucursales por nuestra cuenta y por cuenta de aquel

MERCADO DE TABACO

Están en el mercado, y de un día a otro han de mover clases bajas, fabricantes locales de cigarrillos que tienen comprometidas algunas cantidades.

También miran tripas limpias y viejas de Vuelta Abajo, en varios almacenes, exportadores para el Norte y fabricantes de Tampa.

Comisionistas que compran para embarcar con destino a Europa, han de registrar luego otras cantidades, y acaso otros compradores se muestren activos en seguida. Entre estos, los fabricantes que han comprometido lotes de capas nuevas de Partido y Vuelta Abajo.

De esas operaciones iremos dando cuenta cada día, o al siguiente de verificarse los registros.

LA RAMA QUE ENTRO

El sábado llegaron a los patios de los ferrocarriles, en varias casillas, las partidas de tercios y pacas siguientes:

De Remedios, para Echevarria y Pérez, 120.

De San Luis de Pinar del Rio, para Manuel García Pulido, 107.

De Placetas, para González y Vázquez, 89.

De Santa Clara, para Hermann Diehl, 52.

De Remedios, para Echevarria y Pérez, otra casilla con 77.

En camiones recibieron ciento cincuenta tercios, procedentes de Cabalguán, los señores Menéndez y Compañía.

También recibieron estos señores, procedentes de Santa Clara, cincuenta y cinco tercios.

TOTALES EXPORTADOS

En anterior información dimos los totales de tabaco en rama exportados durante el mes de mayo próximo pasado, y hoy ofrecemos el apunte de las cantidades de manufacturas exportadas en el mismo mes.

Son las siguientes: 4.942.236 tabacos; 5.307,576 cigarrillos, y 6.145 kilogramos de picadura.

Durante mayo del año pasado se exportaron: 5.621,353 tabacos; 11 millones 671,468 cigarrillos, y 6,220 kilogramos de picadura.

EN LOS CINCO MESES

Desde el primero de enero hasta el 31 de mayo del presente año se exportaron: 21.373,936 tabacos; 26 millones 287,533 cigarrillos, y 33442 kilogramos de picadura.

En el mismo período de tiempo del año pasado se exportaron: 25.301,520 tabacos; 39.583,658 cigarrillos y 39 mil 978 kilogramos de picadura.

LA TARIFA DE SAN JUAN

El Gremio de Escogedores de San Juan de los Yeras, provincia de Santa Clara, ha acordado la tarifa que ha de regir en los talleres de escogida de tabaco que se abran en aquella localidad. Conforme con dicha tarifa, el tercio sale a seis pesos y ochenta y cinco centavos.

LA TARIFA DE SAN DIEGO

Nuestro corresponsal en San Diego del Valle, señor Andrés Salcedo, nos informa que el Gremio de Escogedores de tabaco de aquel pueblo acordó la siguiente tarifa:

Apartadura de una a siete clases, $0 50 la arroba; engavilladura de primera, segunda y manchado, un peso; engavilladura de sextas, terceras y octavas, un peso, también el tercio; manojeo de ochen a manojos el tercio, $0.35; enterciadura de ciento cincuenta libras, $0.30; enterciadura de 170 libras, $0.40; despaladura, $0.15; moja de 150 libras, $0.30; moja de 170 libras, $0.40.

MERCADO GANADERO

Entraron el sábado en Luyanó diez y seis carros con reses, procedentes de Camagüey. Dicho ganado fué metido en los corrales del Matadero Industrial.

LOS PRECIOS EN PIE

Precios pagados por consumidores en los mercados de origen:

Vacuno:

En Oriente, de 2½ a 2¾ centavos con el 5% de descuento.

En Camagüey, de 2½ a 2¾ centavos con el 5% de descuento en la finca, y sin descuento en la ciudad.

En Las Villas, de 2½ a 2¾ centavos con el 10% de descuento.

En Pinar del Rio a 2½ centavos, pero pesado y entregado en Luyanó.

También se ha pagado a 2¼ centavos en Camagey y Oriente.

El lanar: de 3½ a 5 centavos.

De cerda: del país, de 7 a 10 centavos.

Matadero de Luyanó.

En el Matadero de Luyanó se sacrificaron las siguientes reses:

Vacuno, 183; de cerda, 150; lanar, 120.

Los precios que rigieron en el este matadero fueron:

Vacuno, de 10 a 13 centavos; cerda, de 25 a 32; lanar, de 25 a 40.

Matadero Industrial.

En este matadero se sacrificaron las siguientes reses:

Vacuno, 371; de cerda, 309; lanar, 48.

Los precios que rigieron fueron:

Vacuno, de 9 a 11 centavos; cerda, de 25 a 32; lanar, de 25 a 40.

OPINIONES DE VALORES

NUEVA YORK, junio 27. Luis Mendoza y Ca.)—De E. F. Hutton & C.: El mercado habla por sí solo; aun sus mejores amigos hacen votos por que su firmeza ayude a crear los acontecimientos fundamentales necesarios para el mantenimiento del alza.

De J. S. Bache & Co.: Aunque el mercado parece estar alto si se le compara con el de hace una semana, es curiosa la incredulidad del público, que no compra, sino vende. Ello solo indica que es improbable en estos momentos una reacción verdaderamente fuerte.

OFICIAL

República de Cuba. — Secretaría de Obras Públicas. — Negociado del Servicio de Faros y Auxilios a la Navegación. — Edificio de la Secretaría de Obras Públicas. — Calle de Sol frente a Aguiar. — Habana.— ANUNCIO. — Habana, 29 de junio de 1931. — Hasta las diez de la mañana del día 29 de julio de 1931, se recibirán en la Sección de Personal, Contratos, Bienes y Suministros, proposiciones en pliegos cerrados, para la contratación del servicio de comunicación y abastecimiento con los faros de: 1—Cabo de San Antonio; 2—Cayo Jutias; 3— Punta Gobernadora; 4— Cayo Diana, Piedras del Norte, Cruz del Padre y Cayo Bahía de Cádiz; 5— Cayo Frances, Cayo Caimán Grande y Cayo Paredón Grande; 6— Punta de Practicos y Punta de Maternillos; 7 — Punta Peregrina, Vita, Sama y Lucrecia; 8— Punta de Maysi; 9 — Punta de los Colorados, Cayo Piedras del Sur y Cayo Guano del Este; para el año fiscal 1931-1932, y entonces dichas proposiciones se abrirán y leerán públicamente. Se darán pormenores a los que lo soliciten. — E. J. BALBIN, Ingeniero Jefe del Negociado del Servicio de Faros y Auxilios a la Navegación.

6691 — 6 alta 29.

OFICIAL

REPUBLICA DE CUBA. — SECRETARIA DE OBRAS PUBLICAS. — SECCION DE PERSONAL, CONTRATOS, BIENES Y SUMINISTROS. — COMISION LOCAL PERMANENTE DE SUBASTAS. — OFICIAL. — ANUNCIO.—Habana, 23 de junio de 1931. — Hasta las 9.30, a. m., del día 29 de julio de 1931, se recibirán en el local de Subastas de esta Sección, en la Secretaría de Obras Públicas, sita en Sol y Aguiar y en las Jefaturas de los Distritos Provinciales, Proposiciones en Pliego cerrado para la Subasta General para el Suministro de «Aceites y Grasas», durante el Año Fiscal de 1931 a 1932, con destino a la Secretaría de Obras Públicas y sus Dependencias en la Habana y en el Interior de la República y entonces se abrirán y leerán públicamente. En esta Sección y en las Jefaturas de los Distritos mencionados se facilitarán los Pliegos de Condiciones, Modelo de Proposición y demás detalles a los que los soliciten. — ESTEBAN DUQUE ESTRADA, INGENIERO JEFE. — PRESIDENTE DE LA COMISION LOCAL PERMANENTE DE SUBASTAS.

29, 30 Jun.— 1, 2, 27 y 28 Jul.

RESUMEN DE NOTICIAS

NUEVA YORK, junio 27. (Luis Mendoza y Ca.)—La producción petrolera de la cuenca de East Texas en la semana terminada el 24 de junio fué de 355.000 barriles diarios; merma de 11,000 respecto a la semana anterior.

Indiana Pipe Line declaró un dividendo trimestral de 25 c. pagadero el 15 de agosto a los accionistas registrados el 24 de Julio: lo mismo que el anterior al rebajarse el tipo anual.

Pennsylvania R. R. obtuvo en Mayo un ingreso neto por explotación de $3.690,000 contra $9.640,000 en Mayo de 1930.

Bradstreets's dice que el comercio detallista no reflejó todavía los efectos estimulantes del plan de moratoria propuesto por el Presidente Hoover, aunque se hizo menos perceptible el decaimiento que se notaba en la semana anterior.

Los tribunales de Oklahoma decretan con carácter provisional la administración judicial de los terrenos petroleros de la cuenca de Oklahoma City propiedad de la Missouri Kansas & Texas, y la St Louis & San Francisco R. R. El gobernador Murray alega que ha sido violado el inciso 22 que prohibe a las compañías de servicios públicos retener tierras durante más de siete años a menos que les sean necesarias para el sostenimiento de su negocio. Proyéctase tomar análoga medida contra otras compañías.

Chicago & Northwestern obtuvo en Mayo un ingreso neto por explotación de $297,000 contra $1.446,000 en mayo de 1930.

Las directivas de Standard Oil of New York y Vacuum Oil han hecho un arreglo modificando la base de la fusión y disponiendo el cambio de 2½ acciones nuevas por cada acción de Vacuum y acción por acción de la S. O. N. Y. El nuevo plan será sometido en breve a la ratificación de los accionistas. La nueva compañía se llamará Socony - Vacuum Corporation.

Safeway Stores ha sido el mejor postor en la subasta del activo de 31 tiendas de Clarence Saunders of Northern California Ltd. El precio es de 82,000 pesos aproximadamente.

La Bolsa de Berlín abrió firme y con poca actividad.

DOLZ Y CUÉ

ABOGADOS
RICARDO DOLZ
PEDRO CUE ABREU
ENRIQUE DOLZ
JOSE GRODSICH
ARTURO GARCIA RUIZ
ANTONIO LEAL
SERVANDO LLANIO
EZEQUIEL REVILLA

BUFETE ASOCIADO
ANTONIO BRAVO CORREOSO
SANTIAGO DE CUBA

EMPEDRADO 5
HABANA

PROCURADORES
FRANCISCO LOPEZ RIVOM
ISIDORO RECIO MONTEJO
JESUS FIGUEREDO AGUERO

CABLE Y TELEGRAFO RIDOLZ

Junio 24 de 1931.

Sr. Antonio Larrea,
Presidente de la Compañía de Seguros
"El Iris",
Empedrado 34,
Ciudad.

Re: Concepción de la Valla 19

Muy señor mio y amigo:-

Acuso recibo del cheque de esa compañía #72 de fecha de hoy sobre el Banco de Nova Scotia por la cantidad de un mil ochocientos pesos ($1.800.00), que me entregaron en pago de la indemnización por los daños causados por incendio a la Casa Concepción de la Valla #19, propiedad de la Sra. Adelaida Blanco Vda. de Dolz, a quien represento y el cual ha sido endosado a su favor por el acreedor hipotecario.

Permítame darle las gracias y expresarle mi satisfacción por la rapidéz y justicia conque Vds. han resuelto este asunto pues no dudo que debe constituir un "record" en los anales de las compañías de seguros que al segundo día de ocurrido el siniestro se haya pagado la indemnización.

Sin mas, me repito,

Suyo ss. y amigo,

Enrique Dolz.

Enrique Dolz.

ED/1g.

CARTA SOBRE VALORES

NUEVA YORK, junio 27. (Luis Mendoza y Ca.) — Al parecer, hay en perspectiva prolongadas negociaciones y ciertas demoras en llegar a un acuerdo con Francia respecto a la moratoria de las deudas de guerra. Aunque sufren alguna decepción quienes esperaban que se llegara inmediatamente a un acuerdo Washington confía al parecer en el éxito definitivo del plan. La probabilidad de que se conceda ayuda financiera a la América del Sur se columbra como mayor posibilidad, insinuándose que el Presidente va a hacer unas declaraciones respecto al asunto dentro de una semana o dos.

Es indudable que el Presidente está desarrollando heroicos esfuerzos por promover la estabilización económica, sobre todo al ver que sus proposiciones referentes a la moratoria han dado tan satisfactorios resultados. Por lo tanto, sería de razón suponer que la Comisión de Comercio Inter-Estatal hallará en ello un estímulo para expeditar su actuación en cuanto al aumento de tarifas pedido por los Ferrocarriles.

A juzgar por la actuación de los valores ferroviarios durante la sesión de ayer ante el mero rumor de que se había concedido la mitad del aumento, el mercado encuentra en ese reajuste una causa justificada de optimismo respecto a la situación ferroviaria.

Sea cual fuere la posición técnica del mercado, no hay discusión posible en cuanto a su vigor. Por debajo del mercado hay evidentemente una fuerte demanda.— Thomson & McKinnon.

DEBILIDAD AGOTAMIENTO

ANEMIA

VINO y JARABE

Deschiens a la Hemoglobina

Los Médicos proclaman que este Hierro vital de la Sangre es muy superior a la carne cruda, a los ferruginosos, etc. — Da salud y fuerza. — PARIS.

N. GELATS & Co.

Habana BANQUEROS Aguiar 106-108

Vendemos cheques de Viajeros Pagaderos en todas partes del mundo y Cartas de Crédito Circulares en las Mejores Condiciones.

"SECCION DE CAJA DE AHORROS"

Recibimos Depósitos en esta Sección Pagando de 3 por 100 Anual.

Todas estas operaciones pueden efectuarse también por correo.

Historia del Arte

En todos los tiempos y pueblos

Por KARL WOERMANN

Las más completas y la más autorizada de cuantas obras similares se han pubilcado hasta la fecha.

Edición ilustrada con 6.000 hermosos fotograbados.

6 voluminosos tomos con 5.000 páginas de texto.

Lujosa encuadernación.

Podemos servir ejemplares completos al precio de $75.00 pagaderos en mensualidades de $5.00.

Adquiera la HISTORIA del ARTE por WOERMANN y tendrá la mejor obra en su género por el precio más módico.

Pida Ud. prospecto explicativo.

COPIAS DE CUADROS FAMOSOS

Ofrecemos a nuestra numerosa clientela una novedad en copias de los más famosos cuadros de los pintores más célebres, hechas por un procedimiento especial que se ajustan en todo al original y que tienen el aspecto de un verdadero cuadro pintado a mano.

La impresión es hecha en bulto, como si fuera pintura y están barnizados, dándole por tanto una exactitud increible y una duración notable. Tienen además la ventaja de estar montados en tela y también los tenemos ya montados en sus marcos de gran novedad. Miden unos 20 x 30 ctsm.

Precio de las láminas en tela, pero sin cuadro $0.60.

Las mismas, pero montadas en su marco especial $1.20.

VISTAS ESTEREOSCOPICAS

Acabamos de recibir hermosas colecciones de vistas estereoscópicas coloreadas y en relieve, con preciosos modelos de desnudos artísticos tomados del natural en las Galerías de Arte de París. Estas vistas son de modelo simple o sea una sola figura, pero impresas por un procedimiento nuevo que permite ver por medio de unos lentes de colores que vienen con cada colección, detalles bellísimos no perceptibles a simple vista, debido a los colores empleados en las tintas de la impresión. Son una verdadera novedad.

Precio de cada colección de 6 modelos $1.50

DOS OBRAS INTERESANTES DE GABRIELA MISTRAL

NUBES BLANCAS. Sus más hermosos versos. 1 tomo rústica $0.40

LECTURAS PARA MUJERES. Hermosas narraciones que tienen el doble objetivo de instruir y deleitar a la par que instruye sobre el aprendizaje del lenguaje. Precio del ejemplar encuadernado..... .. .. $2.50

VIDA DE FERMIN GALAN

Por J. ARDERIUS Y J. DIAZ FERNANDEZ

Biografía política de Fermín Galán el mártir de la Revolución Española con estudio de sus ideas políticas y sus propósitos para la España Republicana. También se narra la parte militar que desempeñó en el abortado movimiento de Jaca, que culminó con su sacrificio.

Precio del ejemplar a la rústica $1.00

GRAN LIQUIDACION DE LIBROS

DE TODAS CLASES Y DE TODOS LOS AUTORES A PRECIOS INCREIBLES.

Por $1.00 puede adquirir 50 o 10 obras literarias de verdadero mérito.

Visite la GRAN LIQUIDACION de «La Moderna Poesía» en su local anexo por la calle de Bernaza.

LA MODERNA POESIA

Obispo 135. — Apartado 605. — Teléfono A-1171. — Habana

CERVANTES

Galiano 62.— Apartado 1115. — Teléfono A-4958. — Habana.

M.E.C.D. 2016

¿Va su hija a la escuela con regularidad?

Muchas muchachas faltan a la escuela algunos días de cada mes por enfermedad, lo que, en la mayoría de los casos, es innecesario porque tanto las jóvenes como las mujeres de edad, pueden fortalecerse con el Compuesto Vegetal de Lydia E. Pinkham.

Exija este empaque.

Los muchachas que sufren de agotamiento, insomnio, nerviosidad y falta de apetito, recobrarán nueva fuerza y vigor con el

Compuesto Vegetal de Lydia E. Pinkham

Su hija merece lo mejor en la vida.

De venta en todas las farmacias.

DULUX

EL ACABADO PRODIGIOSO

No es pintura, ni barniz, ni laca, ni esmalte... Es un acabado enteramente nuevo para aplicar a cualquier superficie, un producto garantizado por el prestigio de la casa du Pont, cuyos laboratorios están reconocidos como de los primeros en el mundo, desde el punto de vista químico-industrial. Si quiere convencerse de que el acabado DULUX da protección máxima, es más duradero y por tanto **le ahorrará** dinero, solicite informes, sin compromiso alguno de su parte.

E. I. du Pont de Nemours & Co., Inc

DU PONT
REG. U.S. PAT. OFF.

Cía. Cubana de Importación
Zenea 162 Habana
Tel. A-4494

CONSEJOS MEDICOS

Por el Dr. PEREZ BOUDET

EX-INTERNO del Hospital de Emergencias. Médico del Departamento Forense de la Ciudad de la Habana; Especialista de las afecciones del Aparato Digestivo, GABINETE: Prado 33, altos Teléfono A-7490 (Diríjase la correspondencia al DIARIO DE LA MARINA, Prado 103, Dirección)

UN CIENTIFICO ADMIRADOR. (ciudad.)

Voy a complacerlo con muchísimo gusto por tratarse de un caso de verdadero interés y a la vez para que conozca usted y los lectores lo último que se ha escrito con respecto a la Insulina. Le manifestaré que en el último Congreso de Medicina el XXI, se ha discutido el valor terapéutico de la Insulina en aquellos casos independientemente de lo que hasta hoy se atribuía con respecto al uso a que estaba destinada, esto es, en la Diabetes. Las conclusiones han sido tan extraordinarias y los informes presentados tan sumamente interesantes que tendré el gusto de hacerle conocer la aplicación de este producto fuera del campo que hasta ahora se le tenía destinado, esto es, en los casos de Glicosuria.

Podemos emplearla en los siguientes casos: Primero: En los estados de flaquencia (sténicos, tósicos, anoréxicos, mentales...) Segundo: Estados de denutrición de lniño de Estados de denutrición del niño de pecho. (retraso de crecimiento, hipotrepsia...) Tercero: En los úlcus gástricos y duodenales. Cuarto: En la tuberculosis pulmonar crónica (únicamente en sus formas tórpidas y apiréticas) Quinto: En la cicatrización de llagas(con preferencia en las úlceras varicosas) Sexto: En las afecciones vasculares (arterioesclerosis obliterante, enfermedad de Raynaud, angina de pecho, prolongándose el tratamiento de la Insulina en estos casos largos tiempo. Séptimo: En las insuficiencias cardiacas (en las que la Insulina refuerza grandemente la acción de los tónicos-cardiacos). Octava: En los estados de acidosis (vómitos cíclicos del niño, acidosis post-operatorias). Noveno: En todos los estados de insuficiencias hepáticas ligeras. Décima: En el Parkinsonismo, en el que ha visto la rigidez musmular ir disminuyendo. Ya ve usted amigo mio, el valor terapéutico de la Insulina y lo preciso que es ese medicamento Sabiéndose emplear. No tiene accidentes de ningún género si se tiene la precaución de emplear después de la aplicación de la inyección un poco de azúcar o si se hace ingerir una comida rica en hidrocarbonados. A veces en muy raros casos nos encontramos conque el enfermo vomita, pero esto no constituye ningún obstáculo, pues podríamos utilizar la vía rectal aprovechando para la administración, la cantidad de azúcar que sea necesaria. Complacido y mándeme.

DALIA. (Calabazar).—Esas manchas pueden únicamente hacerlas desaparecer por medio de la radioterapia.

ESPERANZA. (Ciudad);

Realmente nada hay con éxito franco para lo que usted desea. Puede darle algun resultado el masaje con hielo varias veces al día en la región por usted señalada y además estimularlos con una solución de una cucharada de alumbre en un litro de agua.

ANGUSTIOSA.—Caibarién.)—

Puede que ese dolor que dice usted tener sea debido a un reumatismo pero fijamente no puedo decirlo, puede usar un ámpula diaria de Novalgine y tomar dos cucharaditas de Hexofán al día. Esa manifestación de supuración de su ombligo se trata de una infeción en dicha región, desinfección con Listerina diariamente y después toques de Mercurio-cromo, dejándola al aire. Hágase dos lavados tibios añadiéndole a cada litro de agua una pastilla de Matacuprol, vía vaginal y tome una oblea de Ocrearsinol antes de cada una de sus principales comidas. La consulta que sobre su estómago me hace, le diré que es menester ver ese órgano directamente, pues de recetarle por este medio iríamos al fracaso más ruidoso y créame que nada me gustaría.

Doctor J. A.
Hernández Ibáñez
Cirujano Urólogo de la Asociación de Dependientes
Ha trasladado su consulta a Neptuno 111, frente a Perseverancia.
De 11 a 1 a. m. y de 4 6.
Telf. A-5469
Domicilio: 23, No. 397 esq. a 4. Tel. F-5716

VERMIFUGO de B. A. FAHNESTOCK

PARA LOMBRICES
Un remedio eficaz para expulsar lombrices
PARA NIÑOS Y ADULTOS
Absolutamente Inofensivo
DE VENTA DESDE 1827

Habana, Sept. 16 de 1930
Sr. Dr Arturo C. Bosque.
Habana.
Muy Sr. mío:
Desde hace mucho tiempo venía sufriendo una terrible dispepsia Usé innumerables remedios sin alivio alguno hasta que por consejo de un amigo tomé su *Pepsina y Ruibarbo Bosque*, habiendo obtenido un éxito completo.
Muy agradecido de Ud., queda afmo. amigo y S. S.
E. Rojo

Progreso Constante

UN sincero espíritu de cooperación con nuestros clientes ha sido nuestra norma en los sesenta años que abarca la historia de nuestro Banco, desde que era una modesta oficina en Halifax hasta su actual importancia como institución mundial. Este espíritu, heredado de nuestros fundadores, sigue inspirando nuestra actuación de ahora. A Ud. le conviene ser nuestro cliente.
The Royal Bank of Canada
Sp 930

HABANERAS

GRAZIELLA ACOSTA

LA BODA DEL SABADO

En la Caridad.

Ante su altar mayor.

Allí quedó solemnemente consagrada en la noche del sábado la unión de la señorita Graziella Acosta y el distinguido joven Miguel Lobé y Figueroa.

Linda Graziella.

De porte airoso y elegante.

El adorno floral del templo, obra del aristocrático **Milagros**, respondia al bello diseño del artista francés Lavalle.

El altar aparecía bordeado hasta su parte más alta por arecas, esas incomparables arecas, de un color verde oscuro, que son un privilegio de los campos de cultivo que posee **Milagros** en el Wajay.

La imagen hacía el efecto de descansar sobre un pedestal grandioso, tejido todo en callas y dalias crisantemos, blancas, del cual surgia un doble arco entrelazado, hecho de las mismas flores.

Algo muy nuevo.

De un efecto magnífico.

Del pórtico al presbiterio marcaba la senda una doble cerca que afectaba la forma de una cascada de espárrago plumoso, sobre la cual descansaban de trecho en trecho cestos rústicos de jardín, cuajados de callas y gladiolos blancos.

Verdadera senda de amor que parecía una avenida de un jardín natural que conducía a la gruta florida de la Virgen.

Al dar las nueve y media hizo su aparición en el templo, radiante de belleza y de elegancia, la encantadora desposada.

Lucía un traje del modelo **Nuit de París**, de guarnición y tul, llevando una tiara del mismo estilo con flores de terciopelo.

El ramo que portaba estaba todo confeccionado con las lindas rositas **sweet-heart** exclusivas del gran jardín de Prado 11.

La flor de las novias.

En gran boga en París.

El distinguido caballero Pedro Acosta, padre de la dulce **fiancée**, y la interesante dama Graziella Figueroa de Lobé, madre del novio, fueron los padrinos.

Testigos.

Tres por la novia.

Los doctores Antonio Valdés Dapena, José Francisco Perera y Cecilio M. Acosta.

Y como testigos por parte del novio, los doctores Miguel Figueroa y Oscar L. Hernández.

Graziella y Miguel.

¡Eterna sea su felicidad!

PEDROS Y PABLOS

Los Pedros.

Y los Pablos.

Mi saludo y mis felicitaciones van dirigidos hoy a un grupo numeroso.

En término principal, monseñor Pedro González Estrada, prelado que fué de la Diócesis de la Habana y en la actualidad Arzobispo de Atalia.

Del mundo diplomático, el doctor Pedro Erasmo Callorda, ministro de la República Oriental del Uruguay.

Un jurisconsulto, ilustre, el doctor. Pablo Desvernine, exministro de Cuba en Washington.

El Marqués Du-Quesne.

El General Pedro Betancourt.

El general Pablo Mendieta.

Un abogado de gran popularidad, el doctor Pedro Herrera Sotolongo, al que felicito cordialmente.

Otro abogado, el doctor Pedro Rabell, veterano del foro habanero.

Su hijo, el doctor Pedro Pablo Rabell, teniente fiscal del Supremo.

Y el nieto, Peter Rabell, joven y distinguido letrado, para el que tengo un afectuoso saludo.

El doctor Pedro F. Diago.

El doctor Pedro Pando.

El doctor Pedro P. Llaguno.

Un abogado y escritor, el doctor Pedro Martínez Fraga, joven y distinguido representante a la Cámara.

Los doctores Pablo de la Llama y Valverde, Pedro S. Silva, Pablo F. White Hoffmann, Pedro Baguer, Pedro Brú, Pablo Carrera Justiz, Pedro Cué y Pedro Pablo de la Cámara y O-Reilly.

Además, el doctor Pedro C. Salcedo, magistrado del Tribunal Supremo.

El doctor Pedro Doval.

Distinguido letrado.

Un abogado joven y notable, el doctor Pablo F. Lavín, criminalista que figura entre lo más saliente de la intelectualidad cubana.

Orador elocuente.

De fácil palabra.

Culto, dedicado al estudio, el doctor Pablo F. Lavín cuenta con la honra de poseer los premios José Martí y González Lanuza, ganados en las lides universitarias.

Pablo G. Mendoza.

Pedro Arenal.

El Marqués Du-Quesne.

Y su hijo Pedrito.

Pedro Marín Herrera, el caballero siempre espléndido y siempre amable, al que mando un cariñoso saludo de felicitación.

Los médicos.

Forman un grupo.

El doctor Pedro Lamothe, oculista de la Covadonga, la gran casa de salud del Centro Asturiano.

El eminente doctor Pedro A. Castillo, catedrático de la Universidad y especialista de la casa de salud de la Asociación de Dependientes, conceptuado como uno de nuestros primeros clínicos.

También está de días un hijo suyo, Pedrito Castillo y Perpiñán, niño muy gracioso y muy inteligente, de cinco años de edad, que es el amor y la alegría de tan feliz hogar.

El doctor Pedro L. Fariñas, radiólogo notable, considerado como una gran autoridad en la materia.

Los doctores Pedro Morales Inglott, Pablo Supervielle y Pedro González Lequerica.

Los reputados doctores Pedro Mallo y Pedro Pongilioni, pertenecientes a la Quinta de Dependientes y a la Asociación de Damas La Purísima Concepción.

Un especialista brillante, el doctor Pedro A. Barillas, del Hospital Municipal y de la Asociación de Dependientes.

Un amigo simpático y querido, el doctor Pedro P. Palma, que tan alta notoriedad logró adquirir con sus curaciones por el procedimiento del doctor Asuero.

El doctor Pedro Manuel Souza, hijo del eminente doctor Benigno Souza, continuador de las glorias y tradiciones de su señor padre.

El joven y distinguido doctor Pedro Montalvo, clínico notable, de numerosa clientela.

El doctor Pablo Souza y Padilla, auxiliar del Negociado de las Naciones en la Secretaría de Estado, y Pedro González Llorente y Entenza, del Servicio de Publicaciones en la misma Secretaría.

El reputado doctor Pedro Ramírez y su simpático hijo Pedrito Ramírez y Capote.

El comandante Pedro de Cárdenas, segundo jefe de la Policía Nacional, muy estimado y muy querido de todos sus subalternos.

Pedro Ortega, jefe de la importante casa de Tamames, de nuestro alto comercio.

Pedrito Rodríguez, distinguido ingeniero, interesado en muchas e importantes empresas.

Dos ingenieros, Pablo Ortega Perucho Irizar, el primero del Departamento de Obras Públicas.

Un viejo amigo, Pablo Villegas, pagador de la Cámara de Representantes.

Un ausente, Fray Pedro Delgado, el bueno y humilde Superior de los Dominicos, en esta ciudad.

El doctor Pedro Colomer, secretario de la Delegación de la Cruz Roja Española, en esta isla.

El maestro Pedro Sanjuán Nortes, director de la Orquesta Filarmónica de la Habana, a cuyos amigos dirige que no puede recibir.

Un músico notable.

Y compositor de gran talento.

Allí, en su residencia del Edificio Chibás, en el Vedado, está el más pequeño de los Pedros, su hijo único, que también celebra su santo en esta fecha.

Pedrito Carrillo, el joven simpático y distinguido, hijo del coronel Justo Carrillo, prometido de la lindísima señorita Margot Toledo.

Pedrito Valer, de nuestro mundo artístico, donde figura entre los que sobresalen y triunfan.

Pablo Suárez, Piquín Fantony, Pedro Rubido, Pedro Arango y Manolo Tilla, Pedro Sabí y el capitán Pedro Gutiérrez Balmaseda, del Ejército de la República.

Pedro Sánchez Batista, distinguido hacendado y su hijo el simpático joven Pedrito Sánchez y Loret de Mola, relacionado en nuestra mejor sociedad.

Pedro Jurado, el bueno y afectuoso amigo, dueño del elegante hotel **Roma**, de O-Reilly y Aguacate.

Pedro Pablo Echarte y Valcárcel, el popular y muy simpático Bebito Echarte, consejero provincial.

Es el santo también de su hijo único, Pedro Pablito Echarte y Diago, un niño encantador, muy simpático y muy inteligente.

El pundonoroso capitán Pedro A. Castell, que desempeña, con general beneplácito el cargo de jefe del Presidio Modelo.

Un antiguo y querido amigo, el doctor Pedro Pablo Kohly, secretario de la Bolsa de la Habana

Pablo Santos.

Pedrito Varela.

Pedro Acosta.

Pablo Miquel, el joven y notable pianista, que salió de tournée hace poco con la famosa liederista cubana Lydia de Rivera.

Pedro Jiménez.

Pablito Tavío y Arango.

El doctor Pablo Gómez de la Maza, digno funcionario de la carrera judicial, en funciones actualmente de juez correccional..

El comisionado de Inmigración, doctor Pedro Sánchez del Portal, ex-alcalde de Camajuaní.

Pedro Figueras y Pedro Mendive, corredores los dos de la Bolsa de la Habana.

Pablo Curbelo, antiguo y siempre querido amigo.

Fray Pablo del Olmo.

Párroco del Vedado.

Pedro Pablo Garmendia, Pedro Fernández de Castro, Pedro Grau y Triana, Pedrito Bolívar, Pablito Santos, Pedrito Bustillo, Pablo Urrechaga, Pablito Mendieta y Lizaur, Paul Mendoza, Pedro Hernández y Hernández, y el comodoro del **Yacht Club**, Peter Morales.

Pedro Jiménez García, que acaba de pedir la mano de Hilda Luna, encantadora señorita.

Pedro Palicio, que el sábado, en la iglesia de la Caridad, contrajo matrimonio con la bella señorita Hildebranda Suárez.

Pablo Carol, al que todos saludamos en el **Vedado Tennis Club**, ejerciendo el cargo de administrador.

Pedro Carbón, el popular dueño de la librería **Roma**, en la calle de Teniente Rey.

El capitán Pablo Cantillo.

Peter Armenteros.

Pedro Domínguez.

Entre los de la prensa, el actual director de **El País**, el querido compañero Pedro Manuel de la Concepción.

Pierre de Ramos, ilustrado autor de **En Tierra Lejana**, su último libro.

Pedro Alejandro López, Pedro Figueredo, Pedro Giró, Pablo Ferré-Elías y Pablo Desiderio.

Un distinguido compañero, el redactor de la sección Sociedades Españolas de **El Mundo**, **Pablo** R. Presno.

Y el joven cronista de **El Comercio**, muy amable y muy atento, Pedro A. Fernández.

Los de casa.

Son cuatro.

Pedro Galiana, **Peter** Fernández Alonso y Pedro Lafourcade, pertenecientes a la sección de sport, y Pablo Donato Díaz de Villegas, nuestro corresponsal en el pueblo General Machado.

Y ya, por último, un amigo simpático del cronista, el distinguido joven Peter Bernal, hijo del doctor Alfonso Bernal, catedrático de la Universidad y su gentil esposa María Esperanza Bernal, interesante dama de esta sociedad.

Un día feliz.

¡Séalo para todos!

(Continúa en la página SIETE)

El Carmelo

PEDRO Y PABLO
Un rico bufet servido por esta casa es el complemento de toda fiesta de buen tono
CALZADA Y D (FRENTE AL AUDITORIUM)
VEDADO.- HABANA
TELS F-2828-F-4999

ORDENE sus FLORES a
Casa Trías
F-4338 -- F-2514
F-2824 -- F-4341

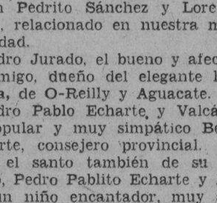
Antes y después de tomar las saludables
PILDORAS ORIENTALES
Aún la mujer flaca engruesa y promueve el bello desarrollo de su busto si toma las PILDORAS ORIENTALES. Hermosean y embellecen, hacen atractivos a las damas.
PIDALAS EN BOTICAS. Folleto descriptivo Dep. P. Orientales. Apartado 1244.

Medias de Seda "CUBA" Garantizadas
LA ISLA DE CUBA
LA CASA MAS POPULAR MONTE 55-57 LA QUE MAS BARATO VENDE
Servicio de Lunch en el Primer Piso

ALGO NUEVO.....! PUEDE INTERESARLE

La Gran Venta Anual de Julio dará comienzo como en años anteriores, el próximo día primero, y, poniéndonos a tono con los tiempos, remarcaremos todas las mercancías hasta los mínimos que razonablemente sea posible. Todos los años y en todos los tiempos, al llegar este mes de Julio, realizamos este movimiento comercial con el fin de evitar la llegada del invierno y que quede en nuestro poder mercancía comprada para la estación de verano.

Este año, además de la rebaja general según costumbre, inauguraremos el departamento de liquidaciones que va a ser una revelación para el público habanero. El más exquisito cuidado, no puede impedir que una línea de colores o un surtido en tallas de un artículo cualquiera, se descomplete, y es una norma comercial rebajar los precios de estas mercancías, pero generalmente, estas, quedan en sus propias secciones o departamentos, dificultando al público la labor de encontrarlas. Nuestro departamento de LIQUIDACIONES reunirá en un solo lugar estos artículos facilitando su compra, y en él podrá encontrar en muchos casos, gangas verdaderamente insospechadas.

Siga nuestros próximos anuncios con más detalles de la Gran Venta Anual de Julio, y también del nuevo departamento de LIQUIDACIONES.

VIBORENAS

ABELARDITO GARRIDO

Tan querido amiguito, alumno de los Hermanos Maristas, ha dado una vez más buea prueba de su inteligencia y amor al estudio, aprobando con las más altas calificaciones las asignaturas del sexto grado, preparándose ya para el ingreso en el Bachillerato.

Con mi mayor afecto dedico mi felicitación a Abelardito por su triunfo y valiosos premios que ha obtenido, haciéndola extensiva a su complacida mamá la interesante viudita Bherta Puig, y a mi buena amiga tía María que lo es de tan estudioso niño.

RENE A. ABREU Y PEREZ

Otro amiguito, también alumno de los Maristas, hijo de mis queridos amigos Amparito Pérez y ex condiscípulo Julián Abreu, examinó siete asignaturas obteniendo en todas la nota de Sobresaliente, y por consiguiente la gran Medalla de Oro, obteniendo igualmente la Medalla de la Legión de Honor.

Inteligente René por ley de herencia, otros muchos triunfos le auguro en sus estudios y ahora es afectuosísima mi enhorabuena a sus amantes padres.

BODA DISTINGUIDA

Para ella he recibido la siguiente invitación:

«Caridad Vasconcelos Carrillo, Perfecto Cobiella del Riego y Rita María Riquelme Córdoba y Oscar Núñez de Villavicencio, tienen el gusto de invitar a usted al matrimonio de sus hijos Piedad y Oscar, que se verificará en la Iglesia de Jesús del Monte el día 9 de julio de 1931, a las nueve de la noche».

Muy agradecido quedo a tan apreciables esposos y dichosos novios, a los que anticipadamente dedico mi más expresiva enhorabuena.

AGUAS DEL JORDAN

Las recibió ayer en la Iglesia Parroquial de Jesús del Monte, un gracioso niño, hijo de los apreciables esposos Elvira Durán y Pedro Domínguez.

Los felicito.

NOTA DE DUELO

No falta lamentablemente, habiendo sido sentidísimo el fallecimiento del infortunado señor Celestino Pérez y Sáez, ocurrido en su residencia de Patrocinio y Juan Delgado, Santos Suárez.

A todos sus familiares hago constar la expresión de mi más sentido pésame, en particular a la inconsolable autora de sus días la señora Mercedes Sáez viuda de Pérez y a sus hermanos Federico y Mercedes.

DENTRO DE LA OCTAVA

Un saludo dedico al estimado y antiguo convecino señor Benigno López Serra, amante padre de la interesantísima trigueña señorita Norma López y López, que ayer celebró su onomástico.

Y al dedicarle hoy, mi saludo le deseo muchos años de próspera y feliz existencia.

Urbano del Castillo.

ANUNCIESE EN EL Diario de la Marina

VINO
Marqués de Riscal
El mejor vino de
ESPAÑA

Sta. María Luisa Fernández Porro

¿Ha visitado usted el Sanatorio de la Asociación de Católicas Cubanas?

Cerro 586. Telf. I-1654.

Visítelo y quedará altamente complacida. Salones de Operaciones. Pabellones de Operaciones. Pabellón de Maternidad; cuidado de enfermeras y Hermanas de Caridad.

Consuelos Espirituales.

Presidenta: Sra. Alicia Párraga de Mendoza.

Administradora: Sor Serafina Ferrés.

Director: Dr. José A. Presno.

LOS AVIADORES POST Y GATTY SE DIRIGEN HOY A NOME, EN ALASKA

KHABAROVSK, Siberia, junio 29.—(Lunes) (AP). — Wiley Post y Harold Gatty anunciaron hoy que saldrá a la una de la tarde de de hoy (o sea la media noche, hora de la Habana) para Nome, Alaska, que se halla a 2.101 millas de distancia de esta ciudad.

Las informaciones meteorológicas dicen que las condiciones del tiempo son buenas a lo largo de toda la ruta.

Dr. ANTON LUTZ
Oculista
Calle 27 No. 74, esq. M.
Teléfono F-4995
Vedado.

DULCES FINOS **a 50 cts. libra para** PEDRO Y PABLO
Dulces, licores, helados, bocaditos, ponches, etc.
CAKES y FLANES ESPECIALES
PARA OBSEQUIOS
"LA FLOR CUBANA", Galiano y San José. A-4284, M-4284.
"LA FLOR CUBANA" CALIANO Y SAN JOSE A-4284 M

ELIXIR Y PASTA DENTIFRICA DEL Dr. PIERRE
LIMPIA LA DENTADURA AROMATIZA EL ALIENTO EVITA LA PIORREA LOS DOLORES DE LA DENTADURA Y ENCIAS EVITANDO LOS GÉRMENES DE LA INFECCION
120 Campos Elysees Paris - Depósito 17 y E. Vedado-Dr. Ramos-Tlfs F. 6110
DE VENTA EN TODAS PARTES

M.E.C.D. 2016

ESCENARIO Y PANTALLA

«CAMPOAMOR»: «LA MUJER X»

La película que se exhibió antier en «Campoamor» es una adaptación de la obra del mismo nombre del dramaturgo francés Brisson.

El melodrama es bien conocido. No hay actriz española o extranjera que, teniendo pretensiones de trágica, no lo haya incorporado a su repertorio. Ultimamente en La Habana le vimos el papel de Jacqueline a Mimí Aguglia. La actriz italiana hacía el tipo con cierta rara fruición por sus aspectos más repulsivos. Deseosa de asegurar la nota patética, se asía a lo más mezquino de ella, olvidando hasta la asepsia espiritual con que debe realizarse toda obra de arte. «La Mujer X», como buen drama «naturalista» se presta a ese regusto de la mugre que ya se ha observado como una característica de los autores de esa tendencia y que, como era de esperarse, no tardó en contagiarse a los artistas—intérpretes. Esto—claro está—no es lícito. «Naturalismo» no es necesariamente porcinofilia. Lo que más nos agrada de la interpretación que da María Ladrón de Guevara al tipo de Jacqueline en esta película es, justamente, la limpieza con que lo encarna. Aun en aquellos pasajes en que el autor nos ha pintado a la protagonista del drama hundida hasta el cuello en el vicio, la Ladrón de Guevara ha sabido conservar intacto eso que pudiéramos llamar el penacho de distinción del personaje. Se trata al cabo de una mujer que recuerda, a cada paso, que fué «una gran señora». El alcohol y el amor a tarifa no le hacen olvidar demasiado esta circunstancia que la actriz tampoco debe olvidar.

Brisson era un hombre de teatro demasiado ducho para que no supiera manejar ciertos resortes de la emoción que son precisamente los que actúan con eficacia sobre el gran público, aunque a la luz de una crítica austera habría demasiado que objetar sobre ellos. La adaptación cinematográfica ha trasladado toda la fuerza emocional del drama, duplicándola con sus mayores posibilidades en el orden de la acción. En la película nos vemos transportados a Indochina y a San Francisco, para asistir a ciertos aspectos del pasado de la protagonista que en el melodrama no se nos dan más que por vía auditiva. Esta es la gran ventaja del cine: nos pone delante lo que en el teatro no podemos conocer más que de oídas.

Aparte de estos conservados valores melodramáticos, que tienen siempre la virtud de conmover al público, «La Mujer X» está bastante bien hablada en español, cosa ésta que, como se sabe, no es muy frecuente. María Ladrón de Guevara, discípula de María Guerrero, con quien actuó más de una vez en La Habana, raya a una altura muy superior a la del resto del reparto. José Crespo logra, sin embargo en el Raimundo Floriot, la nota patética que Brisson se propuso al colocar frente a frente a la madre y al hijo en el acto del juicio oral contra aquélla. Rafael Rivelles luce también bastante discreto en el papel del abogado Floriot.

En resumen: «La Mujer X» es una transcripción cinematográfica de la obra teatral, que tiene sobre ésta la ventaja de un mayor despliegue de recursos en el campo de la acción.

UN CANTADOR VENEZOLANO

HEMOS oído a Nicolás Vale Quintero, artista venezolano, cantar puntos populares de su país.

Es muy frecuente asimilar el canto folklórico puro al adulterado por la aplicación de una técnica sabia, pero equivocada. Se trata, sin embargo, de dos cosas distintas. El canto popular tiene valores específicos, que pierde al ser sometido a un tratamiento cursi de civilización. Otra cosa es que el músico utilice motivos populares para hacer obra culta y personal. El dilema es éste: o el canto del pueblo, en toda su inefable pureza, o la música sabia de todas las sabidurías, que busca humana apoyatura en lo popular. Lo inválido es el término medio entre ambos, es

Nicolás Vale Quintero, cantador típico venezolano

decir, la melodía lograda a fuerza de edulcorar y banalizar los temas folklóricos, dejándolos desprovistos de su primaria y única emoción.

Por fortuna Vale Quintero es, no un cantante, sino un «cantador». Las diferencias son obvias. El cantador—hombre de pueblo— tiene la garganta urbanizada, con sus cuerdas vocales tiradas a cordel. Para entonar el canto popular hace falta lo primero y sobra siempre lo segundo.

Lo que gusta en Vale Quintero, cuando canta un «joropo» de su tierra, acompañado por la guitarra, es lo que hay de pueblo en su voz, en su fraseo y en la manera de gozar las cadencias y subrayar el ritmo. Es algo desgarrado, roto y arbitrario, que hemos oído alguna vez, con cualquier letra y cualquier música, en la cruz de las veredas campesinas.

Claro que el canto pasa del campo a la ciudad, por el puente del arrabal, que tiene todavía mucho de campiña y un poco de urbe; pero ha de conservar, si no quiere perderse todas sus esencias rurales. Nosotros hemos oído a Vale Quintero canciones originales suyas, que conservan en su música y en su letra ese encanto ingenuo de la improvisación guajira que es su máximo valor. Son tonadas graciosas, con esa gracia liberal del niño que no se siente vigilado por nadie y vuelca entonces por la boca su santo amor al disparate. La letra de una de estas canciones narra un festín zoológico que hubiera entusiasmado a la Fontaine. Allí están todas las alimañas del campo fraternizando por la virtud musical. Han llevado el arpa, con que el guajiro se acompaña caprichosamente sus «joropos», el violín—instrumento culto, que se cuela, como el tren, en la campiña—y las maracas, las maracas amigas, que ponen una nota común en la música venezolana y en la nuestra. La gracia de esta canción nace de su propio arbitrario, asistido de un ritmo captante y una melodía de hondo sabor terrero. Y así son muchas de las canciones de este cantador, y así son, sobre todo, las que más nos han satisfecho.

COSAS DE CINELANDIA

(Para cualquier asunto relacionado con esta Sección, diríjase al cronista teatral y cinematográfico del DIARIO DE LA MARINA).

MI MAYOR EMOCION ANTE LA CAMARA

Helen Chandler, una rubia encantadora de la pantalla, ha contado su mayor emoción ante la cámara.

La cámara cinematográfica tiene algo de arma de artillería. Por su agujero encristalado—cañón con espejuelos—salen los proyectiles más peligrosos, los que ponen en evidencia la verdad de una cara, de un cuerpo, de una actitud, de un ademán, de un gesto.

Los artistas de la pantalla no pierden nunca su miedo a la cámara cinematográfica. Nunca saben el disparo que ella les tiene reservado. No tiemblan por el falso valor que da la costumbre; pero si pudiéramos en el momento auscultar a la que «posa», veríamos cuán aceleradamente late su corazón.

Ha empezado el «filmaje» de una escena. Allí están los artistas, listos para desafiar con el arma del maquillaje la agresividad de la lente, ayudada por la luz desnudadora de los arcos voltaicos. Aquí está el director embocando el megáfono. Un poco más allá su auxiliar. Los «cameramen», con una fruición específica, que ellos sólo pueden sentir, se aprestan a captar la escena en la cinta delgada y fluente. ¡Imaginamos la emoción de esas mujeres y esos hombres, que saben que su máscara ha de quedar plasmada para siempre en una tira de celuloide!

Pero he aquí como Helen Chandler—blonda «estrella» de Cinelandia—nos cuenta su más fuerte emoción ante la cámara.

He trabajado en muy pocas películas y, en consecuencia, las emociones que he experimentado delante de la cámara no son muchas.

Sin embargo, sentí una emoción intensa durante la impresión de «El halcón del cielo», y creo que pasará mucho tiempo antes de que la olvide.

Yo aparecía en un pasaje de la película corriendo a través de un campo de aviación, próximo a Londres, en los días de la guerra. John Garrick el joven piloto que iba a desempeñar una misión echó a perder la escena, porque, para evitar chocar conmigo, viró violentamente y tumbó el aeroplano.

Ensayamos repetidas veces, pero el aeroplano no pasaba nunca bastante cerca de mi cabeza.

Empezaba a fatigarme correr tanto a través del campo extenso, y me sentía como si hubiera hecho veinte kilómetros. Finalmente le pedí al director Mr. Blystone:

—Dígale, por favor, que pase cerca esta vez.

No se trataba de un arranque de valor por parte mía, sino de que la extenuación me impedía correr más.

El piloto hizo exactamente lo que se le indicara. Mientras yo corría por el campo por última vez, divisaba al aeroplano que se acercaba velozmente. Parecía que iba a aplastarme. No había tiempo que perder, y en el momento en que el aparato pasaba zumbando sobre mi cabeza me eché, por puro milagro no me tocó. Esa fué la emoción más grande que he sentido durante mi actuación ante la cámara cinematográfica.

CARTEL DEL DIA

TEATROS

NACIONAL. — El Cardenal.
PRINCIPAL DE LA COMEDIA. — No hay función.
MARTI. — Películas y variedades, de 3 a 11 y media p. m.
PAYRET. — Variedades, a las 9 p. m.
ACTUALIDADES. — Películas.
VERDUN. — La expiación de Fu Manchú, La semilla del vicio y La empleada del Ten Cents.

PANTALLA

CAMPOAMOR. — Los pecados de la madonna.
RIALTO. — Resurrección.
RIVIERA. — El impostor.
TRIANON. — Carne de cabaret.
REGINA. — El enemigo silencioso.
NEPTUNO. — La divorciada.
TOSCA. — No hemos recibido programa.
MODERNO. — Condenado a la isla del Diablo.
WILSON. — No hemos recibido programa.
INGLATERRA. — Doña Mentira.
FAUSTO. — Pasiones tempestuosas.

LOS LIBERALES IRAN A PALACIO A PEDIR SE GOBIERNE CON ELLOS

Creen que los conservadores no se han portado últimamente como era obligado a un cooperador, no votando los presupuestos

Después de despachar durante las primeras horas de la mañana de ayer distintos asuntos pendientes, el Presidente de la República firmó asuntos diversos y resoluciones, que le fueron presentadas por el Secretario de la Presidencia Don Ricardo Herrera.

RUMBO A MARTIN MESA

Después, el General Machado se ausentó de Palacio, dirigiéndose a Martín Mesa, lugar de veraneo de su distinguida familia, con la que pasó el resto del día. Le acompañaban su ayudante de guardia y el Capitán Rodríguez Batista.

SEMANA DE ACTIVIDADES

La semana que comienza, será de grandes actividades en Palacio, pues en el orden político, se esperan grandes acontecimientos.

De una parte, los liberales, se reúnen al objeto de llegar a los acuerdos de acudir a Palacio y pedir al Presidente que gobierne con ellos, dejando a un lado la colaboración de los elementos conservadores, pues estiman que los mismos no se han portado últimamente como era obligado en un cooperador, al negarse a votar los presupuestos nacionales.

Si esos acuerdos se toman en la reunión, anunciada para hoy, es muy posible que el martes o miércoles a más tardar, acudan a Palacio.

También se esperan en esta semana, entrevistas y cambios de impresiones, acerca de la situación económica y fórmulas a poner en práctica para solventar las necesidades del momento, del Erario público.

FUE ACUSADO UN SIRVIENTE

Hurtaba dinero al patrón. Por perjurio mercantil. — Estafa

Ante el sub-inspector G. Suarez, de la Policía Secreta, denunció Carlos M. Falla, vecino de Oficios 22, que la sociedad Picó y Hermano, establecida en San José de las Lajas, juró en escritura pública de venta, no tener más deudas que una de $1,800.00, cuando es lo cierto que, con anterioridad al documento, tenía contraída con él una de $443.13, por lo que estima que se ha cometido un delito de perjurio mercantil.

Un menor sirviente, acusado

Valeriano Pérez Fernández, residente en Estrada Palma 77, acusó al menor Félix Ceballos Díaz, de 14 años, sirviente suyo, de haberle hurtado, de uno de los bolsillos del saco, la suma de $35 que guardaba. El menor negó el hecho, siendo entregado a sus padres. Será presentado hoy al Juzgado Correccional de la Sección Quinta.

ORBE ORBE ORBE ORBE ORBE ORBE
GRAN REVISTA EN ROTOGRABADO UNICA EN CUBA
SALE LOS JUEVES

UNA SOLA PRUEBA GRATIS
¡¡ ASMÁTICOS !!
LOFAOL
Sólo una muestra a cada persona mediante la presentación de TRES PERIODICOS COMPLETOS en la Droguería Sarrá.

"CINE MUNDIAL"
DE JULIO

Acaba de llegar a nuestra redacción el ejemplar de Julio de esta brillante y siempre amena revista extranjera.

Nada diremos en su elogio por que ya sus innumerables lectores de Cuba le tienen señalado un sitio de honor.

Clara Bow aparece en la portada de esta edición, la cual, como siempre, viene plena de actualidad sobre asuntos de Cine, Deportes, Música, Modas e información gráfica mundial.

Ya está de venta en todas las librerías y puestos de periódicos de la República.

LOS GRANDES REUMATICOS
sus peligros

Existen formas reumáticas genuinas, que empiezan a manifestarse aun en edad muy temprana, cuyo origen puede ser la herencia artrítica del progenitor. En éstos, más que en los reumáticos acidentales, tiene suma importancia la alimentación, que ha de ser exenta de purinas, productoras del veneno úrico de consecuencias siempre funestas cuando éste se acumula con exceso en el organismo.

Los ataques de reuma, gota, mal de piedra, etcétera,—lo demuestran los análisis,—coinciden siempre con una superproducción orgánica de ácido úrico. Se comprende, en quienes van a ellos sujetos, las preocupaciones para combatir con medios racionales fáciles e inocuos, esa tendencia peligrosa que precipita la vida hacia la vejez prematura.

Los médicos más eminentes de Europa y América están concordes para recomendar el prodigioso Uromil, eliminador soberano del ácido úrico, conceptuado por ellos como único disolvente moderno que arrastra hacia la orina el temido veneno. Las curaciones que se consiguen en enfermos desengañados, cuando todos los preparados úricos habían fracasado, son innumerables. La siguiente opinión confirma los conceptos anteriores: «Soy entusiasta del Uromil y por el resultado alcanzado en enfermos de Reuma, Gota y otras manifestaciones de origen artrítico, lo encuentro insuperable y lo prefiero a todos los demás antiúricos conocidos.»

Dr. José Fuente Castro, Profesor de la Facultad de Medicina de Santiago. 1d. 1b.

ESCENA

PRINCIPAL: A-6737. El Miércoles. «Béseme Usted».

Pasado mañana miércoles abre sus puertas de nuevo el «Principal de la Comedia» para dar comienzo a una nueva y brillante temporada: la temporada veraniega que, como de costumbre, tendrá un matiz popular y cómico. Para esta temporada se ha incorporado al elenco un actor cómico que ha de entusiasmar al público: Leopoldo Ortín. Otra figura simpática aplaudiremos junto a él: Aurora Campuzano. La Herrero, Tordesillas y Mancha consolidarán el magnífico elenco de que hablamos. La obra inaugural será «Béseme usted» y los precios 80 cts. luneta y 50 butaca.

NACIONAL: A-3730. «EL CARDENAL». Damas 30 Cts.

Ultimos días de Rambal en el «Nacional». Hoy lunes anuncia la reposición de «El Cardenal», el intenso drama verdadera creación del artista de la emoción.

Para el miércoles, día de su beneficio se anuncia un gran programa: se pondrá en escena «La Dolores», popular drama de Feliú y Codina y habrá concierto cubano por María Cervantes, acto de variedades por toda la Compañía y una conferencia de Rambal para el bello sexo titulada «Consejos sobre el amor».

MARTI: M-4078. Nuevo Espectáculo Desde Hoy.

Un nuevo espectáculo nos presenta la empresa del Martí, desde el día de hoy.

Cine, zarzuela, revistas y variedades es el nuevo género que se tocará, desde hoy la función es continua comenzando a las tres de la tarde y terminando a las once de la noche, el precio es solamente veinte centavos y puede el público entrar cuando quiera y salir lo mismo, sin que tenga que esperar hora ni tanda. Para hoy se anuncia la película «La bestia de la gran ciudad» y la revista en diez cuadros titulada «Cuadros de papel», en la que toma parte toda la compañía. La compañía actuará a las cinco y media y a las diez.

PAYRET: A-7157. TEN CENTS. «Fantasías 1931».

Entusiasmo grande ha despertado la temporada del Ten Cents por su espectáculo tan alegre. La Compañía hispano argentina en la que figuran artistas tan notables como Blanquita Peirano, Esther Parodi, los celebrados actores cómicos Lara y Alejandro Parodi, la pareja de bailes Echevarría-Novoa, el maestro de evoluciones Luís Ibérico y el show integrado por doce lindas girls. Tanto el vaudeville como el sainete, las canciones internacionales y la fantasía, proporcionan al público verdaderos momentos de alegría. Luneta 20 cts. solamente.

Mañana martes, cambio completo de programa.

PAYRET: LA GRAN FUNCION DEL DIA 2 DE JULIO.

Sigue el entusiasmo por acudir el próximo día 2 al gran teatro «Payret» a la función que en homenaje y beneficio de Galindo y Muñoz se celebra, bajo los mejores auspicios. Se pondrá en escena la grandiosa obra del maestro Luna «El asombro de Damasco» y habrá variedades selectas interpretadas por artistas conocidos, tales como Rambal, Otero de Alhambra, Mimí Colina, Elisa Altamirano, Galindo, Muñoz, Blanca Bárcenas, etc. Además un apropósito de Sánchez Arcilla titulada «Los Necesitados». Puede separar su localidad por el teléfono A-7157.

ACTUALIDADES: A-5894. «EL TENIENTE DE LA REINA».

Función continua de 2.30 a 11.30 p. m. exhibiéndose hoy un gran programa. Helo aquí: comedia, revista, variedad, la grandiosa film «El Teniente de la Reina», de Iván Petrowich y la hermosa película «La Edad del Jazz», sincronizada. Por la tarde 10 cts. Por la noche 20 y 10 centavos.

VERDUN: A-9206. «Expiación de Fu Manchú».

El programa que hoy se exhibe en «Verdún» es colosal. Será proyectado en matinée y noche. Helo aquí: comedia, revista, variedad, la gran película «La expiación del Dr. Fu Manchú», por Warner Oland, «La semilla del vicio», sincronizada y finalmente «La empleada del Ten Cents», por Alice White.

Damas y niños 10 cts. a cualquier hora. Caballeros, 10 cts. en matinée 20 por la noche.

PANTALLA

CAMPOAMOR: A-7054. Evelyn Brent en «LOS PECADOS DE LA MADONA».

Hoy Campoamor, presenta el estreno en Cuba de «Los Pecados de la Madona», en que Evelyn Brent y Robert Ames tienen los principales papeles que ha de culminar en un verdadero éxito, porque su argumento es profundo e interesante y la labor que en ella hacen los artistas que integran su reparto, es de verdadero mérito. «Los Pecados de la Madona» es una película «Columbia», la casa que nos dió a conocer «El Código Penal» y «Carne de Cabaret».

El jueves «En Pos de la Gloria» primera película hablada en español, por la Imperio Argentina, la famosa cantante de los bellos tangos de la ciudad del Plata.

El lunes «Presidio», grandiosa producción espectacular de la Metro, toda en español, por José Crespo, Juan de Landa y Tito Davison, con Luana Alcañiz. «Los Amores de una Cantante», con Grace Moore y Reginald Denny e «Inspiración», de Greta Garbo, serán los estrenos que se exhibirán a continuación de «El Presidio».

RIVIERA: F-2040. «El Impostor». «El Intrépido».

En la tanda de 5.15 se exhibe por última vez la gran producción hablada en español de Juan Torena «El Impostor». Además una revista y una variedad.

En tanda corrida a las 8.15 «El Intrépido», por Edmund Lowe y «El Impostor», de Juan Torena, revista y variedad. Mañana y el miércoles «Gordos y Flacos», de Anita Page.

TRIANON: F-2403. «Carne de Cabaret». En Español.

En las secciones de 5.15, 8.15 y 9.45 Columbia Pictures presenta a la gentil Lupita Tovar y al actor Ramón Pereda en la film hablada en español «Carne de Cabaret».

Mañana «En cada puerto un amor», en español de José Crespo.

REGINA: M-1407. «LA LEGION FRONTERIZA».

Se estrena hoy «La Legión Fronteriza», producción sonora del Oeste con Jack Holt, Fay Wray y Además «Camino de Santa Fe», por Richard Arlen y Rosita Moreno, en español y en inglés. Además comedia y revista. Precios: 10 cts. damas y niños las cuatro; después 20 cts. mayores, 10 niños. Tertulia 10 cts. Mañana estreno de «Tres Caras al Este», de Constance Bennett y «La viuda Artificial».

NEPTUNO: M-2785. «La Divorciada».

Matinée de 2 a 7 p. m. con revista, comedia hablada, «La Divorciada», de Norma Shearer, sonora y «El Carnaval de la Vida», de John Gilbert y Greta Garbo. 20 cts. luneta a cualquier hora.

Por la noche a las 8, «El Carnaval de la Vida». Y a las 9.30 «La divorciada», comedia y revista. 20 cts. antes de 8.30; 30 después.

Mañana: «Gordos y Flacos», de Anita Page.

MODERNO: X-3306. «EL IMPOSTOR». En Español.

Grandioso programa para hoy. En la tanda de 5.30 se exhiben comedia, revista y «El Impostor» de Juan Torena, en español. En la tanda de 8.30 revista, la comedia en español «Cupido Chofer», la film en español «El Ultimo de los Vargas» por Jorge Lewis y «El Impostor». Luneta 20 cts.; niños 10 cts.

Mañana estreno de «Condenado a la Isla del Diablo».

WILSON: U-5863. «Doña Mentiras».

En matinée y noche se exhiben hoy comedia, revista, «Doña Mentiras», hablada en español por Carmen Larrabeiti, y «Cuando una prin cesa ama», de Charles Farrell, sincronizada. A las 5.15 comedia y «Doña Mentiras». Precios: 10 y 20 cts. Mañana «Carne de Cabaret» y «Cariño Filial».

INGLATERRA: M-7069. Regio Programa.

En matinée y noche se exhiben hoy comedia, revista y «Condenado a la Isla del Diablo», de Ronald Colman, sincronizada y «El Dandy», de Harry Richman, sonora. A las 5 p. m. comedia y «El Ultimo Adios». Precios populares.

Mañana «Carne de Cabaret», en español. El jueves «Novias Ruborosas».

OBREROS DE LA MATANZAS TERMINAL SE ENTREVISTAN CON EL GOBERNADOR PEREZ

MATANZAS, junio 27, DIARIO, Habana. — Se reunieron esta noche con el gobernador Israel Pérez, en su domicilio particular, alrededor de 100 obreros de la Matanzas Terminal con el objeto de recabar de dicha autoridad el apoyo a fin de que no se lleve a cabo la rebaja de personal y sueldos que anunciamos en el DIARIO y que trató de desvirtuar el administrador de la empresa en recientes declaraciones públicas a la prensa.

Según declararon los obreros empleados al gobernador, se trata ahora de suprimir 21 plazas y el 15 por ciento de los sueldos, que habrán sufrido ya una rebaja de 20 por ciento, teniendo noticias de que en el mes de septiembre se hará una nueva rebaja de plazas y sueldos. Alegan los obreros que dicha rebaja es improcedente, pues la compañía tiene de utilidad líquida en el presente año fiscal la cantidad de 80 mil pesos y una reserva de un millón doscientos mil pesos.

El gobernador Pérez irá el lunes con una comisión obrera y los abogados consultores Mario Jordán y Juan Gronlier, a esa capital al objeto de visitar al Presidente de la República, al que entregarán un memorandum y pedirán la solución de este problema.

A. Lovio, Corresponsal.

STUDIO WARNER
3 RETRATOS de 8 x 10, Presentando este anuncio y $5.00
Oferta de Propaganda Tiempo limitado
O'Reilly 75 (altos)

FUE HURTADO UN AUTOMOVIL

Desapareció la esposa. Detenido por los expertos un reclamado

En los Expertos compareció Florentino Mora Suárez, vecino de Cristina número 40, denunciando que del patio de su domicilio le habían hurtado el auto de su propiedad número 43716, sin que tuviera sospechas en persona alguna, estimándose perjudicado en la suma de 150 pesos.

EXCESOS DE VELOCIDAD

Por transitar con exceso de velocidad por 23 y H, el experto Fernández de Lara denunció los autos de alquiler 42731 y 44685; el camión 72162 y los autos particulares 8086 y 18748.

UN DETENIDO

El experto Olave procedió al arresto del chófer Rafael Carracena García, vecino de Neptuno número 144, Estaba reclamado por el Juez Correccional de la Sección Cuarta.

CONTRA SU ESPOSA

Aquilino García Tapane, vecino de San Rafael 122, en Matanzas, dió cuenta en la Sección de Expertos, que su esposa Juana Rosa Hernández Martínez, conocida también por Juana Varona, que estaba parando en Velázquez letra D, en esta capital, desapareció de dicho domicilio, teniendo noticias que lo abandonó inducida por un tal Armando García, con el cual sostiene íntimas relaciones y residen en Atarés y Concha La acusada es natural de Matanzas y cuenta 28 años de edad.

DENUNCIAS EN LA P. JUDICIAL

Alto funcionario de Hacienda ha sido amenazado de muerte

El señor Antonio María Lezcano y Xirau, natural de Sagua la Grande, de 37 años de edad, jefe del Negociado de Bancos y Banqueros de la Dirección del Fondo Especial de la Secretaría de Obras Públicas y de Hacienda, vecino de Factoría 16, compareció ayer ante el subinspector Padrón, de guardia en la Jefatura de la Policía Judicial, denunciando que había sido amenazado por los señores Amado Fernández y Justo García Torres, de los que ignoraba sus respectivos domicilios.

Hizo constar el denunciante, que dichos individuos merodean día y noche por su domicilio, esperando una oportunidad para atentar contra su persona, deduciendo obedezca su actitud, el suponerlo responsable de su cesantía como empleados de la Secretaría de Hacienda, donde trabajaban a sus órdenes.

De esta denuncia se le dió cuenta por la policía al señor Juez Correccional de la Sección Primera, ante cuya autoridad tendrán que comparecer en su día ambos acusados, una vez capturados por la policía que vigila la residencia del denunciante.

José María López Yáñez, maquinista naval, participó que de las oficinas de la Asociación de Maquinistas Navales, Oficios 88, habían robado una máquina de escribir, tasada en $135, ignorando quién sea el autor.

LOS ABOGADOS GRADUADOS EN 1924 SE REUNIERON PARA ALMORZAR COMO HACEN TRADICIONALMENTE

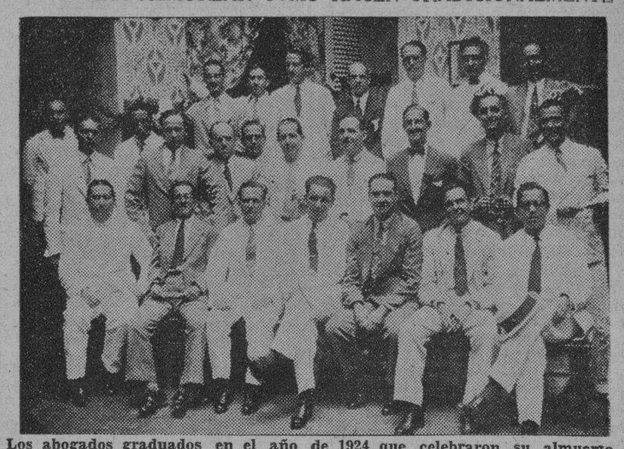

Los abogados graduados en el año de 1924 que celebraron su almuerzo anual.—Grupo de los concurrentes al fraternal ágape.

Resultó una fiesta cordialísima la llevada a cabo por los abogados graduados en el año de 1924, que desde que recibieran sus títulos universitarios ofrecen todos los años un almuerzo durante cuya celebración se reúnen un gran número de ex compañeros unidos en el Alma Mater.

El de este año se celebró en el restaurant Suizo, de la calle de Acosta. Fueron los organizadores del mismo los doctores Juan Miguel Ferrer y «Polo» Calvo ambos altos funcionarios de la Secretaría de Hacienda, donde prestan sus servicios técnicos, como abogados.

El doctor Ferrer, con fácil y elocuente palabra ofreció el acto a sus compañeros, siendo muy aplaudido por todos los presentes. Hubo un minuto de silencio cuando dió a conocer la muerte de un abogado de la misma promoción de 1924, fallecido recientemente. El doctor Leandro Valle.

El almuerzo, que duró cerca de dos horas se deslizó amablemente, y durante su celebración siempre reinó una verdadera camaradería, que recordaba, a todos, los tiempos inolvidables de la Universidad.

Concurrieron al acto los siguientes abogados: Ramón Alonso Padrol; Fernando Aballí; Julio Argüelles; Arturo Bengochea; Raúl N. Barroso; Jesús Bouza; Emilio Bernal; Miguel Corrales; Jesús Coll; Leopoldo Calvo; José Castro; José Carballido; Luis José Carbonell; Agustín Cruz; Rafael Campuzano; Ramiro Collazo; Jorge F. Diago; Francisco Enríquez; Antonio C. Enríquez; Juan Miguel Ferrer; Mario Font; Pedro Abelardo Fundora; José Ramón Gutiérrez; José M. Lara; Luis Morales; Alfredo Marill; Rafael Ortiz; Juan O-Farrill; Gerardo Portela; Jesús Emilio Pagola; Tulio Paniagua; Jesús L. Rodríguez; Bernardo Rodríguez; Oscar Rangel; José Ignacio Solís; Miguel A. Suárez Fernández; José Sandoval; Lorenzo Saladrigas; Lino Salazar; Miguel Santiesteban; Arturo A. Vázquez; Emilio Velo.

M.E.C.D. 2016

QUEMADURAS Y ESCALDADURAS
detengan el latido y escozor en seguida con un toque calmante del
Resinol

DEFRAUDABA A LA H. ELECTRIC

Los inspectores de la Compañía lograron sorprender al autor

Ante el inspector Anyaumat, de la policía Judicial, compareció en la mañana de ayer el señor Gabriel Machado y Cruz, vecino de Durege número 12, en la Víbora, denunciando en su carácter de jefe del Departamento de Inspección de la Compañía Cubana de Electricidad que ha podido comprobar en sus investigaciones que un señor nombrado Eloy González Riesco, natural de España, de 42 años de edad, propietario de una fábrica de barquillos que posee en la calle de Revillagigedo número 108, había defraudado a la citada compañía en más de quinientos pesos.

El delito

Agregó el denunciante que González cometía el delito, haciendo que el reloj contador del gas que utilizaba en la fábrica para la elaboración de los barquillos, no marcara, logrando sus propósitos al invertir el reloj, es decir, por la parte que debía penetrar el gas para marcar en el reloj, la utilizaba de salida, estratagema que puesta en práctica lograba el defraudar a la compañía.

Comprobado

Con tal motivo el inspector Anyaumat, asistido del subinspector Padrón se personó en la fábrica, comprobando los hechos consumados.

El reloj del gas había sido virado y de esta manera no marcaba, toda vez que invertida la parte por donde debía penetrar el gas para que pasando por el reloj marcara el flúido consumido, no realizaba tal función. Esta operación la realizaba por la noche, horas que sabía no era revisada la fábrica por los inspectores de la compañía. Por la mañana y utilizando una llave inglesa que se ocupó, volvía el reloj y no se notaba a defraudación.

Al Juzgado

Ocupado el reloj y la llave inglesa, el inspector Anyaumat levantó el atestado correspondiente, con el cual le dió cuenta a la autoridad judicial correspondiente.

Ante el Juzgado el acusado negó que fuera el autor de los hechos de los cuales aparecía como único responsable. Ignoraba afirmó, quien fuera la persona que colocara el reloj en la forma que había sido sorprendido por la policía y los inspectores de la compañía.

Al Vivac

Como la existencia del delito había sido comprobada por la policía, el juez de guardia diurna ante cuya autoridad fué presentado el acusado, dispuso su remisión al Vivac por todo el tiempo que señala la Ley, radicándose la causa por hurto de uso.

VARIAS DETENCIONES

Agentes de la Policía Judicial procedieron al arresto por estar reclamados y acusados, de las personas siguientes:

Severa Hernández Ortega, Eulalio Martín Suárez, Jaime Cabilla y Escader, Angel García Arias y David Viñas Ferreiro.

CURSILLO DE EDUCACION FISICA

Por el Prof. José Heider. Del 6 de Julio a 29 de Agosto.

Clases diarias de 8 a 9½ a. m con excepción de sábados y domingos.

Cuota: $6 al mes.

Inscripciones en los días 1, 2, 3 y 4 de Julio de 8 a 9 a. m. en el Colegio Alemán del Vedado. Calle 19, esquina a 8.

1d 29

CANAS

Suprima sus canas en pocos días con el uso de la
Loción "La Condesa"
HIGIENICA, INOFENSIVA, AGRADABLE
Devuelve al cabello canoso su color natural exacto en pocos días, sin las molestias de las tinturas.
Extirpa la caspa. No mancha la piel ni la tela más delicada.
De venta en buenas tiendas y Farmacias.
PRECIO $2.80
PIDA PROSPECTO.
F. GONZALEZ - PERSEVERANCIA 32 HABANA

LA MODERNA ORTOPEDIA

Nuestras fajas (Patente) para suspender el Colon, Estómago y Riñón, son bien conocidas por los resultados positivos y los que las usan así lo acreditan.

Fabricamos el trabajo que su médico le prescriba. El más fino y mejor surtido de medias elásticas.

Nuestra larga experiencia nos permite confeccionar bragueros, garantizando la completa retención de la hernia, la mejor fabricación de piernas artificiales. Contamos con una experta empleada para atender a las señoras.

Atendemos pedidos del Interior
F. GONZALEZ y Cía.—Sucesores de M. Mon y Cía.
O'REILLY NUM. 73. TELEFONO: M-1475

H A B A N E R A S

Viene de la página CINCO

YACHT CLUB

Una tarde deliciosa.

De gran animación.

Fué la del sábado en el Yacht Club con motivo del te semanal en la sociedad de la Playa.

En **parties** diversos, distribuidos por los salones y las galerías, advertíase la presencia del lucido concurso que paso a narrar.

Sra. Garmendía, y Sra. de Cárdenas, Sra. de Forcade.

Lydia Pla, Antonio Arias, Fina Arias, Neno Toledo.

Alma Sánchez, Porfirio Franca, María T. Carrillo, Oscar Sánchez.

Estela Agramonte, Marqués de Villalta, Silvia de Castro, Gonzalo Morales.

Armandina Zayas de Gutiérrez y Prudencio Gutiérrez.

Luis González y señora; Marión Grinda y Armando Basarrate.

Pedro P. Kohly, Hortensia Portillo, José A. Fernández, Alma Jiménez.

Rita Faz de Saladrigas, Herminia Saladrigas, Tomás Terry.

Marta Rocafort y Michin Alvarez.

Bebita Laza y B. Sousa Jr.

Nena Nodarse de Beltrán, Luis Beltrán; Laura Sánchez de Latour y Antonio Latour, Margarita Bruzon de Souza y Pedro M. Souza; María Elena Núñez de Sánchez y Carlos M Sánchez; Cuca Bonet de Domínguez y Alfredo G. Domínguez.

Graciela Otero; Antonio Alvarez Pedroso, Carmita Oyarzun, Nestor Miyares, Alicia Pedroso, Manuel Lamar, Beba Pujals, Roberto Pedroso.

Chea Pedroso y Leopoldo Goicochea, María E. Montalvo y Evicelo Brito, Carmen Menocal y Marcelino García, Cuca Menocal y Baldómero Fernández Valle.

María Antonia Bravo de Puyol; Dr. Luis Salazar, Dulce María Bravo de Salazar, Manuel A. Oliver, Nena Puyol de Oliver, Juan B. Suris, Ofelia Balaguer de Suris, Sara Rosa Puyol, Eduardo Puyol Jr.

Miguel Varona Galbis, señora Graciela S. de Armstrong, Tomás Armstrong, Srta. Hilda Sipmson.

Rafael Nieto, Estela C. de Nieto, Humberto Cortina, Silvia Galdo, Pedro Mendieta Jr. Yoyin O»Farrill, Miguelma Campa y Luis Méndez Capote.

Cuca Villalta de Pedroso, Gonzalo Pedroso, María Teresa Collazo de Morales, Carlos Morales Jr. Sra. H. Armiñán de Pedroso, Mario Pedroso.

María Teresa Mendoza y Miguel Figueroa, Gloria Mendizábal y Enrique Almagro, Elena Montalvo y Luis Rene de Solo, Chiquitica Aspiazu y Froilán H. Gato.

Bárbara De Witt, Eugenio Galbán Jr. Lila Forcade, Fernando Galbán, Lolita Galbán, Antonio Menacho. Mercedes C. de Galbán.

Olga González y Segundo Casteleiro, Condes de Romero, Lala Carreño, Chano Campedro, Esther Herrera, Manuel A González del Valle, Georgina Martínez y José R. Montalvo, Adriana Bernal y Eduardo Montalvo, Hortensia Montalvo y Mario Alzugaray.

María A. Mendoza, Pepe Portuondo, Silvia Freyre, Chicho Ortiz, Margarita Miranda, Julio Castellanos.

Sra. de Revilla, Cristina Saladrigas, Fico Villalba, Emma Revilla, Roberto Cancio.

Gloria Ortiz, Jorge Galdós, Anita Galdós, Ramiro G. de Molina, Celia Bernal, Eugenio Galdós.

Lily Batet, Fernando Rasco, Juliana Gutiérrez, Ambrosio del Valle, Gloria Mencaho, Enrique Jiménez Jr Caridad Rosales, Carlos Alzugaray, Alicia Ruiz, Jorge Portal, Seida Portal, Manolo Escobar.

Geraldine Fitz Gerald, Roberto Machado, Alicia Cadenas, Gerardo Smith.

Lolita Fernández de Velasco de Montalvo; Sra. Lucrecia Aguilera, Beba Montalvo de Velo, Emilio Angel Velo.

La Orquesta Encanto, de la que es manager el joven Tony Sierra, llenó el programa de los bailables.

Orquesta de turno.
Para todos los sábados.

MORAIMA DEL PICO

DE DIAS

Un saludo.

Que es de felicitación.

Recíbalo con estas líneas, acompañado de la expresión de mis simpatías, la encantadora Moraima del Pico.

Hija del distinguido doctor Idalberto del Pico, Presidente de la Comisión del Retiro Marítimo, y su esposa, la gentil e interesante dama Amalia Rodríguez de del Pico.

En la festividad de ayer estuvo de días la bella y muy graciosa señorita.

Se vió muy festejada.

Llena de satisfacciones.

PEDRO ESTEVEZ

Por separado.

En nota especial.

Va así mi saludo, en la festividad de la fecha, hasta el cumplido y excelente caballero Pedro Estévez y Abreu, que está hoy de días.

Propietario y hacendado, residente en París, que se encuentra entre nosotros desde hace algún tiempo.

Alojado en el hotel Nacional.

Con uno de sus hijos.

Es éste, el simpático joven Pedrito Estévez y Lasa, que también está de días.

No lo celebrarán.

Por razones de duelo.

(Continúa en la Pág. NUEVE)

MAYORES REBAJAS

Otra vez hemos rebajado numerosos artículos, trasladándolos al Departamento de San Miguel. ¡Hasta con un peso puede usted adquirir preciosidades para regalar o para uso propio!

La Casa Quintana
LA CASA DE LOS REGALOS

ASAMBLEA EN ENCRUCIJADA

Se acordó pedir una rebaja del 50 por ciento, en la luz

ENCRUCIJADA, junio 28, DIARIO. Habana. — En el local social del Gremio de Escogedores se efectuó para protestar del precio del flúido eléctrico. Asistieron numerosas comisiones del Liceo, Casino Español, La Unión, Centro de Veteranos, Caballeros Católicos, Logias, Cámara de Comercio, Gremio de Tabaqueros, Gremio de Escogedores y prensa.

Se acordó pedir a la Compañía de Electricidad una rebaja del cincuenta por ciento en la actual tarifa, y concederle un plazo de veinte días para que conteste a la solicitud.

Se designó un comité ejecutivo formado por 16 personas, del que es presidente el señor José Andreu Martínez y secretario el señor Angel Llano y Llano, para que haga las gestiones convenientes y presente lo acordado a la Compañía.

P. Ayllón, Corresponsal.

Hoy, lunes, día de Grandes Sorpresas!!

Hoy comienza nuestra QUINCENA de venta sin igual en la Historia de Cuba.

Los mejores y más finos artículos de París, acabados de recibir, los ofrece en esta gran venta sensacional

Mathilde Cumont

en sus grandes establecimientos de Prado 88.

Modelos bellísimos de sombreros de las grandes casas parisienses como Patou y Marie Alphonsine a precios increíbles. Sombreros de Agnés propios para embarcar, Medias de seda finísimas, Corsets de las marcas francesas mejor acreditadas, Echarpes en colores de seda pura y collares y pulseras de gran fantasía, todo a precios de situación.

Modelos de vestidos, últimas creaciones de París, así como modelitos bellísimos para embarcar para los Estados Unidos y Europa, los encontrará Vd. al precio que Vd. desee.

APROVECHE LA GANGA QUE SE LE OFRECE. Y HAGANOS SU VISITA HOY MISMO.

Suscríbase al DIARIO DE LA MARINA

...Y cuando es La Casa Grande, quien anuncia una rebaja de precios de un 50%...

Usted sabe a que atenerse para comprar...

Juegos de cama-sábanas-fundas-cuadrantes. . .

Juegos de cama de warandol de unión, blancos, bordados al pasado. Cuatro piezas.
Rebajados de 11.50 a.... **5.50**

Juegos de cama de 4 piezas, bordados a mano, de warandol de unión blanco,
Rebajados de 19.70 a.... **9.85**

Otros juegos en calidad más fina, con bordados de fill-tiré también de 4 piezas.
Rebajados de 23.50 a.... **11.75**

Juegos de hilo puro, bordados a mano, de 4 piezas bordadas al pasado y detalles de Richelieu.
Rebajados de 23.80 a.... **12.90**

Juegos de 4 piezas, warandol de puro hilo, con bordado inglés, unos, y al pasado otros.
Rebajados de 28.00 a.... **14.00**

Juegos muy finos de hilo puro, con preciosos bordados de rejilla, cuatro piezas
Rebajados de 30.80 a.... **15.40**

Los juegos de cama de color muy finos, de 5 piezas han sido rebajados en la misma proporción

CUADRANTES:

De warandol superior, una *0,45* doc. *5,00*
—de warandol de unión, hechos a mano,
Uno 0,90 doc. 10,00
—de warandol de hilo superiores,
Uno 1,25 doc. 14,00
TODOS TAMAÑOS 60 x 60

FUNDAS:

—de magnífico warandol, tamaño 18 x 60
Una 0,45 doc. 5,00
—de superior warandol de unión, cameras, 45 x 150, hechas a mano,
Una 0,90 doc. 10,00
—de warandol de hilo, hechas a mano cameras, 45 x 150,
Una 1,25 doc. 14.00

SABANAS:

—de magnífico warandol, tamaño 72 x 90
Una 0,70 doc. 8,00
—de warandol de unión, muy fino, hechas a mano, medio cameras
Una 1,85 doc. 22,00
—de warandol de unión, hechas a mano, cameras.
Una 2,65 doc. 31,00
—de warandol de hilo puro, medio cameras
Una 2,55 doc. 30,00

la Casa Grande

M.E.C.D. 2016

SOCIEDADES ESPANOLAS

LOS ASTURIANOS DE LA «UNION PROGRESISTA TINETENSE» EN LOS JARDINES DE SAN FRANCISCO

Y como si saliéramos de Salas, camino de la Espina arriba, con nuestra correspondiente gavita de lentos y humeantes bueyes, salimos de la Habana y aportamos a la vera de los rumorosos manantiales de la primorosa finca de San Francisco, donde topamos con el abrazo siempre sincero y siempre leal, de los bravos y queridos asturianos de la Unión Progresista Tinetense, que dicho sea en honor de la verdad, cada día progresan más y mejor. Estaban de fiesta.

Comenzaba con un gran banquete cuyas las mesas que se cobijaban cabe la famosa y gloriosa glorieta de la finca. Lo presidía el presidente social, señor Orencio Villar, rodeado del presidente del Centro Asturiano, Manuel Junco y Vela, del presidente del Club Tinetense, señor Antonio Llano; del vicepresidente de la Beneficencia Asturiana, señor Sierra; del presidente del Círculo Praviano, señor Camilo García; Francisco Menéndez del Riego, vicepresidente primero; José García, segundo vicepresidente; Jesús González, secretario; Adelino Gonzalez, vicesecretario; José Suárez, contador; Camilo García, tesorero; Ramón Iglesias, vicetesorero y los vocales señoras Segundo Llano, Abelardo Sánchez, Juan Blanco, Antonio García, Manuel Rodríguez, Ramiro González, Manuel Menendez, Policarpo González, Francisco González, Lorenzo Castaño, Rogelio Rodríguez Vicente Cristóbal, Francisco García, José Gancedo, Vicente Rodríguez Ceferino Fernández, Rogelio González, Lorenzo Rodríguez e Hilario Muñiz.

Señoras y señoritas que asistieron a la fiesta banquete: señoras Amable V. de Villar, Gaspara C. de Fernández, Josefa V. de Fernández, Concepción G. de García, Josefa A. Rodríguez, Lucía G. de González, María P. de Iglesias, Julia S. de Menéndez, Dolores L. de Valle, Dolores V. de Fernández, Rosario O. de García María G. de García, Luisa C. de Mallo, María S. de Agüera, Olvido G. de Flores, María Ll. de Rey Dolores G. de Llano, C. Casanova de Santiago, Josefina R. de Rodríguez, Lucrecia F. de Gonzalez, Elvira Menéndez, Felicidad R. de Lorenzo Ramona M. de Colado, Martina A. de Fernández, Encarnación F. de Suárez, Josefina P. de Damas.

Stas.: Josefina Fernández Caldevilla, Aurora Fernández, Elena Agüera, María Rodríguez, Teresa Pérez, María Suárez, Luisa Salgado, Carmen López, Ana López, Carmen Ledo, Salomé Menéndez, Angelita Viñas, Dosinda Regueira, Carmen Alvarez, María López, Olvido Pérez, María Ferrero, Pura Santiago, Dolores García, María Ruiz, María Rodríguez, Primitiva Acosta, Carmen López Esther Llano y Olga Llano.

El banquete discurrió ameno y alegre. Terminado el fraternal yantar el pícaro danzón se llevó a la juventud, organizándose una matinée que resultó animada y concurrida. Un gran triunfo de estos progresistas de Tineo, la tierra hidalga de Riego, un inmortal tinetense.

Terminada la solemne ceremonia, los lorenzanos se trasladaron a los jardines de La Tropical, invadiendo totalmente el Salón. Ensueño, donde celebraron otra brillante fiesta de encantadora fraternidad. Comenzó por un admirable banquete, que presidían los señores José Fanego Gayoso, tesorero; Jesús Loureiro, vicetesorero; Pedro Méndez, Manuel Lozano, Pedro Méndez, secretario social; Francisco Pérez, vicesecretario; Rafael Baguer, Alfonso Pérez, Vicente Seoane y los cronistas de Sociedades Españolas.

Y que prestigiaron con su alta gracia y donaire estas damas y damitas: Casimira Cuadrado de Fanego, Felicia Fanego, Asunción Gayoso, Evangelina Batista de Penabad, Encarnación Ríos de Pérez, Josefa Bahamonde de Leivano, Conchita Digón de Pérez, María Vázquez de Servane, Adoración Alijo de Pérez, Basira San Martín de Loredo, Emilia Castro de González, María Loureiro de Fanego, Josefa Carballeira, Cándida Pichel de Teijeiro, Sofía Balcárcel, Clementina Arujo, Adelina González, Pina Méndez, Genoveva Paredes, Matilde Rodríguez, Hortensia Rodríguez, Josefa López, Ramona Matos, Ana María Medina, Carmen Bahamonde y otras muchas.

Se sirvió un excelente menú, que discurrió entre muy amena cordialidad.

Después del banquete hizo uso de la palabra el señor Antonio Couzo, haciendo elogio de la Directiva y de todos los asociados, por haber construido el panteón social y por las obras benéficas que vienen realizando.

Hizo el resumen el vicepresidente, señor Antonio Rodríguez, y dió las gracias a los representantes de la prensa y al constructor del panteón.

Más tarde dió comienzo la elegante matinée, que terminó muy entrada la tarde.

BRILLANTES FIESTAS DE LOS HIJOS DE LORENZANA CON HERMOSO BANQUETE

Ayer, como oportunamente anunciamos, celebraron dos brillantes fiestas los de la sociedad gallega de instrucción Los Hijos de Lorenzana. La primera consistió en la solemne bendición del panteón, magnífica obra de arte que allí levanto la fe y la piedad de tan nobles gallegos. Ofició en la bendición el reverendo padre Ortega, capellán del Cementerio de Colón, asistiendo la Junta Directiva en pleno; todos los asociados con sus distinguidas familias, muchas damas y damitas.

El señor Daniel Rebollar, en nombre de la Comisión hizo entrega oficial del panteón a la Junta Directiva y pronunció breves palabras. Fué muy aplaudido. Después el señor Antonio Couzo, presidente de la sociedad Naturales de Ortigueira, pronunció un elocuente discurso, haciendo un resumen de la vida social, manifestando que la sociedad llevaba 20 años de fundada, y que todos los gallegos de Lorenzana deben seguir contribuyendo por el engrandecimiento de la misma, la concurrencia entusiasmada lo aplaudió durante largo rato.

LOS HIJOS DEL PARTIDO DE LALIN. CONGREGADOS EN «LA POLAR», CELEBRARON UN GRAN FESTIVAL

También tuvieron ayer su gran día de alegría y triunfo los gallegos bien queridos de la sociedad de instrucción «La Aurora de la Somoza» e Hijos del Partido de Lalín, celebrando una brillante matinée, y una bulliciosa romería en todos los jardines de la Polar, a donde concurrieron miles y miles de romeros y de romeras —todas estupendas de preciosas—que tomaron por arrogante asalto todas las camperas, todas las rosaledas, todos los salones y umbrías de la mansión Polar.

Se celebraron bailes, en el salón «Trimalta» en el «Polar» en el «Terraza China», en el «Patio Andaluz» al ritmo sonoro y criollo de magníficas orquestas que cosecharon muchos aplauso sejecutando toda clase de bailables, tantos cubanos como mundiales; abundó lo típico en el baile de la muñeira, en el cantar de los alalas y en los ecos de alborada, siempre dulce, siempre amorosa, consuelo bendito y noble de todas las nostalgias.

Sin embargo de ser tantos los romeros, y tantas y tan gracisoas las romeras, los señores de las Directivas de ambas sociedades cumplieron con delicadeza sus deberes galantes: por los Hijos del Partido de Lalín los señores siguientes:

Presidente: José María López; Vice Presidente: Emilio Calviño; Secretario de Actas: Jesús Puga; Vice: Mario Campos; Secretario General: Jesús Cumplido; Vice Secretario: Jesús Iglesias; Tesorero: Domingo Casal; Vice Tesorero: Jesús Curros; Contador: Fernando Bertolo y Vice Jesús Bande y Vocales: Antonio Iglesias; José Montoto; Cándido Peón; José Ramos; Jesús Montoto; Primo Márquez; Alfredo García; Pedro Otero; Manuel Peón; Manuel Diéguez; José Bardelas; Jesús Sánchez; Manuel Quintero; Francisco C. López; Casiano Lorenzo; José Peón y Evangelino Millares.

Por la «Aurora de la Somoza»; los señores siguientes:

Presidente: Sr. Francisco Fontao Pita; Vice Presidente: Sr. Hipólito Bello Fraga; Secretario: Sr. José López Vilaboy; Vice Secretario: Sr. José Piñón Yáñez; Tesorero: Sr. José López y los vocales: Sr. Ramón Durán Vilaboy; Sr. José María Rivera Castro; Sr. Tomás Fraga; Sr. José María Pena Aneiros; Sr. José María Durán Vilaboy; Sr. Benigno Otero Formoso; Sr. Andrés Alvariño López; Sr. Francisco Freire Chao; Sr. Constantino Bello Fraga; Sr. Constantino Pena Pita; Sr. Jesús Cabeiro Prada; Sr. Jesús Díaz Díaz; Sr. Andrés R. Orjales; Sr. Manuel López Rodríguez; Sr. José Costa Montero; Sr. José M. Vilaboy Formoso y el Auxiliar de Secretaría: Sr. Luis Pousa Cobián.

CON LA COMISION DE FIESTA

Presidente: Sr. José López Vilaboy; Secretario: Sr. Luis Pousa Cobián; Vocales: Sr. Antonio Cabeiro Prada; Sr. Ramón Durán Vilaboy; Sr. José Piñón Yáñez; Sr. José María Rivera Castro; Sr. José Ma. Durán Vilaboy.

A todos enviamos nuestra felicitación por el brillante éxito de la fiesta.

INSUA Y SANTA EULALIA BAJO EL MAMONCILLO EN LA CERVECERIA TROPICAL

Gran concurrencia; bullicio de romería; ecos simpáticos de fraternidad; notas al aire del donaire del danzón, del son y de otros bailables; todo esto ocurría ayer por la tarde en el lugar más bello, más cautivador y más silencioso de los preciosos jardines de la Tropical; bajo el «Mamoncillo» abuelo, donde celebraban su fiesta galana los buenos gallegos de la sociedad gallega de instrucción que lleva por título «Insúa y Santa Eulalia».

Exaltaban la fiesta centenares de mujeres, se bailaba al ritmo de brillantes orquestas y la juventud no se daba punto de reposo tomando parte en las horas encantadoras y jocundas de la romería y de la matinée, que fué en cada hora más concurrida, más entusiasta y elegante, dándose por terminadab con la caída del sol.

Hubo obsequios de la tropical para todos y para todas; ellas se llevaron los brazales de flores y ellos bebieron las cervezas frescas y espumosas con que la Tropical obsequia a todos los romeros.

En las funciones propias de la falantería se distinguieron el Presidente Sr. Francisco Pérez, el Vice-Presidente Sr. Manuel Fernández, Secretario Dionisio García, Vice Secretario Vicente Díaz, el Tesorero, Antonio Conde, Vice Tesorero José Lamela, con los vocales, Manuel Arjiz, Cesáreo Vázquez, Daniel Salgado, Segundo Navia, Pedro Vázquez, Francisco Suárez, Pedro Díaz, Dositeo Salgado, Segundo Varela, Domingo Salgado, Pedro Díaz, y Modesto Varela, figurando a la cabeza, los triunfadores de la Comisión de Fiestas, señores Dionisio García, Segundo Navia, y Manuel Arjiz.

Una brillante fiesta.

LA VERBENA DE S. PEDRO RESULTO DE GRAN EXITO EN EL CENTRE CATALA

Anoche, con la brillantez de siempre es celebró en el Centro Catalá, la verbena de San Pedro, organizada por la Comisión de Actos que preside el señor José López Franch conjuntamente con las Secciones de Folk-lore y Cultura; verbena que resultó animada y concurrida en todos sus momentos y primorosas en sus aspectos verbeneros.

La Presidió el Presidente Sr. Francisco García Escarré, con el Vice-Presidente Sr. Jaime Basté, y los señores José López Franch y demás Presidentes de las Secciones

La Sección de Cultura ofreció dos cuadros escénicos en los que tomaron parte la Sra. Font, Srta. Burgay, y los señores Arnal y Plá, que bajó la Dirección Boquet, cosecharon aplausos y felicitaciones sin cuento.

Después se celebró un gran baile, amenizado por una brillante orquesta que ejecutó los más modernos bailables en boga, resultando el baile graciosa y animadísimo.

Entre la primera y la segunda parte, se aprovechó el primer descanso para saborear las muy clásicas y muy catalanas. «Cocas», mojadas en el rico vino moscatel; convite en el que pusieron todas sus gentilezas los señores de la Comisión de Actos. A la verbena concurrieron catalanes socios, catalanes no asociados, atentamente invitados al acto. Verbena primorosa que culminó en un donoso desfile.

MAGNIFICA VERBENA DEL CLUB TENERIFE

Anoche, como oportunamente anunciamos se celebró en el Palacio de Villalba, la gran verbena, organizada por el simpático «Club Tenerife» con el noble y altruista fin de recaudar fondos para alivio y ayuda de pobres emigrantes españoles.

Respondiendo a este fín las almas de los canarios respondieron generosamente, pues el festejo se vió concurridísimo asistiendo casi todas las personalidades importantes de la colonia canaria, de la Asociación Canaria, de la Beneficencia Canaria del Ateneo Canario y todos, absolutamente todos los socios del «Club Tenerife», triunfador en estas horas de alegría y donaire en las que floreció la caridad.

El Palacio de Villalba, era una ascua de oro; apareció decorado en todos sus salones con flores, plantas y banderas e iluminado muy artísticamente; un gentío inmenso bailaba en todos los departamentos; la azotea lucía una iluminación verdaderamente verbenera y fué lugar donde los más alegres verbeneros se reunieron, gozando de las horas encantadoras hasta que apuntó el alba.

Nada más brillante que la fiesta cobijada ayer por la Asociación Canaria, en su elegante Palacio de Villalba.

PROXIMAS FIESTAS EN EL CENTRO MONTAÑES

Nuevas noticias de estas grandiosas fiestas montañesas.

Fiestas que harán época por su perfecta organización y grandiosidad.

Los días 11 y 12 de julio próximo, en todos los jardines y stadium de La Polar.

Las mejores orquestas tendrán a su cargo los bailables, estando contratadas hasta estos momentos las siguientes: Tata Pereira, jazz band Internacional, la Sonora Matancera, sexteto Royo y sexteto Iberia y los Típicos Montañeses.

Los asociados podrán disfrutar de estas fiestas previa la presentación del recibo del mes de junio. Para los no asociados tendrán el carácter de pensión, a base de SESENTA CENTAVOS la entrada.

ANUNCIESE EN EL Diario de la Marina

MAÑANA ES
SAN PEDRO Y SAN PABLO
día de tomar el sabroso vino
«APETECE»
El Vino de Moda.
También nosotros lo tenemos; véanse nuestros precios:
Tinto. Botella $0.40; ½ 0.25
Blanco. Botella 0.50; ½ 0.30
Valdepeñas Botella. . . . 0.40; ½ 0.25
Sauternes, Botella. . . . 1.00; ½ 0.60
Moscatel delicioso, btlla. . 0.80
Amontillado finísimo, btlla. 1.00
Vinagre «APETECE» btlla. 0.30
Melocotones, lata grande. 0.30
«LA EMINENCIA»
La casa del café incomparable.
Francisco Diez y Co.
Galiano, 124. Teléf. A-3944.
Reparto rápido a domicilio.

LA NUEVA BANDERA DEL «CENTRO VASCO»

Ayer por la tarde se celebró en tan importante centro la solemne bendición de la nueva bandera, regalada al mismo por suscripción de sus asociados; bandera hermosa que simboliza la región vascongada, quienes conozcan la historia de esa región de la naciente República española sabe que los vascos, a traves de todas las épocas, en medio de todas las tempestades que han agitado a los pueblos, siempre tuvieron la gloria de conservar su admirable tradición incólume.

La bendijo el reverendo padre Aranguren. Fueron sus padrinos la señora Luisa Cobián de Otalaurruchi y el señor José Llamosas, presidente de la Beneficencia Vasco-Navarra. Después de la bendición pronunció un elocuente discurso el vicepresidente, señor Manuel Otalourruchi enalteciendo el acto y aplaudiendo el regionalismo noble de los asociados en su amor profundo a su noble tierra, donde nacieron y donde salieron para la emigración, donde siempre que es menester la honran con actos de fe y de patriotismo dignos de su tradición y de su raza. Grandes aplausos.

En los brazos amables de las damas y damitas la bandera fué trasladada al mástil al que fué elevada entre estruendosos aplausos y saludada con el Himno Vasco, que cantó el Orfeón del Centro solemnemente y en pie.

Asistieron al acto el presidente, señor Celestino Joaristi; el vicepresidente, Venancio Zabaleta; el presidente de la Beneficencia Vasco-Navarra, señor José Llamosas; el secretario, señor Federico Gabiña, con todos los demás miembros de la Directiva y los asociados. Y fueron gala y encanto las damas y damitas de las familias de directivos, socios e invitados, todos los que fueron obsequiados con un espléndido lunch. Se hizo también un gran baile.

INFORMACION CATOLICA

EL PAPA PIO XI CELEBRA HOY SU FIESTA ONOMASTICA

Hoy es la festividad de San Pedro, y es también la fiesta del Papa.

El anciano del Vaticano no es tan sólo un monarca de extraordinaria autoridad espiritual, es, sobre todo:

Primera: Papa(palabra griega que significa «venerable, bueno».) Los que han visto a Pío XI estan contestes en decir que la bondad es su característica.

Segundo: **El Santo Padre.** Se trata aquí de la santidad de su ministerio y no de Su Santidad personal. Pero ¡con cuánta frecuencia ha unido en los Pontifices! Todos los Papas de los primeros tres siglos han sido mártires, excepto dos; y después ¡cuántos fueron canonizados!

Tercero: **El Soberano Pontifice.** Los dos títulos precedentes indican sobre todo la bondad, éste y el siguiente expresan la dignidad. La insignia exterior de la soberanía pontificia es la tiara con la tríple corona, símbolo de la soberanía doctrinal, legislativa y judicial.

Cuarto: El **Vicario de Cristo.** Es el título más hermoso que Santa Catalina expresaba poéticamente con esta frase: **Il dolce Cristo in terra**

«Apacienta mis ovejas, apacienta mis corderos.»

OREMOS POR EL PAPA

En los Hechos Apostólicos se nos refiere que cuando San Pedro estaba en prisiones en la Iglesia oraba por El. El Señor escucho las oraciones, y envió un ángel que le sacó de la cárcel.

Oremos también nosotros por el actual sucesor de San Pedro, el Papa Pio XI. Renovémosle nuestra filial adhesión. Así «no prevalecerán jamás» los planes de los que tratan de arrebatarnos la fe.

Apliquemos hoy todas nuestras acciones según sus piadosas intenciones y muy especialmente la Misa que tenemos el deber de oir mañana como día de precepto y comulguemos en esa Misa por nuestro Santo Padre, para que el Señor le bendiga y le guarde. Le haga dichoso en la tierra, no le entregue en las manos de sus enemigos y le corone de gloria en el cielo.

UN CATOLICO

LLAMAMIENTO DEL PRELADO DE CAMAGIIEY, EMPEÑADO EN LA MISION DE DOTAR A CUBA DE BUENOS SACERDOTES

Hilaire Belloc ha escrito: «El beneficio más grande que ha recibido Inglaterra en lo que va de un siglo ha sido el haberle concedido Dios tan buenos Obispos, como el mayor castigo fué el haberlos tenido tan malos al sobrevenir el cisma de Enrique VIII».

De toda la jerarquía inglesa de aquel tiempo sólo hubo un Fisher que prefiriera a Dios entre éste y el César De un siglo para acá cada obispo inglés ha sido otro Fisher; recordemos a los cardenales Wisman, Manning, Waughan y Newman. Cada uno de ellos haría ilustre un siglo, pero el último siglo de la Iglesia Católica Inglesa ha tenido la dicha de tenerlos seguidos uno tras otro.

Camagüey no es Londres, pero si monseñor Pérez Serantes un obispo al estilo de los prelados de Londres. Y no comentamos más el símil.

El obispo de Camagüey ha emprendido la solución del problema más grave que tiene Cuba, la escasez del clero nativo. Para solventarla necesita cubanos que quieran ser sacerdotes. En parte ya lo ha conseguido, dejando mal parados a los que creen que nuestra juventud no tiene sacrificio suficiente para soportar las obligaciones morales del sacerdocio católico, sin reparar la grave injuria que infieren a nuestro pueblo al suponerlo tan inferiormente moral.

Ya tiene seminaristas; ahora necesita Seminario y dineros para paredes, profesores y alimentación de maestros y alumnos.

¿Lo conseguirá?

Seguramente. Por la pequeña circular que copio a continuación podrá apreciarse el llamamiento que hace. Pide una cantidad pequeña, irrisoria.

Los tiempos son malos, pero no hemos de dejarnos dominar de la malicia de los tiempos. Comienzo quieren las cosas y cuando éstas hayan mejorado y la campaña en pro del Seminario adquiera la popularidad que a gritos está pidiendo en Cuba, como lo ha alcanzado en Estados Unidos, Francia, Inglaterra y España esos cientos de pesos han de convertirse en miles, hasta que llegue el día en que el pueblo de Cuba sienta el orgullo de sostener sus seminarios cubriendo los gastos hasta el último centavo.

Ese día llegará si el cielo sigue otorgando a Cuba el mismo beneficio que a la apostólica Inglaterra.

Dice así monseñor Pérez Serantes:

«Conforme se había anunciado, en todas las iglesias y colegios de la diócesis se hizo el domingo, 26 de abril último la colecta anual para sufragar, en parte siquiera, los gastos que ocasiona el sostenimiento de nuestro pequeño e incipiente Seminario, y de los demás seminaristas que están cursando estudios superiores en otros Seminarios.

El resultado de esta primera colecta ha sido altamente satisfactorio, no tanto por la suma recaudada, cuanto por el interés que en muchos ha despertado esta obra tan hermosa como necesaria; y porque ella ha servido para que no pocos se enteraesen de que también nosotros contamos ya con un centro de formación eclesiástica.

Es amos, pues, satisfechos y muy agradecidos a nuestros amadísimos diocesanos, porque una vez más han demostrado con la elocuencia de los hechos que las puertas de su generosidad están siempre abiertas para dar hospitalidad e impulso a toda obra buena.

Por eso es que con toda la efusión de nuestro corazón agradecido damos las más expresivas gracias a todos los que han contribuido con su óbolo a engrosar los fondos de esta colecta; pero en particular se las damos a los señores Curas Párrocos y encargados de iglesias, a los venerables religiosos y religiosas, y a aquellos fieles que con su actividad y su propaganda han patentizado de una manera especial su amor por esta obra de la mayor importancia, ya que sin ella no sería posible contar con el suficiente número de sacerdotes, y menos aun con sacerdotes propios; es nuestro Seminario la gran esperanza para un futuro más halagüeño, y la seguridad de que el Señor tiene su mirada puesta sobre nosotros.

La suma recolectada asciende a seiscientos cincuenta y tres pesos.

PEREGRINACION A PADUA
EXCURSION VERANIEGA DE EMOCION Y DE ARTE
LISIEUX - LOURDES - ROMA - ASIS - PADUA...
PARIS-la COSTA AZUL -la RIVIERA - FLORENCIA-
VENECIA- - MILAN...
14 de JULIO. 18 de SEPTIEMBRE
Mar y Tierra—Ida y Vuelta—Todo en 1ra. Clase
SEISCIENTOS CINCUENTA PESOS ($650.00)
En compañía de buenas familias habaneras.
Vamos a cerrar pronto la lista.
Informes en AGUIAR 87 (Padres Franciscanos) La Habana.
Teléfono: A-8759
R. 25946 alt. 23-9 Julio.

HOY ES DIA DE PRECEPTO Y OBLIGA EL OIR MISA

Celebra hoy nuestra Santa Madre la Iglesia la fiesta de los Santos Apóstoles San Pedro y San Pablo.

Es fiesta de precepta con obligación de oir Misa, lo mismo que si fuera domingo.

Quien sin causa justificada dejase de oirla, es reo de pecado mortal.

En todos los templos y capillas públicas y semipúblicas se celebran las mismas Misas que se acostumbran a decir los domingos.

EL JUBILEO CIRCULAR EN LA IGLESIA DE LA CARIDAD

La Muy Ilustre Archicofradía del Santísimo Sacramento establecida en la parroquia de la Caridad, invita a los fieles a los solemnidades del Jubileo Circular durante la actual semana en la expresada Iglesia parroquial.

Todos los días, a las nueve de la mañana, misa solemne en honor al Santísimo Sacramento.

A las cinco y media p. m.: Santo Rosario, bendición y reserva.

El jueves habrá sermón.

El domingo, 5 de julio, habrá cultos especiales cuyo programa publicaremos oportunamente.

EL CUMPLIMIENTO PASCUAL

En el día de hoy concluye el tiempo pascual.

¿Y no has cumplido con tu parroquia, amigo lector? ¡Y cuidado si esto es difícil! ¡Como que se trata de confesar y comulgar **a lo menos** una vez al año! ¡Cuidado que es exigente el Catolicismo!

Un fenómeno he observado. A nadie le parece tan pesada la Ley de la Confesión y de la Comunión como aquel que nunca la parctica. Conozco personas que celebran, acercándose a los Santos Sacramentos, todas las grandes solemnidades del año: Natividad, Purificación, Anunciación, Semana Santa, Corpus, Asunción, Todos los Santos, Concepción de María. Y lo tienen por cosa tan ligera como ir a Misa cada Domingo. Y conozco otras que se han hecho de la Confesión y Comunión un verdadero precepto mensual y les pasa lo mismo. Y otros han adquirido la santa costumbre de confeser y comulgar cada semana, y éstos encuentran tan natural este acto como el mudarse el traje de las fiestas. Al fin ¿qué es la Confesión y Comunión sino el lavado y adorno y gala del alma?

Si no has cumplido con el Precepto pascual, recuerda que mañana concluye el tiempo hábil para este acto esencial de la vida cristiana, al cual estamos obligados bajo pena de pecado mortal.

Recuerda y medita estas terminantes palabras de Jesucristo: **Quien no come mi cuerpo ni bebe mi sangre no tendrá parte conmigo en la vida eterna.»**

UN CATOLICO

AVISO

Comité de Defensa de los Acreedores de Demetrio Córdova y Cia.

Nuevamente se advierte a todos los acreedores de Demetrio Córdova y Cía., por cualquier concepto que éstos sean: depósitos, giros, etc., que deben acudir al domicilio de este Comité: Corrales 291, a imponerse de las Bases acordadas para la mejor defensa de sus respectivos créditos.

Benjamín Fernández
Presidente del Comité

REPRESENTANTES:
Drogueria de Johnson *Obispo 30 Habana*

5 cts.

Por carta -por onza- es la nueva tarifa reducida para el Correo Aéreo Nacional, en vigor desde Julio 1, 1931.

25 cts.

la libra es la tarifa para bultos postales por la vía aérea.

Pueden usarse todos los sellos de correo ordinarios para ambos servicios.

Vea el itinerario de los aviones, en vigor desde Julio 1, 1931, comprendiendo la ciudad de CIENFUEGOS.

HABANA A SANTIAGO Llega A. M.	Sale A. M.		SANTIAGO A HABANA Llega P. M.	Sale A. M.
——	6:30	Habana	12:30	——
8:05	8:10	Cienfuegos	11:00	11:05
8:35	8:40	Santa Clara	10:30	10:35
9:45	10:05	Morón	9:15	9:35
11:15	11:00	Camagüey	8:25	8:30
11:45	11:50	V. de las Tunas	7:40	7:45
12:15	12:20	Holguín	7:10	7:15
1:00	——	Santiago de Cuba	——	6:30
P. M.	P. M.		A. M.	A. M.

SANTIAGO A BARACOA Llega A. M.	Sale A. M.		BARACOA A SANTIAGO Llega P. M.	Sale P. M.
——	9:30	Santiago de Cuba	3.00	——
10:15	10:30	Antilla	2:00	2:15
10:55	11:10	Cayo Mambí	1:20	1:35
12:00	——	Baracoa	——	12:30
M.	A. M.		P. M.	P. M.

OFICINAS DE INFORMACION:

HABANA.—Cía. Nacional Cubana de Aviación Curtiss, Neptuno 2, Tel. A-6664.
CIENFUEGOS. — Hotel San Carlos, San Carlos 141, Tel. A-356.
SANTA CLARA.— Vieites y Compañía, Independencia 26, Tel. 2598.
MORON.— Dr. G. Rodríguez, Martí 102.
CAMAGUEY.—G. W. Lenox, Jr., Hotel Colón, República 163, Telf. 3555.
V. TUNAS.— Charles M. Milligan, Tel. 121.
HOLGUIN.—Cándido Peralta, Aricochea 17, Tel. 55.
SANTIAGO.— Cía. Nacional Cubana de Aviación Curtiss, Edificio Tamargo, Telf. 3721.
ANTILLA.—Rafael Arrue, Avenida Cuba No. 20, Telf. 1.
CAYO MAMBI.— Luis Sollet Reyes, Contador de la Aduana.
BARACOA.—J. Simón y Cía., S. en C., Telf. 56.

¡INDISPENSABLE EN VERANO
MAGNESIA SARRÁ
Sabrosa-Espumante-Anti-ácida
Inmediatamente alivia:
Jaquecas, Mareos, Acedías.
ASEGURE UN DIA FELIZ
Todas las mañanas tome una cucharada
DROGUERIA SARRÁ
LA MAYOR

M.E.C.D. 2016

LOS PERFUMES QUE PERFUMAN LA VIDA.

Si no lo tiene la tienda de Perfumeria o Botica donde usted compra, lo hallará en los Salones Crusellas de Exposición y venta al detall, de Obispo No. 88, y Calzada del Monte No. 320 Habana.

PROPIETARIA
COMPAÑIA NACIONAL DE PERFUMERIA, S. A.

HABANERAS

(Viene de la Pag. SIETE)

ROSARITO CAMACHO

BIENVENIDA

La colegiala que regresa.

Rosarito Camacho.

Volvió ya la linda **jeune fille** del gran plantel parisién, **Le College Feminin de Bouffémont,** donde ha completado su educación.

Por dos años estuvo estudiando, siempre con las primeras calificaciones, en el **Holy Child de Suppern,** de Nueva York.

De allí pasó a Francia.

Para terminar sus estudios.

Rosarito es la hija adorada del talentoso doctor Tomás Felipe Camacho, abogado de Palacio y su distinguida esposa Pilar León.

En el vapor **Mexique,** que arribó a estas playas en días pasados, llegó muy contenta y muy satisfecha.

Reciba mi bienvenida.

Cordial y cariñosa.

ANTIGUOS ALUMNOS DE LA SALLE

Una gran fiesta.

Animada y concurrida.

Fué la del sábado en los salones de la Asociación de Antiguos Alumnos de La Salle.

Con ella se inauguraba su nueva y hermosa casa de la calle 13 y 18 en la barriada del Vedado.

Magnífico el decorado.

Y espléndida la iluminación.

El adorno floral, a cargo de la renombrada **Casa Trías,** no dejaba nada que desear.

De la concurrencia, selecta y distinguida, paso a dar cuenta.

Entre las señoras, Sara Clavijo de Llano, Matilde A. de Mendizábal, María Luisa Vivó de Martínez, Rita Pino de Lozano, Felicidad T. de Buzzi, Marina Fernández de Núñez, Coleta Tarafa de Martínez Aparicio, Mercedes Boullosa viuda de González, Lola Ramírez viuda de Julián, Virginia Shaw de Trelles.

Graziella Simpson de Armstrong.

Mercedes Fernández Blanco de Anrich, María García de Echave, María Luisa Someillan viuda de Cortés, Mercedes Blanco viuda de Isla, Carmen Gutiérrez de Bascuas, Matilde González de Molina.

Isabel de los Reyes de Zúñiga.

Ernestina Ordoñez de Contreras.

Chela Robelin de Morales Broderman, Teté Robelin viuda de la Guardia, María Vidal de Castañón, Maña Alvariño de Angulo, señora de Cespedes, Estela Arroyo viuda de Lavín, Consuelo Bou de Penabad, Jacinta Rodríguez viuda de Bosh y María Luisa Santos de Lamas.

Señoritas.

Un grupo numeroso.

Chela y Margarita Miranda, Emelina Martínez Vivó, Rita María Lozano, Mercedes Morales Robelín, Dolores Trelles, Silvia Sánchez Villalba, Carlota Menocal, Gladys y Stenie de Castro.

Cristina Franca.

Olga Nasi.

Charito Ortiz, Floraly Sánchez, Gisela de la Torre, Carmen Blanco, Ofelia Lozano, Mimí Ardavín, María O-Reilly, Margarita Busto, Miriam y Marta Betancourt.

Lupe Zúñiga.

Babitina T. Robelín.

Bebita Vignau, Bebita de Céspedes, María Antonieta e Isabel María Quintana Alicia y Lucía Oliva, Margot Lozano, Baby Julian.

Daysi Curbelo.

Lindísima.

Nena Mendizábal, Mireille y Graziella Benítez, Esther Morera, Olga y Juana María Angulo, Graziella y Hortensia Martínez Aparicio, Francis, Eloisa y Celia Bosh, Carmelina y Mercedes Kohly.

Fina Contreras.

Chacha Ortiz.

Silvia Villate, Bebita y Esther Busto, Nenita Durruthy, Cuca Carrillo, Olga Menéndez, Maruca Faez, Berta Núñez, Freddy Izquierdo, María Josefa y Bebita Castañón.

Dulce y Cuca Buzzi, Margot y Carmen Agra, Elena Colina, Gloria y Elena Fernández, Luisa Rodríguez Bustamante, Caridad Lavín, Moraima Pedreira, Carmen Gordon, Zoraida y Herminia Piñol, Enriqueta Cuadra.

Teté Anrich.

María Luisa y Sarita de Llano.

Matilde Cuadra, Nenita González Boullosa, Carmen Echave, Paquita Alonso, Carmen Garriga, Rosario Sánchez, María Vidal, María Cortés, María Teresa y María Bascuas, Graziella Molino, Mercedes Ruiz, Mara del Carmen Sánchez, Mercedes Isla, Silvia Fernández, María Díaz, Margarita y María Luisa Lamas, Hortensia Alfonso y Alicia, Roselia e Hilda Penabad.

La Orquesta **Encanto,** encargada de los bailables, llenó su cometido a las mil maravillas.

Una fiesta encantadora.

De gratos recuerdos.

DE ALTA

Una operación arriesgada.

Dificilísima.

Acaba de sufrirla en la Asociación de Damas La Purísima Concepción la distinguida señora Josefa Carrillo de Ponce de León.

Practicada fué con exquisita maestría por el notable cirujano doctor Coro del Pozo.

Ha sido dada de alta.

Restablecida por completo.

RECITAL DE CANTO

Paul Althouse.

Un gran tenor.

Aplaudido fué con verdadero frenesí por el numeroso auditorio congregado ayer en el concierto ofrecido por la Orquesta Filarmónica.

Fué por la mañana.

En el teatro Nacional.

Paul Althouse se presentará esta trade nuevamente ante los socios de la Filarmónica en el recital que dará esta tarde.

Se celebrará a las cinco y media en el Salón de Plata del Hotel Nacional.

Extenso el programa.

De grandes atractivos.

Interpretará entre otros célebres maestros a Massenet, Wolf, Strauss Puccini, Donaudy, Holmes, Marx y Borodin.

Habrá gran público.

Seguramente.

MERCEDES MARIA CHAPOTTIN

En plena juventud.

Cuando todo debía sonreirle.

Así murió en la mañana de ayer la señorita Mercedes María Chapottin en la Clínica de Fortún y Souza.

Asistida estuvo por el doctor Gonzalo E. Aróstegui que le prodigó los mayores cuidados.

Por sus atenciones y sus solicitudes le están muy agradecidos los familiares de la infortunada señorita.

Incurable su mal.

Gravísimo.

En la mañana de hoy se efectuará su entierro, saliendo de la casa del hermano de la finada, el distinguido ingeniero Jorge Navarro, en el Reparto Loma Llave.

¡Pobre Mercedes!

PEPIN OLIVARES

Restablecido por completo.

Después de grave mal.

Así se encuentra el gracioso niño Pepín Olivares, alto empleado de la Compañía Cervecera Internacional.

Un nuevo éxito del doctor García Vallejo, distinguido clínico, a quien estuvo encomendada su asistencia.

¡Enhorabuena!

BODA INTIMA

En familia.

En la más completa intimidad.

Una boda celebrada ante el altar mayor de la histórica Iglesia de Monserrate.

Fueron los novios la señorita Mercedes Antiga, muy graciosa y muy bonita, y el joven Manuel Sánchez.

El novio del pueblo de Ovas.

En Pinar del Río.

Monseñor Alberto Méndez, popular párroco de Monserrate, ofició en la ceremonia.

La respetable señora Mercedes Escobar viuda de Antiga, abuelita de la novia, y el padre de ésta, el muy querido doctor Juan Antiga, fueron los padrinos.

Testigos.

Por la gentil Mercedes.

Los señores Pedro Roca y Luis Robles y el distinguido doctor Adalberto Recio.

A su vez actuaron como testigos por parte del novio el doctor Pablo Llaguno y el señor Abelardo Antiga.

Los nuevos esposos, por cuya felicidad hago fervientes votos, salieron en el vapor **Morro Castle** con dirección a las Montañas del Norte.

Volverán al pueblo de Ovas.

Donde fijarán su residencia.

LYCEUM

Transferida.

La conferencia de hoy.

Es la que tenía proyectada dar en los salones del Lyceum el doctor Mario Sánchez Roig.

Aprovecharé para decir que en aquella sociedad se encuentra expuesta la admirable colección de Ritmos Afro-Cubanos del gran dibujante Jaime Valls.

Siempre por la tarde.

De cinco a siete.

VISITAS DE PESAME

At home.

Una distinguida dama.

A partir de hoy se dispone a recibir visitas de pésame la señora María Luisa Caballol de Castella.

Pasa en estos momentos por el amargo trance de la pérdida de su respetable madre.

Me apresuro a hacerlo público.

Para general conocimiento.

LA BODA DE HOY

Boda notarial.

En la tarde de hoy.

Es la de la interesante y gentilísima Julieta Bevacqua y el conocido joven Paco Suris.

Se celebrará ante el distinguido notario doctor Juan Arellano.

En la mayor intimidad.

Sin invitaciones.

Enrique FONTANILLS

Una tos mal cuidada puede ser el preludio de una tuberculosis. Cuide su catarro no sea que tome proporciones mayores, el "Grippol es una medicación de gran éxito en el tratamiento de la grippe, tos, catarros, laringitis, tuberculosis pulmonar, &. Muchos catarros que no cedían a otros remedios se han curado con el "Grippol"

Se vende en todas las Farmacias de la Isla.

TINTURA
JOSEFINA
PINTESE LAS CANAS
Ahora es la ocasión. En todas las Farmacias y Sederías. Precio del estuche grande $1.60 y el estuche chico $0.95.

ANUNCIESE EN EL
Diario de la Marina

CASA BORBOLLA
Continuamos liquidando todas las existencias.
Trocadero al lado del Sevilla.—Teléfono A-2323.

Exposición de Magníficos Juegos de Cuarto Construídos en Nuestra Fábrica con Preciosas Maderas Cubanas

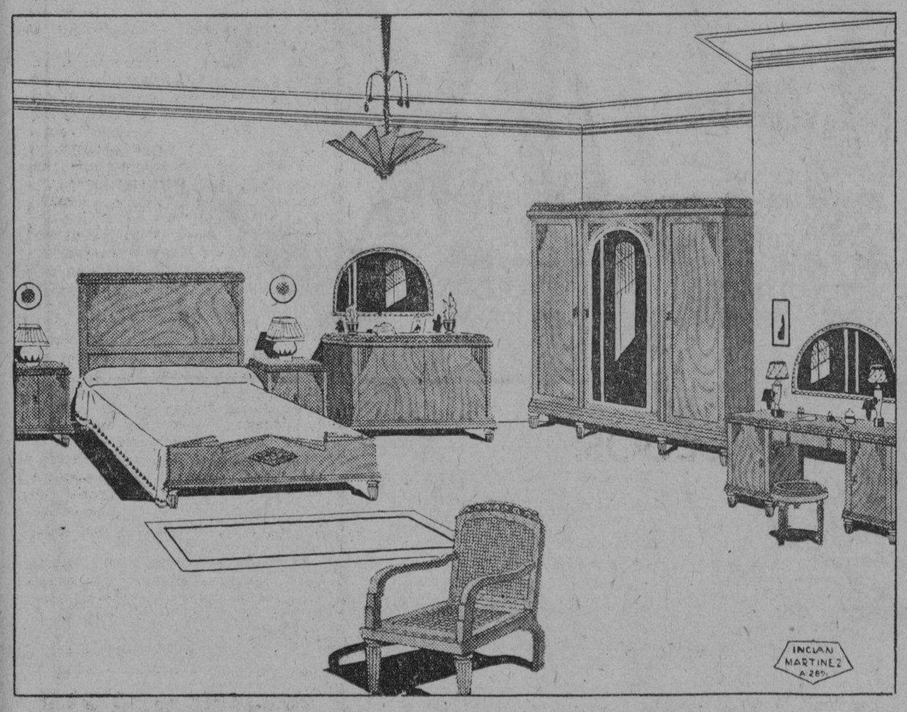

DESDE $190.00 COMPLETO
Grandes Facilidades de Pago
NEPTUNO Y GALIANO LA MODA TELEFONO A-4454

Sidra "GAITERO"
La indispensable en todo acto social.

Suscríbase al DIARIO DE LA MARINA

La Liquidación de Julio en los ALMACENES LA OPERA GALIANO Y SAN MIGUEL SERA UNA VERDADERA Liquidación COMENZARA MAÑANA MARTES

M.E.C.D. 2016

Se habla de una nueva industria: la del aprovechamiento de la "lengua de vaca", que produce doscientas toneladas por caballería.

Tengamos optimismo y confiemos en que se pueda fundar otra lucrativa industria como esa de la "lengua de vaca".

¿Quién sabe, ciertamente, el partido que se le puede sacar a la "lengua viperina"?

"Hay en todo el mundo 25 millones de hombres que están sin trabajo.

El cálculo parece estar hecho muy por debajo de la realidad.

Debe referirse nada más que a las personas que desean trabajar y que no encuentran trabajo. Porque solamente en Africa, han de ser muchos los millones de personas que no trabajan y que no sienten el menor deseo de encontrar trabajo.

Buen gusto que debe aplaudírseles a los naturales de ese mal comprendido continente.

Pero como estamos hablando para un pueblo que aspira, por el contrario, a ganar el pan con el sudor de su frente, llamamos su atención hacia la expresada cifra de hombres sin trabajo, para que se consuele.

¿Qué son, en efecto, tres millones y medio de hombres sin trabajo, junto a un total de 25 millones?

Mañana, martes, cobrarán los empleados públicos.

Menos, naturalmente, los supersticiosos.

Hasta ahora no se tiene la menor noticia de un ciudadano, de ningún país, que se parezca al Teniente Calvo, gobiernista hasta la fobia, que se pasa la vida en bretes detectivescos por puro diletantismo.

Pero ya se sabe de uno que es su antípoda.

Se trata del bizarro e intranquilo Comandante Ramón Franco, revolucionario por encima de todo y "enemigo del Prior, sea el que sea".

"Lucha la mayoría de la Cámara por que la oposición no se vaya".

Ello demuestra que, entre cubanos, todo puede arreglarse.

Ahora sólo falta que la oposición, en justa correspondencia, haga lo posible por que no se vaya la mayoría.

Brisbane cuenta cosas muy interesantes, pero suele deducir cosas muy raras..

Verbigracia, ante el hecho de que se haya atravesado por décimatercera vez el Atlántico en aeroplano, se permite asegurar que dentro de pocos años, cruzarán diariamente el Océano, 13.000 máquinas voladoras.

¿Y por qué no trece mil trescientas cuarenta y seis... Ese es el secreto del bien pagado comentarista, cuyos lectores, por lo visto, no son tan preguntones como los míos.

Tartarín de TARASCON

Algarada en...

(Continuación de la PRIMERA)

diantil» se presentó en dicho lugar portando cartelones y dando gritos subversivos que dieron lugar a una algarada. El público, al ver que el ejército y la policía hacían acto de presencia, se disolvió, tomando en su huída distintas direcciones. La fuerza pública ocupó varios cartelones en los que habían escrito los estudiantes distintos lemas contra el gobierno y el imperialismo yanqui.

UN NUEVO DESORDEN

El grupo de estudiantes del «ala izquierda estudiantil», entre los que se encontraba Aureliano Sánchez Arango y Gabriel Barceló, se dirigió al teatro Milanés, provocando un nuevo desorden que hizo intervenir de nuevo a la fuerza pública.

Con varios compañeros el estudiante Barceló subió al escenario del teatro comenzando un discurso en términos muy violentos, condenando la actual situación política y económica del país. Inmediatamente intervinieron el teniente González Abreu, el cabo García, el sargento Serrati y un policía quienes detuvieron al Barceló y le quitaron una pistola que portaba. Los otros estudiantes se dieron a la fuga, siendo detenidos más tarde por la calle Aureliano Sánchez Arango y Díaz Ortega. A este último se le ocupó un cartelón.

Mientras forcejeaba con las autoridades que lo conducían a la Jefatura de Policía el estudiante Barceló, se produjo una herida contusa leve en la frente, al chocar con una puerta.

El juez de instrucción se encuentra actuando para lograr el esclarecimiento de estos hechos. Se esperan nuevas detenciones.— **Corresponsal.**

Guas Inclán...

(Continuación de la PRIMERA)

mo, donde se celebró el acto; terminó la votación a las seis de la tarde, y a las once el escrutinio, proclamándose los triunfadores.

El decano del Colegio, doctor Carlos Miguel de Céspedes, compareció de los primeros, así como el doctor Alfredo Marill, que lo sustituyó poco después en la recepción de las boletas que se habían de emitir como diputado que en la pasada elección alcanzó mayor número de votos y al que auxiliaron los doctores Servando Fernández Romero, Juan Manuel Alfonso, Eduardo Betancourt y Miguel León.

Se depositaron 825 votos, por lo que se demostró que la elección de los togados ayer fué la de mayor porcentage que nunca. Figuraban inscriptos 1,700 electores, de ellos sobre 250 que se inscribieron recientemente y que procedían de distintas poblaciones de las provincias de Pinar del Río, Matanzas y Santa Clara, habiendo todos votado a favor del doctor Guas Inclán.

Resultaron elector: Rafael Guas Inclán, decano, con 673 votos; Enrique Llansó, vicedecano, con 584; Gonzalo Andux, secretario, con 577; Bernardo Latour, vicesecretario, con 490; y diputados: José Agustín Martínez, 459; Arturo Bengochea, 422; Carlos Márquez Sterling, 415; Carlos O. Valdés, 406; Fructuoso Prendes, 400; José F. Chalons, 376; Joaquín Albarrán, 356; Francisco Iznaga, 325.

Los tres candidatos a diputados que les siguieron en votación, fueron los doctores José Fernández Piloto, con 310; Roberto F. Tiant, 237 y José Arango, 238.

Se emitieron cuatro boletas en blanco y 123 se depositaron sin votación alguna para la Mesa.

Practicaron el escrutinio los doctores Jesús A. Portocarrero, Andrés Sainz y Juan Calvo.

Después de proclamados los triunfantes, que se encontraban allí presentes, se dirigieron todos, con algunos abogados que aun quedaban observando el resultado del escrutinio, al local del Círculo de Abogados, Prado 82, donde celebraron el triunfo.

Los electos tomarán posesión el próximo miércoles, día primero, a las dos de la tarde, en el Colegio de Abogados, Cuba, 40, edificio del Tribunal Supremo.

La Mayoría de la...

(Continuación de la PRIMERA)

congresistas; los que no poseen por sí solos los oposicionistas pero que obtendrán, sin embargo—y es la impresión recogida en la Cámara—entre liberales y populares.

Ahora bien: los miembros de la mayoría están citados para hoy a las tres de la tarde y eso hace suponer que no habrá sesión plenaria del Congreso.

GARANTIAS A LOS CONSERVADORES

En su sesión de esta tarde el Comité Parlamentario de la Conjunción Liberal-Popular será tema, en primer término, la aprobación de los Presupuestos Nacionales para el ejercicio próximo, que fueron votados exclusivamente por la mayoría. El doctor Urquiaga, líder de liberales y populares, será objeto de la congratulación de sus compañeros por haber logrado con su tesonera gestión mantener durante doce horas, presentes en el hemiciclo, a los miebros de la mayoría, en número tal que pudieron votar los Presupuestos sin la ayuda ni la cooperación de los conservadores, los que se retiraron del salón de madrugada en señal de protesta.

Después el Comité Parlamentario de la mayoría discutirá y aprobará la revisión del Reglamento de la Cámara, modificando algunos artículos y aclarando otros: de modo que venga a ser en los tiempos futuros una garantía para el Partido Conservador que insiste en afirmar que el viernes pasado la Cámara infringió el Reglamento al oponerse a debatir una suspensión de preceptos en la discusión presupuestal.

INVITACION AL PARTIDO CONSERVADOR

El Comité Parlamentario de la Mayoría acordará también pedir a los miembros de la minoría que regresen a la Cámara, caso de que persistan en su actitud de retirarse definitivamente del hemiciclo debido al incidente del viernes en que, no obstante el voto favorable del presidente de la Cámara, doctor Rafael Guas Inclán, los representantes liberales y populares votaron contra la suspensión de preceptos reglamentarios que exigían los conservadores para discutir los presupuestos.

Los liberales apoyarán su ruego a los conservadores, en la promesa de revisar el Reglamento.

SE TEME POR LAS REFORMAS CONSTITUCIONALES

Existe en la Cámara la impresión de que si los conservadores mantienen su alejamiento del hemiciclo, negándose a concurrir a las sesiones, las reformas constitucionales fracasarán definitivamente.

Por otra parte, los conservadores quéjanse de que el Senado todavía no ha aprobado la nueva Ley de Orden Público, la Ley de Registro de Presos y la nueva Ley de Jurisdicciones.

UN VOTO DE GRACIAS AL DR. RODRIGUEZ RAMIREZ

Miembros del Comité de la Mayoría propondrán en la sesión parlamentaria de esta tarde un voto de gracias al doctor Rodríguez Ramírez, presidente de la Comisión de Hacienda y Presupuestos por su extraordinaria labor, así en las sesiones del Comité como en la Cámara la noche que se aprobaron los presupuestos.

La ponencia presupuestal fué formulada por el doctor Barrero, representante por Santa Clara.

Creen los...

(Continuación de la PRIMERA)

de Maciá parecen tener asegurada la victoria sobre los radicales de Lerroux en Barcelona, pero éstos han triunfado en Valencia.

En San Sebastián y en la provincia de Navarra los católicos vascos, que piden la autonomía para la región, marchan a la cabeza.

Las informaciones que se han recibido hasta esta noche dan cuenta que los desórdenes en distintas partes de España han costado seis víctimas. Ocurrieron refriegas en Alamedilla, Badalona, Málaga y San Sebastián.

El conde de Romanones, uno de los pocos monárquicos que se presentó candidato, ha ganado la elección. Era candidato por la ciudad de Guadalajara, donde ha obtenido una importante mayoría.

Los extremistas de la izquierda parecen haber recibido una derrota logrando sacar pocos candidatos. Los de las organizaciones católicas, así como de la facción monárquica, han ganado algunos escaños, habiendo sido elegidos varios sacerdotes.

Los datos extraoficiales indican que el presidente provisional, Alcalá Zamora, ha sido elegido diputado por Jaén, donde figuraba en la candidatura conservadora pero ha sido derrotado en Zaragoza.

Los comunistas parecen haber triunfado en Asturias.

Los observadores políticos creen que Alejandro Lerroux, ministro de Estado, será el presidente de la República, en el caso de que Alcalá Zamora no quede en ese cargo.

José Sánchez Guerra, que recientemente anunció que continúa siendo monárquico, aunque enemigo de Don Alfonso, ha sido elegido en Madrid pero derrotado en Córdoba.

Entre las personalidades elegidas en distintas partes de España figuran el ex ministro Francisco Bergamín, el ex diputado Rodrigo Soriano, el catedrático Miguel Unamuno, el director de Seguridad Angel Galarzán, el catedrático Jiménez Azúa, el escritor Eduardo Ortega Gasset, el doctor Gregorio Marañón y el exministro Santiago Alba.

Los Presupuestos...

(Continuación de la PRIMERA)

de todos los servicios civiles y departamentos fiscales, que procedan a hacer el cálculo de lo que respectivamente han de necesitar en el futuro ejercicio económico y a preparar las correspondientes planillas. Esta misma labor se requiere de los organismos consagrados a la defensa nacional y, como es lógico, se piden e incluyen también en el cómputo de gastos las cifras precisas para atenciones de la deuda pública. A la vez se ordena a los departamentos de Impuestos Internos, Aduanas, Impuestos sobre el Consumo y Correos, que preparen y envíen el estimado de sus futuros ingresos para el año fiscal que se va a estudiar.

Ya en posesión el canciller del Tesoro de toda la documentación requerida, la pasa a las oficinas del Servicio de Información, y después de revisadas las diversas partidas, así de ingresos como de egresos, procede, auxiliado por su secretario financiero y con el resumen de las cifras totales a la vista, a efectuar el estudio del presupuesto. La tarea, como puede apreciarse por lo expuesto, está sujeta a un método que, por la escrupulosidad con que se observa, garantiza en lo posible la exactitud de los cálculos definivos que, tras la aprobación del Gabinete, han de presentarse al Parlamento; acto éste al cual se le da inusitada importancia, porque suele tener no sólo para el ministro, sino para el Gabinete que lo apoya, gran trascendencia política.

La presentación, siempre solemne, del presupuesto, se hace hacia la Pascua, por medio de un discurso del canciller, quien expone lo principal del proyecto, al cual en ese momento no se le da lectura. Si hay motivo para debate, se produce; pero la discusión propiamente dicha, no comienza hasta que se inicia en los Comunes—la Cámara baja—la legislatura. En esto la regla que se sigue es distinta a la establecida en los demás parlamentos, como lo es también la forma en que, puesta a sanción, se discute la ley financiera llamada a regir la vida económica del Estado.

La Cámara se divide, para esa función, en dos comisiones, y en ellas figuran todos sus miembros. Una se denomina Comisión Distribuidora, y la otra de Medios y Arbitrios, siendo sus reuniones exactamente iguales que las del Cuerpo legislativo, con la única diferencia de que no las preside, siguiendo una tradición, el titular de los Comunes, sino un diputado elegido al efecto. Se debe esta práctica a que en tiempos ya remotos, cuando las relaciones entre la Cámara y la Corona no eran satisfactorias por negarse aquélla a autorizar—manteniendo sus prerrogativas y celosa en la defensa del interés público—gastos que juzgaba improcedentes, y había la creencia de que el presidente traicionaba a los parlamentarios oposicionistas y creaba dificultades, al informar subrepticiamente acerca de la marcha de los debates al Rey, para congratularlo y disponer de su buena voluntad.

El trabajo se divide en las dos expresadas comisiones, para simplificarlo. La Distribuidora, por lo general se limita a «revisar las sumas requeridas por la armada, el ejército y los llamados Servicios Civiles», mientras la de Medios y Arbitrios «autoriza las operaciones de la deuda consolidada y vota los impuestos necesarios para subvenir a las necesidades del año fiscal.» Las decisiones de ambas «adquieren, finalmente, efecto legislativo al ser incluídas en leyes del Parlamento, una de las cuales, la ley de hacienda, contiene todos los impuestos en proyecto para el año siguiente.»

Como se ve, difícilmente cabe idear una más perfecta técnica que la que se sigue en la Gran Bretaña — país verdaderamente democrático y en el que por eso impera el orden en todo—para preparar, discutir y sancionar el presupuesto, que no puede ser en ninguna parte obra improvisada o de estudio deficiente, sin que se produzcan—más temprano o más tarde, según la potencialidad económica de los países donde no se observen reglas juiciosas—graves trastornos financieros, de infinita trascendencia. Y si no basta calcular concienzudamente los ingresos y egresos de un Estado para que esté libre de lo adventicio y evitar el déficit, considérese lo que fatalmente tiene que ocurrir cuando no se realizan investigaciones escrupulosas a fin de estimar el monto probable de las rentas y el siempre seguro de los gastos; seguro salvo que aquéllas fallen y no haya modo de arbitrar recursos con que cubrir éstos en toda su impremeditada cuantía, que, de lo contrario, hay que ir a un reajuste drástico en procura de alivio, por lo general momentáneo, tras el cual se recrudece el mal iniciado, si no se buscan y aplican con rapidez remedios capaces de restablecer de un modo efectivo la estabilidad del Erario, colocándolo en situación desahogada.

Un Hombre Mata a su Amiga, Hiere a su...

(Continuación de la PRIMERA)

Los protagonistas

Evelio Hernández Rapallo, natural del pueblo de Casa Blanca, en esa capital de treinta y un años de edad, de la raza blanca, chofer y vecino del barrio de Curazao, sin número y Caridad Pérez Urrutia, natural de Marianao, de 25 años de edad, de la raza de color y vecina de Hornos número 3, en el propio barrio de Curazao desde hacía algún tiempo eran amigos; pero el destino premió a Caridad en la suma de cuatro mil pesos que heredó hace poco de sus familiares.

El hecho

A prima noche Evelio Hernández Rapello, se dirigió a la residencia de Caridad a la que encontró conversando con un amigo nombrado Alejandro Espinosa, de 47 años y vecino de R. Collazo 11.

Inmediatamente y sin darles tiempo a los dos a defenderse, Hernández esgrimió un revólver Colt que portaba, haciendo dos disparos. El primero hizo blanco en la frente de Caridad, la que cayó al pavimento sin conocimiento. El segundo balazo alcanzó a Espinosa también en la frente, produciéndole una herida grave.

En el Hospital Militar

Varios alistados del Ejército que transitaban a la sazón por frente a la casa de Caridad al oír las detonaciones corrieron hacia ese lugar, procediendo a trasladarla en un automóvil al Hospital Militar de Columbia.

El médico de guardia, doctor Arturo Sansores, reconoció a la lesionada, apreciándole una herida producida por proyectil de arma de fuego en la región occípito-frontal. Caridad falleció sobre la mesa de operaciones.

Detenido Hernández

Cuando en la casa Hornos número 3, barrio de Curazao, se desarrollaba el drama que informamos transitaba en su automóvil, procedente de la playa, el jefe de la policía Secreta Nacional comandante Trujillo, quien arrojándose del vehículo procedió a la detención de Evelio Hernández, que trataba de darse a la fuga esgrimiendo aun el revólver que había disparado dos veces contra su ex amiga Caridad y el que creía era su nuevo amigo.

En el trayecto que existe entre la casa del crimen y la Jefatura de Policía, Hernández, en un descuido del comandante Trujillo sacó del bolsillo del saco que vestía un paquete conteniendo una docena de pastillas de permanganato, ingiriéndolas tal como hemos dicho.

Inmediatamente fué conducido a la Casa de Socorro de Marianao, donde el doctor La Torre le asistió de graves síntomas de intoxicación.

Las actuaciones

En la Casa de Socorro se constituyó el juez de Instrucción doctor Cowley auxiliado del secretario judicial señor León y del escribiente señor Santos, tomándole declaración a Espinosa.

Dijo éste que se encontraba en la casa de Caridad Pérez Urrutia con el fin de cerrar el contrato de compra-venta de un automóvil de la propiedad de ella y que en esos momentos se presentó Hernández, y sin darles tiempo a explicarle su estancia allí, esgrimió un revólver, que disparó dos veces, hiriéndolos.

Agregó Espinosa que, según sus noticias Caridad hace poco heredó como cuatro mil pesos, adquiriendo un automóvil que dió a trabajar a Hernández, mediante el pago de tres pesos; pero al no cumplir el contrato pactado la joven Pérez le quitó el auto, cosa que disgustó grandemente a Hernández, quien a la vez tenía celos de él.

No declara

Evelio Hernández no prestó declaración alguna a la policía, ni al Juzgado, siendo remitido al Vivac por todo el tiempo que señala la Ley.

El cadáver de Caridad fué entregado a sus familiares con la obligación de presentarlo mañana lunes, en el Necrocomio, para la práctica de la autopsia correspondiente.—Martínez, corresponsal.

La Feria de Obispo Mostró el Esplendor que Disfruta aún la...

(Continuación de la PRIMERA)

Y surgió—como emblema de optimismo—la «señorita Obispo». Aquella figura graciosa y bella que los habaneros conocieron y que ante sus ojos se presentaba dondequiera reproducida en vistosas viñetas que hacían una llamada a los adoradores de antaño, con una sonrisa graciosa a modo de dulce reproche por el incipiente desdén. Y la «señorita Obispo» triunfó. Volvió a recobrar la calle elegante aquellos sus fueros. Y el nombre de la calle «fué» la Habana, una vez más...

En abierta lucha con la crisis reinante, la calle de Obispo mantiene su pabellón triunfante. A fuerza de entusiasmos y tesón, los peligrosos escollos son sorteados. Y como un reto más, los dueños de los grandes establecimientos en ella establecidos han organizado una descomunal venta conjunta que comienza hoy.

Y la calle de Obispo, disponiéndose a la jornada, ha querido hacer las cosas en grande. Poniéndose a tono con las necesidades del momento, organizó un espectáculo brillante, una atrayente Feria.

De ocho a diez de la noche, en que tuvo efecto dicha Feria, el aspecto de la calle de las tradiciones antiguas—hoy plena de modernidad—era un hormiguero humano. Vistosos gallardetes la engalanaban, ofreciendo un alegre conjunto con la profusa iluminación instalada. Catorce potentes radios instalados a lo largo de la rúa, trasmitieron un escogido programa ejecutado por los mejores artistas de la Habana, como contribución especial a la importante Feria.

Cuarenta y cinco tiendas abrieron sus puertas para ofrecer a la vista del público los artículos que estarán a la venta desde hoy, durante la venta extraordinaria que se llevará a cabo. En todas ellas, lindas mujeres ofrecían multitud de muestras como obsequio a los visitantes. Las numerosas damas y damitas que acudieron a rendir pleitesía a la calle simbólica, fueron especialmente obsequiadas con perfumes y flores.

Las vidrieras presentan un bello aspecto. «La señorita Obispo» quiso ofrecer sus mejores galas a la curiosidad de sus admiradores. La iluminación en las exposiciones era extraordinaria.

Mujeres, flores, música y alegría, fueron, pues, el grato resumen que logró hacer el repórter de cuanto vió en la Feria de Obispo—original idea en los anales del comercio de esta capital—y, como se podrá observar, no es poco.

De más está el decir que los habaneros pasaron un rato agradabilísimo, estimulando con su presencia la labor perenne de la calle de Obispo, que a pesar de ser reflejo fiel de las épocas pasadas, sabe infiltrarse del momento—a través de los años—y ofrece siempre una perenne juventud...

ANUNCIESE EN EL Diario de la Marina

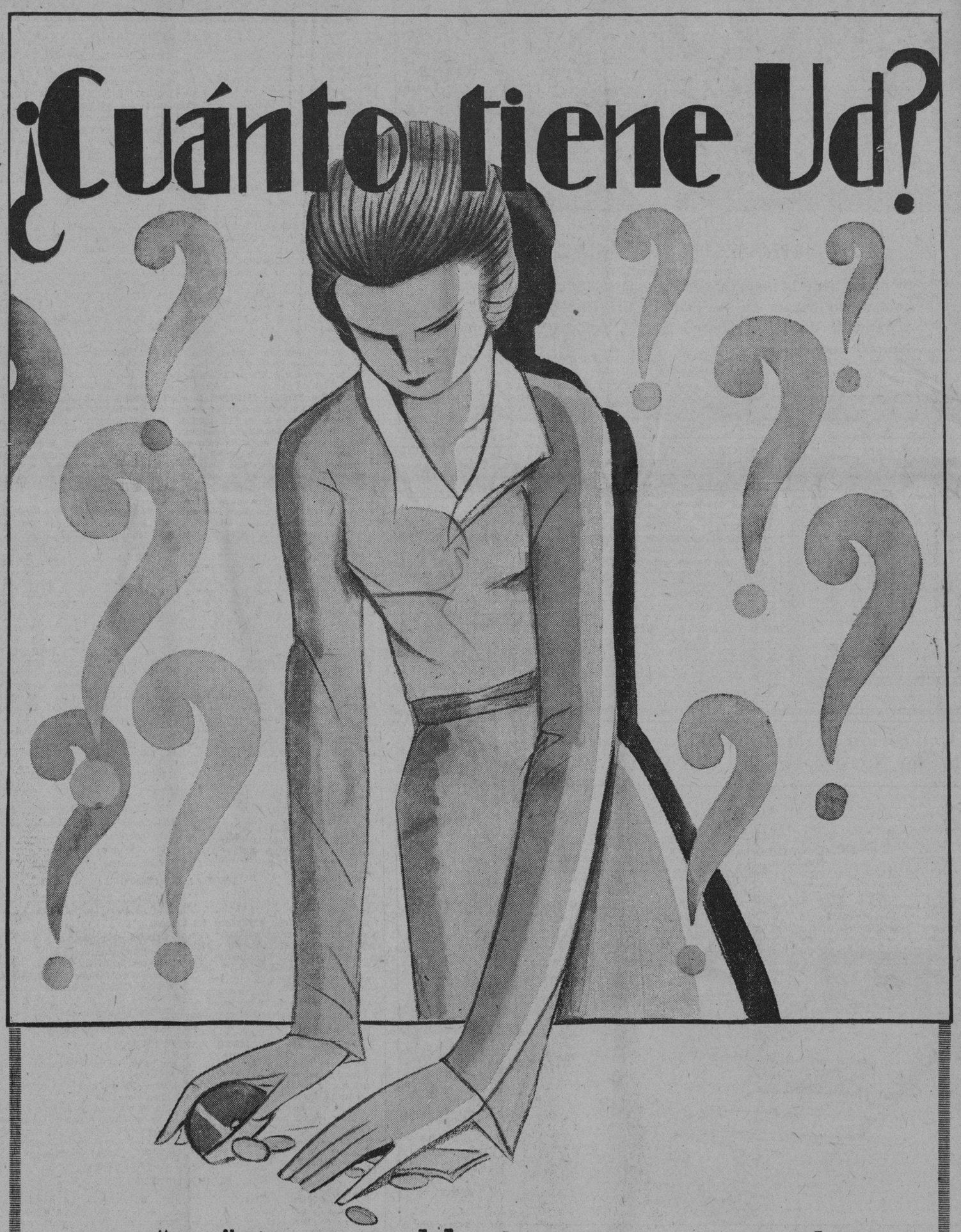

Con "eso" tiene usted bastante para pasar el verano si se habilita en "EL ENCANTO"

Julio: el mes de El Encanto

TELF. A-7221

M.E.C.D. 2016

TELEFONOS Centro
Privado . . . M-7911
Imprenta. . . M-9665
Máquinas . . M-3450
Clasificados . A-3333
Radio M-7714

SECCION

DIARIO DE LA MARINA

TELEFONOS Centro
Privado . . . M-7911
Imprenta. . . M-9665
Máquinas . . M-3450
Clasificados . A-3333
Radio M-7714

SECCION

AÑO IC — El periódico más antiguo de Cuba — LA HABANA, LUNES, 29 DE JUNIO DE 1931 — Acogido a la franquicia postal — PAGINA ONCE

ULTIMAS VICTIMAS de los BORBONES EN ESPAÑA

por Antonio ESCOBAR

Hay que lamentar que no se diesen largas al asunto en el proceso de Galán y García Hernández.

Las últimas víctimas de la segunda dominación borbónica han sido los oficiales del Ejército Galán y García Hernández, fusilados en Jaca. Se ha dicho que nuestro paisano el general Berenguer había azuzado al Consejo de Guerra para que los condenase a muerte y despachase pronto. No lo creo, porque no se necesitaba ese azuzamiento para que se aplicase esa pena, dada la ferocidad de las leyes militares españolas.

—Aquí se vive de milagro—dijo el soldado del cuento cuando le leyeron las Ordenanzas.

Cuanto a la segunda parte, hay que lamentar que no se diese largas al asunto hasta que, despejada la situación política, se pudiera indultar a aquellos dos revolucionarios o comprenderlos en una amnistía.

Véase lo que sucedió en Francia, durante la Gran Revolución, cuando vino la Jornada del 9 Thermidor (27 de Julio de 1794) día en que fué derribado Robespierre y se acabó el régimen del Terror. Se puso en libertad a Teresa Cabarrús, mujer de gran belleza, hija de un francés y de una aragonesa y nacida cerca de Madrid, en uno de los Carabancheles.

Sin Thermidor, aquella mujer habría sido guillotinada a los pocos días, como conspiradora realista. Y como algunos días antes de la célebre Jornada, había sido ejecutado el poeta Andrés Chénier, de aquí unos versos en que se decía que si Thermidor se hubiera adelantado, se hubiera salvado el poeta y si se hubiera retrasado, habría sucumbido aquella buena moza.

Los dos oficiales de Jaca han sido las dos últimas víctimas de la segunda era borbónica. Las dos de la primera era, terminada el año 68 en la batalla de Alcolea, fueron un oficial del Ejército y un paisano, el primero, fusilado no recuerdo dónde, se llamaba Copeiro, apellido gallego o portugués. Los retratos de los dos figuraban en una litografía que circuló a fines del año 68 y costaba dos cuartos.

El paisano iba agregado al cuartel general de Serrano, jefe de las tropas liberales que derrotaron a las monárquicas en Alcolea, el 29 de septiembre de aquel año. El paisano era cubano, nacido en Cárdenas y amigo personal y político del general Serrano, que había heredado a O'Donnell en la jefatura del partido unionista.

También iba en el cuartel general Ayala, otro unionista, notable autor dramático, que fué un pésimo Ministro de Ultramar, pero a quien tenemos que agradecer estos versos exquisitos:

En sus ojos el sol arde;
cuando los abre, amanece;
cuando los cierra, parece
que va cayendo la tarde.

Ayala redactó una carta, muy bien hecha, que firmó Serrano; quien en ella proponía a su adversario el general Pavía, marqués de Novaliches, que los dos ejércitos fraternizasen, para evitar una efusión inútil de sangre, en vista de que la revolución estaba triunfando en toda España. El cubano se encargó de llevar este mensaje.

Cuando llegó a las avanzadas del ejército isabelino, cerca de Montoro, dijo quién era y cuál su misión y pidió ver al general Pavía. No pudo ver más que al jefe de aquellas fuerzas, el brigadier Ceballos Escalera. Este, después de leer la carta, trató de espía al emisario, lo acusó del propósito de incitar a las tropas leales a la rebelión, y sin procedimiento judicial alguno lo hizo fusilar sin pérdida de tiempo en la carretera que pasa por Montoro.

Este hijo de Cárdenas, sacrificado dos días antes de que cayese la monarquía, se llamaba D. Benjamín Fernández Vallin, el mismo que, algunos años antes, había dado muerte en un duelo a Araujo de Lira, Director del DIARIO DE LA MARINA.

Triunfante la Revolución y conocido este trágico episodio, que causó indignación, el Gobierno Provisional ordenó que se procesase a Ceballos Escalera. Se arreglaron las cosas de manera que éste fuese declarado loco; con lo que se le echó del ejército, pero con paga de retiro.

Lo que fué muerte para D. Benjamín, fué suerte para su hermano Don Constantino. El Gobierno Provisional lo nombró para un buen empleo; cuando vino la monarquía saboyana de Don Amadeo, le concedieron el título de Marqués de Muros, pueblo en que había nacido su padre. Fué Diputado en las Cortes de la Restauración y entonces fué cuando tuve el gusto de conocerlo y de merecerle atenciones y buenos ratos.

Era uno de los hombres más pulcros y mejor vestidos del Congreso; esbelto de cuerpo, con patillas grises y unos ojos vivos y maliciosos detrás de los lentes. Pero, por desgracia para él, tenía un defecto físico grave, la cabeza torcida, no recuerdo si hacia la derecha o hacia la izquierda; defecto que lo inhabilitaba para ejercer cargos diplomáticos, en los cuales hubiera quedado bien, por su despejo, su **esprit** y sus modales de perfecto **mondain**, como dicen en Francia.

Debo a mi abuela materna el que me distinguiese entre todos los periodistas que operábamos en el Salón de Conferencias, me contase muchas cosas interesantes de la política por dentro y me obsequiase con pasteles y Jerez en la cantina del Congreso. Cuando supo que yo era cubano, me preguntó de dónde.

—De Caibarién—les respondí.

—He estado allí—me dijo—porque he pasado algún tiempo en Remedios.

—Entonces habrá usted conocido a mi abuela, Doña María Farto.

—Sin duda y también a su marido, D. Bernardo Laredo. Yo iba todas las noches a su tertulia. El era, si no recuerdo mal, muy aficionado a las peleas de gallos y ella muy devota.

Varias veces tuve la tentación de interrogar al Marqués acerca de su hermano, para conocer detalles de la espantosa aventura; pero no lo hice por temer que esta curiosidad no le agradase, puesto que él nunca hablaba del asunto.

Nueva York.

EL CRUCERO «CANARIAS» ES EL MAS POTENTE DE LA ARMADA DE ESPAÑA

FERROL, junio 28. (TSH.) El nuevo crucero de la armada española recién lanzado al agua y bautizado con el nombre de «Canarias», el cual se considera que ha de ser el más poderoso de los hasta ahora construídos por España, tiene 194 metros de eslora, 20 de manga, 13 de puntal y desplaza 10.670 toneladas.

Su velocidad está calculada en 33 nudos su fuerza en 90.000 caballos y su radio de acción en 80.000 millas. La coraza es de 10 mm. y posee 24 cañones, de ellos ocho de 203 milímetros de calibre. Según juicios autorizados, emitidos por personas peritas, es un buque que honra a la industria naval española, cuyo perfeccionamiento hizo ya posible la venta de dos unidades para la marina de guerra argentina.

ROMERIA Y VERBENA «HISPANO-CUBANA»

Pocos días faltan para la celebración de este gran festival que la Sección de Bellas Artes del Centro Gallego ofrecerá como homenaje a sus agrupaciones artísticas en los terrenos de Víbora Park.

Si hemos de juzgar por las actividades que viene desplegando la comisión organizadora, eficientemente secundada por un nutrido conjunto de bellas señoritas que forman el Comité de Damas, puede darse por descontado que dicho homenaje ha de responder con éxito indiscutible a los elevados propósitos de la Sección de Bellas Artes y a los esfuerzos de sus organizadores, quienes se afanan en buscar la mayor suma de atractivos que dejen de la fiesta un recuerdo perdurable.

La colonia española y, especialmente la galaica, que tantas veces han aplaudido la labor artística del Orfeón y de la Rondalla, laureada con el primer premio en memorable concurso, tienen una buena oportunidad para demotrar sus simpatías a ese conglomerado de jóvenes que, con una paciencia benedictina y sumisos siempre a las enseñanzas de su director, el notable y querido maestro Vide, vienen noche tras noche, sin tibiezas ni desmayos, cultivando con verdadero amor el divino arte.

CON POCO ORDEN, PERO CON UN ENTUSIASMO SIN PRECEDENTES SE HAN EFECTUADO AYER EN TODA ESPAÑA LAS ELECCIONES DE DIPUTADOS PARA FORMAR CORTES CONSTITUYENTES

DON ALEJANDRO LERROUX HA OBTENIDO SIETE ACTAS, D. NICETO ALCALA ZAMORA, PRESIDENTE DE LA REPUBLICA, TRES, Y RAMON FRANCO, DOS

LAS DERECHAS CATOLICO-MONARQUICAS PARECEN HABER SIDO DERROTADAS EN TODA ESPAÑA CON EXCEPCION DE PARTE DE LAS PROV. VASCONGADAS

En Madrid parece que el primer elegido es el señor Lerroux, por ser el que ha obtenido mayor número de sufragios y a éste siguen los candidatos de la conjunción republicano-socialista

DESDE MUY TEMPRANO REINO GRAN ANIMACION EN ESPAÑA

MADRID, Julio 28.—(AP).— De acuerdo con las disposiciones del Gobierno Provisional hoy se celebraron en toda España, las elecciones generales para la designación de los 470 diputados que integrarán las Cortes Constituyentes, encargadas de dar al país una nueva Constitución.

Las noticias que se reciben acusan enorme animación en todas las ciudades españolas, acudiendo a los colegios desde muy temprano los electores para depositar sus votos.

El pueblo madrileño se apercibió desde muy temprano para la lucha, formándose largas colas junto a los colegios, donde la policía se encargaba de mantener el orden.

Las calles céntricas madrileñas se ven animadísimas de público y todos los comentarios versan sobre el posible resultado de la lucha electoral. Ahora bien, así como es grande la afluencia de hombres en las calles, apenas se ven mujeres y niños, los que han quedado encerrados en sus casas por el temor de desórdenes.

En los barrios populares la animación es extraordinaria.

Los candidatos recorren las calles en automóviles, visitando los colegios y enterándose, por sus apoderados e interventores, del curso de las elecciones. Alguno de ellos se detienen en los sitios más concurridos de la ciudad y dirigen la palabra a los electores, poniéndoles de relieve la importancia del acto de hoy y la necesidad de que no quede un solo ciudadano con derecho al voto sin ejercitar tal prerrogativa. Varios de los automóviles van adornados con banderas republicanas y letreros alusivos al lema del partido.

Desde muy temprano se reunieron los ministros en el ministerio de la Gobernación para estar al tanto de las noticias oficiales sobre las elecciones y tomar las medidas pertinentes, en el caso de producirse graves alteraciones del orden público.

El ministro de Instrucción Pública don Marcelino Domingo, recibió a los periodistas al mediodía de hoy, informándoles que hasta ese momento no había ocurrido nada anormal en España, y que esperaba que de la misma manera transcurriese el resto del día.

A las cuatro de la tarde se cerraron los colegios y comenzó el escrutinio de los votos depositados en las urnas.

Aunque no se tienen noticias concretas y es probable que nada se sepa con alguna seguridad hasta esta noche, se cree que en Madrid, ha triunfado la conjunción republicano-socialista, y en Barcelona los elementos partidarios de don Francisco Maciá, a quien apoyan como es sabido, los sindicalistas. Los lerrouxistas parecen tener mayoría en Valencia.

En Sevilla dase por seguro que el triunfo ha correspondido a los revolucionarios de Franco.

Según distintas informaciones que comienzan a llegar, algunos candidatos han obtenido más de un acta. Lerroux ha recibido cinco; Alcalá Zamora, tres; Ramón Franco, dos.

Sábese que un grupo de individuos en Valencia, armados de garrotes, asaltaron las oficinas del Partido Republicano Radical Socialista, destrozando el mobiliario y la documentación.

EN DISTINTAS LOCALIDADES OCURREN DESORDENES

MADRID, Junio 28.—(AP).—Comienzan a llegar noticias relacionadas con las elecciones al ministerio de la Gobernación, donde sigue reunido el Gobierno.

En Madrid un grupo de elementos extremistas intentó incendiar la iglesia de San Ramón, situada en los suburbios, después de acusar al párroco Genaro González Muñoz, de comprar votos. La turba penetró en el templo tratando de apoderarse del sacerdote y de otros que allí se encontraban, los que lograron escapar.

El párroco fué alcanzado en los momentos en que huía siendo barbaramente maltratado hasta que intervino la Guardia Civil.

En el pueblo de Herencia, provincia de Ciudad Real, los votantes se acometieron a palos y al arma blanca, resultando varios heridos.

En La Línea, la Guardia Civil tuvo que hacer fuego contra los extremistas que intentaban dedicarse al incendio.

En Vergara, Guipuzcoa, nacionalistas y republicanos sostuvieron una refriega, resultando un muerto de bala y catorce heridos.

En Badalona, cerca de Barcelona, ocurrió un choque sangriento entre los comunistas y la policía, resultando dos muertos, uno por cada parte.

CELEBRADA LA ASAMBLEA DE DEPOSITANTES DE LA CAJA Y BANCO GALLEGO

En el palacio del Centro Gallego celebraron una asamblea los depositantes de la Caja de Ahorros y Banco Gallego, convocada por el Comité de Defensa.

En la presidencia se encontraban los señores Manuel Arnaldo, Francisco Naya y Silva, Antonio María Souto y el secretario, señor Abel Gutiérrez.

Se dió lectura a un informe detallando los trabajos cerca del Consejo, por la comisión; el resultado de dichas gestiones, por las cuales se convino en que una representación de los depositantes, intervenga en la administración, como fiscalizadora, representación que será efectiva después que se lleve a cabo la reforma al reglamento, en que ésta y otras medidas de carácter interino que se adoptan ahora, serán reglamentarias.

Habló después el señor Arnaldo, reafirmando lo que decía el informe con nuevos argumentos y consideraciones. Hablaron también muy acertadamente los señores Pereira Buyo, Jacobo Mella, Francisco Naya Silva y Antonio María Souto, manifestando que los representantes de los depositantes tienen el propósito de laborar intensamente, sin percibir ningún emolumento por su labor hasta dar realidad a su campaña defensiva de los intereses que allí tienen los depositantes.

Por unanimidad se aprobaron los nombres de los quince representantes que se propusieron por el Comité de Defensa, que son los señores siguientes: Francisco Naya Silva, Antonio Mario Souto, Manuel Arnaldo, Abel Gutiérrez, Esteban Román, Alfonso Fraga Arosa, Mariano Roibás, Miguel Mir y Coll, Jesús López López, Ramón Pereira Buyo, Antonio Tenjido, Venancio Carballo, Plácido de la Huerga, Eduardo Rodríguez y Manuel Blanco.

Hicieron uso de la palabra otros señores, dando gracias a la prensa y al Comité por la labor realizada. Algunos señores hicieron algunas preguntas, que fueron contestadas por el señor Arnaldo, por Naya y por el señor Souto, a entera satisfacción de la Asamblea.

El señor Souto hizo el resumen, terminando la asamblea a las seis de la tarde

ULTIMAS NOTICIAS RECIBIDAS DE ESPAÑA, ESTA MADRUGADA EN RELACION CON LAS ELECCIONES

Hasta el mediodía de hoy no se conocerá el resultado final de los escrutinios, toda vez que éstos se efectúan con gran dificultad, por ser muchos los candidatos que se presentaron

MADRID, junio 28. (AP).—Hasta ahora las noticias sobre el resultado de las elecciones son como sigue:

León: Fueron elegidos cinco republicanos, dos socialistas obteniendo la conjunción 14,000 votos y las minorías solo 3,000. Faltan muchas secciones.

Santander: Ganó la coalición republicano-socialista, resultando elegidos Bruno Alonso, Ruiz Rebollo, Pérez Iglesias, Eduardo Pérez, Gregorio Villarías, Lauro Fernández, Pedro Sainz Rodríguez. Total siete.

Salamanca: Asegúrase que el triunfo es de la conjunción en la capital, lo cual indica que saldrán Miguel Unamuno, Primitivo Santacecilia, José Camon Aznar, Filiberto Alvarez (lerrouxista. y Julio Ramón Latas, (melquiadista). Faltan detalles.

Cádiz: Los datos indican el triunfo republicano-socialista. Las noticias de cuarenta y dos pueblos de la provincia dan el triupfo a la coalición. Varios agentes electorales de los elementos monárquicos han sido detenidos por supuesta compra de votos.

Guadalajara: Salió el Conde de Romanones vencedor, después de los candidatos de la conjunción. Salieron elegidos también Serrano Batanero, Marcelino Martín, Eduardo Ortega Gasset.

Vitoria: Ganó la capital y muchos pueblos de la provincia la conjunción republicano socialista. Les siguen los nacionalistas católicos. Los datos hasta ahora son confusos.

Huesca: En la capital vencieron los radicales republicanos de Alejandro Lerroux, señores Rafael Ulles Pio Díaz Prada, Joaquín Mello Castan. Por la minoría Vicente Pinies, exministro de la Gobernación. Las noticias todas de la provincia acusan el triunfo de los radicales socialistas.

Córdoba: Obtuvieron puestos Joaquín García Hidalgo, Eloy Vaquero Campillo.

Coruña: Las elecciones se celebraron normalmente triunfando la conjunción republicano-socialista, figurando a la cabeza el ministro de Marina, Santiago Casares Quiroga La minoría es lerrouxista.

Avila: Obtuvieron los cinco primeros puestos Claudio Sánchez Albornoz, de Acción Republicana; Francisco Barnes, radical socialista; Robustiano Pérez Arroyo, sacerdote; expredicador de los Reyes, independiente. En los pueblos ha triunfado la conjunción.

Santander: Ha triunfado la conjunción republicano socialista obteniendo minoría los regionalistas independientes. Lograron puestos Ruiz Alonso, socialista; Gregorio Villarías, Manuel Ruiz de Filla, radicales socialistas; Ramón Ruiz Rebollo y Eduardo Pérez Iglesias, federales; Pedro Sainz Rodríguez, Lauro Fernández, de la Acción Nacional Agraria.

En los pueblos triunfó la conjunción.

Logroño: Ganó la conjunción con Isaac Abeytua, Jesús Ruiz Río, Amos Sabras, Miguel Villanueva. El resultado en los pueblos créese favorable a la conjunción.

Pamplona: Asegúrase el triunfo de los católicos fueristas. En la provincia sacaron cinco puestos, ganando la mayoría los republicanos socialistas.

Los elegidos en la capital fueron: por la conjunción republicano socialista Cuadra Saenz Muerilla, Emilio Azarola, Mariano Anso Miguel, Tiburcio Osacu. Asegúrase el triunfo definitivo de Miguel Portari, jaimista; José Antonio Aguirre, nacionalista y Deuza, jaimista.

San Sebastián: La minoría será de Juan Uzarriaga, republicano, director Fábrica Nacional Moneda Timbre; Enrique Francisco Jiménez, socialista.

La mayoría adjudicaráse a los defensores del estatuto de Estella.

Alicante: Triunfaron en la capital radicales socialistas Botella Asensi, López Orosco Torreblanca, los socialistas radicales González Ramos, Rodrigo Lloris, Rodríguez Devera y el independiente Carlos Espla, Gobernador de Barcelona.

Los cuatro puestos restantes los disputan radicales lerrouxistas. En los pueblos la impresión es favorable a los socialistas. En el pueblo Agiloza del Segura, los socialistas acometieron a las derechas radicales, impidiéndoles votar.

COMISION EJECUTIVA DEL CENTRO GALLEGO

Hoy lunes, a las 8 y media de la noche, se reunirá la Comisión Ejecutiva de este importante Centro, bajo la presidencia del Presidente señor Fermín Mendez Neyra, tratará de asuntos de caracter administrativos.

Murcia: Las elecciones han transcurrido normales, absteniéndose a última hora las derechas a causa de desorientación. En la capital han triunfado el lerrouxista Miguel Rivera, el de Acción Republicana Mariano Ruiz, el socialista Laureano Sánchez Gallego, ganando la minoría Acción Republicana. Acúsase gran triunfo en la provincia para los socialistas.

HASTA EL MEDIODIA DE HOY NO SE SABRA EL RESULTADO

MADRID, junio 28. (AP).—A medianoche se ignoraba el resultado de las elecciones. El escrutinio en los colegios se hace con mucha dificultad a causa de los numerosos candidatos y del desconocimiento del sistema. Créese que el Gobierno nada sabrá con certeza hasta el mediodía de mañana.

El ministro de Justicia, don Fernando de los Ríos, ha ganado en Granada, sacando el primer puesto de la coalición republicano-socialista y correspondiendo los otros dos a José Pareja y Juan Santacruz.

En Zaragoza fueron derrotados Alcalá Zamora y Angel Ossorio Gallardo. Las elecciones se efectuaron sin incidentes, resultando triunfante la coalición republicano-socialista, que eligió a Gil Manuel Marraco, Alvaro de Albornoz y Santiago Guallar, canónigo de la Catedral y candidato de Acción Nacional.

Los datos de la provincia de Zaragoza acusan el triunfo de la elección saliendo elegidos Darío Pérez, Antonio Guallar, Honorato de Castro y Venancio Sarría.

TRIUNFAN EN BADAJOZ LOS REPUBLICANO-SOCIALISTAS

BADAJOZ, junio 28.—(AP). —La conjunción republicano-socialista ha obtenido la mayoría, siguiéndole en turno la derecha liberal republicana y la Acción Nacional. Uno de los candidatos elegidos por la coalición es el antiguo chófer del duque de Alba.

Los resultados de 31 pueblos de los 162 que forman la provincia de Cádiz acusan una mayoría de la conjunción, siguiéndole Acción Nacional y luego la derecha liberal republicana.

TRIUNFO SOCIALISTA-REPUBLICANO EN CADIZ

CADIZ, junio 28 (AP).— Parece rotundo el triunfo de los republicanos socialistas, que se disputan diez puestos de los que corresponden a la capital y pueblos que forman la circunscripción. Los de la mayoría son Juan Santander, socialista, Santiago Rodríguez Piñeiro, abogado republicano autónomo. Emilio de Zola Alcalde, republicano, Antonio Roma Rubiez, catedrático socialista, y Manuel Moreno Mendoza, republicano autónomo.

La minoría se la disputan los radicales lerrouxistas y los socialistas.

En el pueblo de Setenin fueron rotas tres urnas. En el pueblo de Línea Concepción, no se pudieron constituir las mesas.

RESULTADOS ELECTORALES ESTA MADRUGADA

MADRID.—Junio 29.— (Domingo). (AP).—El Ministro de la Gobernación dió esta madrugada el siguiente sumario del resultado de las elecciones generales celebradas el domingo en España:

Barcelona:—Ganada por Macía, quedando en segundo lugar los regionalistas catalanes y en tercero los radicales republicanos de Lerroux.

Jaén:—Alcalá Zamora probablemente electo en la ciudad y virtualmente seguro de la elección en la provincia.

Pamplona:—Empate virtual entre la derecha y la izquierda republicanas. Es probable que la provincia de Navarra sea ganada por los conservadores católicos.

Guipuzcoa.—Parecen triunfadores los nacionalistas y los católicos.

Vizcaya:—La capital, Bilbao, republicana socialista. La provincia, vasco nacionalista.

Asturias:—Los republicanos socialistas ganaron todos los distritos, aunque hay noticias, no confirmadas de que cuatro comunistas fueron electos.

Santander:—La ciudad y la provincia han sido triunfos de los republicanos socialistas.

Extremadura (Cáceres y Badajoz): —Hay noticias no confirmadas aún, de que los radicales republicanos de Lerroux han triunfado.

El Ministro anunció también que el comandante Franco, parece haber sido derrotado en Sevilla, aunque ha sido electo en Barcelona.

Un despacho telegráfico informa que en Carballo hubo un desorden sangriento, durante las elecciones, pereciendo una persona.

GIJON, Junio 28.—(AP).— Los resultados oficiales de las elecciones dan el triunfo a los federales agrarios, que ganaron cuatro puestos Los restantes fueron obtenidos por la conjunción republicana-socialista.

Los diputados electos son Eduardo Barriobero, Emilio Minebro, federales y Angel Sarmiento y Angel Menéndez, agrarios. Además, los republicano-socialistas siguientes: Ramón Pérez de Ayala (Embajador de España en Londres), Alvaro de Albornoz (Ministro de Fomento). Teodomiro Mendez, Amador Fernández, Julián Ayerta, Carlos Martínez, Leopoldo Alas (hijo de Clarín), Manuel Rico Avello, José Mouriz, Ma-Fernández, Manuel Vigil y José Buylla.

REPUBLICANOS SOCIALISTAS TRIUNFANTES EN MALAGA

MALAGA, Junio 18.—(AP).— La coalición republicano-socialista ha triunfado en los tres primeros puestos. El cuarto fué obtenido por Rodrigo Soriano.

Ha sido planteada la huelga general de protesta por la muerte de Miguel Jiménez, durante los alborotos electorales de hoy. El coche fúnebre fué asaltado obligándosele a volver al hospital con el cadáver, el que al fin fué inhumado tras nuevos y escandalosos disturbios.

SEVILLA: Victoria de los republicanos-socialistas.

MADRID: El bloque republicano-socialista ganó la ciudad y la provincia, según revelan los resultados completos de doscientos colegios.

Varios muertos y gran número de heridos con toda clase de armas ha sido el resultado de la enconada lucha comicial de ayer, al calor de la cual se promovieron varios desórdenes

FRANCO ACUSA A SANJURJO DE NO SER CABALLERO

MADRID, Junio 28.—(AP).— El ministro de la Gobernación ha dado una nota informando que la columna enviada por el general Sanjurjo, para frustrar el movimiento revolucionario de Ramón Franco, pasó toda la noche en Tablada, apoderándose de las armas y bombas de mano que tenían almacenadas los rebeldes.

Agregó el ministro que los partidarios de Franco, son unos cuantos descontentos, casi todos mecánicos de los talleres, que han sido suspendidos en sus cargos, y agregó.

«La campaña absurda que realizaba Ramón Franco, va perdiendo popularidad y el aviador ha perdido un brillante porvenir».

Por otra parte, el aviador ha dirigido un telegrama al Gobierno, desde Sevilla, protestando de su arresto, en el que dice:

«Hemos sido tan duramente tratados por la tropas que puedo asegurar que el general Sanjurjo nada tiene de caballero; su conducta así lo ha demostrado.

Mi arresto no es otra cosa que un abuso de fuerza, que ha podido llevarse a cabo porque yo estaba en la cama, a pesar de lo cual y de la indefensión a que me obliga mi condición de herido y con las fracturas que sufro, se han puesto centinelas fusil al hombro en la puerta de la habitación que ocupo y se interceptan y leen antes de entregarme todas las cartas y telegramas que se me dirigen».

ALGUNOS DATOS SOBRE EL RESULTADO ELECTORAL

MADRID, Junio 28.—(AP).— Aunque todavía no se tienen datos oficiales, se dice que han salido triunfantes en Madrid, los siguientes candidatos de la conjunción republicano-socialista: Manuel Cordero, Francisco Largo Caballero, Julián Besteiro, Andrés Saborit, Andrés Ovejero, José Sanchiz Banus, Pedro Rico, Felipe Sánchez Román, Roberto Castrovido, Luís de Tapia, Melchor Marial. Por la minoría han salido Sánchez Guerra, Melquiades Alvarez, Angel Osorio y en último lugar Luís Montiel o el Marqués de Lema.

Noticias de Pamplona dan cuenta que, al parecer, ha triunfado la candidatura de las derechas católicas, que formaban José Antonio Aguirre, Joaquín Beuza, Tomás Domínguez, Miguel Cortiri y Rafael Aizpun y por la minoría dos republicanos-socialistas.

En Cuenca, ha ganado los cuatro primeros puestos la coalición republicano-socialista, siendo los victoriosos el general Carlos Blanco, Aurelio Almagro, José Sánchez Covisa, José María Alvarez Mendizábal. La minoría ha correspondido a Tomás Sierra y al general Joaquín Fanjul.

En Oviedo los comunistas han ganado tres puestos en Gijón, Felguera y Sama. En la capital ha votado un treinta y cinco por ciento menos que en las elecciones anteriores, debido a la abstención de los melquiadistas. Triunfaron Ramón Pérez de Ayala, Teodomiro Menéndez, Amador Fernández, Manuel Vigil, doctor Riesgo, Alvaro de Albornoz, Leopoldo Alas Arguelles, José Díaz Fernández, Carlos Martínez, José Buylla. Manuel Rico y Julián Ayesta.

En Sevilla han correspondido los seis primeros puestos a Diego Martínez Barrios, Alvaro de Albornoz, Ramón González Sicilia. Rodrigo Fernández García, Hermenegildo Casas y Antonio Ponte. Parece que Franco, Rada y Rexach han sido por la provincia.

DOS MUERTOS EN LOS DESORDENES DE LAMEDILLA

MADRID, Junio 28.—(AP).— De Granada participan que en el pueblo de Lamedilla ocurrió un encuentro entre los comunistas y la policía resultando dos muertos.

ALEJANDRO LERROUX TRIUNFA EN MADRID

MADRID, Junio 28.—(AP).— Los escrutinios en los colegios electorales madrileños no terminarán hasta eso de las doce de la noche, debido a que son muchas las candidaturas mixtas que se han depositado en las urnas. Parece que el primer elegido es don Alejandro Lerroux, que es el que mayor número de sufragios ha obtenido, siguiéndole los candidatos de la conjunción republicano-socialista. La candidatura monárquica créese derrotada.

SIN INGERIR ALIMENTO ESTUVO PRESO DURANTE 24 HORAS UN RECLAMADO

Anoche cumplió las 24 horas de estar detenido en el calabozo de los Expertos, José Oscar Prieto y Benitez, vecino de Dominguez número 24.

Dicho individuo fué detenido por el vigilante Escobar, de «La Guerrilla de la Muerte», con motivo de estar reclamado por el Presidente de la Sala Tercera de la Audiencia de la Habana, que lo condenó por un delito privado.

A las doce de la noche, se le quejó al Experto de Guardia de haber cumplido las 24 horas de estar encerrado en dicho calabozo, sin haber ingerido alimento de ninguna clase

Anuncie....pero hágalo "bien"

M ORBE tiene CIRCULACION

EN GALICIA SE HA PROCLAMADO LA REPUBLICA

Las autoridades locales de Santiago, destituídas y la bandera gallega fué izada

VILA REAL DO SANTO ANTONIO, Portugal, junio 28. (AP).— Las autoridades de este puerto anuncian que el tráfico fluvial con España, por el Miño, ha sido suspendido, debido a una huelga. Los ferries portugueses han recibido permiso para tocar en Ayamonte, sobre el Guadiana, y tomar pasajeros destinados a Portugal.

Personas llegadas de Santiago de Compostela dicen que en la manifestación del sábado, en esa ciudad, se izó en la Casa Consistorial la bandera blanco-azul de Galicia, proclamándose la República Gallega. Las autoridades locales fueron destituidas, y Alonso del Río nombrado jefe de la Junta Revolucionaria«

Río dijo, al hablar al pueblo, que «antes que entregarse a sus adversarios, éstos pasarían sobre su cadáver». Las palabras de Alonso del Río fueron acogidas con ovaciones.

HURTAN DOS SORTIJAS DE ORO Y BRILLANTES VALUADAS EN 500 PESOS

El señor Gregorio Villaverde y Placer, vecino de Avenida de Acosta número 27, en la Víbora, compareció anoche ante el Teniente Salvi, al mando de la Décima Tercera estación, denunciándole, que en un descuido le habían hurtado de su domicilio dos sotrijas de oro y brillantes que aprecia en la suma de 500 pesos.

NO SOSPECHA

El denunciante no sospecha de persona alguna, suponiendo que el autor penetró por una ventana que había sido dejada abierta, logrando realizar el hurto, por encontrarse sus familiares en el fondo de la casa.

De esta denuncia se le dió cuenta al señor Juez de Guardia.

GRAN FIESTA AYER DE LOS DE MONTERROSO EN EL SALON TROPICAL

Ayer por la tarde se celebró con magnífico éxito el gran festival bailable organizado por el comité profiesta, que integraban los señores José García Vázquez, José García Fragué, Enrique Blanco, Emilio García, Antonio Parada, Emilio Pardo, Manuel Gómez, Agustín Amor, Pejerto Suárez, Cándido Arias y Manuel Otero, pertenecientes a las colectividades de Taboada, Chantada y Puerto Marín; Monterroso y Antas de Ulla y Club Chantada y su Partido, los cuales, celebrando esta fiesta obtuvieron un hermoso triunfo, ya que sus fondos se dedicaban a ayudar a un miembro de las mismas que se encuentra en desgracia.

A la fiesta concurrieron centenares de mujeres bonitas y los asociados de todas estas sociedades, que también fueron allí a cumplir con su noble deber.

El programa bailable, sugerente y atractivo fué ejecutado por la orquesta de los hermanos García, un jazz band y un sexteto, conjuntos musicales que obtuvieron muchos aplausos en la ejecución de los mismos. Fueron llevados a cabo también varios concursos de danzón, son, vals y muiñeira; el de la muñeira sobre todo levantó magnífico entusiasmo, se aplaudió de manera delirante a los organizadores en este torneo de arte coreográfico y fueron premiadas con valiosos objetos.

El Comité de Damas de todas estas sociedades concurrió pletórico y gracioso, distinguiéndose también por su labor entusiasmo y altruismo, celebrando distintos números de diversión para las damas y damitas que fueron el clou del festival.

Y La Tropical por encargo expreso de su presidente, señor Julio Blanco Herrera, obsequió a todos los concurrentes con flores, con cervezas y con las delicadezas de siempre.

Gran caridad y gran triunfo.

ATACADO Y HERIDO UN POLICIA MUNICIPAL EN LA CAPITAL DE ORIENTE

S. DE CUBA, junio 28, (Via Transradio). DIARIO, Habana. — Anoche, en el parque Crombet, se originó un tumulto al tratar un policía municipal, vestido de paisano, de disolver un grupo de individuos que trataban de fomentar desórdenes. Dicho vigilante, que es de los de nueva promoción, se nombre José Meléndez y fué brutalmente golpeado por el referido grupo, despojándolo del revólver que portaba y el cual no ha podido ser recuperado.

Conducido a Emergencias el vigilante fué asistido por el facultativo de guardia y presentaba, según certificación del mismo, diversas lesiones diseminadas por tod oel cuerpo.

MEJORA LA JOVEN AGREDIDA

Dentro de su estado de gravedad, va mejorando la joven Hortensia Machado, la que en la mañana anterior fué agredida a puñaladas por su concubino Luis Palencia, que luego se hizo justicia con sus propias manos.

Aunque los médicos que la atienden no han cambiado de opinión respecto al peligro que aun corre dicha joven, hay remotísima posibilidad de que se salve.

Matías Vega,

Corresponsal.

REGLANAS

Un Baby.

Ha venido a aumentar la felicidad de un matrimonio.

El de la señora María Antonia Núñez y Leovigildo González, subdirector de la Escuela Primaria Superior de Regla.

Muchas son las felicitaciones que han recibido los nuevos papás.

A las que ruego agreguen la mía. Sincerísima.

Enfermita.

Lo está una lindísima muñequita. Margot Torrens y Fernández.

Hija idolatrada de mis estimadísimos amigos los esposos Margot Fernández de Torrens y Juanito Torrens.

Un pronto restablecimiento.

Son mis deseos.

Para la simpatiquísima Margot.

Onomástico.

Lo celebraron días pasados, tres distinguidas señoritas:

La bella y angelical Juanita Alvarez Viera, la simpatiquísima Juana María Bontempo y la gentil y escultural Juanita Martín.

Otra damita de nuestra más alta distinción:

La señorita Juana María Feliú.

Las señoras Juana Viceto de Venturas y Juana Bolaños de Feliú.

La elegante y distinguida señorita Guillermina Llanuza, Guillermina Feliú, Guillermina González, Guillermina Fernández y mi amiguita Guillermina Salado.

La señorita Eva Romero y García.

La distinguida señora Zoila Caballero de Cañas.

Y los señores:

Juanito Torrens, Juan A. Blandino, Juan Feliú y Estarás, Juan Guerra, Juan Curbelo, Juan González. Juan Pérez, Juan Rodríguez.

Rodolfo Valdés, el popular baskebolista.

El queridísimo doctor Pedro A. Bosch, jefe local de sanidad y médico de grandes prestigios, que en el día de hoy recibirá innúmeras pruebas de simpatías.

Pedro Antonio Suárez y su hijo Pedro Mario.

Mi estimado amigo e inteligente galeno doctor Pedro Romero García.

Pedro Díaz de Villegas, Pedro La Rosa, Pedro González.

Un estimado y querido compañero. Pedro Pérez, activo corresponsal de nuestro colega «El País».

Un amigo estimadísimo: Pablito Peña.

Pablo Rodríguez, Pablo Gómez, Pablo Alvarez.

Para todos mi felicitación.

Calurosísima.

Una novedad.

Es la exposición de abanicos de la popular casa de modas «La Gran Vía».

Variadísimos los modelos.

Todos de última moda.

Nuestras damas y damitas están satisfechas de esta exposición presentada por Manuel Bernedo.

Que constituye una novedad.

Y una oportunidad para conocer el último grito de la moda femenina.

Tan variadísima.

Mis saludos.

Para una señorita todo simpatía. Heliodora Autie Gil.

Cumple la señorita Autie el próximo viernes la edad de quince años.

La edad de las ilusiones.

Y la de los desengaños.

Pedida ha sido Heliodora, en matrimonio, por un atento joven: Juan A. Sánchez.

Que tenga un feliz cumpleaño.

Son mis deseos.

Celia Ruiz.

Bella y distinguida señorita.

Operada ha sido en la quinta «La Purísima».

Satisfactorio es su estado.

Del cual muchos son a alegrarse.

El cronista entre ellos.

Alejandro PEREZ

M.E.C.D. 2016

KANTICO GANO LA COPA QUINTANA EN REGATA DE SEIS METROS

Jugando Magistralmente a la Pelota, "El Hershey" Blanqueó a los Viboreños

El juego fué sumamente interesante pudiéndose decir que es el mejor que han efectuado hasta la fecha los amateurs. Los chocolateros bajo la sabia dirección de Almeida están jugando a las mil maravillas. Notas y comentarios

El conjunto que representa al hermoso e interesante pueblo de Hershey en la contienda de base ball organizada por la Unión Atlética de Amateurs de Cuba, jugando magistralmente a la pelota hizo sucumbir a los tan cacareados «Principes de la Estaca» con la anotación de cuatro carreras por nueve ceros.

El team que con tanto acierto viene dirigiendo el explayer cubano Rafael Almeida dió un total de nueve hits incluyendo un formidable tablazo de tribey de Pepín Fernández y un tubey de Belita Alvarez, habiendo sido factores importantes en el ataque Rafaelito Ruiz y M. Román, el pitcher que soportó los batazos que ocasionaron las anotaciones fué Miralles, quien a pesar de todo eso anuló a los recios bateadores del Hershey a la hora más comprometida del encuentro. Rogelio Alvarez, el lanzador hershiano, merece su parrafito aparte, pues a decir verdad se portó como un verdadero torito en la lomita al no permitirle muchas libertades a sus contrarios. Los outfielders de los chocolaterso frecieron una gran exhibición en el fielding debido a que en más de una ocasión realizaron cogidas que podemos considerarlas extraordinarias.

ESPERANZAS DEFRAUDADAS

Los muchachos de Clodomiro Bárcenas tuvieron una gran oportunidad de quitarse las nueve e indeseables argollas al batear el conocido maestro de la Víbora un tremendo batazo de tubey por lo profundo del jardín izquierdo; Figueras al darse cuenta de que el batazo fué largo trató de apoderarse de la tercera almohadilla; pero murió al hacer un magnífico tiro el propio jardinero al short y éste a la tercera, dando esto lugar a que los viboreños perdieran completamente las esperanzas de evitar los nueve escones.

LA PRIMERA DEL HERSHEY

El Hershey anota la primera carrera de la tarde en el primer acto en la forma que a continuación describimos: Belita Alvarez saluda al lanzador de la Víbora con un bonito hit por el short. Rafaelito Ruiz dispara una línea por el center (dos hombres en bases). En esos momentos los hombres que están en base realizan el doble robo. Armando Paituví muere en fly al short. Román dirige un tremendo rolling hacia el territorio del pitcher, quien detiene la bola para que la segunda ponga fuera de combate al batea dor y al mismo tiempo para que Belita Alvarez llegase cómodamente a la accesoria de Catuca. Batán fallece de short a primera.

TRES CARRERAS MAS

Los boys del chocolate y del azúcar anotaron tres carreras más en el octavo inning. Belita Alvarez tubey por el right, llegando Alvarez a home al batear Rafaelito Ruiz de hit por el center. Después de haber comenzado el inning con tanta felicidad, Armando Paituvi saluda majestuosamente al público al tomarse un ponche. Román hit por tercera, llegando en la jugada Ruiz a segunda. Batán línea al center. Pepín Fernández tubey por el right, anotando Ruiz y Román. Fernando González cree prudente terminar el episodio para que los visitantes pudiesen tomar el tren descansadamente y muere de segunda a primera.

RESUMEN

Este juego podemos alificarlo como el mejor de la atual temporada de base ball amateur, pues a decir verdad, fué un encuentro que puso nerviso al fanático más ecuánime que asistió a presenciarlo. Tanto el Hershey como el Víbora dieron una gran exhibición.

La carencia de espacio nos obliga a no extendernos mucho más y para más detalles a continuación damos el score.

Pepe Rubio

VIBORA T. CLUB

	V.	C.	H.	O.	A.	E.
Figueras, cf	4	0	1	1	0	0
Vega, ss	4	0	1	2	3	1
Martínez, c	3	0	0	3	0	0
Quesada, 1b	3	0	1	13	0	0
Gay, 3b	4	0	0	2	2	0
Flores, rf	4	0	0	0	0	0
Miralles, p	4	0	2	1	5	0
R. Martínez, 2b	2	0	1	1	2	0
Pineda, lf	1	0	0	1	0	0
Barberá, lf	1	0	0	0	0	0
Totales	30	0	6	24	12	1

HERSHEY

	V.	C.	H.	O.	A.	E.
Alvarez, 1b	3	2	2	8	0	0
Ruiz, 2b	4	1	3	2	2	0
Paituví, 3b	4	0	0	1	0	0
Román, lf	4	1	1	3	1	0
Batán, cf	4	0	1	6	0	0
Fernández, c	3	0	1	5	1	0
González, ss	4	0	1	0	2	0
Quesada, rf	2	0	0	2	0	0
Alvarez, p	3	0	0	0	3	0
Totales	31	4	9	27	9	0

Anotación por entradas

Víbora . . . . 000 000 000—0
Hershey . . . 100 000 03x—4

Sumario

Three base hits: J. Fernández.
Two base hits: J. Figueras; A. Alvarez.
Sacrifice hits: R. Martinez.
Carreras produidas por los bateadores: M. Román; R. Ruiz; J. Fernández 2.
Bases robadas: A. Alvarez; R. Ruiz.
Double plays: F. Gay a G. Quesada; J. Fernández a Rc. Ruiz; A. Miralles a R. Martinez a G. Quesada.
Struk outs: R. Alvarez 5; Miralles 3.
Bases por bolas: R. Alvarez 3; J. Miralles 2.

KANTICO GANO LA COPA "QUINTANA"

La regata de yates «6 metros» celebrada el sábado en opción a la copa «Quintana» fué ganada por el Kantico. La salida se dió a las tres de la tarde cubriéndose un recorrido de diez millas en un triángulo frente al Habana Yacht Club.

El orden de llegada y hora fué como sigue:

Kantico	4.56.00
Aloha	4.56.10
Aitor	5.02.30
Windy	5.03.26

La tripulación del barco vencedor la componían, Pedro Schellens, timonel, Collazo y Ashely de grumetes.

ENTRE LOS CAZADORES

LAS TIRADAS DE AYER

Pocas fueron las actividades de ayer en el Club de Cazadores del Cerro, pues sólo se tiró platillos por la mañana y pichón por la tarde.

Hoy nos concretaremos a dar los scores, que los comentarios vendran otro día:

TIRO DE PLATILLOS

Vencedor: Fermín Méndez Neyra

Tiradores:	Score:
Angel Cuervo	39 de 50
Pepillito Cueto	37 de 50
Rodrigo Díaz	39 de 50
F. Mendez Neyra	38 de 50
Vicente Bayón	18 de 25

TIRO DE PICHON

Vencedor: Rodrigo Diaz

Tiradores:	Score:
J. F. Centellas	2 de 5
A. Durland	4 de 5
F. M. Neyra	4 de 5
Rodrigo Diaz	5 de 5
C. Hernández	1 de 5
«Tony» Porto	3 de 5
O. Ochotorena	3 de 5
C. Tellaeche	3 de 5
E. Caamaño	4 de 5
Vicente Bayón	4 de 5
Porto Castañeda	4 de 5
Germán Muñiz	4 de 5

VICTORIA DEL BALTIMORE

El pasado domingo 21 reapareció después de larga ausencia en el diamante los Orioles, anotándose una victoria contra los Elefantes Blancos con anotación de 10 por 11.

Volvió de nuevo a lanzar por los Elefantes el serpentinero estrella Mario Suastegui, haciéndolo salir una vez más la artillería de los Orioles.

Los distinguidos en este juego fueron: por los vencidos Jorge y por los vencedores O. Hernández, Busnego y J. Ealo vue bateó y pitcheó de tapón magistralmente.

Retamos por este medio a todas las novenas juveniles del interior y de la capital, diríjanse al teléfono I-1515, preguntar por Oscar Hernández.

Para más detalles véase la anotación por entradas:

Baltimore. . . 001 143 101 11 15 4
E. Blancos . . 013 211 101 10 9 3

BATERIAS: por el Baltimore Mateo y J. Ealo p. y O. Hernández, c; por los E. Blancos, M. Suastegui y Muñoz, p; Suastegui, c.

GANO EL ARTESANOS EL GAME SUSPENDIDO

El juego suspendido el domingo antepasado entre las novenas del Círculo de Artesanos y Jóvenes Cristianos tuvo efecto el pasado sábado por la tarde en los terrenos de Ariguanabo Park correspondiéndole salir por la puerta triunfal a los boys de Goyito Guas con anotación de 12 por 11.

Es una hoja de afeitar de
ALTA CALIDAD
Para máquinas tipo "Gillette"-antiguo o moderno
Distribuidor:
N. A. HOLM
Aguiar 116 Habana
Se solicitan Agentes para el Interior

ANUNCIESE EN EL
Diario de la Marina

Vedado Ganó el Juego de Comienzo de Campeonato al Víbora en Almendares

Los bateadores azules desratizaron a los lanzadores carmelitas mientras el hijo de Tinti amarraba corto a éstos permitiéndoles cinco hits y otras tantas carreras

Almendares Park dió ayer comienzo al Campeonato de Verano que preside nuestro compañero Adolfo Font, y aunque el público no fué muy numeroso debido a la amenaza de lluvia, el que concurrió se mostró entusiasmado con la clase de base ball que se le ofreció. Lanzó la primera bola el doctor José Antonio López del Valle, presidente de de la Liga General de Base Ball, recibiendo una cerrada ovación el distinguido sportsman.

Losazules del Vedado batearon reciamente las curvas de dos lanzadores del Víbora (carmelitas) siendo ese 1 motivo de que los vedadistas se anotaran el primer triunfo de la temporada.

Bauzá se distinguió mucho en el campo corto azul resultando una muralla china defendiendo esa posición contra todo ataque.

Sierra y Salazar fueron los que más le dieron a la bola y con oportunidad.

El segundo inning del Vedado le dió un rallie de seis carreras a fuerza de batazos de todos metrajes, asegurando el game desde entonces y marchando al frente de la procesión.

El jueves se volverá a jugar, será el segundo game del campeonato de verano y contenderán Rojos y Azules (Cerro y Vedado) por la supremacia del premio estival. Como a la empresa de Almendares Park no le guía el propósito de medrar con este campeonato y va al sacrificio que hubiere que hacer por el solo hecho de formar jugadores profesionales subanos, es de esperar que tenga todas las simpatías del público y por lo tanto todo su valioso e imprescindible apoyo para continuar la campaña.

VIBORA

	V.	C.	H.	O.	A.	E.
Funes, lf	4	1	2	2	0	0
Lugo, cf	5	1	2	1	0	0
Santana, 2b	4	1	1	3	4	0
Parrado, 1b	4	2	2	9	0	0
Carballeira, 3b	5	0	2	1	5	0
Hernández, rf	4	0	1	1	0	0
Lima, c	3	0	1	4	2	0
Estenoz, ss	4	0	1	1	3	1
V. López, p	1	0	1	0	0	0
Villegas, p	0	0	0	0	0	0
Laguardia, 2b	3	0	0	1	1	0
A. Abreu, c	1	0	0	1	1	1
Totales	38	5	13	24	16	2

VEDADO

	V.	C.	H.	O.	A.	E.
R. Alonso, cf	2	2	1	2	0	0
Sierra, 2b	3	3	1	2	3	0
Salazar, lf	4	3	3	3	0	0
Díaz, c., 1b	5	1	3	10	1	0
Pérez, rf	5	0	1	1	0	1
Cruz, 1b, c	5	0	0	5	0	0
R. Hernández, 3b	5	1	1	0	1	0
Bauzá, ss	3	1	2	3	5	0
G. Molina, p	4	1	2	1	3	0
Totales	36	12	14	27	13	1

Víbora . . . . 002 100 101— 5
Vedado . . . . 260 102 01x—12

Home runs: Salazar.
Two base hits: Sierra; Funes; Lima; E. Hernández; Bauzá.
Carreras producidas por los bateadores: Diaz 4; R. Alonso 2; Sierra 1; Salazar 2; Carballeira 2; E. Hernández 2; Lugo 1; Pérez 2.
Bases robadas: R. Alonso; Bauzá; Sierra; Parrado.
Double plays: Laguardia a Estévez a Parrado.
Struck outs: Santana 4; G. Molina 2.
Bases por bolas: V. López 3; G. Molina 2; Santana 3.
Dead balls: Molina a E. Hernández.
Wilds: Villegas 1.
Tiempo: 2 horas.
Umpires: Borroto, (home); Hidalgo, (bases).
Anotador: Antonio Conejo.
Observaciones: Hits a V. López 2 en 1 inning y 2 carreras.

Habana-Madrid

Las Funciones de Ayer

Domingo. Dos funciones. Una por la tarde, la otra por la noche, y en las dos gente, todas las series del fanatismo imperante e imponente con horas de gracia dominguera, de entusiasmo y de jácara. Y todos encantados.

Pelotearon el prólogo de la tarde, los blancos, Gil y Azpéitia, contra los azules, Alí y José Mary. Lo ganaron los blancos. Los azules quedan en 26. Boletos a $1.60. Boletos de la primera quiniela, sencilla, de Alí, a $4.60, y combinada de Alí y de Montes mayor, a $8.00.

Estelar de calle, sin susto, tranquilón; lo pelotean los blancos, Sarmiento y Mina, contra los azules, Andrés y Gayarre. Ganan los azules. Los blancos morenos y en 23. Boletos a $1.20. Boletos de la segunda quiniela, sencilla, de Epifanio, a $3.20, y combinada de Epifanio y de Andrés a $8.00. Y van par de chulos.

Cierre de la tarde; lo disputan los blancos, Vallejo y Guesala, contra los azules, Iturrino y Buendia mayor.

Lo ganan los blancos. Los azules quedan en 25. Boletos a $1.40.

Apertura de la bullente y brillante noche; la disputan los blancos, Montes menor y Zamora, contra los azules, José y Buendia menor. Lo ganan los blancos. Boletos a $1.80. Boletos de la primera quiniela, sencilla de Trujillo, a $4.20, y combinada de Trujillo y de Gil a $32.

Gran estelar, lo disputan los blancos, Guillermo y Labat menor, contra los azules, Emilio y Epifanio. Lo ganan los blancos. Los azules quedan en 27. Todo grande y bueno. Boletos a $2.60. Boletos de la segunda quiniela, sencilla, de Buendia mayor, a $6.20 y combinada de Buendia y de Labat mayor, a $6.20 y combinada de Buendia y de Labat mayor, a $26.

Cierre nocturno. Lo pelotean los blancos, Ozquila y Bernal mayor, contra los azules, Pascau y Labat mayor. Lo ganan los azules. Boletos a $2.60. Hubo tangana.

Murió el domingo. Hoy, por la noche, brillante función nocturna.

D. F.

PROGRAMA PARA HOY. 8 Y 45

Primer partido, a 30 tantos.
Trujillo y Zamora, blancos, contra Montes menor y Cubota, azules.
A sacar ambos del cuadro 14.
Primera quiniela a 6 tantos.
Trujillo, José, Buendia, Buendia menor, Echenique, Cubota, Zamora.
Segundo partido ,a 30 tantos.
Sarmiento y Guezala, blancos, contra Emilio y Gayarre, azules.
A sacar los blancos del cuadro 14 y los azules del cuadro 14 y medio.
Segunda quiniela, a 6 tantos.
Iturrino, Emilio, Sarmiento, Gayarre, Labat menor, Epifanio.
Tercer partido, a 30 tantos.
Ozquila y Montes mayor, blancos, contra Alí y Azpéitia, azules.
A sacar ambos del cuadro 14 y medio.

TUVO EL REGLA EL TRIUNFO EN SUS MANOS Y LO DEJO ESCAPAR

Los fortunistas salieron nuevamente victoriosos en un juego de interesante desarrollo. Gran dirección de Izquierdo. Sigue mejorando el Regla. Picazo estuvo a punto de blanquear

(Por M. F. DE LA REGUERA)

El Regla no quiso ganar su juego de ayer con los fortunistas y dejó que la victoria se le escapara mansamente cuando ya lucía inminente para su causa. Después de las cuatro carreras del Fortuna que llenaron de pavor a la enorme concurrencia de ayer y que inició Olivaritos con un gran batazo de oportundad, las esperanzas de los reglanos decayó visiblemente y la paz reinó por breves momentos en las filas de todos sus adeptos. La explosión de júbilo se repitió, en condiciones alarmantes, al flaquear Reguera, en la última entrada, e iniciarse el «rally» que debió haber sido el instante ganancioso para el Regla. Una corrida inexplicable o mejor dicho la falta de la corrida privó a los reglanos de un triunfo seguro después que el bate de López surgió en condiciones temibles para los fortunistas.

SALIERON DEL HOYO

Todo el mundo creyó que el fin del Fortuna había llegado cuando el Regla, con un espíritu de combate digno de loa, inició el bombardeo sobre el sustituto de Reguera. Este lanzador se comportó en forma admirable durante toda la tarde. Fué el pitcher magnífico de otras épocas y sus bolas rompieron durante ocho innings el home con la eficacia apetecida. Muchos players reglanos fueron dejados con la carabina al hombro por Reguera que utilizó, además de sus condiciones notables, todo su cerebro.

Realmente fué una lástima que el trabajo del pitcher fortunista no tuviera un remate feliz. Se merecía el triunfo por su comportamiento ejemplar desde el box: su debilidad puso al team blanqui-negro al borde la derrota y salió bien librado por un verdadero milagro. No todos los días se puede ver un priving de la naturaleza del ocurrido ayer en las filas reglanas.

UN GRAN DESAFIO

Fué este segundo encuentro de ayer en los terrenos reglanos un magnífico desafío que puso de manifiesto las grandes aptitudes de Izquierdo como director del conjunto Fortunista. En este triunfo importantísimo del Fortuna fué factor primordial la batuta del hábil manager. Se ordenaron algunas jugadas que de no haberse indicado en la forma hecha le hubiera costado con seguridad el juego al Club.

La más notable fué, sin duda, la ejecutada en el décimo inning que sacó por segunda ocasión al team de lo más profundo del hoyo. Con «one out» y un error en tercera, siendo el Regla home Club, se concedió dos bases por bolas intencionales para provocar lo que después se produjo, un doble play salvador. La jugada salió tan perfecta que recibió el manager grandes felicitaciones de todos los congregados. Es verdad que tuvo la cooperación su team; pero de todas maneras corresponde el mayor honor al cerebro director.

EL REGLA, SIGUE MEJORANDO

Los reglanos continúan en su gran racha. Ayer lucieron a gran altura frente a uno de los mejores teams del Campeonato. Todos los players se esfuerzan y rinden lo mejor de su mpño por conseguir el triunfo. La suerte no quiso acompañarlos en ehta nueva aventura y se sintió partidaria franca de la representación visitadora. Lopito, hermano del director reglano, sigue cosechando triunfos en la segunda almohadilla. Ayer fué autor de magnífico torpedero, que tuvo una gran tarde resumida en diez lances sin la sombra de un rror. Alvarez, 1 lanz-loOI bra de un error. Alvarez, el lanzador que abrió por el Regla, se mantuvo en gran forma hasta el octavo.

Suh bolas resultaron indescifrables hasta ese momento, pero se encontró a un Fortuna dispuesto a aprovechar el menor parpadeo.

TRIUNFO DEL TELEFONOS

Narciso Picazo mantuvo a raya a los artesanos... hasta el noveno. Todo se desarrolló en condicioneh ventajosísimas para el premier lanzador amateur paro pesó las de Caín en el episodio del cierre.

Los artesanos tuvieron un tardio despertar pero lo hicieron en condiones amenajadoras para la buena marcha del Club Teléfonos, a quien esta nueva derrota le hubiera significado una caida en sus aspiraciones championables.. La negra honrilla quedó salvada. No pudo fabricar el noveno escón que hubiera continuado la cadena blanca que se abrió en estos terrenos el domingo anterior.

Palencia sigue trabajando con eficacia en el campo corto. Sus demostraciones últimas nos permite conocer la buena forma que va adquiriendo uno de los mejores torpederos amateurs, retirado involuntariamente cuando más firme lucia en la defensa de su posición.

Anotación por entradas

Fortuna . . . . . 000 000 040 003—7
Regla . . . . . 000 000 004 000—4

Anotación por entradas

Artesanos. . . . . 000 000 001—1
Teléfonos. . . . . 010 020 00x—3

THOMAS DEJO EN SEIS HITS A LOS SENADORES, GANANDO LOS WHITE SOX EL PRIMERO

CHICAGO, junio 28. (AP). — Los White Sox obligaron al Washington a dividir honores esta tarde en dos bien pitcheados juegos. El Chicago ganó el primero con score de 2 por 1, con Tommy Thomas dominando a lts Senadores. El Washington conquistó el segundo encuentro 3 por 1, con Browns y Crowder en el box.

Fué el de hoy el día más caliente de la season y el calor afectó a los pitchers, debilitándose los lanzadores del Washington en cada juego. Triples de Reynolds y Fonseca y un single de Fothergill derrotó a Burke en el primero, después que Manush se había doblado y Bluege pegado un single para darle una ventaja de una carrera.

Errores de Jeffries y Blue dieron a los Senadores las dos primeras carreras en el segundo juego, mientras Brown mantuvo en sus manos a los Sox hasta el séptimo, cuando el calor le venció después que Watwood pegó un single y Cissell un triple. Crowder salió en su auxilio y no con sintió hits en el resto del encuentro, metiendo además la última carrera del Washington en el octavo con un single.

Primer juego:

	C.	H.	E.
Washington . . 000 001 000	1	6	1
Chicago . . . 000 000 20x	2	6	3

Baterías: Burke y Spencer. Thomas y Grube.

Segundo juego:

	C.	H.	E.
Washington . . 001 010 010	3	11	0
Chicago . . . 000 000 100	1	4	2

Baterías: Brown, Crowder y Spencer. McKain y Brube.

Siempre Pureza

Para lograrla perpetua, para tener la sangre libre de malos humores, lo mejor es purificador San Lázaro, que se vende en todas las boticas y en su depósito principal. Colón y Consulado. Depurese pronto, si no se enferma y luego no se cura. Depúrese con San Lázaro.

LLOYD
NORTE-ALEMAN
NORTH GERMAN LLOYD BREMEN
NEW YORK --- EUROPA
«TRIO LLOYD» (LLOYD EXPRESS)
VAPORES:
«BREMEN». «EUROPA». «COLUMBUS»
«CUARTETO LLOYD» VAPORES:
«BERLIN». «GEN. V. STEUBEN». «STUTTGART». «DRESDEN».
LUJO -- ECONOMIA -- COMODIDAD -- RAPIDEZ
10 SALIDAS MENSUALES
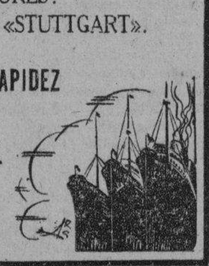
A. C. FABRICIUS & Co. S. en C.
AGENTES GENERALES
Pasajes Cámara: Obispo 28, A-3455
Pasajes Tercera: Amargura 1, M-8066
Fletes: Oficios 18, M-8082, M-3951

Más de 9 millones al día
Tome Coca-Cola
Deliciosa y Refrescante

La saludable pureza y el exquisito sabor de la Coca-Cola se deben no sólo a la alta calidad de sus ingredientes, sino también al moderno sistema de embotellar este producto de consumo mundial.
Elaborada en fábricas escrupulosamente limpias y sanitarias, por maquinaria esterilizada diariamente, Coca-Cola proporciona salud y energía. Por eso se consumen más de nueve millones de botellas cada día. Tómela bien fría.
La botella que se puede identificar hasta en la oscuridad
Tenga siempre unas cuantas botellas en su refrigerador
31-3

RUTH INICIO EL RALLY DE LOS YANKEES CCN SU HOME RUN No. 17, DE LA SEASON

CLEVELAND, Junio 28. (AP). — Un rally de cinco carreras en el noveno inning dió a los Yankees una victoria de 9 por 5 sobre los Indians en el tercer juego de la serie.

El décimo-séptimo home run de Babe Ruth con dos hombres en bases en el octavo, comenzó el ataque y en el noveno los Indians quedaron aplastados.

Los Indians anotaron 12 hits y cinco carreras a Wells antes de que finalizara el séptimo acto, pero Hudlin y Ferrell no pudieron sostener la ventaja. A Ferrell se le cargó la derrota.

	C.	H.	E.
N. York . . . 000 000 135	9	16	0
Cleveland . . . 000 001 400	5	13	3

Baterías: Wells y Perkins. Hudlin Ferrell y Sewell.

BLACK FLAG MATA MOSCAS
CUESTA MENOS

También en polvo

Compre el Black Flag—el insecticida más mortífero que hay. Tiene olor agradable... no mancha... no es peligroso. ¡Pida Black Flag!

M.E.C.D. 2016

El Deportivo Centro Gallego Ganó el Campeonato de Futbol de 1931

Luque Venció Fácilmente a los Campeones Con Score de 10x4

SPORTS **DIARIO DE LA MARINA** SPORTS

AÑO IC — LA HABANA, LUNES, 29 DE JUNIO DE 1931 — PAGINA TRECE

Miguel de Sena Puso Término al Campeonato del Miramar Yacht Club Ganando la Copa "Paco Valle" Con el Star Class Cubano "Aurrerá V"

La Caleta de la Leña se vió ayer invadida desde temprano para celebrar la última competencia velera del club. El «presi» de la sonrisa azul brindó en el almuerzo de lobos por los éxitos de los náuticos amateurs cubanos y muy especialmente por la del Miramar Yacht Club

(Por GUILLERMO PI)

La mañana de ayer amaneció un tanto llorona, algo así como anunciando agua por las alturas de Guanabacoa. ran muchos los negros «nubarrones» que se amontonaban por aquellas latitudes, haciéndonos pensar que muy pronto la Habana se vería entoldada y con la lluvia encima.

Afortunadamente no dejó de ser una falsa alarma. Los oscuros celajes se fueron alejando y pronto lució luminoso el cielo y se vieron las blancas velas de los star class corriendo en porfía sobre las tranquilas aguas del mar en pos del vellocino, representado esta vez por el trofeo del Miramar Yacht Club, copa «Presidente Valle» que se regateaba a todo tren.

Diez gráciles balandros se alinearon frente al muelle del Miramar, donde se hallaba el juez de salida. Después de muchas señales y cañonazos, sonó al fin el disparo que indicaba la arrancada y los barcos se pusieron en franquía.

Iniciada la porfía, el balandro del vizcaitarra Miguel de Sena fué avanzando con paso seguro mostrando a los demás el espejo de popa y una vez puesto a la cabeza de la caravana no hubo quien le quitara de allí ,entrando en la meta con todos los honores de un capitán general antes de morir en campaña.

El Jíbaro, timoneado por César Fuente, discípulo de los más aventajados de Sena, uno de los más preclaros lobos de la última hornada, ocupó el segundo lugar, seguido por Manolo Rasco en el Ellen II, en esa forma hasta llegar a siete, pues tres se retiraron y dos de los que se habían inscripto en la regata, Delfín y Peter Pan, no concurrieron.

En la casa de botes del Miramar, al borde mismo de la Caleta de la Leña, se sirvió a las dos de la tarde un opíparo almuerzo que tenía por star bout un sabrosa paella a la que le entramos con el entusiasmo requerido a tales horas y saturados por las brisas marinas.

Paco Valle no se sentó a la cabecera de la mesa; ocupó el centro de un ala, no sé si la izquierda o la derecha ;pero de todas maneras él presidía, ya que donde se sienta el Duque allí está la cabecera, según decía Cervantes, y yo creo estaba en lo cierto. Paquito alzó su copa y brindó con rubio espumoso por la náutica amateur, por sus valientes y entendidos capitanes, por el Miramar Yacht Club y sus grandes éxitos de vela en la actual temporada, debidos en su casi totalidad al veterano piloto Miguel de Sena y Manterola.

Terminado el discurso presidencial y extinguida la ovación, se levantó el presidente del Comité de la Casa, el entusiasta Raul Perera, quien con voz gagueante por la emoción, dedicó muy sentidos elogios a Miguel de Sena, haciendo rotundas declaraciones de no ser cierto que el vizcaitarra regateara con velas de clase distinta a los demás, que las velas del vizcaíno, si bien eran de la marca pollinesca, eran velas de reglamento... Raoul fué muy aplaudido.

Con estas regatas de ayer se puso término al campeonato de star class del Miramar Yacht Club, el que ganó (¡ironías de la vida!) el «Almendares III», ocupando muchos lugares secundarios, habiendo el «Aurrerá V» triunfado en casi toda la contienda llevendo las sedas caleteras en primer lugar, pero el haber dejado de concurrir a una regata lo inhabilitó para ganar el campeonato de Miramar, cada vez más atrayente y victorioso. El barco irresistible de Sena ha sido construído en la Habana con maderas cubanas.

A continuación damos el resultado de la regata de ayer:

		Patrón	Grumete	Terminaron H.	M.	S.	Ps	Total
1	Aurrerá V, MYC	Sena	Gómez	1	5	00	15	63
2	Jíbaro, MYC	Fuentes	Warner	1	5	45	14	53
3	Ellen II, MYC	Rasco	Peña	1	6	30	13	56
4	Alohita, MYC	Pons	Rueda	1	7	30	12	51
5	Almendares III, HYC	Portas	Skilton	1	22	30	11	64
6	Mara, HYC	Brú	Ashley	1	15	1	10	23
7	Mayarí, MYC	Guerra	Kates	1	25	1	9	23
	Mabuya, VTC	Gamba	Maciá	Se retiró				17
	Yuyú, AYC	Freyre	Inclán	Se retiró				41
	Lía III, MYC	Alberú	Abella	Se retiró				25
	Delfín, HYC	Patterson	Patterson Jr.	No concurrió				15
	Peter Pan, MYC			No concurrió				6

VENCIERON LOS GIGANTES POR PARTIDA DOBLE A LOS «ROJOS» DEL CINCINNATI

NEW YORK, Junio 28.—(AP).— Los Gigantes ganaron los dos juegos a los Reds del Cincinnati hoy, con scores de 7 por 5 y 5 por 2 y se colocaron a solo un juego y medio de los leaders de la Liga, los Cardenales del St. Louis.

El primer juego fué un completo descalabro para los tres pitchers del Cincinnati, que permitieron 2 hits. Ott, Leach y Lindstrim batearon home runs por el New York y Stripp por el Cinci. En el segundo, el home run de Crabtree en el primer inning puso delante a los Reds, pero los Gigantes les pasaron con un rally de cuatro carreras en el sexto. Cuatro bases robadas dieron la nota sensacional en este inning. San Leslie robó segunda y tercera y Vergez realizó con él una doble estafa a continuación.

Primer juego:

Cincinnati	000 001 001—5	14	0
New York	331 007 30x—17	20	1

Baterías: Lucas, Strelleci, Eckert y Sukeforth. Fitzsimmons, Chaplin y Hogan, O-Far?rell.

GANARON DOS VECES LOS BROWNS CONTRA LOS RED SOX, CON ANOTACION 5x4

ST. LOUIS, junio 28.—(AP).— Los Browns del St. Louis, nuevos fenómenos de la Liga Americana, aumentaron su cadena de triunfos a ocho consecutivos, al salir victoriosos por partida doble sobre los Red Sox, con scores de 5 por 4. Los Browns han ganado cuatro juegos por el margen de una carrera sobre los Red Sox.

En el primer encuentro los Browns anotaron tres veces en el noveno, para ganar. Ferrell disparó un double al left, metiendo a Bettencourt y Burns con las carreras del empate y luego Schulte con un single hizo anotar a Grimes.

Webb conectó dos homers en el segundo juego, sin hombres en bases y en el cuarto inning el primero y en el noveno el segundo. Wallace Hebert, joven lanzador zurdo de los Browns estuvo en peligro varias veces.

Primer juego:

Boston	000 010 300—4	9	1
San Louis	000 011 003—5	6	2

Baterías: Morris y Berry. Gray y Young.

Los dominó en los primeros ocho actos y al final, con el encuentro ganado, aflojó

BROOKLYN, Junio 28.—(AP).— El Brooklyn se apuntó una fácil victoria esta tarde sobre los Cardenales del St. Louis, reduciéndoles aún mas el margen de ventaja que llevan sobre los Gigantes de New York El juego terminó con score de 10 por 4.

Adolfo Luque pitcheó todo el match por los Robins, permitiendo 10 hits. muy diseminados, hasta el noveno inning, cuando aflojó un poco. Jim Collins, que bateó de emergente por Gelbert en elnoveno, disparó un home run sin hallar compañeros en bases. El Brooklyn sacó a Buro Leigh Grimes del box, en el primer acto acumulándole siete hits, entre los cuales se cuenta u ntriple de López para anotar seis carreras.

El St. Louis usó cuatro pitchers.

ST. LOUIS

	V.	C.	H.	O.	A.	E.
Adams, 3b	5	1	2	1	1	0
Watkins, rf	4	0	2	3	0	1
Frisch, 2b	5	0	1	3	4	0
Bottomley, 1b	4	1	2	11	0	0
Hafey, lf	1	0	0	0	0	0
Orsatti, lf	2	0	0	0	0	0
Martin, cf	4	0	1	1	0	0
Wilson, c	4	0	0	3	2	0
Gelbert, ss	3	0	0	2	4	1
Collins xxx	1	1	1	0	0	0
Grimes, p	0	0	0	0	0	0
Lindsay, p	0	0	0	0	0	0
High x	1	0	0	0	0	0
Stout, p	1	0	0	0	3	0
Roettger xx	1	1	1	0	0	0
Kauffman, p	0	0	0	0	0	0
Mancuso xxxx	1	0	0	0	0	0
Totales	37	4	10	24	14	2

x—Bateó por Lindsay en el 8o.
xx—Bateó por Stout en el 8o.
xxx—Bateó por Gelbert en el 9o
xxxx—Bateó por Kaufmann en el 9o

BROOKLYN

	V.	C.	H.	O.	A.	E.
Frederick, cf.	5	2	2	6	0	0
Gilbert, 3b	5	2	4	0	2	0
Herman, rf	5	2	4	2	0	0
Bissonette, 1b	5	2	1	11	1	0
Bressler, lf	4	1	2	3	0	0
Wright, ss	5	1	3	0	8	0
Finn, 2b	3	0	0	2	1	0
López, c	3	0	2	2	0	0
Luque, p	2	0	0	1	0	0
Totales	37	10	18	27	12	0

Anotación por entradas

St. Louis	100 100 011— 4
Brooklyn	600 000 31x—10

Sumario

Carreras empujadas: Herman; Bissonnette 2; Bressler 3; López 3; Bottomley; Martin; Wright; Adams; Collins. Two base hits: Martin; López; Frederick. Three base hits: López; Roettger. Home run: Collins. Sacrifices: Finn. Double plays: Bottomley (isn asistenia) Frisch y Bottomley; Frisch, Gelbert y Bottomley; Gelbert, Frisch y Bottomley; Stout, Wilson y Bottomley. Quedados en bases: St Louis 8; Brooklyn 8. Bases por bolas: Luque 2; Lindsay 1; Stout 2; Kauffmann 1. Ponchados: Luque 2; Grimes 1; Stout 2 Hits: a Grimes 7 en 1-3 inning; a Lindsay 1 en 1 2-3; a Stout 8 en 5; a Kauffmann 2 en 1. Pitcher derrotado: Grimes. Umpires: Pfirman Rigler y Clarke. Tiempo: 1.57.

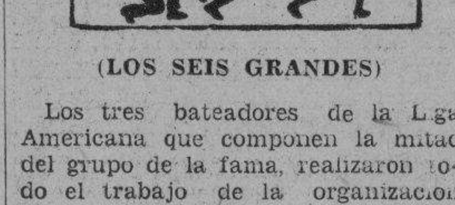

(LOS SEIS GRANDES)

Los tres bateadores de la Liga Americana que componen la mitad del grupo de la fama, realizaron todo el trabajo de la organizacion ayer, al pasar Babe Ruth la marca de .400 y conquistar Earl Webb un lugar entre los leaders. Ruth bateo de hit tres veces en cuatro excursiones al plate, disparando su home run número 17 de la temporada y elevando su average siete puntos, hasta la cifra de .405. Webb conectó cinco hits, dos de cuatro bases, y llevó su marca hasta los .370 y tomó el tercer puesto entre los leaders de la Americana. Simmons, que falló en ocho veces, perdó el tercer lugar. Eddie Morgan ganó cinco cinco puntos con dos hits en tres veces al bat.

	J.	V.	C.	H.	Ave.
Ruth, Yankees	55	195	57	79	.405
Morgan, Indians	52	168	34	65	.387
Davis, Phillies	57	180	15	67	.372
Webb, Red Sox	61	235	48	87	.370
Klein, Phillies	63	254	63	92	.362
Hendrick, Reds	52	200	28	72	.360

El Frontón de la Playa se Abarrotó Ayer Dos Veces de Fans Tarde y Noche

La pelota que se jugó por el cuadro de Ases entusiasmó al inmenso público que lo presenciaba. Ferrer-Gárate vs Creus-Segundo en el estelar de esta noche

Se fueron de romería ayer, tarde y noche, los fanáticos congestionando el «camín» que conduce al Frontón de la Playa. Cualquiera que los viera sin estar acostumbrado a tales expansiones del alma popular que se desvive y disloca por el deporte vasco jugado a punta de cesta, la insumergible pelota trasatlántica, se hubiera figurado que se trataba de una invasión de sarracenos en tierra de cristianos.

¡Tal era el entusiasmo que los que no alcanzaban vehiculos marchaban en cerradas filas de a diez en fondo, a pie y andando! Y el caso no era para menos. En el fresco frontón los Ases del cuadro que actuo en el viejo Palacio de los Gritos de la calle Concordia se proponian deleitar al público visitante una vez más tegiendo filigranas sobre el lino gris del asfalto.

Así vimos en el primer partido de la tarde marcado a 30 cartones como los azules Matías y Florentino cargaban con el vellocino al derrotar tras lucha cruenta a los blancos Morales y Solá. Fué tanto el peloteo que terminó el partido 30 para 28 a favor de Matías-Florentino, pagando los boletos a $3.60. Matías se llevo la primera quiniela y su dividendo fué de $2.60.

Volvió a vencer el color azul en el segundo partido, Goyo y Gárate fueron los que salieron por la puerta grande a todo tren y muy sudorosos, tuvieron que batallar como titanes para vencer a Ugalde y Salazar que estaban trajeados de blanco, siendo el resultado del encuentro de 30 por 26, pagando los boletos a $3.60. La segunda quiniela la ganó Gárate que dió un jugoso dividendo de $8.00.

Vino la noche, se encendieron las luces y comenzó de nuevo el fiero pamploneo en la cancha del Summer Casino. El primero a 25, quedó en poder de la pareja Ugalde-Solá que venció a la almendarista de Morales-Florentino con anotación de 25 por 22, pagando a $3.60. La quiniela virginal nocturna que en las manos ducales del joven Mir que pagó a $2.80 por cada boleto.

En el estelar marcado a 30 tantos los azules Ferrer y Arrondo vencieron a Segundo que se batía él solo contra la mencionada pareja realizando todo género de esfuerzos por vencerla, pero sin lograrlo, pese a que jugó dando saltos y carreras de felino a todos los ángulos de la cancha encestando pelotas imposibles de detener. Quedó el partido 30 por 21 y pagó a $3.60. La segunda quiniela la gano Segundo, pagando $2.80 y el último partido a 30 lo ganaron Ochoa-Mir a Creus-Salazar 30 por 18.

SUMMER CASINO

Programa para esta noche, a las 9

PRIMER PARTIDO, A 25 tantos: Matías y Millán, blancos; Goyo y Solá, azules. Del 14 y medio.

PRIMERA QUINIELA, A 6 tantos: Matías, Millán, Goyo, Solá, Creus y Ferrer. Del 14 y medio.

SEGUNDO PARTIDO, A 30 tantos Ferrer y Gárate, blancos; contra Creus y Segundo, azules. De 14 y medio.

SEGUNDA QUINIELA, A 6 tantos Gárate, Segundo, Ugalde, Salazar Ochoa y Arrondo. Del 14 y medio

TERCER PARTIDO, A 30 tantos Ugalde y Salazar, blancos; Ochoa y Arrondo, azules. Del 14 y medio.

Habrá función todos los dias.

Vencieron en Víbora Park "A. D. C." y Ferroviario

Los cristianos le ofrecieron seria resistencia a los detallistas. Dávila y Ruiz pitchearon muy bien. Los pulgarcitos triunfaron en los finales

Un triunfo más se apuntó el Club Ferroviario, que está subiendo como la espuma, y la Y. M. C. A.... por no perder su costumbre salió derrotado en une juego interesante con el A. D. C. Fué este el resumen de la tarde en el Víbora Park.

Los pulgarcitos se crecieron en los episodios finales y le dieron alcance al Atlético de Cuba, superándole en la última entrada para conquistar el juego por el más apretado margen. No pudieron los pitchers atléticos mantenerse con la entereza suficiente para darle a su team la victoria que buena falta le está haciendo para separarse un poco de las profundidades del sótano que guarda con tantó celo la Y. M. C. A.

LA VICTORIA DEL A. D. C.

El joven lanzador de los detallistas tuvo un inicio flojo pero a partir de aquel momento fué entrando en caja hasta no permitir que se pisara el home nuevamente. Mantuvo a raya a los bates de la Y. M. C. A consintiéndoles tan sólo dos hits en todo el juego. Dos insignificantes «jilitos» que hablan bien elocuentemente de la labor rendida por Dávila. Es indudable que los «cristianos» disponen de excelentes bates. Pese a las derrotas consecutivas del equipo en la ofensiva han sido siempre tomados en consideración, pero Dávila, repetimos, se empeñó en no ceder e hizo rodar por el suelo los cálculos más risueños de León Rojas, quien ha visto en dos tardes consecutivas, fracasar a su equipo por el margen más insignificante. No ha querido la suerte propiciar estas actuaciones de los «cristianos» y en los momentos decisivos se han inclinado invariablemente hacia el adversario.

También Pedro Ruiz pitcheó en condiciones. El zurdo de la «Y» ha adquirido su antigua confianza y parece que le ha de ser útil al team en salidas sucesivas. Frente al conjunto del Dependientes su trabajo debe elogiarse. Es un gran team indudablemente el A. D. C. y como se en el score tuvo que esforzarse para conseguir su triunfo de ayer.

LOS FERROVIARIOS AUMENTANDO

El Club Ferroviario se está colocando en condiciones de competir con los leaders de la contienda. Sus últimas demostraciones han resultado magníficas y entre sus víctimas más recientes se encuentra el Teléfonos. Está adquiriendo el team la cohesión necesaria para que se compita en la mejor disposición. Un gran espíritu de batalla anima a estos players y de ésto dieron una demostración palpable ayer, ascendiendo en condiciones hasta liquidar el juego en las mejores condiciones. El Atlético, pese a sus esfuerzos iniciales, nada pudo hacer para impedir el desenlance fatal para su causa. La bateria enemiga se encargó de arrimar a la meta con un triunfo más a su favor.

Hermida se debilitó extraordinariamente y esta debilidad tuvo una relación muy directa con el nuevo fracaso de los tigres.

Los pulgarcitos concertaron dieciocho hits y utilizaron todas sus reservas en condiciones.

Anotación por entradas:

		C.	H.	E.
A. D. C.	1001 110 00—	3	9	1
Y. M. C. A.	200 000 000—	2	2	2

Anotación por entradas:

		C.	H.	E.
C. A. C.	110 233 004-	10	12	2
Ferroviario	000 202 331-	11	18	2

LOAYZA LE GANO POR K. O. EN EL SEGUNDO A PURCARO

SANTIAGO, Chile, junio 28 (AP).—Estanislao Loayza, veterano peleador chileno, noqueó a Gallardo Purcaro, de la Argentina, en el segundo round de un match a 10, efectuado aquí esta noche. Loayza pesó 139 libras y Purcaro 137.

La casa de los Driles blancos Imperiales. Almacén de Paños SOBRINOS DE NAZABAL. Muralla, número 70

GANARON LOS ATHLETICS DOS MATCHES CONTRA LOS TIGRES DE BUCK HARRIS

DETROIT, Junio 28.—(AP).— El Filadelfia ganó los dos juegos de un double header con el Detroit, esta tarde, y de nuevo lograron su ventaja de dos juegos y medio, sobre el Washington, como leaders de la Liga Americana. Los campeones ganaron el primero 9 por 1 y el segundo 5 por 1.

Ambos juegos fueron duelos de pitchers, superando Mahaffey a Bridges en el primero y Walberg apuntándose su duodécima victoria de la season en el segundo. Su contrario fué Uhle y mantuvieron divididos los honores hasta el comienzo del noveno, a pesar de que los Athletics tenían una ventaja de 2 por 1. Uhle dió la base a Simmons, tiró mal a tercera y le dió un dead ball a Miller. A continuación Williams disparó un home run. Fué el único batazo de cuatro bases en los dos juegos.

Primer juego:

Filadelfia	200 002 014—9	9	1
Detroit	010 000 000—1	4	3

Baterías: Mahaffey y Cochrane. Brigdes y Hayworth.

Segundo juego:

Filadelfia	000 100 004—5		
Detroit	010 000 000—1	5	3

Baterías: Walbeerg y Cochrane Uhle y Grabowski.

VENCIERON LOS BRAVES EN EL PRIMERO Y EL SEGUNDO SE QUEDO EMPATADO A DOS

BOSTON, Junio 28. (AP). — Los Braves ganaron el primer juego de un double header, 9x1 hoy, quedando el segundo encuentro empatado 2x2. El juego empatado se suspendió después de nueve innings de lucha, respetando las leyes dominicales. Los Cubs ganaron un match de la serie de cinco.

Ed Brandt se apuntó su décima victoria de la temporada en el inicial, dejando a los Cubs en siete hits Un buen rally en el quinto inning, que dió seis carreras y envió a Charlie Root a la ducha fué suficiente para ganar.

Bob Smith blanqueó a sus compañeros de otros tiempos por espacio de siete innings, pero le empataron el score en el octavo con tres singles un pase intencional y un error de Hornsby. Sherdel, pitcher de los Braves, se ió ayudado por tres double plays el mejor de los cuales fué realizado por una gran cogida de Berger sobre un fly corto y un rápido y perfecto tiro a home.

Primer juego,

		C.	H.	E.
Chicago	100 000 000—	1	7	0
Boston	000 060 03x—	9	10	0

Baterías: Root, Malone, Teachout y Hartnett. Brandt y Spohrer.

		C.	H.	E.
Chicago	000 101 000—	2	12	3
Boston	000 000 020—	2	7	0

Baterías; Smith y J. Taylor. Sherdel y Cronin.

GANARON LOS PIRATAS UN ENCUENTRO DE EXHIBICION

CAMDEN, junio 28. (AP).—Los Piratas del Pittsburgh derrotaron al team semiprofesional de Canden, hoy, 10 por 8, en un match de exhibición notable por un triple de Lloyd Waner con las bases llenas en el tercer inning.

Pittsburgh	804 001 200—10
Camden	000 110 330— 8

Baterías: Grant y Finney. Chamber y Gilham.

En un Encuentro en el que no Decayó el Interés Durante los Ochenta Minutos los Alacranes del Centro Gallego Ganaron 1x0

CON ANOTACION DE CINCO POR DOS LE GANAN A CAMAGUEY

El Deportivo Español, de Santiago de Cuba jugará ahora con el C. Gallego

CAMAGUEY, Junio 28.— Por radio).—Con anotación de 5 por 2 los muchachos del Deportivo Español, de Santiago de Cuba, actuales Campeones Nacionales, vencieron a los Campeones de la Federación Camagueyana. Juventud Asturiana, en el match eliminatorio celebrado hoy aquí.

A los quince minutos del primer tiempo los camagueyanos hicieron el primer goal, obra de Borrazás, rematando un buen pase de Pucio. A los 23 minutos el Deportivo empató cuando Ojeda de un buen tiro anidó el esférico en la meta de los locales. Este mismo jugador, aprovechando una mala actuación del keeper local, logró el tanto del desempate y así terminó la primera parte que fué de un dominio alterno.

En el segundo tiempo el Deportivo atacó con más ímpetu y a los diez minutos Víctor marcó el tercero para los Campeones. Y faltando 18 minutos para terminar, cuando mayor era el empuje de los santiagueros, Naya, marcó el cuarto tanto. Momentos después Paquito logró el segundo de la Juventud Asturiana, pero Víctor, antes de que Conrado González hiciese sonar por postrera vez el silbato, consiguió el quinto goal de un chut cruzado.

El Deportivo Español, de Santiago de Cuba, se prepara ahora para jugar con los Campeones de la Habana: Deportivo Centro Gallego.

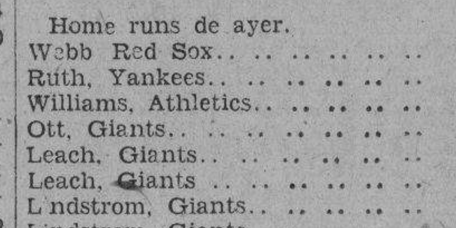

Home runs de ayer.

Webb Red Sox	2
Ruth, Yankees	1
Williams, Athletics	1
Ott, Giants	1
Leach, Giants	1
Leach, Giants	1
Lindstrom, Giants	1
Lindstrom Giants	1
Collins, Cardinals	1
Stripp, Reds	1
Crabtree, Reds	1

LOS LEADERS

Klein, Phillies	19
Gehrig, Yankees	18
Ruth, Yankees	17
Foxx Athletics	13
Hornsby, Cubbs	12
Arlett, Phillies	11
Averill, Indians	11

TOTALES POR LIGAS

Liga Americana	251
Liga Nacional	245
Totales	496

MARYSE BASTIE TRATA DE BATIR EL RECORD DE LA DISTANCIA EN LINEA RECTA

LE BOURGET, Francia, junio 28. (AP).—Mme. Maryse Bastie, conocida aviadora francesa, salió de esta capital a las 5.02 de la madrugada de hoy con el propósito de llegar Rusia sin hacer escala, batiendo el record de distancia en linea recta.

La aviadora, que realiza el vuelo en un monoplano con motor de cuarenta caballos, lleva 115 galones de gasolina, que considera suficiente para el viaje.

AL BROWN DISPUESTO A UN MATCH CONTRA P. SANSTOL

MONTREAL, junio 28. (AP).—Panamá Al Brown, reconocido en los Estados Unidos como campeón bantanweigh , está decidido a venir a Montreal para pelear con Pepe Sanstol, a quien la Comisión de Boxeo de Montreal considera el poseedor del título mundial bantam anunció esta noche el promotor Armand Vincent. La fecha del combate no ha sido fijada, dijo Vincent, agregando que el título de Brown se discutirá.

Fué un partido reñido como no lo esperaba nadie, pues tal parecía que los catalanes ganaban también el título venciendo en el match. Pepón fué el autor del único tanto en el 2do. tiempo

(Por «PETER»)

YA tenemos Campeones de fútbol. Por fin ganaron el títulos los Alacranes del Centro Gallego, los mismos que desde los comienzos de la justa parecían con «flus» de campeones, pero que en más de una ocasión lo han visto en la punta de un pararrayo por mor de esas sorpresas que siempre se registran en las competencias deportivas. Y las cuales aunque reñidas con la lógica, son precisamente los detalles que más colorido dan a una jornada.

El final del Campeonato de este año ha sido tan interesante como el del pasado, que también se ganó con los puntos obtenidos por Juventud Asturiana en el postrer partido de Campeonato. Y aquella misma tarde, mientras los asturianos ganaban en el Campo Polar, en el de La Tropical se debatían los iberistas. Es decir, que perdiendo la Juventud y ganando el Iberia éste ganaba el Campeonato, pero en esta ocasión, la cosa variaba, pues de perder el Centro Gallego no sólo se libraba el Catalunya de la amenaza de la Serie de Promoción—que tendrá que jugarla nuevamente si el Olimpia le gana el match de desempate que viene ahora—sino que de paso le ponía el Campeonato de 1931 en las manos al Iberia. Quiere decir que el Centro Gallego tenía que jugar el partido final con una sola finalidad y que era como muy bien lo había definido su hoy sonriente presidente, señor José García Tenreiro, plagiando una frase célebre de Napoleón, esto es, ganar, ganar y ganar. El empate le representaba una jornada más ruda aún, mucho más, que la que tuvieron que dar ayer para salir triunfadores. Pues el Iberia, y en ello convendrán con nosotros los «galleguistas», pese a lo difícil que es meterle un goal al Catalunya, es enemigo mucho más peligroso. A lo mejor en un match de desempate los atletas gallegos se crecen y ganan ancho por amplio margen, como ya lo han hecho en otras ocasiones, pero eso no es la lógica. Y aun cuando ésta falle muchas veces, a la gente le gusta estar con ella.

El Deportivo Centro Gallego se tiene muy bien merecido el Campeonato, no ya por haber salido airoso pese a la resistencia que le pusieron los catalanes, en cuyos hombres, además del interés y el entusiasmo que siempre ponen en todos sus compañeros, tal parecía que los animaban e inspiraban los del Iberia. El Catalunya hizo un partido superior a como los esperaban todos, y por lo mismo que vendió cara su derrota fué precisamente por lo que los gallegos pudieron terminar brillantemente la justa y encontraron motivo para poner un sello de sensacionalidad al match, digno de una final de Campeonato. Aquella espontaneidad de la afición de tirarse al campo de juego y sacar en andas del mismo al jugador Pepón, autor del único tanto registrado en el juego, no fué sino la expansión de los más entusiastas que tuvieron una hora y seis minutos, para ser exactos, tragando en seco. Porque es verdad que el Centro Gallego dominó más, pero después de la primera parte, que había terminado con un empate a cero, cada vez que los catalanes hacían un empate y era Galceran quien llevaba la pelota o Chicho, les garantizamos que le ponían las carne de gallina a cualquiera. Y claro, toda esa muchachada que encontró un valladar en el Catalunya y que sólo pensaba en el empate cuando no en el goal-sorpresa de los noys, parecieron volverse locos de entusiasmo cuando Pepón, en uno de los tantos acosos de los gallegos, en vez de pasar, tiró a goal y consiguió batir la meta del guardameta que había antes hecho prodigios para mantener la virgen. No se explica uno otra cosa más que locura al ver que muchos de ellos tiraron los sombreros al campo de juego, que en esta época desprenderse del «chapeau» para brindarlo a un héroe, es algo que no se concibe más que en aquellos que pierden la cabeza, y perdida la cabeza... ¿para qué quieren sombrero?

COMO FUE EL GOAL. — El tanto que dió el Campeonato de 1931 al Deportivo Centro Gallego se produjo cuando menos se esperaba. La línea de ataque gallega, bien marcada por medios y zagueros catalanes, había quedado poco menos que anulada. Así lo comprendió mucho antes Cholas, el centro medio gallego, quien en más de una ocasión, en vez de pasarle el balón a sus delanteros tiraba a goal. Por cierto que uno de esos tiros suyos, creemos que el primero que hizo, fué algo fantástico y no fué goal, en el primer tiempo, por unos milímetros, pues salió el balón, como un bólido rozando el triángulo que forman el poste y el larguero de la izquierda de Zamorita, quien en ese momento, creyó sin duda alguna que le habían metido el primer tanto.

Y lo que hizo Cholas en la primera parte, lo imitó Pepón en la segunda para cubrirse de gloria y de paso, pagar de alguna manera, la batalla que tuvieron que dar los del alto mando del Club para no dejárselo arrebatar por otro equipo. Los gallegos acosaban y los despejes eran flojos, uno de éstos lo cogió Pepón y amenazó pasar, pero advirtió que todos sus compañeros estaban bien marcados por los contrarios, se internó y mandó un fuerte tiro por entre tirios y troyanos y la pelota, después de ser tocada por la mano de un jugador del equipo que se defendía, varió de rumbo y se coló por donde no podía atajarla el «meta», pese a la estirada que hizo, pues cuando la realizó, ya el balón había besado el tejido y se veía al árbitro, José Dunjó, señalando saque del medio de campo.

ALGUNAS PROTESTAS. — El tanto produjo algunas protestas entre los jugadores del Catalunya. Ignoramos lo que decían al árbitro sobre la legitimidad del tanto anotado, pero a juzgar por lo que vimos, seguramente le reclamaban que antes había sido mano. Es más, hay quien sostiene que el referée pitó cuando advirtió la mano, pero cuando vió que la pelota entró en la red, la dió por goal. Si esto es cierto, nos parece que hizo bien el referée, pues una vez que entra la pelota, si ordena el penalty, entonces el equipo perjudicado era el Centro Gallego y el favorecido el Catalunya, uno de cuyos jugadores era el que había infringido las leyes del juego. La actuación del árbitro, pues, nos pareció buena, y más que buena, acertada.

José Dunjó, además, y vamos a decirlo ya de una vez, hizo un buen arbitraje. Y desde el primer momento salió a no permitir el juego brusco, cortando todo movimiento mal hecho, y aunque una vez castigó equivocadamente un foul de Galcerán que no existía, se le puede perdonar, pues como hemos dicho muchas veces, vale más pecar de exigente en esos partidos decisivos, que de benévolo.

LO QUE FUE EL PARTIDO. — El partido fué bastante interesante. Mantuvo el interés desde que se inició el kickoff hasta que Dunjó hizo sonar por postrera vez su silbato. El match comenzó a un tren fantástico pero pronto tanto unos como otros bajaron, pues comprendieron pronto estarían extenuados.

12 minutos: Primer corner al Catalunya que tira Turco, produce una meléé y despeja Charles.

15 minutos: Tiro de Cholas que pasa rozando el ángulo superior de la izquierda de Zamorita. Un portento de chut.

23 minutos: Buen avance de los catalanes con remate de Chicho, casi desde la señal donde se pone la pelota para los penalties, que va fuera. Buena oportunidad que se pierde.

26 minutos: Free-kick por foul de Ignacio a Turco. Lo tira Sami y Mc Leod estropea la jugada poniéndose en off-side.

30 minutos: Internada de Ñico y chut a las manos de Carlos.

36 minutos: Otro tiro enorme de Sami que va fuera.

38 minutos: Corner cedido por Arturo Galcerán, que tira Tomás, rematando Turco, fuera.

EN EL SEGUNDO TIEMPO. — Salieron en esta parte los gallegos con el mandato de tirar a goal tan pronto como pudieran.

8 minutos: Freekick injusto a Galcerán (única falta del referée) que tiró Pepón y que salvó Charles.

11 minutos: Corner que tira Tomás y Cholas remata fuera.

13 minutos: Foul de Roselló a Sami cerca del área de penalty. Lo tira Chorens por en medio de una barrera enorme que formaron los catalanes y Zamorita tuvo que realizar un plongeón fantástico para evitar el goal. La bola fué a corner. Lo tiró Turco y se remató fuera.

15 minutos: Rafael le pega sin quererlo de cabeza a la pelota y estuvo en un tris que se metiera en su propio goal. Va a corner, lo tira Turco y lo remata fuera Turquito.

23 minutos: Buen tiro de Sami que bloca Zamorita.

24 minutos: Tiro de Pepón que vale goal y en la meléé que produjo el acoso, Roselló salió lastimado.

28 minutos: Zamorita echa a corner acosado por Tomjs y él mismo se encarga después de despejarlo cuando lo tira Turco.

34 minutos: Buen disparo de Sami que va fuera.

39 minutos: Corner que tira Turco exprofesamente por fuera, pues ya el reloj marcaba el tiempo reglamentario y sin duda quiso evitar una meléé. Pensó con la cabeza.

Lo mejor del juego, la labor de Pepón. Ya ya por haber metido el único goal del encuentro, sino también por los que evitó, que sin duda alguna fueron más de uno.

RESULTADOS DE LOS JUEGOS DE AYER

LIGA NACIONAL

New York 17; Cininnati 5.
New York 5; Cincinnati 2.
Brooklyn 10; San Luis 4.
Boston 9; Chicago 1.
Chicago 2; Boston 2.

LIGA AMERICANA

New York 9; Cleveland 5.
Filadelfia 9; Detroit 1.
Filadelfia 5; Detroit 1.
Chicago 2; Washington 1.
Washington 3; Chicago 1.
San Luis 5; Boston 4.
San Luis 5; Boston 4.

ESTADO DE LOS CLUBS EN AMBAS LIGAS

LIGA NACIONAL

Clubs	G.	P.	Ave.
San Luis	40	24	625
New York	38	25	603
Chicago	35	28	556
Brooklyn	35	31	530
Boston	34	32	515
Filadelfia	28	35	444
Pittsburgh	24	39	381
Cincinnati	24	44	353
Totales	258	258	

LIGA AMERICANA

Clubs	G.	P.	Ave.
Filadelfia	47	18	723
Washington	46	22	676
New York	35	27	565
Cleveland	32	33	492
San Luis	28	36	433
Boston	24	38	387
Detroit	24	43	358
Chicago	22	41	349
Totales	258	253	

JUEGOS SEÑALADOS PARA HOY

LIGA NACIONAL

San Luis en New York.
Cincinnati en Brooklyn.
Chicago en Filadelfia.
Pittsburgh en Boston.

LIGA AMERICANA

New York en Cleveland.
Washington en Chicago.
Boston en San Luis.
Filadelfia en Detroit.

DE AJEDREZ

(Por EVELIO BERMUDEZ)

El torneo «Presidente Diaz Cruz» al entrar en su fase final, señala a Paco Planas como ganador y a Rodrigo Meylan, Montero y Llanes, para la discusión de los premios.

Planas ganará la medalla de oro o un objeto de arte. Para los otros cuatro lugares se otorgarán, respectivamente: medalla de plata, medalla de bronce, medalla o libro de ajddrez o libro de ajedrez y libro o cartera de ajedrez.

Con bastante regularidad se han celebrado nueve de los once rounds del torneo. Los incidentes del torneo naturales en toda competencia, se resolvieron con prestigio para la competencia. Algunos jugadores sacrificaron sus aspiraciones personales en favor del bien colectivo, mereciendo especial mención el doctor Fernández Valdés.

Si bien se notó la ausencia del grupo fuerte que integran, entre otros, Rafael Blanco, Gabriel Picharoo Marcelino Siero y Miguel Aleman, puede asegurarse que el debut del director Alejandro Meylan ha sido bueno.

Tarin y Cabalso no pudieron jugar desde el principio; Salinas se retiro después de celebradas varias partidas por cuasas que ignoramos.

Estado del torneo.

	G.	P.
Planas	8 ½	½
Montero	6	2
Meylan	6	3
Llanes	5 ½	2 ½
Rodrigo	5	2
Dr. Albear	2 ½	4 ½
Dr. De Vera	2 ½	5 ½
Dr. Fernández Valdés	2 ½	5 ½
Prieto	2 ½	5 ½
Salinas	2	6
Abarca	1	7

Atentamente nos comunica el Director del Club de Ajedrez de la Habana que el próximo cuatro de julio el señor Francisco Planas ofrecerá una sesión de partidas simultáneas contra 25 oponentes en la mencionada institución de la que es campeón.

Para jugar en estas simultáneas no será requisito ser socio del Club; bastará con solicitar su inscripcion en el propio Club naturalmente, con anterioridad a la fecha señalada para mayor facilidad de la organización.

Esta sesión empezará a las nueve en punto de la noche.

Nuestro compañero Carlos A. Palacio está próximo a llevarse los honores del campeonato que se esta celebrando en Marianao.

Esta simpática competencia ha finalizado la primera vuelta con Palacio a la cabeza sin perder una sola partida.

Existe una protesta humorística por parte del nunca bien ponderado Miguel Michelena, veterano maestro y maestro veterano en ajedrez. Se asegura que «Miche» no quiso jugar en este torneo por el campeonato, pero quiere, en cambio, continuar de campeón. Bueno es aspirar, pero en este caso parece que Michelena aspira demasiado y a lo mejor cualquier día aspira a ser más grande que Gelabert, que ya sería aspirar...

Sabiendo que Michelena es muy razonable, tenemos la seguridad que el distinguido profesor despertara a tiempo y retará a los adversarios para matches diversos en los que podría demostrar su verdadera championabilidad.

Proyéctase celebrar otra simultánea, también por Paco Planas, cuando termine este campeonato, llevando los oponentes las piezas blancas.

M.E.C.D. 2016

ANUNCIOS CLASIFICADOS DE ULTIMA HORA

ALQUILERES

A-1. Habana.

NEPTUNO 216 esquina a Soledad, hermoso piso lujosamente decorado, tiene sala, comedor, tres grandes habitaciones, baño intercalado, es esquina, muy fresca, fabricación moderna. Limpieza, luz, escalera, gratis. F-5039.
A1 26832 27 jul 2

SITIOS 26 entre Angeles y Rayo, alquilo, 30 pesos, bonito y cómodo, fresco tercer piso, acabado de fabricar. Llaves en la bodega. Informan, Bernaza número 23.
A1 26754 27 jul 2

SE ALQUILA un amplio piso alto, en Manrique 9, moderno. Sala, recibidor, cuatro habitaciones, comedor, cocina, baño completo, cuarto y servicio de criados. Motor para el agua. Telf. X-3436.
A1 26753 27 jul 1

MALOJA 162, esquina a Escobar, moderna, sala, saleta, dos habitaciones, baño completo, cocina gas, 32 pesos, llave altos. Informes, F-5726.
A1 26769 27 jul 2

SE ALQUILA segundo piso, sala, comedor, tres habitaciones, baño intercalado y servicio de criados. Casa Ruisánchez. Telfs. A-2024, M-9203.
A1 26783 27 jul 2

EN PORVENIR 6, bajos, entre Habana y Compostela, alquilo dos casitas modernas, tienen sala, comedor, 2 habitaciones, baño moderno completo, cocina, patio, llaves: altos. M-8267.
A1 26816 27 jul 3

ESCOBAR 188, a cuadra y media Reina, entre Estrella y Maloja, preciosos altos, recién fabricados, acera brisa, pintados en colores, sala grande, comedor, dos grandes habitaciones, baño completo, calentador.
A1 26803 27 jn 30

REFUGIO 33, a cuadra y media del Prado, entre Industria y Consulado. Modernos y frescos bajos, a la acera de la brisa. Sala grande, comedor, baño completo, tres habitaciones, servicios criados.
A1 26802 27 jun 30

BEERS BOLETIN

Pídanos casas para alquilar y nosotros se la proporcionaremos en seguida.
ALT. ALM., 5 hab., garage 3 máquinas, $200.
A. ARENAS, finca «Mingtoy», con muebles, $150.
LA SIERRA, de esq. 5 hab. 2 B, Garage $125.
B. VISTA, Ave. 10, 3 hab., garage, $40.
CALIF. BUNG. 2-3 hab., cocina, baño, $18-$25.
AMP. ALM.: 2 hab., garage, c-c., etc., $30.
COMPRAMOS
casa para una familia Americana, repartos Marianao, 4 hab., garage, c. criad. etc. $4000 al contado.
VENTAS
ALM. Calle 5, 5 1-2x18 metros, sala, comedor, 3 hab., comedor, patio, $5500.
AMP. ALM. nueva de esq., 370 varas, 4 hab., garage, c. y servicio criado, $4500, al contado.
MILAGROS, Víbora, 2 plantas, 650 varas, 5 habitaciones, garage, jardín, $15.000, facilidades de pago.
FIJENSE EN NUESTROS CARTELES, ANARANJADAS, en nuestras casas.
BEERS HAVANA
Especialistas en alquileres de casas. (Est. 1906), 9 1-2 O-Reilly, st Havana
A-1 26782 27-29 Jn.

ALQUILO PISITO MODERNO
propio para hombres solos o matrimonio de gusto, en nuevo edificio: Lealtad 188 esquina a Peñalver; sala, comedor, habitación, baño intercalado, cocina gas, terraza, informan bodega.
A-1 26906 28-2 Jl.

PRADO 19. Se alquila el primer piso muy fresco y cómodo. Informan F-2974.
A-1 26811 27-13 Jl.

CIENFUEGOS 12 entre Monte y Corrales. Se alquila el primer piso alto acera de la brisa con sala, saleta, tres habitaciones, cuarto de baño moderno, comedor, cocina, cuarto y servicio de criados. Precio moderado. Informes a todas horas en el segundo piso alto, donde está la llave.
A-1 26807

GALIANO 1 C
entre San Lázaro y Malecón. Sala, comedor, tres cuartos, bajos, cocina y servicios y dos cuartos. Altos $40. Informa Sr. Pasarón. San Rafael 39, altos.
A-1 26741 27-8 Jl.

SE ALQUILA
Trocadero 71, altos, entre Aguila y Blanco; sala, saleta, 4 habitaciones, comedor al fondo, baño intercalado. Informa Vega. Teléfono A-8114 o el F-1843.
A-1 26751 27-3 Jl.

O-REILLY No. 22
Se alquila este hermoso piso alto, con diez habitaciones y demás servicios para familia; las llaves en el almacén de víveres finos del frente. Informan, San Pedro número 6, A-9619.
A-1 26941 28 6 Jl.

ALQUILO hermosa y ventilada casa Jesús Peregrino 55-A, entre las de Oquendo y Soledad. Sala, tres habitaciones, comedor, cocina, patio y servicios. Precio de situación. Teléfono M-7450.
A-1 26818 28 27-2 Jl.

SAN MIGUEL 118, ALTOS
Entre Campanario y Lealtad, moderno piso, muy amplio y fresco con todas comodidades; la llave en los bajos; alquiler $67.

SUAREZ 137, BAJOS
con sala, dos habitaciones, baño completo, comedor y cocina; la llave en los altos. Alquiler $30. Informan Empedrado 34. Telf. A-1294. Compañía «El Iris».
A-1 21758 27-1 Jl.

O-REILLY 82, ESQ. VILLEGAS
Se alquila el primer piso, la llave en los bajos. Telf. I-3407.
A1 26865 27-1 Jl.

ALQUILO CASITAS A $12.00
Sala, cuarto, servicios y cocina, escalera a la azotea. San Benigno No. 68, Pasaje entre Tamarindo y Rodríguez. Informan teléfono X-2757.
A-1 26889 27-5 Jl.

ZALDO, 25, a dos cuadras del Crucero de Infanta; alquilo casita mampostería; sala, cuarto, cocina, patio y servicio independiente en $12.
A-1 26732 27-30 Jn.

ESPADA 11; altos; moderna entre Jovellar y Vapor; sala, dos habitaciones; baño intercalado comedor; cocina; 28 pesos. Encargado. Teléfono U-4671.
A-1 26771 27-2 Jl.

SE ALQUILA en el segundo piso de Trocadero y Amistad, casa con dos cuartos, baño completo intercalado, cocina, sala, comedor y lavadero en $35.00. Informan en la azotea.
A-1 26854 27-4 Jl.

SALUD 33. Se alquilan pisos independientes, propios para corta familia. Informan en el establecimiento de los bajos.
A-1 26859 27-5 Jl.

SE ALQUILA, Oquendo 27 entre Jesús Peregrino y Pocito, casita, dos habitaciones, sala, comedor, patio, traspatio, servicios, cocina, azotea. Precio $20. Llave bodega esquina. Informes M-2781.
A-1 26861 27-1 Jl.

ALQUILO para primero de julio, San Lázaro No. 96, piso primero; sala, recibidor, cinco cuartos, comedor al fondo, baño intercalado, agua fría y caliente. Casa nueva $50.00. Informes La Moda, Neptuno y Galiano, teléfono A.-4454.
A-1 26867 27-2 Jl.

PERSEVERANCIA 34-B, acera sombra, casa nueva, planta baja y segundo piso alto. Planta baja: recibidor, sala, comedor, tres habitaciones, lujoso baño intercalado, cuarto criado con baño, patio decorado azulejos. Segundo piso alto: igual distribución galería persianas. Llaves en la misma. Informes: teléfono A.-6318, O-Reilly 19.
A1 26878 27-1 Jl.

ALQUILERES

SE ALQUILAN frescos y ventilados altos de O-Reilly 57, casi esquina a Aguacate, compuestos de sala, comedor, tres hermosas habitaciones y una más pequeña para criados. Baño moderno, agua abundante, servicio y baño de criados. Informan en los bajos.
A-1 26866 27-1 Jl.

SE ALQUILA Animas No. 128 bajos, sala, recibido, tres habitaciones, servicios de criados. La llave de 9 a 11 y de 2 a 5! Informan A-3139.
A-1 26876 27-1 Jl.

CHACON 26, bajos. Sala, comedor, tres habitaciones, baño. Unicamente familia moralidad. Llaves e informes: teléfono A.-6318; O-Reilly 19.
A1 26819 27-30 J.

SE ALQUILAN los altos de Bernaza 52. Sala, saleta, cuatro cuartos, comedor, baño intercalado, cocina y cuarto y servicio criados. Informes, A-9539. José Colmenares.
A1 26774 27 jul 3

CAMPANARIO 52 y 54, pisos principal y segundo, modernos y frescos, ambos de cinco habitaciones, doble baño, sala, saleta, comedor, galería, etc. Informan, Campanario 54, primer alto.
A1 26869 27 jul 3

ALQUILO los altos acabados de fabricar de Trocadero 7, inmediato al Prado. Todo nuevo y moderno. Informes, A-9539. José Colmenares.
A1 26778 27 jul 3

ALQUILO, Hornos y Vapor, una cuadra del parque Maceo, el lugar más fresco de la Habana, bonitos pisos modernos, sala, comedor, dos habitaciones, cuarto baño intercalado y cocina, desde $25. Informes, Telf. M-2837. La llave en la carnicería.
A1 26815 27 jul 1

SE ALQUILAN los bajos de Picota 63. Sala, comedor, tres habitaciones, baño, cocina y cuarto criados, la llave en los altos. Informes, A-9539 y M-2053. José Colmenares.
A1 26780 27 jul 3

AGUIAR 43, un bonito alto, lujoso, moderno, sala, saleta, comedor, cocina, baño intercalado, tres cuartos. El encargado informa, es barato.
A1 26739 27 jul 1

O-REILLY y Villegas, esquina, bonito alto, cerca de los parques, barato, sala, cuatro cuartos, baño moderno, cocina. La llave en la barbería. FO-1925.
A1 26738 27 jul 1

SOL No. 34
Se alquila esta casa con cuatro habitaciones altas y cuatro bajas, sala, saleta, gran patio y azotea al frente; la llave en el bar de la esquina de Cuba. Informes en San Pedro número 6. Telf. A-9619.
A-1 26947-28-6 Jl.

OBRAPIA NUMERO 51
Entre Habana y Compostela, se alquilan los bajos de esta hermosa casa, divididos en dos locales para almacén, uno grande y otro pequeño, ambos con servicios completamente independientes, pudiendo comunicarse si así interesase. Las llaves en la panadería La Caoba. Obrapía número 6; teléfono A-9619.
A-1 26946 28-6 Jl.

HABANA No. 183
Se alquila piso bajo izquierda de esta hermosa casa con comodidad para numerosa familia y con servicio y habitación independiente para servidumbre. Las llaves en la bodega de la esquina de Merced. Infomes, San Pedro número 6. A-9619.
A-1 26951 28-6 Jl.

SAN PEDRO Nos. 24-26
Se alquila el hermoso alto izquierda de esta casa, frente a la brisa y a la plazoleta de Luz, cuenta con comodidades para larga familia, bufete, consultorio, consignación de vapores, etc., está dotado de agua en abundancia y cuatro amplias habitaciones en la azotea; las llaves e informes en San Pedro número 6, doctor Arturo A. Vázquez. Telf. A-9619.
A-1 26950 28-6 Jl.

ESCOBAR 102
Entre Neptuno y San Miguel, alquilo el alto y el bajo junto o por separado. Cada uno consta de sala, saleta, comedor al fondo, 6 dormitorios, cuarto de baño, dos cuartos de criados y sus servicios. Llaves en la bodega esquina a Neptuno. Informan, San Pedro 6. Telf. A-9619.
A-1 26749 28-6 Jl.

SAN MIGUEL 252 altos y bajos, frente a lparque de Trillo, sala, comedor, dos habitaciones, cuarto de baño completo y cocina, moderna y barata. Llaves e informan: San Miguel 254, altos.
A1 26756 27-1 Jul.

ALQUILANSE las casas Marqués González 16, altos; Avenida de Chaple 47, Jesús del Monte, construcción moderna, cómodas y frescas. Informan teléfono X-2974.
A1 26755 27-1 Julio

TREINTA pesos. Oquendo 116, altos, entre Desagüe y Benjumeda, sala, comedor, dos habitaciones, baño intercalado y cocina de gas.
A1 26883 27-5 Jul.

CONDESA 3 casi esquina Campanario. Segundo piso compuesto de sala, comedor, tres cuartos grandes, cocina de gas, baño completo. Casa fresquísima. En 34 pesos. La llave en la misma. Informes M-7203.

CONDESA 38 entre Campanario y Lealtad. Alquílase un salón propio para industria, tienda, guardar dos máquinas. Puertas hierro levadizas. $10.00. Llave enfrente Condesa, 3-19 Informes M-8203.
A1 26882 27-1 Jul.

SE ALQUILA la moderna casa Animas 37 primer piso esquina Amistad, con recibidor, comedor, sala, tres cuartos, baño intercalado, cocina de gas y servicio de criados. Informan Crespo y Animas. Tel. A-7095.
A1 26881 27-1 Jul.

ALQUILAMOS planta baja propia para oficina moderna junta o separada por departamentos. Precio muy barato. Chacón 25. Informan, altos.
A1 26850 27-1 Jul.

SE ALQUILA Suárez 40 una sola planta con sala, comedor, tres cuartos, cocina y sus servicios. Precio 30 pesos, último reajuste. La llave en frente en La Zilia. Informes en Gervasio 182 entre Reina y Salud. Teléfono A-3682.
A1 26752-53 27-2 Jul.

JOSE A. CORTINA entre Milagros y Libertad. Se alquila con portal; sala; comedor; seis habitaciones y demás comodidades. Teléfono F-5557.
A1 26893 27-13 Jul.

SE ALQUILA en 40 pesos Campanario 205, altos, sala, comedor, cinco cuartos, cocina, servicios, mucha agua. La llave en la lechería. Informan Lealtad 238. Tel. A-2689.
A1 26839 27-1 jul.

SE ALQUILA en 40 pesos Lugareño 19 altos, entre Montoro y Pozos Dulces, lo más fresco de la Habana; terraza, sala, comedor, tres cuartos grandes, servicio intercalado de lujo: servicio de criada; cocina de gas y carbón. Informan en los bajos. Teléfono U-2256.
A1 26841 27-31 jun.

SE ALQUILAN las siguientes casas compuestas de sala, saleta, tres habitaciones, patio y servicios. Espada 128 y 130, bajos, a media cuadra de Carlos Tercero. Animas 190, bajos, entre Soledad y Oquendo, la llave e informes, Zanja 128. Taller Acevedo. U-1287.
A1 26736 27 jul 3

ALQUILERES

ALQUILO con sala y cinco cuartos grandes, dos patios y servicios casa Salud número 23; la llave al lado y el papel dice donde vive el dueño.
A1 26797 27 jul 2

BARATISIMOS altos nuevos. Sala, 3 cuartos, lujoso baño intercalado, comedor, cuarto, servicios criados, cocina gas. Oquendo 30 entre Zanja y Salud. Llave e informes, allí mismo.
A1 26952 28 jul 3

SE ALQUILAN los altos de Sol 82, comedor, cocina, baño moderno, dos habitaciones con balcón a la calle, y otra alta con sus servicios y azotea. $28. Se puede ver de 9 a 11 y de 3 a 6. Informan, M-1926.
A1 26745 27 jul 3

A-2. Vedado y Príncipe.

SE ALQUILAn los altos de 8 número 42 esquina 15, Vedado, frente al parque Menocal. $35. Llave e informes en el 46.
A2 26764 27 jul 4

VEDADO, Pasaje Montero Sánchez 33 entre 21 y 23, jardín, portal, sala, saleta, 3 cuartos, baño cocina, 50 pesos. F-5726.
A2 26770 27 jul 2

VEDADO, calle 9 número 5 entre K y J, se alquila casa. Bajos: jardín, portal, sala, tres cuartos, comedor al fondo, baño completo, cocina gas, cuarto y baño criada, garage, cuarto chófer. $65. F-1183. La llave, bodega K y 9.
A2 26769 27 jul 8

ESPLENDIDA casa, calle 21 número 457, entre 10 y 12, Vedado. Portal, sala, saleta, recibidor, cinco habitaciones, dos baños, comedor y biblioteca, jardín inglés al fondo, garage, además tres rermosas habitaciones altas con servicios. Telf. A-3807.
A2 26781 27 jul 3

SE ALQUILAN los ventilados altos de la casa Línea esquina a A, compuestos de portal, living-room, seis cuartos, dos baños intercalados, recibidor, hall, comedor, dos cuartos y servicios criados, cocina, pantry, garage. Informan, M-1510 y FO-2294.
A2 26785 27 jul 5

5 ENTRE 4 Y 6
Lo más fresco. Modernos. Rebajados. 2 pisos. Llave allí. Informes Bufete Sánchez Fuentes. A-2814.
A-2 26822 27-5 Jl.

HERMOSA CASA
Propia para Legación, Casa de Huéspedes, Numerosa familia. Piso Bajo: Hall, cuatro habitaciones, baño, cocina. Piso Principal: Hall, sala, comedor, pantry, tres habitaciones, baño. Piso alto: Hall, cinco habitaciones, baño. Portales y terrazas en todos los países. Gran jardín. Garage para dos máquinas. Precio moderado. Calle J, 139, esquina a 15. Informan: Línea 159, esquina a J.
A-2 26847 27-13 Jl.

CALLE 23 No. 433
Entre 6 y 8, Vedado. Se alquila el hermoso piso alto de esta moderna casa, compuesto de sala, saleta, dos comedores, siete dormitorios, dos baños intercalados, gran cocina, dos cuartos y servicio de criados, garage para una máquina y entrada independiente para el servicio. Las llaves en el piso bajo. Informes, San Pedro número 6, teléfono A-9619.
A-2 26943 28-6 Jl.

CALLE 12 ENTRE 10 Y 11
Reparto A. de Almendares, terminadas las reparaciones se alquila esta casa con comodidades para regular familia, tiene garage. La llave en la bodega de la calle 11. La Aurora. Informes, San Pedro número 6. Teléfono A-9619.
A-2 26942 28-6 Jl.

CALLE I número 202, entre 21 y 23. Alquilo bajos estilo Renacimiento Español. Jardín, portal, sala, dos habitaciones, baño intercalado, comedor al fondo, cocina gas; precio $35.
A-226833 27-1 Jl.

SE ALQUILA calle N, 190, entre 19 y 21, portal, sala, recibidor, despacho, baño, hall, cinco habitaciones, comedor despensa, cocina, lavadero, cuarto criados, dos habitaciones altas, con baño completo; garage, azotea. Entrada Vedado, fresquísima. Informes teléfonos U.-8601 y M-2781.
A-2 26864 27-1 Jl.

21 número 263 ,altos, entre G y F. F número 205 altos, y F número 45, altos, casi esquina a 21. Casas nuevas y decoradas, de 3 y 4 cuartos, con todas las comodidades modernas, cuarto de criados. Informan, la bodega, Telf. A-1051.
A2 26829 27 jul 8

VEDADO, alquilo bajos modernos, con garage, portal, sala, recibidor, comedor al fondo, cuatro habitaciones grandes, cuarto servicio criados. Precio reducido. Avenida Wilson 93 A, entre Seis y Ocho.
A2 26767 27 jn 30

VEDADO, se alquilan los altos de la calle E esquina a 19. Informarán en los bajos.
A2 26765 27 jul 2

ALQUILO los altos, K 166 entre 17 y 19, compuestos de terraza, sala, comedor, cocina, baño, cinco habitaciones grandes, cuarto y servicio de criados. Informes, K 166, bajos.
A2 26787 27 jul 5

FRESCOS y modernos altos, H 227, entre 23 y 25, sala, comedor, terraza, 4 cuartos baño intercalado, pantry, cuarto y servicio criados. La llave e informes, 25 núm. 2?3 entre D y E.
A2 26744 27 jul 8

CALLE H entre 23 y 25, se alquilan los modernos altos y bajos con jardín. Informan, A-2446, F-2974. Precio situación.
A2 26810 27 jul 13

A-3. Cerro y Palatino.

SANTO TOMAS ESQUINA
A La Rosa, Cerro, se alquila la accesoria C, por La Rosa, de la hermosa casa calle de Santo Tomás número 1, con comodidades para familia y hueco para guardar dos o tres máquinas en el bajo. Las llaves en Sto. Tomás número 1, informes en San Pedro número 6. Telf. A-9619
A-3 26944 28-6 Jl.

SE ALQUILA en la Calzada del Cerro 440. Es fresco y lujoso alto con limpieza de escalera propios para personas de gusto. Informan A.-2647.
A-3 26824 27-13 Jl.

ALQUILO en Churruca y San Cristóbal, hermosa casa altos, esquina fraile, sala, saleta, cuatro habitaciones, comedor, hall, baño completo, cocina, es un sanatorio, $35. Churruca 11, portal, sala, saleta, tres cuartos, comedor, hall, baño completo, cocina, patio y traspatio, $35. Dueño, Encarnación 19. Telf. I-6294.
A3 26796 27 jul 1

EN 25 PESOS modernos bajos portal sala, saleta, tres cuartos, baño intercalado, servicio de criados, cocina de gas, calentador para baño y patio grande. Primelles 42. Informan altos. Tel. I-7341.
A3 26849 27-1 Jul

A-4. Marianao y sus Repartos

ALQUILO REPARTO LA SIERRA, Casa en 5, entre 6 y 8, Tres habitaciones, garage y cuarto de criados, una cuadra tranvía, próxima al Colegio Ursulinas. Agua abundante. Informan: Teléfono FO-1423.
A-4 26762 27-30 junio

SE ALQUILA casa Calzada de Columbia, Buenavista, esquina opuesta Cristo Rey, próxima Colegio Belén, ta quinta Padre Emilio, hoy Colegio compuesta portal, sala, comedor, cinco habitaciones, cuarto criados, garage. Renta ochenta pesos mensuales. Informan Habana 49, Notaría Longa.
A4 26759 27-1 Jul.

ALQUILERES

SE ALQUILA lindo chalet, comodidades modernas, precio de situación. Avenida Central y Alturas, reparto Kohly, Marianao.
A4 26935 28 jl 1

SE ALQUILA primera esquina ocho, Miramar, dos plantas, baños lujosos, terrazas, corredores, pegada mar; salones. habitaciones magníficas. Propia familia; Sociedad; Estación Radio. Informes U-8601 y M-2781.
A-4 26860 27-1 Jl.

MIRAMAR. Alquilo con o sin muebles, hermoso chalet, con jardines y gran patio, precio económico. Teléfono FO-1061, 14 esquina Séptima.
A-4 26872 27-1 Jl.

SE ALQUILA chalet de dos plantas, con cuatro dormitorios, dos baños, garage y demás comodidades en calle 12 entre Avenidas 10 y 11, Reparto Ampliación Almendares. Informes teléfono A.-1051.
A-4 26873 27-4 Jl.

ALTURAS de Almendares, se alquila una casa hermosa, fresca, toda decorada y en magnífica situación, cuatro habitaciones, baño, garage, cuarto de chófer y todas las comodidades de una casa acabada de fabricar. Avenida de los Aliados 57, a media cuadra de la Avenida de Columbia. Precio, $70. Informan, FO-226.
A4 24793 27 jul 2

REPARTO La Sierra, calle Primera entre 8 y 10, alquilo preciosa casa compuesta jardín, portal, sala, living room, comedor Renacimiento Español, hall, baño de lujo, cuatro espléndidas habitaciones. Ideal para personas de gusto. Llaves en la misma.
A-4 26870 27-3 Jl.

REPARTO ALMENDARES
Alquilo casitas acabadas de fabricar, a $18, con sala, comedor, dos cuartos, baño, cocina y patio, en Avenida de Consulado entre D y E, reparto Almendares. Informan en las mismas o teléfono U-4541.
A4 26874 27-30 Jn.

A-5. J. del Monte y Víbora

SE ALQUILA
Casa moderna en la Víbora, con jardín, portal, sala, dos cuartos, comedor, cocina, baño, calentador, patio, lavadero, agua abundante, guaguas por la esquina dos cuadras tranvía, rebajada a $25. Lacret 34-D, entre General Bruno Zayas y Cortina. Dueño: Morro, 5; telf. A-7055.
A-5 26757 27-8 Jl.

SE ALQUILA barata, Milagros esquina a Cortina; jardín, portal, sala, recibidor, comedor; seis cuartos, garage para dos máquinas, dos cuartos in dependientes para criados; despensa y lavadero. Informan en la misma de 8 a 11 a. m., Víbora.
A-5 26 855 27-2 Jl.

SE ALQUILA en Diez de Octubre y Patricionio, Víbora, altos café Encanto, espléndido departamento. Llaves en el café. Informes, José Colmenares. A-9539.
A5 26775 27 jul 3

O-FARRILL 15, Víbora, una cuadra del paradero, la casa más moderna y lujosa del barrio, a la mitad del precio de hace dos años. Sala, recibidor, dos baños intercalados, 4 cuartos grandes, terraza, llaves, informes, 13.
A5 26737 27 jul 1

DOCE PESOS con tres luces alquilo casa nueva mompostería, independiente, agua abundante, sala, cuarto, cocina, servicio, azotea. Armas número 72 entre Santa Catalina y San Mariano, Lawton. Tel. X1964.
A5 26886 27-1 Jul.

B-1. Casas-Apartamentos.

J ESQUINA 21, Vedado. Apartamento lujoso, sala, comedor, dos hermosos dormitorios, baño completo intercalado, cuarto criada, etc. Alquiler moderado. Avelino.
B1 26783 27 jul 5

EMPEDRADO y Aguiar, preciosos apartamentos para oficinas, casi regalados. El encargado informa a todas horas. Buen servicio.
B1 26740 27 jl 1

B-2. Locales y Naves.

PARA industria o almacén se alquilan juntas o separadas, en Subirana y Peñalver, dos naves techos teja francesa, una de 500 metros, otra de 350. Informan, Subirana 79.
B2 26821-30 27 jl 6

GALIANO 23, local chico, propio cualquier negocio casa nueva. Informan A-2446 y F-2974. Precio de situación.
B-2 26812 27-13 Jl.

CARLOS TERCERO Y ESPADA
Se alquilan las naves alta y baja de este sólido y moderno edificio con todas las ventajas para entrada y salida de carga por tres frentes, se oyen proposiciones por todo o parte del local. Las llaves e informes en San Pedro número 6. A-9619.
B-2 26948 28-6 Jl.

OQUENDO No. 2
Entre San Lázaro y Animas. Se alquila esta hermosa nave de 1.000 metros cuadrados de superficie y con todas las ventajas para deposito y exposición de automóviles. Se oyen proposiciones de arrendamiento ofreciendo buena garantía. Las llaves en e lalto. Informes, San Pedro número 6. Teléfono A-9619.
B-2 26945 28-6 Jl.

ESPACIOSO local con magníficas vidrieras, se alquila en Avenida de Italia número 111. Se admiten proposiciones en Oficios 18. Departamento número 310.
B2 26779 27 jl 3

MAGNIFICO salón para establecimiento, en Egido 85, frente Estación Terminal. Informes, A-9539 y M-2053. José Colmenares.
B2 26777 27 jul 3

ESPLENDIDO local para establecimiento con 433 metros cuadrados en Bernaza 52 entre Teniente Rey y Muralla. Informes, A-9539 y M-2053. José Colmenares.
B2 26776 27 jul 3

SE ALQUILA un local de esquina para establecimiento en Luis Estévez y Goss, Víbora. Llave e informes por el teléfono I-6015.
B2 26888 27-3 Jul.

PROPIO PARA BODEGA se alquila espléndido local esquina en Animas 118 esquina a Campanario, sin otra bodega en ninguna de las cuatro esquinas. Llaves en la misma. Precio único: 50 pesos. Informes teléfono A-6318. O'Reilly 19.
B2 26880 27-1 Jul.

SE ALQUILA un local muy bueno en Camuanario 205, propio para almacén, mueblería o cualquier industria. Lla llave en la lechería. Informan en Lealtad 238. Tel. A-2689.
B2 26840 27-1 jul.

PARA COMERCIO
Con dos vidrieras a la calle Neptuno número 150, casi esquina a Escobar.
La llave en la misma.
B2 26836 27 jul 1

B-3. Departamentos.

SE ALQUILA un departamento con vista a la calle, es casa de moralidad. Cárdenas número 19, altos.
B3 26953 28 jul 1

ALQUILERES

CASITAS y departamentos completamente independientes, vista a la calle, sala, dos cuartos, baño completo y cocina. Precio de situación. Lamparilla 63, altos, esquina Villegas, informan.
B3 26791 27 jul 3

EN REINA 12, altos, entre Rayo y Galiano, se alquila un departamento chiquito con todos sus servicios, precio módico.
B3 26820 27 jul 2

DEPARTAMENTOS modernos. Espada 11, entre Jovellar y Vapor; dos cuartos, baño, cocina, 15 y 16 pesos con luz. Encargado Tel. U-4671.
B-3 26772 27-2 Jl.

B-4. Habitaciones

CASA particular se alquila una habitación amueblada y fresca, con bastante agua y con comida si la desean. Cristo 10, primer piso.
B4 26742 27 jul 2

HABITACIONES amuebladas. Calle L, esquina Once, Vedado. También apartamentos con cocina gas, baños privados, servicios completos, etc. Abonos comidas baratos. Teléfonos. Garage. Jardín. F-2124.
B4 26761 27 jul 8

EN MONTE 15, primer piso, derecha, se alquilan habitaciones con balcón a la calle e interiores, todas muy frescas, a hombres solos o matrimonios sin niños.
B4 26934 28 jul 2

NEPTUNO 44, altos, se alquila una habitación. Telf. M-1012.
B4 26784 27 jul 2

REINA 6, tercer piso, habitación pequeña, ventilada, inmejorable para hombre solo; otra espaciosa, preciosamente amueblada, lavabo agua corriente. Baratas. Comida si desean. Casa familia. M-9209.
B4 26831 27 jul 6

HABITACIONES baratas se alquilan en las casas siguientes: Sol 91 Zulueta 32-A, Reina 49, Salud 2. San José 78 y Rayo 29.
B-4 26875 27-5 Jl.

HABITACIONES vista a la calle, con lavabo de agua corriente y luz, desde $12. Sólo a personas morales. Lamparilla 63, altos, esquina a Villegas.
B4 26790 27 jul 3

SE ALQUILA una habitación a caballeros o muchachas que trabajen en la calle; es casa de moralidad; amueblada o sin muebles. Teniente Rey 90, 2º
B4 26845 27-1 Jul.

OBISPO 54; primer piso entre Habana y Compostela; casa particular; alquila habitación amueblada; balcón a la calle y otra interior, ventilada y moderna. Absoluta moralidad.
B4 26891 27-1 Jul.

B-6. Hoteles.

QUINTA AVENIDA
HOTEL
Zulueta núm. 71, esquina a Dragones. Alquilo frescas y ventiladas habitaciones con comida para una persona, a $25.00 y $30.00. Para matrimonio, habitaciones y departamentos con o sin baño, a 50, 60 y 70 pesos. Espléndido comida y esmerado servicio. Telfs. A-1000, M-5778 y M-4630.
B6 26842 27 jul 3

W- Arrendamientos

ARRIENDO planta baja de esquina en la Habana para toda clase de comercio; se compone de casa grande particular, carnicería, puesto de frutas y una casita. Todo independiente. Admito proposiciones y doy contrato. San Lázaro 89, y Aguila. Informan: Bufete de Arellano, Empedrado 16.
W 26877 27-13 Jl.

SE SOLICITAN

S-1. Criadas y Criados.

SOLICITO criada española con referencias, que sepa limpiar bien y servir mesa a la rusa; $20 y uniformes, Vedado, calle 15 número 380 entre 2 y 4. Venga después de las 9.
S-126817 27-30 Jn.

SOLICITAMOS sirvientas; por 50 cts damos desayuno, almuerzo, comida y colocación; hágase nuestra asociada ynosotros la ayudaremos. Gervasio 126 entre San José y San Rafael.
S1 26923 28-30 jun.

S-2. Cocineras y Cocineros

SE SOLICITA una cocinera española joven ycon referencias para dos señoras. Sueldo 15 pesos y ropa limpia. Tiene quedormir en la colocación. Calle 23 nmero 2900 entre C y D. S2 26844 27-30 Jn.

SE NECESITA una buena cocinera con referencias de las casas que haya trabajado. Tiene que dormir en la colocación. Prado 37, bajos.
S-2 26838 27-1 Jl.

S-3. Manejadoras.

SE SOLICITA una manejadora blanca para cuidar dos niños. Sueldo: 10 pesos; casa; comida y ropa limpia. Para informes, Carpeta del Hotel Pasaje.
S3 26890 27-1 Jul.

S-11. Agentes y Socios

REPRESENTANTES necesitamos en todas partes para cinturón eléctrico autónomo, patentado, indispensable para gozar perfecta salud. Exito mundial. Sueldo, $125, comisión. Correspondencia española a Stenopost, 9, Milán, (Italia).
S11 26749 27 jul 16

VENDEDORES. Se necesita con el 5 al 20 por ciento de comisión. Gran campo de acción. Precios de competencia. Infinidad de artículos. En Teniente Rey 61, imprenta, informarán de 5 a 7 de la tarde.
S11 26788 27 jul 1

S-12. Solicitudes Varias.

SE SOLICITA socio de cuarto y comida, $20; en la misma abonados al comedor, a $15 y cuartos con agua corriente, 10 y 12. Bernaza 58, primer piso.
S12 26805 27 jul 1

SE OFRECEN

O-1 Criadas y Criados

JAPONES habla español e inglés se coloca de criado de mano en casa de corta familia. Sabe cumplir su obligación. Inmejorables referencias. Tel. A19814.
O1 26804 27-30 jun.

SE DESEAN colocar dos jóvenes españolas: una para criada de mano ó de cuartos y otra para cuartos o manejadora. Saben cumplir con su obligación. Tel. M-5433.
O1 26902 28-30 Jun.

SE OFRECE cocinera española a familia de moralidad. Tiene mucha práctica en el oficio y sabe repostería. Tiene buenos informes. Teléfono FO-7998.
O1 26015 28-30 junio

SE DESEA colocar joven española para cuartos y coser ó comedor; sabe servir a la rusa y tiene muy buenas referencias de las casas donde estuvo. Teléfono A-6949.
O1 26914 28-30 jun

JOVEN española para todos los quehaceres de casa con buenas referencias; no duerme en la colocación. Hablar con ella. Teléfono A-9163.
O1 26912 28-30 Jun.

SE DESEA colocar para criada de manos o de cuartos una muchacha española muy práctica y con buenas referencias. Informan en la calle 3ª número 47. Vedado, Telf. F-1947.
O1 26896 28-1 Jul.

SE OFRECEN

DESEA colocarse una joven española de criada de manos de 16 años; es trabajadora y educada. Tel. M-9562.
O1 26927 28-30 Jun.

SE DESEA colocar una joven española de criada de manos o manejadora. Entiende algo de cocina; tiene referencias. Tel. A-3157.
O1 26735 27-30 Jun.

SE OFRECE criada de manos española; sabe coser bien; lleva poco tiempo en el país pero tiene quien la recomiende; no tiene pretensiones. Sabe trabajar de todo. Tel. A-3343.
O1 26938 28-30 Junio

DESEA colocarse un buen criado de manop eninsular, práctico en todo esmerado servicio; no tiene pretensiones y tiene recomendación de casas conocidas. Teléfono A-4792.
O1 26910 28-30 jun.

SE DESEA colocar una muchacha de color para criada o para todo; tiene recomendación. No tiene pretensiones. M-4384.
O1 26907 28-30 jun.

SE DESEA colocar un muchacho español de 16 años; sabe leer y escribir y es práctico en las calles. Informan M-9539.
O1 26905 28-1 Jul.

DESEA coolcarse una joven española para criada de cuartos, de mano o manejadora; sabe coser; es formal y trabajadora. Tiene buenas referencias. Para informes teléfono X-1166.
O1 26900 28-1 Jul.

UN JOVEN asturiano desea colocarse para cualquier trabajo. Informes: A-3756.
O1 26929 28-30 jun

CRIADO de mano se ofrece; tiene referencias; no tiene pretensiones; va donde se ofrezca. Informan al teléfono A-7740. Preguntar por Eugenio.
O1 26932 28-30 jun.

DESEA colocarse muchacha española de criada de cuartos o criada de manos; solo coser y lavar ropa fina y en la misma una cocinera. Informan I-7014.
O1 26925 28-30 jun

DESEA colocarse joven española para manejadora o criada de manos o cuartos para cocinar y limpiar para un matrimonio; tiene buenas referencias; sabe coser un poco. F-1235.
O1 26926 28-30 jun.

EXTRANJERA desea colocarse de criada de mano; tiene buenas referencias; sabe servir a la rusa. Informan teléfono U-8678.
O1 26924 28-30 jun

MUCHACHA española desea colocarse para criada de mano o cuartos, sabe coser y servir la mesa a la rusa, no le importa salir al campo, tiene referencias. Telf. FO-2667.
O1 26773 27 jn 30

DESEA colocarse criado de mano, español, práctico en el servicio fino de familias conocidas, referencias de las mismas. Telf. A-5578.
O1 26931 28 jn 30

DESEA colocarse una española para criada de mano o cuarto; es trabajadora y sabe cumplir con su obligación y tiene referencias. Tel. M-6469.
O-1 26856 27-30 Jn.

O-2. Cocineras y Cocineros

DESEA colocarse una muchacha española para cocinar y limpiar; lleva tiempo en el país; tiene buenas referencias. Para informes teléfono FO-2683.
O2 26916 28-1 Jul.

SE DESEA colocar una buena cocinera española; cocina española y criolla; sabe de repostería. Tiene buenas referencias. Tel. M-7213.
O2 26918 28-30 jun

DESEA colocarse una muchacha española para cocinar y limpiar a un matrimonio o casa de corta familia; duerme enla colocación; tiene buenas referencias; no menos de 18 pesos. Tel. I17452.

SE DESEA colocar una española de cocinera; tiene buenas recomendaciones; si es cocina ligera no le importa ayudar a la limpieza. Teléfono M-2313.
O2 26897 28-1 Jul.

MUCHACHA española desea colocarse para cocinar y limpiar a corta familia. Sabe cumplir su obligación. Tiene referencias. Tel. U-3107.
O2 26884 27-30 jun

SE OFRECE cocinero repostero español con referencias de casas conocidas donde ha trabajado; no le importa ir al campo; otro pardito, cocina yayuda a la limpieza. Teléfono A-3343.
O2 26940 28-30 jun.

UN JOVEN asiático desea colocarse en casa particular de cocinero y repostero; cocina a la criolla, española, francesa y cocina bien limpio. Tiene buenas referencias. Teléfono A-1472. Santa Clara número 3. Llamar a Manuel.
O2 26902 28-2 Jul.

SE DESEA colocar una muchacha española para cocinar y limpiar; tiene buenas referencias. Telf. U-6694.
LL-2 26548 27-30 Jn.

DESEA colocarse una cocinera repostera de color, que cocina francesa, americana y criolla. También colócase para criada de cuartos y coser. Sabe hacer plaza. Habla el inglés y castellano. M-4115.
O2 26937 28 jn 30

SE DESEA colocar una buena cocinera en casa particular, establecimiento o cualquiera otra. Lleva mucho tiempo en el país. Sabe cumplir su oficio. Tiene buenas referencias de las casas donde ha trabajado. Teléfono A-3550.
O-2 26834 27-1 Jl.

SE DESEA colocar una joven del país, sabe cocinar; lo mismo se coloca para otros quehaceres; sabe trabajar; Dragones 7, Tel. A-6903.
O-2 26731 27-30 Jn.

JOVEN cocinero chino desea colocarse en casa particular; cocina Criolla y Española y postre; es aseado. Tiene referencias persona muy seria. Teléfono X-3056. Dolores y 15, Lawton.
O-2 26799 27-1 Jl.

EXPERIENCED woman seek position as Cooker maid. City or Country. Reference. Call Josephine. Telf. X-2729 Write. 10 de Octubre No. 188, habitación 7.
O-2 26901 28-30 Jn.

SE OFRECE española para cocinar y limpiar para corta familia, tiene buenas referencias y duerme en la colocación. Telf. A-7431.
O2 26933 28 jn 30

DESEA colocarse una cocinera de color, inglesa, en casa de corta familia o matrimonio, cocina bien española y criolla, tiene buenas referencias. Telf. FO-2741.
O2 26800 27 jul 1

DESEA colocarse una joven de color, inglesa, es muy buenas cocinera, va al campo, con buenas referencias, teléfono F-6253, calle 11 número 31 entre 6 y 8, Vedado.
O2 26786 27 jul 2

JOVEN cocinero asiático, repostero, se desea colocar en casa particular, cocinar, práctico criolla, española, tiene referencias. Informan, Neptuno 127 entre Lealtad. Telf. U-6603.
O2 26794 27 jl 1

O-3. Manejadoras

SE OFRECE una jovencita española para manejadora; tiene buenas referencias; se coloca por $8.00 a $10.00 siendo buena familia; está muy educada. Tel. A-3343.
O3 26939 28-30 jun

O-6. Choferes

SE DESEA colocar un joven español de chofer en casa particular o de comercio, sin pretensiones; diez años de práctica; tiene quien lo recomiende. Informan teléfono M-5290. Preguntar por Rafael Linares.
O6 26922 28-30 jun.

CHAUFFEUR; joven soltero experimentado toda clase de máquinas; Habana, siempre particular, donde título de Madrid y nueve años de la doy recomendación; no tengo pretensiones. Informan F-6131.
O6 26928 28-30 jun.

O-7. Costureras, modistas y Sombrereras

A VERY capable decent girl wisches position as Dressmaker, Laundres, or half days employ. Call Isabel. F-1244, References.
O7 26815 27 jn 30

SE OFRECEN

O-12. Ofertas Varias.

JOVEN matrimonio americano con mucha práctica en casa familia cubana desea colocarse de cocinera y el otro de criado de mano con muy buenas referencias. Teléfono F-1709.
O12 26913 28-1 Jul.

SE COMPRAN

C-12. Objetos Varios

COMPRO 1,500 tejas francesas usadas y a precio de situación. Rafael Herrero. B y 10, Lawton.
C12 26848 27-3 Jul.

SE VENDEN

V-1. Casas.

SE DESEA colocar una joven española para criada de mano o de cuartos. Tiene referencias. Teléfono M-5242.
V1 26911 28-30 Jun

POR TENER que embarcarme vendo mi propiedad sita en la calle 26 entre 25 y 27, Vedado. Se compone de 4 accesorias, dos casas altas con baño completo cada una y una botica; todo de mampostería moderna; renta 150 pesos y se da en 14,000 pesos. Pueden dar la mitad y el resto a pagar. Informa en la misma señor López.
V1 26846 27-1 Jul.

APROVECHEN ganga. Vendo una casa moderna por la mitad de su valor. Venga a verla. Luis Estévez 115. Santos Suárez.
V1 26894 27-6 Jul.

PARA renta segura vendo 18 casas modernas todas de mampostería y azotea, compuestas de sala, comedor, y dosc uartos, rentando $216 mensuales. Precio 13,500 pesos, situada en el Cerro; dueño informa Chacón 23, bajos; M-7730.
V1 26931 28-30 jun.

CAMBIO casa en Santos Suárez valorada en 6,000 pesos por una en Almendares o Vedado. J. P. Quintana. Chacón 23, bajos. M-7730.
V1 26920 28-30 jun

VEDADO. Vendo casa en $4,000 próxima a 23; otra en $11,000 con cincoc uartos y demás servicios, 500 metros de superficie. Quintana; M-7730. Chacón 23, bajos, Habana.
V1 26919 28-30 jun

SENSACIONAL. ¿Desea usted comprar casa o terrenos o fincas rústicas, colocar su dinero en hipoteca con buena garantía? Vea usted al señor Blanco en Concordia número 4, de dos a cuatro de la tarde. Tengo también dinero para invertir con arreglo a la situación. No corredores ni negociantes. Teléfono A-4908, de dos a cuatro o de siete a nueve de la noche. Blanco y Sáez.
V1 26930 28-4 julio

VENTA y oportunidad para comprar casa fresca, fuerte e higiénica para vivir su familia con comodidad y salud, se vende en mucho menos de su costo y valor, por ausentarse. Informan en la calle Zapotes número 9, a media cuadra del parque Santos Suárez, el dueño.
V1 26798 27 jul 2

VENDEMOS prolongación Almendares, F entre 16 y 18, bungalow, madera doble forro, pisos mosaico, teja francesa, 310 metros terreno. $100 entrada, 30 pesos mensuales. U-8601 y M-2781.
V-1 26862 27-1 Jl.

SE VENDE la casa de Perfecto Lacoste No. 22. Con toda la instalación para un tren de lavado y taller de tintorería, su precio de $14.500. Informa en Habana 206, a todas horas.
V-1 26858 27-30 Jl.

SE VENDE la casa de Habana 206; tiene dos plantas en buen estado; mide 273 metros; su precio $19,500. Informa en la misma a todas horas.
V-1 26857 27-30 Jn.

SE VENDEN dos esquinas en lo mejor de la Habana; se dan muy baratas. Informes Iglesias, Cerro y Auditor, bodega.
V-1 26852 27-30 Jn.

GANGA, A $30 METRO
Se vende una casa de mampostería de dos pisos de 13 metros de frente por 42 metros de fondo subdividida en departamentos; produce más del 9 por ciento. Calzada de Luyanó punto comercial pegada a la Calzada de Jesús del Monte. Trato directo Telf. A-4677.
V1 26868 27-30 Jn.

SE VENDEN dos preciosas esquinas, dos cuadras de la Calzada de Belascoaín, muy próximas a un gran parque, propias para fabricar, medida ideal. Informes, Luis Iglesias, Cerro y Auditor, bodega, a todas horas.
V1 26853 27 jn 30

V-2. Solares.

SOLARES desde $1.45 semanales; 15 minutos Víbora. Agua abundante; electricidad; propios para crías, siembras. Alto, fresco, saludable. Arroyo Naranjo. Calzada 70.
V2 26746 27-1 Jul

VENDEMOE O-Farrill entre Estrada Palma y Luisa Estévez, mil metros terreno con casa sin terminar 500 metros cubierta monolítica, hechos tabiques interiores. Informes teléfonos U-8601 y M.-2781
V-2 26863 27-1 Jl.

V-3. Fincas Rústicas.

TREINTA minutos del centro de la Habana hermosísima finca cruzándole río Almendares, 7 1-2 caballerías muy buena tierra. egadío por tuberías. Bombeo eléctrico. Varias casas. Arroyo Naranjo. Calzada 70.
V3 24747 27-1 Jul.

V-5. Muebles y Prendas.

SE VENDE barato un escaparate con dos lunas, de caoba, Aguila 135, altos.
V5 26814 27 jul 1

V-6. Maquinarias

SE VENDEN: un tanque de hierro, cilíndrico, con capacidad para 20 mil litros y su bomba y motor para carga y descarga; una caldera de vapor de 10 caballos y dos filtros de presión. Todo en muy buen estado. Informan en Patria número 45, Cerro.
V6 26809 27 jul 8

V-7. Automóviles y Accesorios

SE VENDE una motocicleta Harley Davidson último modelo. Vedado 5 número 41.
V7 26898 28-30 jun.

MOTOCICLETAS
Con garantía desde $50. Compro, vendo y reparo de cualquier marca, enseño manejar, un taller (único en Cuba) para este giro me permite dar más garantías menos precio. Pida más informes a José Presas. San Lázaro 390, Habana.
V-7 26795 27-28 Jl.

SE VENDEN

Compre sus Gomas al Crédito y sin Fiador
Garage Durán
San Lázaro 352
entre Gervasio y Belascoaín
V7 26871 27 jul 3

MUY barato vendo un carro marca Buick, del 30, de cinco pasajeros, turismo, casi nuevo y se dan algunas facilidades para el pago. Para verlo en la piquera de Monte y San Nicolás. Pregunten por Elías.
V7 26760 27 jul 1

VENDEMOS camión Renault, de 3 toneladas y cuña Ford, en perfecto estado. Informes, Oficios número 10. Telf. A-0496.
V7 26750 27 jul 6

SE VENDEN dos camiones White, de dos y media y tres y media toneladas, en buen estado. Informan en Patria número 45, Cerro.
V7 26808 27 jul 8

V-8. Instrumentos de Música.

RADIOLAS R C A modelo especial. Costó 140 pesos; gran alcance; selectividad y claridad de voz, en $39; no paga impuesto; la propiedad no engaña. Sitios 145. M-9120.
V8 26825 27-1 Jul.

SE VENDEN PIANOS
De todas marcas. Garantizados sin comején, muy baratos, con grandes facilidades de pago. «El Brillante», Aguila 139, entre San José y Barcelona. M-1661.
V-8 26801 27-6 Jl.

PIANOS. Tamaños grandes, de concierto, teclado y barniz nuevos, costó $800, lo regalo en $35; garantizo no tiene comején. Sitios 145. M-9120, esquina a Escobar.
V8 26827 27 jul 1

ORTOFONICAS. Por retirarme del negocio liquido varias de distintas marcas, lujosos gabinetes, desde $5 hasta $20 y maletas Victor, de piel, $15. Sitios 145. M-9120.
V8 26826 27 jl 1

DINERO E HIPOTECAS

HIPOTECAS. Tengo la cantidad que necesite para propiedades en la Habana, Vedado y sus barrios, a los mejores tipos del mercado. Seriedad, prontitud. Quesada, F-5584.
Z s o 26792 27 jul 13

CON BUENA garantía coloco 5,000 pesos al 8 o|o, sobre finca urbana en Monte 13, de 1 a 3. Francisco Fernández.
Z s o 26813 27 jul 2

PARA LAS DAMAS

PD-6. De Interés para las Damas

CARMEN M. de Caballero, modista, confecciona y reforma trajes por los últimos modelos franceses y americanos. Especialidad en el corte. Precios económicos. San Rafael 166 entre San Francisco y Espada.
PD6 26903 28 jul 13

ENSEÑANZAS

E-2. Colegios.

Clases de Verano
Colegios Preparatoria. Baños número 279 entre 27 y 29, Vedado. Teléfono F-4296. Todas las asignaturas en inglés y español. Se admiten niñas desde cinco años. Para alumnas que deseen aprovechar el verano, tomando clases, se les brinda oportunidad en este colegio. Clases internas y externas. Se dan clases a domicilio. Pregunten por Mrs. Pawsey.
E2 26837 27 jul 2

E-5. Profesores.

EXPERTA profesora inglesa ofrece clases su idioma. Estudiantes y hombres de negocio únicamente. M-2818.
E5 26789 27 jul 1

PROFESORA francesa, con inmejorables referencias, da clases de francés en su casa o domicilio. Teléfono M-8551.
E5 26823 27 jul 8

MAESTRO americano, abogado, con certificado de Universidad de Yale, clases particulares de inglés. M-8979.
E5 26756 27 jul 12

PROFESOR a domicilio de matemáticas y ciencias, para el bachillerato. Ingreso Escuela de Ingenieros. Referencias. Precios económicos. Teléfono I-7189.
E5 26748 27 jul 2

DE INTERES GENERAL

TABLA y florimbó vendo 1,500 pies de unos armatostes nuevos; no tiene sacabocados; no reparo. San Jacinto y Santa Rosa.
I 26851 28-30 Jul.

PERDIDA: una perrita color chocolate oscuro que como de un mes se ha perdido en Calzada 112, bajos. El que la devuelva se le gratificará.
26835 27-1 Jl.

OFICIAL

ANUNCIO DE SUBASTA

Hasta las doce meridiano del día seis del próximo mes de julio se recibirán en la Oficina de la Jefatura del Cuerpo de Ingenieros del Ejército, Batería número 5, calles 2da. y 3ra., Vedado, proposiciones en pliego cerrado para las obras de construcción y reformas que se proyectan en el Asilo María Jaén, Marianao, siendo entonces abiertas y leídas públicamente.

Modelos de proposiciones y especificaciones de las obras pueden solicitarse personalmente.

(Fdo). Ofelia R. de Herrera,
Presidenta del Asilo María Jaen
29, 30, 1o.

HABANA A NEW YORK

45 Horas de Viaje-6 horas por Mar

Salidas diarias para Key West, exceptuando jueves y domingos Para Tampa, martes y sábados, del Muelle del Arsenal a las 9 a. m.
El nuevo vapor «FLORIDA» zarpa los lunes, miércoles y viernes.
Pasajes de ida y vuelta, limitados a 10 y 14 días, a las principales ciudades Americanas del Sudeste, incluyendo a Washington a precios muy reducidos, en venta: Julio 2, 3, 18, Agosto 22, Septiembre 5, 6.
Conexión directa con el HAVANA SPECIAL en Key West.
PENINSULAR & OCCIDENTAL STEAMSHIP CO.,
PRADO No.77 TELEFONO. A-9191
LA RUTA DE LA FLORIDA

M.E.C.D. 2016

Comentarios

■■ por ALBERTO GIRO ■■

Estamos en la "Era de la Televisión"—ha dicho Mr. Aylesworth, el activco Presidente de la National Broadcastings Company, durante su reciente discurso ante la Séptima Convención de la "R. M. A." (Radio Manufacturings Association).

Y, en efecto, leemos en la prensa extranjera, como se realizan maravillosos experimentos en los mejores Laboratorios del mundo.

La televisión, sin duda, ha progresado mucho. En los ensayos que se efectúan dentro de los Laboratorios, se logran resultados sorprendentes.

¿Cuánto tiempo tardará en pasar al terreno comercial?

He ahí, lo imposible de indicar. Pero no hay duda de que, como dijo Mr. Aylesworth, ha llegado el momento de los trabajos decisivos en esta tentadora fase de la radio.

El "Radio Club de Cuba"' comienza sus investigaciones y no será lejano el día, en que ante los miembros del comercio, prensa, etc., presente sus primeras pruebas.

Muchas veces nos hemos referido a las retrasmisiones de emisoras extranjeras, afirmando el interés con que éstas son recibidas por los radio-escuchas.

Ahora nos place dedicar un elogio, desde estas líneas, a nuestro distinguido amigo R. Fernández de Castro, Presiedente de la Cuban Trasatlantic Radio Corporation, por sus excelentes ensayos de retrasmisiones.

El Sr. Fernández de Castro viene retrasmitiendo casi a diario las mejores emisoras americanas.

Y a propósito de este asunto, se nos han quejado muchos propietarios de "broadcastings", de lo lamentable que resulta para ellos no poder obtener líneas a distancia para efectuar pruebas de retrasmisiones, y también programas de interés público, como lo pueden hacer todas las estaciones, en todos los países.

Las clases de radiotelegrafía en el "Radio Club de Cuba" constituyen poderosa atracción para los radiofans, a tal extremo, que en las noches de los lunes, miércoles y viernes, resulta pequeño el local de Genios 23, para dar albergue a todos aquellos que concurren ávidos de aprender el Código.

Pronto comenzará el curso de Fadio y Electricidad. Los socios que deseen participar de esas enseñanzas, deben inscribirse desde ahora, pues el número de alumnos será considerable.

Organización de la Radio - Difusión Escolar Checoeslovaca

Checoeslovaquia inauguró días pasados con carácter oficial, la radiodifusión escolar, organizada para dos grupos de infantes, correspondientes el primero a los niños de seis a nueve años y el segundo a los niños de diez a catorce años.

Los dirigentes de las emisiones escolares han dividido la materia de los programas en tres partes: primera, la historia y geografía; segunda historia natural; tercera, música. Para llenar todos estos requisitos se han valido de la experiencia adquirida en el extranjero.

Las emisiones escolares tienen lugar todos los viernes por la mañana, desde las once horas para los cursos elementales, y de doce treinta horas para los cursos superiores. Las sesiones durante de treinta a cuarenta y cinco minutos.

De Forest Gana el Pleito de los Tubos

EL APARATO «NO ES UN INVENTO»

WASHINGTON.—Una decisión de mucha importancia para la industria del radio fué dada recientemente por la Corte Suprema de los Estados Unidos, basada en la opinión del magistrado Stone, anulando la decisión de la Corte de Apelación del Tercer Circuito y por tanto declarando nula la patente Langmuir que ampara tubos de radio.

Esta decisión que fué dada en el caso de la De Forest Radio Company contra la General Electric Company, que controla la patente Langmuir, ha sido al efecto que la patente en litigio no ha sido infringida por la De Forest Company. La demanda entablada por la compañía De Forest declaraba que si se le permitía a la General Electric controlar esta patente de Langmuir, esta compañía tendría un monopolio en la fabricación de los tubos de radio en uso actualmente.

Oswald F. Schuette, secretario de la Asociación Protectora de Radio declaró que esa decisión era «otra victoria aplastante contra el trust de radio» y que los fabricantes independientes deben recobrar no solo los derechos ya pagados, sino recibir el triple por los daños y perjuicios recibidos.

«La patente Langmuir es la más importante de las que se reunieron con la unión de la Radio Corporation of America, General Electric Co. Westinghouse Electric and Manufacturing Company, American Telephone and Telegraph Company y la General Motors Corporation que los Estados Unidos está tratando de disolver por ser una infracción de la Ley Sherman contra los trust,» agregó Mr. Shuette.

El caso originó cuando la Corte de Distrito de Delaware declaró nula la patente Langmuir debido a anticipación y a la falta de invención, uso anterior e invención anterior. La Corte de Apelación del Tercer Circuito primero, apoyó el fallo de la Corte de Delaware y después lo declaró nulo. La De Forest Company, llevó el caso a la Corte Suprema con una solicitud de certificado de «cercioramiento» que la corte le aprobó.

USO EXTENSIVO DE LA PATENTE

La General Electric declaró que la patente Langmuir que le fué otorgada al doctor Irving Langmuir en 1925, era «quizás el más grande de los grandes inventos que han emanado» de sus laboratorios. La patente ha sido utilizada en los tubos de alto vacío usados como detectores o amplificadores en la radio comunicación o telefonía.

Después de revisar los aspectos científicos de la patente, la Corte Suprema expresó esta opinión.

«Una cuestión muy concisa se ha presentado así, si, con el conocimiento adquirido en estas publicaciones (refiriéndose a artículos aparecidos en varios magazines científicos) se inventó algo en la producción de estos tubos, esto es, si la producción del tubo amparado por la patente, con la ayuda del conocimiento científico y técnico disponible, si el efecto de la ionización podía hacerse desaparecer reduciendo el vacío en un aparato de descarga eléctrica, si se trataba de una invención o sencillamente era solo de esperarse de la técnica del arte.

«La cuestión no es como alega el defensor (G. E.) si Lilienfeld u otros hicieron un tubo de alto vacío práctico sino si ellos demostraron cómo podría producirse y la relación de la descarga para reducir la presión. Que la producción de los tubos de vacío no era más que una aplicación de la experiencia en el arte al problema a mano es aparente cuando se piensa que la invención solo cubría la aplicación del conocimiento a las formas comunes o tubos de bajo vacío, tales como los fabricados por Fleming y De Forest.

«Una vez sabido que la ionización del gas en el tubo causaba una regularidad de corriente que no ocurría en un tubo de alto vacío, no se necesitaba el genio de un inventor para reconocer y actuar sobre la tesis que un tubo mejor para amplificación se obtendría sacándole el gas.

«Arnold, quien tenía mucha experiencia en el arte y que había hecho estudios de descargas eléctricas en alto vacío, cuando se le mostró por primera vez un tubo De Forest en 14 de Noviembre de 1912, inmediatamente reconocido y dijo que aumentándole el vacío la descarga sería suficientemente estable y tendría la fuerza adecuada para permitir que el tubo fuera empleado como un «relay» en la telefonía transcontinental.

«El mismo hecho de que todas las mejoras amparadas por la patente Langmuir eran conocidas de los peritos en el arte tan pronto se les mostraba un tubo corriente, como declaró la Corte del Distrito, «impide reconocerla como un invento».

El defensor reconoce la fuerza de esta impedimenta a la patentabilidad, pero trata de rehuirla insistiendo que la invención no es como nosotros la describimos, pero que el «invento Langmuir es extraer los conductores gaseosos del tubo sobre los cuales dependía el arte antes y poniendo nada—un vacío—en su lugar».

MARIA FANTOLI EN LA PROXIMA HORA "MAJESTIC"

Celebrada soprano que tomará parte en la próxima audición Majestic, el miércoles 1 de julio, a las 9 de la noche, desde la emisora C M K (730 kilociclos).

El nombre de la excelente soprano María Fantoli figura de nuevo en la próxima audición Majestic, y ello constituye, sin duda, poderosa atracción para la audiencia de radio, que sigue invariablemente estos selectos programas ofrecidos por la Casa Giralt.

María Fantoli, de clara diccion, de extraordinarias facultades vocales, interpretará preciosos números, alternando con la orquesta Majestic, que a través de su brillante actuación, ha conquistado justificado renombre, bajo la dirección del maestro Andraca.

HORTENSIA COALLA, LUISA MARSILI Y EL TENOR ESCARTIN EN EL PROXIMO CONCIERTO DEL DIARIO DE LA MARINA

El jueves próximo ofrecera el DIARIO DE L AMARINA, siguiendo la costumbre establecida, un magnífico concierto, desde la emisora C M W.

Para esta audición se ha combinado un programa pleno de números interesantísimos, y que serán interpretados por las notables sopranos Hortensia Coalla, bien conocida de los radio escuchas, y Luisa Marsili ,de preciosa voz y extraordinarias facultades vocales.

Además, tomará parte, accediendo al ruego de varios radio escuchas, el celebrado tenor lírico Escartin.

Como podrán juzgar nuestros lectores, el próximo concierto del DIARIO será muy atractivo.

Los Radioaficionados y la Catástrofe de Lyon

En ocasión de diversas catástrofes ha podido destacarse el valor de la colaboración de los radioaficionados. Dase, pues, el caso reciente en que se ha probado con hechos la eficacia del socorro que puede prestar el aficionado cuando el desprendimiento de tierras que cubrió de luto a toda la ciudad de Lyon (Francia).

En colaboración con la sección militar, se colocaron micrófonos en distintos lugares de la zona peligrosa, y éstos, a su vez estaban conectados con altavoces que se habían montado en proximidad de los equipos de salvamento. Podían también transmitirse inmediatamente todas las comunicaciones de nuevos desprendimientos. De esta manera los que trabajaban en el salvamento podían ponerse a salvo con tiempo suficiente.

JUNTA DIRECTIVA HOY EN EL RADIO CLUB

CONVOCATORIA

Señores directivos:

De orden del señor presidente, cito a ustedes para la junta directiva que se verificará hoy lunes 29 de junio de 1931, a las 9 de la noche, en el local social, Genios 23, altos.

Rogando la más puntual asistencia, queda de ustedes, atentamente,

Dr. Carlos de la Torre.
Secretario.

DINAMARCA

Durante la última quincena del próximo mes de agosto se celebrará en Copenhague una Exposición de Radio.

Clarion presenta ahora...

El "pequeño gigante" en un circuito Super-heterodino, con la potencia, alcance y selectividad de los radios de más precio. Un bello gabinete acabado en dos tonos, de fino nogal, control de tono, selector iluminado y el reproductor que ha hecho famoso a CLARION, lo completan.

Dos grandes mejoras han sido añadidas a los circuitos receptores de radio en la presente temporada, El tubo Variable-Mu y la aplicación del principio Pentodo en la amplificación de audio-frecuencia. No importa el precio que Vd. quiera pagar por un radio, si desea tener un receptor con estos dos adelantos. Solamente CLARION posee ambos, y es la primera vez en la historia del radio que un receptor de precio mínimo y tamaño reducido, presenta adelantos que no han ofrecido aun los receptores que se venden en mil o más pesos.

Pídanos una demostración y obtendrá por un precio mínimo el mayor valor actual en radio.

Deléitese escuchando las más distantes estaciones, con este "pequeño-gigante", pue posee el incomparable tono CLARION, 98 por ciento puro.

Páguelo por nuestro sistema de plazos cómodos.

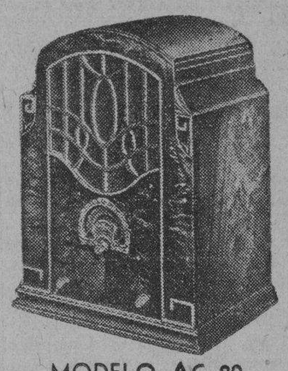

MODELO AC 80
$95.40

Clarion

LA ISLA DE CUBA

MAXIMO GOMEZ 55 y 57

DE NUESTRO AMBIENTE DE RADIO

Con el resurgimiento de los radiofans, o mejor dicho, la aparición de éstos—lo cual se debe principalmente a las actividades de nuestro Radio Club, observamos con frecuencia agradables tertulias en las casas dedicadas a la venta de aparatos y accesorios de radio. Ayer, precisamente, nos encontramos en la Independent Electric Co., una de las más antiguas firmas del giro, que cuenta con su departamento de radio, y tuvimos el gusto de ver reunidos allí a muchos de nuestros entusiastas radio experimentadores.

Pepillo Hidalgo, gerente de la Independent, siempre afable y consecuente con sus amigos, participaba también de la charla, mientras nos hablaba de nuestro mercado de radio, y de la necesidad de rebajar los precios en sus equipos Steinite, poniéndose a tono con las circunstancias.

LOS PARASITOS

La Reichs Rundfunk, que, como es sabido, ha emprendido una lucha activa contra los parásitos de origen industrial, acaba de encontrar un nuevo medio de combatirlos instruyendo al público. En efecto, se trata de una cinta cinematográfica para proyectar en los «cines» alemanes, destinada a hacer comprender al público la génesis de los parásitos y los medios de suprimirlos.

Majestic empleó tres largos años en investigaciones de ingeniería y grandes sumas de dinero hasta alcanzar

La Perfección en Radio

"Creo sinceramente que los nuevos Majestic 1931 son los mejores Radios que es posible fabricar."

H. E. Kranz
Vice-Presidente
Ingeniero-Jefe de los Laboratorios Majestic

Vd. puede regular a su gusto la intensidad del sonido y todas las recepciones—locales o lejanas—serán escuchadas al mismo volumen prefijado.

Vd. puede hallar más fácilmente la Estación deseada con este "Dial" iluminado de visión completa, dividido en separaciones de 10 kilociclos, con numeración graduada de izquierda a derecha.

Vd. puede ahora eliminar los ruidos que se producen cuando se recorre el "Dial" Al oprimir este botón el Receptor quedará silenciado, permitiendo pasar de una a otra Estación Trasmisora sin las molestas estridencias comunes en radio-recepción.

Vd. puede ahora lograr una perfecta sintonización por medio de la vista. La aguja del Metro del Control Automático de Volumen le indicará el punto exacto de sintonía de la Estación que quiera oir.

MODELO 61
$ 195.00

Todos los Miércoles Sintonice la Hora MAJESTIC Desde la Estación CMK (730 Kilociclos.—Hotel Plaza) de 9 a 10 p. m.

Otros modelos Majestic 1931 desde
$ 100.00 a $ 215.00

Facilidades de pago en armonía con el correr de los tiempos...

Para ofrecer al público del Universo la ***Perfección en Radio,*** los Laboratorios Majestic han empleado largos años en intensas investigaciones y grandes sumas de dinero en trabajos de experimentación.

Pero no contentos con la labor de su brillante cuerpo de Ingenieros, Majestic acudió a especialistas de fama mundial, expertos en materia de sonoridad y acústica, Laboratorios de grandes Universidades para que analizasen y comprobasen los cálculos y experimentaciones realizados.

La perfección así creada por Majestic ha de marcar—no cabe duda—el paso en el inmediato mejoramiento de la Industria del Radio. La introducción del sensacional nuevo Tubo "Multi-Mu" en un circuito Superheterodino expresamente diseñado; la incorporación—por vez primera en Receptores de precio moderado—del Control Automático de Volumen; la innovación del Modificador de Estática y Control de Acústica, unido a nuevos y notables refinamientos en Selectividad y Alcance, son un conjunto de admirables progresos guiados a alcanzar la finalidad preponderante en Radio-recepción: un fiel, vívido, emocionante ***COLORIDO DE SONORIDAD.***

Majestic

Superheterodino 1931

O'Reilly 61 Habana — GIRALT — Tel. A-8467 M-8897

PODEROSO MONARCA DEL AIRE

RADIO VICTOR R-7
8 radiotrones ¡$100!

SUPERHETERODINO

CARACTERISTICAS DEL R-7 (SUPERETE)

El sin rival superheterodino. — Nueva bocina dinámica RCA Victor — Control modulador de tono. — Gabinete atractivo. — Circuito de 8 radiotrones empleando el nuevo radiotrón de rejilla blindada RCA-235.

De venta a plazos y al contado en:

MANUEL Y GUILLERMO SALAS	San Rafael 14	Tel. A-4368
LA NEW YORK	Real 182, Marianao	Tel. FO-7152
VDA. DE CARRERAS Y CIA.	Prado 115	Tel. A-3462
LA CASA DE LA MUSICA	Belascoaín 22	Tel. U-5458
EL PROGRESO CUBANO	Monte 139	Tel. A-1959
CIA. CUBANA DE FONOGRAFOS	O'Reilly 89	Tel. A-3128
BERNARDO BARRIE	O'Reilly 57	Tel. A-3262

DISTRIBUIDORES PARA CUBA:
VIUDA DE HUMARA Y LASTRA, S. en C.
RICLA (MURALLA), 83 y 85. TELEFONOS: A-3498 y M-9093

Superette R-7

Ultima Expresión en Radio de la Victor. Rendimiento Super-Heterodyno. $100. Al Contado y a Plazos Grandes facilidades de pago. **B. BARRIE**
O'Reilly 57, casi esquina a Aguacate. - Habana.

M.E.C.D. 2016

ANUNCIOS CLASIFICADOS DE ULTIMA HORA

ALQUILERES

A-1. Habana.

SE ALQUILAN hermosos altos, Belascoaín 98-B, esquina a Benjumeda. Sala, recibidor, cinco habitaciones, todas con vista a la calle, dos baños intercalados, comedor, cuarto para criados con todos sus servicios, patio, agua abundante, entrada independiente. Llaves, informes, tienda de ropa de la esquina.
A1 26543 25-28 Junio

SE ALQUILA
LEALTAD No. 143
Se alquila muy barata, la hermosa y fresca casa, tiene sala, recibidor, comedor, seis cuartos hermosísimos, baño, servicios de criados, patios muy hermosos y sitio para tener automóvil.
Informan: A-9897 y M-9871
A1 C6391 25-29 Junio

EDIFICIO CAGIGA. En Monte, Matadero y Cristina, al lado del Mercado Unico, se alquilan casas modernas de 2 y 3 habitaciones. Alquilamos en Estévez y Cádiz casas a 16 y 22 pesos, se alquila una espaciosa nave en San Felipe y Ensenada. Informan, Cristina 4 B. Teléf. A-6780.
A1 26432 25-26 Julio

PISO EN LA HABANA
San Lázaro 299 - A
Sala, saleta, comedor, cuatro cuartos baño moderno.
THE TRUSH COMPANY OF CUBA
Informes en el
Departamento de Bienes
Obispo 53. M-6917
A1 26618 26-2 Julio

SE ALQUILAN
pisos modernos, altos y bajos, en la calle 27, casi esquina a Marina, con sala, saleta, comedor, dos cuartos, baño completo intercalado, servicios de criados, pantry y cocina de gas, $40.00. Teléfono M-5901.
A1 26617 26-2 Julio

ALQUILO Piso moderno muy fresco. Cinco habitaciones. Cienfuegos 20 entre Corrales y Apodaca a una cuadra del parque La Fraternidad.
A1 26577 26-6 Julio

SAN RAFAEL 167 ALTOS
Alquilo primero y segundo pisos compuestos de sala, saleta, comedor corrido, cuatro cuartos grandes, baño completo intercalado, cuarto servicios criados. Casa moderna fresca cerca Belascoaín, precio situación. Informan bajos.
A1 26640 26-1 Julio

PRADO 77-A
Se alquila el segundo y tercer piso, propios para numerosa familia o casa huéspedes, para verlos de 2 a 5 en la misma. Informes Sr. Manteca, Cuba 76.
A1 26665 26-4 Julio

CERCA DE TODO
Precio reajustado. Xifre 1, casi esquina a Carlos III, antes de llegar a Infanta, alquilo el primer piso alto, con sala, saleta, comedor al fondo, tres cuartos, baño intercalado completo, servicios criados. Agua abundante, todo moderno. Llaves en la bodega. Informes Sres. Zaldo y Cía. Cuba 76-78.
A1 26669 26-4 Julio

OFICIOS 58
ENTRE MURALLA Y SOL
Hermosos altos, con sala, recibidor, comedor y seis grandes habitaciones, pisos de mármol y agua abundante. Precio $55. La llave e informes en los bajos. Teléfono A-8259.
A1 26674 26-4 Julio

SE ALQUILA el 2o. piso en Reina 103 esquina a Campanario, compuesto de cuatro cuartos, sala, comedor, baño y con cocina de gas. Informes en los bajos.
A1 26539 26 Jun 29

ANTON RECIO 70 sala, tres cuartos Informes Merced 80 altos.
A1 26680 26-29 Junio

MONTORO 20, altos. (Ensanche Habana,) alquilo la planta alta con gran terraza al frente, sala, recibidor comedor al fondo, cuatro cuartos, baño intercalado completo, cocina con desahogo, servicios criados. Precio muy reajustado. La llave en el bajo. Informes Sr. Manteca, Cuba 76.
A1 26664 26-4 Julio

ALQUILO punto ideal San Miguel 208 una cuadra tranvía Universidad, altos esquina, nuevos, sala, comedor, tres cuartos, baño intercalado, todo servicio criados. Llaves bodega. M-4260.
A1 26645 26-1 Julio

SAN NICOLAS 70, Monserrate 41, muy frescos, confortables, segundos pisos, recibidor, sala, comedor, 4 cuartos, dos baños, cocina $59 y $55. Arsenal 26, $30. F-1915.
A1 26583 26-29 Junio

ALQUILO San Rafael 152 G, altos sala, comedor, cuatro cuartos, baño cocina en 35 pesos.

Y Maloja 125, sala, comedor, cinco cuartos, baño, cocina en $55. F-1691 F-6431.
A1 26593 26-29 Junio

A $15.00, SE ALQUILAN casitas altas y bajas, modernas, con dos habitaciones grandes, baño, cocina y luz toda la noche. Zequeira 13, entre San Joaquín y Romay.
A1 26722 26 Jul 1

ALQUILO altos Virtudes 177, sala, comedor, 3 cuartos, $32.00, último precio. Teléfono F-1478.
A1 26712 26 Jun 29

SE ALQUILA el primer piso de Neptuno número 162. Compuesto de gran sala, saleta, tres espléndidas habitaciones, comedor amplio y demás servicios. Precios $45.00. Informes teléfonos A-4583, A-7084.
A1 26694 26 Jun 29

OBRAPIA 65, se alquila un magnífico piso, compuesto de recibidor, sala, comedor, 5 dormitorios, baño al centro y al fondo. Informan en los bajos. Teléfono A-8314.
A1 26688 26 Jun 29

ALQUILERES

SE ALQUILAN

LAGUNAS 75, bajos
Sala, recibidor, tres cuartos, baño completo intercalado y servicio de criados.—$40.00.

MALECON 341, 2o. piso
Sala, comedor, cuatro cuartos, baño intercalado, cuarto y servicio de criados.—$50.00.

NEPTUNO 356, bajos
Principal y segundo piso. Sala, comedor, tres cuartos, baño intercalado, cuarto y servicio de criados. $50.00 y $45.00.

CALLE N 222 esquina a JOVELLAR
Sala, comedor, dos cuartos, baño completo intercalado y servicio de criados, $40.00.

INFORMAN
Teléfono F-2171 y M-9871
A1 C6393 26 Jun 29

ENTRE PARQUES y Prado. Se alquila un piso alto, primer piso de la gran casa Virtudes 2, esquina a Zulueta, cuatro salones corrido, uno pequeño, galería independiente, cocina, cuartos de criados, ducha y demás servicios. Para oficinas, sociedad o cosa análoga. No se alquila para familia, en la misma informan.
A1 26702 26 Jul 11

A 25 Y 43 PESOS, alquilo dos pisos altos, modernos, frescos, Figuras número 37, entre Monte y Tenerife, sala, dos y cuatro habitaciones, baño lujoso intercalado con calentador, comedor, cocina gas y servicio criados. Nunca falta agua. Llaves, bodega Figuras y Tenerife. Informan, A-1320 y F-5163.
A1 26714 26 Jun 28

ESTRELLA 146 esquina Gervasio, sala, dos cuartos grandes, Llave Estrella 183.
A1 26679 26-30 Junio

CARDENAS 31, altos, $50. Moderna, decorada, compuesta de sala, saleta, 3 cuartos, comedor fondo, lujoso baño, cuarto y servicio de criados.
A1 26723 26 Jun 29

A-2. Vedado y Príncipe.

OFRECEMOS EN EL VEDADO
CASA REGIA
Calle 15 entre 4 y 6
Suntuosa residencia propia para Legación, en $180.00
THE TRUSH COMPANY OF CUBA
Informes en el
Departamento de Bienes
Obispo 53. M-6917
A2 26620 26-2 Julio

27 No. 337
entre A y Paseo alquilo hermosos bajos con sala, comedor, tres cuartos, baño intercalado, cuarto y servicio de criados. Garage. Informan: A-2418.
A2 26678 26-1 Julio

29 ENTRE B Y C
Alquilo hermosos bajos con sala, comedor, tres cuartos, baño intercalado cuarto y servicio de criados. Garage. Informan A-2418.
A2 26677 26-1 Julio

27 No. 104
frescos altos, con sala, comedor, baño intercalado, tres cuartos, cuarto y servicio de criados. Gran terraza al frente. Informan A-2418.
A2 26676 26-1 Julio

ESPACIOSOS ALTOS
Vedado. Calle 2 No. 3, alquilo los altos muy ventilados portal, corrido, (costados y frente) con todas comodidades modernas. Precio muy módico. Llaves en el bajo. Informes señor Manteca Cuba 76.
A2 26670 26-4 Julio

SE ALQUILAN los frescos y cómodos altos de la casa D, número 215 entre 21 y 23, compuestos de sala, comedor, 5 habitaciones, baño intercalado, cocina, pantry cuartos y servicios de criados, garage. Informan: F-3286.
A2 26683 26-29 Junio

VEDADO. Alquilo magníficas casas altas y bajas, cuatro y seis habitaciones y demás comodidades, también casa dos plantas con dormitorios, baño en los altos, sala, recibidor, comedor, los bajos. Once entre L y M; frente al Malecón. Informes altos de la bodega.
A2 26684 26-28 Junio

PISO alto rebajado a $75. Calle 27 No. 425 entre 4 y 6, Vedado, cuatro cuartos, baño intercalado, porch, garage, etc. La llave en los bajos. Informan Fomento y Fabricación. M-7245.
A2 26515 25-1 Julio

CALZADA y Dos. Vedado. Edificio Martí, se alquilan departamentos en el primero y segundo piso por la Calzada y por la calle Dos, espaciosos y ventilados con todas comodidades. Precio muy módico. Para verlos de 9 a 12 en la misma. Informs Sr. Manteca, Cuba 76.
A2 26666 26-4 Julio

VEDADO. Se alquilan los altos de 17 núm. 179 esquina a J, recibidor, sala, portal o terraza, 6 cuartos, más dos en la azotea, 2 baños de colores, comedor al fondo, cocina, cuarto y servicios de criada. La llave en la misma. Informan Mercaderes 40 teléfono A-6164.
A2 26599 26-29 Junio

SE ALQUILAN

CALLE 19, No. 252, entre E y F.
Sala, recibidor, comedor, cinco cuartos baño completo, cuarto y servicio de criados. $65.00.

CALLE 4, No. 180 entre 19 y 21
Sala, comedor, cinco cuartos, baño completo, cuarto y servicio de criados. Tiene garage. $70.00.

INFORMAN
F-2171 y M-9871
A2 C6394 26 Jun 29

ALQUILERES

VEDADO. Se alquilan bajos de I. 39, casi esquina 17, jardín, portal, sala, comedor, cuatro cuartos, dos baños, cocina, cuarto y servicio criada. Informan: Mercaderes, 40. Teléfono A-6164.
A2 26598 26-29 Junio

SE ALQUILA Vedado calle I número 6, casi esquina a Calzada, portal, sala, comedor, dos cuartos, cocina y servicios. La llave en la misma. Informan A-1689.
A2 26358 26 Jun 27

A-3. Cerro y Palatino.

PARA CLUB Social, Clínica o fines análogos, se alquila gran casa Cerro 438 esquina Consejero Arango. Véase de 2 a 6 tarde.
A3 26642 26-30 Junio

A-4. Marianao y sus Repartos

MARIANAO, ALTURAS
REPARTO COLUMBIA
Se alquila casa Mendoza 54 a media cuadra tranvía Vedado, Marianao y una cuadra Calzada Columbia, cerca colegios Belén y Candler, jardín, portal, sala, saleta, tres cuartos, baño, cocina, servicio criada, garage, patio, y agua caliente. Llave en la esquina. Informes Mercaderes 40 teléfono A-6164.
A4 26600 26-29 Junio

PEQUEÑAS Residencias en Miramar, frente a las Ursulinas; tres y cuatro habitaciones, garage, dos cuartos de criados. Lujo y confort. Informan: Teléfono FO-1423.
A-4 26692 26-28 junio

AMPLIACION ALMENDARES
GANGA solo por 3 días. Chalet 2 plantas ,acabado de construir, listo para vivirlo en seguida. Compuesto los bajos de jardín, portal, sala, comedor cocina Pantry, garage y servicios, Altos tres cuartos, baño y terraza. Precio regalado $6.500 con facilidades. Vale el doble. Informes y llaves Fuentes 49 esquina a Línea, Playa. Teléfono FO-2188.

A-5. J. del Monte y Víbora

PROPIA PARA SANATORIO
O larga familia, alquilo en la parte más alto, reparto Víbora Park, el palacio Godoy, compuesto de dos plantas, cuatro baños de familia, y garage, situados en el centro de una manzana de terreno cercado con árboles frutales. Informes Telf: I-2840.
A5 26682 26-28 Junio

MODERNOS Y VENTILADOS ALTOS CERCA DE TODO a $25 y $30
Calzada Jesús del Monte 137-A casi frente Quinta Dependientes. Alquilo dos pisos altos con sala, recibidor, comedor al fondo, tres cuartos, baño intercalado completo, cocina gas, calentador, doble servicio. Agua abundante. Informes en la misma segundo piso.
A5 26661 26-4 Julio

SE ALQUILA moderna casa San Mariano 28 entre San Lázaro y San Anastasio con cinco habitaciones y demás comodidades. U-8679.
A5 26681 26-29 Junio

ALQUILO chalet dos plantas todo decorado, Juan Bruno Zayas, 8 entre Milagros y Libertad. Informan teléfono X-1287.
A5 26643 26-2 Julio

A-6. Concha y Luyanó

SE ALQUILAN los modernos y frescos altos, Concha esquina a Reforma compuestos de sala, saleta, tres habitaciones, comedor al fondo, baño intercalado y demás servicios, $30.00 Informan M-3307. La llave «Fonda».
A6 26720 26 Jul 4

A-7. Sto. Suárez y Mendoza.

SAN BERNARDINO 24 entre Serrano y Durege, a dos cuadras del tranvía de Santos Suárez, casitas con luz moderna a $14, 15 y 16 en la misma informan.
A7 26597 26-29 Junio

B-1. Casas-Apartamentos.

EDIFICIO
"GOVEA"
CALLE 13 ENTRE 18 y 20
VEDADO

En este moderno y confortable edificio se han rebajado extraordinariamente los alquileres de acuerdo con la situación. En él encontrarán las familias toda clase de comodidades.

Todos los apartamentos tienen cocina y baño privado y hay servicio de luz, teléfono y elevador toda la noche.

Si desea vivir con economía y confort, visite esta casa.

Apartamentos desde 12 pesos.
B1 26699 26 Jul 4

APARTAMENTOS
Desde $27
Edificio Balaguer
Animas número 1 entre Zulueta y Monserrate
Palacio Díaz Blanco
Belascoaín 120 entre Clavel y Antonio Díaz
CONSERJE Y SERVICIO ESMERADO EN AMBOS EDIFICIOS
THE TRUSH COMPANY OF CUBA
Informes en el
Departamento de Bienes
Obispo 53. M-6917
B1 26621 26-2 Julio

ALQUILERES

B-2. Locales y Naves.

ALQUILO una nave, Peñalver 110, entre Subirana y Franco, propia para industria o depósito, está ventilada, nueva todo el interior, precio, 25 pesos.
B2 26552 25-30 Junio

A Precios Módicos
Ofrecemos los siguientes locales:
Aguiar 71
Bajos, entre Obispo y Obrapía, propio para oficina de banco, compañía de vapores o agencia de seguros, con servicio de limpieza, renta mensual, 250 pesos.
Animas 1
Bajos, frente a la plaza del Polvorín, en 50 pesos
THE TRUSH COMPANY OF CUBA
Informes en el
Departamento de Bienes
Obispo 53. M-6917
B2 26619 26-2 Julio

CASI FRENTE QUINTA DEPENDIENTE. PARA COMERCIO EN GENERAL O INDUSTRIAS
Precio sumamente módico. Calzada de Jesús del Monte 137-A, alquilo la planta baja de esta moderna casa, gran cocina y dobles servicios, pisos de granito. Informes en el segundo piso.
B2 26668 24-4 Julio

PRADO, 55
Se alquila este local, propio para cualquier clase de negocio. Llaves e informes. Sr. Manteca, Cuba 76.
B2 26667 26-4 Julio

PROPIO PARA ALMACEN DE TABACOS O INDUSTRIAS
Alquilo la espléndida casa Consulado 91-93, propia para almacén o industrias que necesiten gran local, con espléndido patio cubierto con lucernario. Los altos con departamentos corridos a los cuatro vientos. Precio muy módico. Llave Prado 90 por Animas. Informes señor Manteca. Cuba 76.
B2 26663 26-4 Julio

PARA COMERCIO
Alquilo local para comercio, en el Edificio Martí, Calzada y Dos, por la calle Dos, (Vedado) donde hay establecidos otros comercios, precio reajustado. Para verlos de 9 a 12 en la misma. Informes Sr. Manteca, Cuba 76.
B2 26662 26-4 Julio

OBISPO 121 altos. Amplia sala con dos balcones a la calle propia para profesional, comisionista o negocio análogo. Casa particular.
B2 26690 26 Jul 1

B-4. Habitaciones

EN AMISTAD 38, altos, se alquila una habitación muy ventilada, propia para matrimonio o dos jóvenes, con toda asistencia, precio de situación.
B4 26554 25-29 Junio

INDUSTRIA 53
primer piso. M-8906 para hombres solos alquilo una habitación barata, clara, ventilada, con asistencia y agua corriente, baño moderno con agua caliente.
B4 26650 26-30 Junio

OCASION, hermosa habitación amueblada, baño intercalado anexo, luz, limpieza, teléfono, inmejorable comida. Precios increíbles. Casa moderna y fresca, Vénanla, Neptuno 191 altos, entre Gervasio y Belascoaín.
B4 26672 26-29 Junio

SE SOLICITAN

S-3. Manejadoras.

EN A y Calzada, se solicita manejadora de color del país que sepa ser manejadora para una niña de tres años. F-1691 F-6431.
S3 26592 26-29 Junio

SE SOLICITA una manejadora que sepa lavar y planchar, a de tener referencias. Calle 2 entre Calzada y Quinta, altos.
S3 26687 26 Jun 28

S-12. Solicitudes Varia

SOLICITAMOS señoras y señoritas solas, que deseen tener casa moral donde poder estar por poco dinero, por 50 centavos damos casa, desayuno, almuerzo, comida, ropa limpia de cama y colocación si la desea. Para más informes Gervasio 126, bajos, entre San José y San Rafael.
S12 26691 26 Jul 1

SE OFRECEN

O-1. Criadas y Criados

SE DESEA colocar una señora española, de mediana edad, para criada de mano. Lleva tiempo en el país. Tiene referencias, Teléfono A-4266.
O1 26724 26 Jun 28

SE DESEA colocar una joven española para criada de manos o manejadora, tiene recomendaciones; para informes, llame al Telf: F-6198.
O1 26671 26-29 Junio

SE COLOCA joven española para cuartos, sabe zurcir bien o para cuartos siendo poca familia. Tiene buenas referencias de familia conocida. Teléf U-7043.
O1 26689 26 Jun 28

SE DESEA colocar una joven española para criada de manos, tiene referencias de las casas donde a trabajado. Informan teléfono F-1244.
O1 26693 26 Jun 28

SE OFRECE una joven española para criada de manos, no le importa cocinar si es corta familia. Tiene referencias.—Teléfono M-6795.
O1 26698 26 Jun 28

UN JOVEN japonés, desea colocarse de criado de mano, habla bien el Castellano. Muy práctico de su servicio. Tiene referencia donde ha trabajado. Informan teléfono A-9814. Preguntar por Vicente.
O1 26704 26 Jun 29

SE DESEA colocar una joven para criada de manos o de cuartos, sabe algo de costura, no le importa ir al campo, sabe bien su obligación. Tiene buenas referencias. Teléfono F-6442.
O1 26707 26 Jun 28

JOVEN ESPAÑOL, buen criado de mano, habituado al trabajo fino, desea colocarse, sirve a la mesa, no le importa fregar máquinas. No tiene pretensiones. Tiene buenas referencias. Informan U-4239.
O1 26726 26 Jun 28

SE OFRECEN

SE DESEA colocar una muchacha española de criada de cuartos o de manos .Informan Telf: U-6102.
O1 26505 25-29 Junio

SE DESEA colocar una muchacha española para corta familia, para coi cinar y limpiar o manejadora. Tiene referencias, Teléfono X-2639.
O1 26708 26 Jun 28

O-2. Cocineras y Cocineros

SE DESEA colocar una señora española de cocinera, cocina criolla y española, entiende algo de americana, es repostera. Informes Telf. A-2589.
O2 26464 26-28 Junio

DESEA colocarse una española de mediana edad para cocinar y limpiar para corta familia, cocina a la española y a la criolla, Telf: U-2731.
O2 26595 26-28 Junio

UNA BUENA cocinera jamaiquina, limpia, tranquila, formal en su oficio, excelentes dulces, sabe cocinar un poco a la criolla, con familia cubana o americana, tiene referencias, pregunte por Eugenia, teléfono M-4178.
O2 26594 26-29 Junio

SE OFRECE experto cocinero y repostero español o casa particular, diez años de éxito, buen carácter y buenas referencias. Informan teléfono A-6384.
O2 26629 26-28 Junio

O-6. Choferes

SE OFRECE chauffeur español joven, buenas referencias. F-3490, Pancho.
O6 26653 26-29 Junio

CHAUFFEUR mecánico, joven japonés desea colocarse en casa particular. Tiene inmejorables recomendaciones. Informes, A7814.
O6 26700 26 Jun 28

SE DESEA colocar un chofer español, soltero, antiguo chofer del Colegio Belén. Informan Teléfono FO-1911. Pregunten por Ramón.
O6 26636 26 Jun 29

SE COMPRAN

C-3. Fincas Rústicas.

COMPRO una finca de 3 a 5 caballerías. También compro una propiedad de 20.000 pesos y doy en pago un negocio que deja verdad 25 pesos diarios. Lleva establecido 117 años en la Calzada del Monte, pegado a Cuatro Caminos, también admito socio que tenga contabilidad. Informes Monte 174. García, de 11 a 1, panadería «La Rosa».
C3 26715-19 26 Jun 29

C-6. Maquinarias.

COMPRO bomba gasolina forma botellón. Pago inmediato. Informes al I-6655, pregunten Felipe.
C6 26697 26 Jun 29

C-12. Objetos Varios

COMPRO ROPA, zapatos uso, máquinas coser, escribir, mamparas divisiones. Baules maletas. Muebles todas clases, pesas. Lámparas muestrarios, loza, neveras, casas completas. Pago bien.—A-6004.
C12 26716 26 Jun 30

LOSAS DE SAN MIGUEL
Se compran losas de San Miguel LEGITIMAS. Dirigirse al Sr. Oscar del Valle, Edificio la Metropolitana No. 819. O-Reilly y Aguacate.
C-12 26727 26-1o. julio

SE VENDEN

V-1. Casas.

VENDO o permuto 22 casitas en la Calzada de Luyanó. Rentan 335 pesos y una gran esquina en $22,000 rentando 225 pesos, en Tamarindo, Víbora. No deje de verme, que podemos hacer negocio. Informes, Monte 174. García, de 11 a 1, en la panadería «La Rosa».
V1 26718 26 Jun 29

PLAYA VENDO o cambio por propiedades o valores casa dos plantas, madera, siete cuartos. Playa Habana Privada Baracoa tres cuarto hora Ciudad, facilidades de pago, agua corriente. Puig X-1302 o en la misma.
V1 26710 26 Jun 29

V-3. Fincas Rústicas

VENDO media caballería de tierra de primera, situada entre Arroyo Arenas y la Lisa, sellada de árboles frutales. Precio $8.500. Dueño Teléfonos FO-2188 y M-7730.
V3 26696 26 Jun 29

V-4 Establecimientos

VAQUERIA se vende. A diez minutos de la Habana, produce 250 litros repartidos con dos carros, buen establo y trasiego, poca renta cría de cochinos y gallinas, Informan teléfono FO-7015. Fernández.
V4 26711 26 Jul 6

V-5. Muebles y Prendas.

POR TENER que embarcarme, vendo todos los muebles, San Ignacio 9 y medio altos, junto a O-Reilly.
V5 26673 26-29 Junio

SE VENDE por embarcar magnífico juego comedor, teléfono F-5899.
V5 26675 26-29 Junio

V-7. Automóviles y Accesorios

¡GOMAS!
GARANTIZADAS

29x440	6 90
29x450	8.40
29x500	11.90
31x525	13.50
32x600	16.35
33x600	16.90

Otras medidas igual proporción
Havana Tire Co.
San Lázaro 240, esq. a Campanario
V7 26581 26-1 Julio

SE VENDEN

V-10. Cajas Registradoras

VENDO contadora «National» dos gavetas, marca 37,99, con cinta, tecla de pagos, Mesa carambolas 4x8, semi-nueva, con todo equipo completo. Obrapía 99. Muñiz.
V10 26703 26 Jul 1

V-12. Objetos Varios.

GANGA CAFETEROS. Vendo armatostes de vitrolite, moderno, de cantina, contadora, vidrieras, mesas, sillas, todo casi regalado. Urge venta. Informan Monte frente al Mercado Unico. Rastro.
V12 26725 26 Jun 28

DINERO E HIPOTECAS

DOY DINERO rápidamente sobre muebles; radios; panteones; automóviles y cosas. Con mucha reserva. Teléfono 1-3167.
Z 26701 26 Jun 29

PARA EL HOGAR

PH-6. De Interés para el Hogar

COCINE CON
CARBON VEGETAL
No produce humo ni hollín
No requiere campana ni chimenea.
SACOS TAMAÑO AZUCAR $1.60
En bodegas, cartuchos de 5 y 10 centavos
PELLEYA
(Marca Registrada)
M-9935
EDIFICIO BACARDI
26917 26-1 Julio

ENSEÑANZA

E-1. Academias.

ESCUELA automovilista de la Habana «Kelly». Hágase independiente y aprenda a manejar y a conocer el mecanismo del automóvil moderno, clases día y noche, máquina cerrada y abierta para damas. Visite nuestra sala de enseñanza. San Lázaro número 368. Teléfono U-1455.
E1 26706 26 Jun 28

E-5. Profesores.

PROFESORA taquigrafía Pitman, inglés, francés, español. Método especial enseño inglés y taquigrafía al mismo tiempo, señoritas que tengan nociones del idioma. Dos asignaturas, $8. Señora M. R., Clasificados DIARIO DE LA MARINA.
E5 26623 26-28 Junio

I. DE INTERES GENERAL

EXTRAVIO. Un perro de Caza Fuente, color blanco y carmelita, su nombre "Dik". Correo 14, Víbora. La persona que lo entregue, será gratificado.
I 26728 26 Jun 29

OFICIAL

REPUBLICA DE CUBA. — SECRETARIA DE OBRAS PUBLICAS. — SECCION DE PERSONAL, CONTRATOS, BIENES Y SUMINISTROS.—COMISION LOCAL PERMANENTE DE SUBASTAS.—OFICIAL.—ANUNCIO.— Habana, 8 de junio de 1931.

Hasta las 9.30 a. m. del día 28 de julio de 1931, se recibirán en el local de Subastas de esta Sección, en la Secretaría de Obras Públicas, sita en Sol y Aguiar, y en las Jefaturas de los Distritos Provinciales, Proposiciones en Pliegos cerrados para la Subasta General para el Suministro de «Material Asfaltico», durante el Año Fiscal de 1931 a 1932, con destino a esta Secretaría. En esta Sección, el Secretario de la Comisión y en las Jefaturas de los Distritos Provinciales, facilitarán los Pliegos de Condiciones Modelo de Proposición y demás detalles a los que los soliciten. —ESTEBAN DUQUE ESTRADA. — INGENIERO JEFE. — PRESIDENTE DE LA COMISION LOCAL PERMANENTE DE SUBASTAS.

Ad. No. G-5540SA

Servicio Popular
de la famosa FLOTA DE LUJO
de la LÍNEA WARD

NUEVA YORK
Y
MEXICO

Servicio expreso entre la Habana y Nueva York con grandes transatlánticos modernos y servicio regular a México por medio de excelentes vapores. Juegos de cubierta, suculenta cocina y todas las comodidades modernas.

Fechas de Salida
HABANA a PROGRESO y VERACRUZ

BUQUES	SALIDA DE LA HABANA	LLEGADA Á PROGRESO	LLEGADA Á VERACRUZ
SIBONEY	Junio 30	Julio 1	Julio 2
ORIZABA	Julio 7	Julio 8	Julio 9
MORRO CASTLE	Julio 14	Julio 15	Julio 16
ORIZABA	Julio 21	Julio 22	Julio 23
MORRO CASTLE	Julio 28	Julio 29	Julio 30

Precio mínimo del pasaje de la HABANA á
PROGRESO $76 ida—$145 ida y vuelta
VERACRUZ $71 ida—$135 ida y vuelta
MEXICO, D. F. $81.30 ida—$150 ida y vuelta

HABANA A NUEVA YORK

BUQUES	SALIDA DE LA HABANA	LLEGADA Á NUEVA YORK
ORIENTE	Julio 2	Julio 5
MORRO CASTLE	Julio 4	Julio 7
SIBONEY	Julio 9	Julio 12
ORIZABA	Julio 11	Julio 14
ORIENTE	Julio 14	Julio 17

Precio mínimo del pasaje de la HABANA á
NUEVA YORK $85 ida—$130 ida y vuelta

Para comprar o reservar pasajes u obtener informes completos, dirigirse al Departamento de Pasajeros, Teléfonos A-6154 y M-7776
EDIFICIO CENTRO ASTURIANO en la Habana
WARD LINE

Compañía del Pacífico
(THE PACIFIC STEAM NAVIGATION COMPANY)
VAPORES CORREOS INGLESES
El magnífico trasatlántico de 25 mil toneladas de desplazamiento.
"Reina del Pacífico"
Saldrá de la Habana el día 3 de Agosto.
Admitiendo pasajeros de Primera, Segunda y tercera clase, para VIGO, LA CORUÑA, GIJON, SANTANDER, LA ROCHELLE, PALLICE, PLYMOUTH y LIVERPOOL.
ESTABILIDAD, CONFORT, RAPIDEZ Y SEGURIDAD
GRANDES FIESTAS DURANTE LA TRAVESIA
Tercera clase superior con fumador, salón de conversación y de música; magnífico comedor y opción al pasajero de escoger su camarote marcándose en el billete de pasaje.
SERVICIO DE VAPORES A:
España, Francia, Inglaterra, Perú, Chile, Argentina, Uruguay, Brasil, Colombia, Venezuela, Guatemala, Costa Rica, Nicaragua. Salvador, Honduras, Ecuador y Bermudas.
PROXIMAS SALIDAS:

A EUROPA:		A CENTRO Y SUD AMERICA	
«Reina del Pacífico»	Agosto 3	«Reina del Pacífico»	Julio 2
«Orcoma»	Agosto 30	«Orcoma»	Julio 19
«Orduña»	Sept. 30		

Para informes generales reservaciones, fletes etc.
AGENTES GENERALES
DUSSAQ Co. Ltd.
PALACIO DEL CENTRO ASTURIANO
Teléfono: A-6540 y A-7218. Habana.

PANAMA PACIFIC LINE
HABANA A
NEW YORK & CALIFORNIA
PROXIMAS SALIDAS
El buque turbo eléctrico
"CALIFORNIA" 32,450 Toneladas
Saldrá el día 30 a las 6 p. m. para
SAN FRANCISCO CAL. VIA EL CANAL DE PANAMA
El buque turbo eléctrico
"PENNSYLVANIA" 33.500 Toneladas.
Saldrá el día 3 de julio a las 3 p. m. para
NEW YORK
Agentes Generales y Consignatarios
THE WEST INDIES SHIPPING & TRADING CO.
Wm. H. Smith. Presidente.
Obispo 75. Habana. Teléfono A-7322.

Suscríbase al DIARIO DE LA MARINA

FOLLETIN 21

COLECCION «PRIMAVERA»
(Novelas Escogidas)

XIX

LA PALOMA DE RUDRAY-MANOR

— por —
M. DELLY
(Traducción de ARACELE)
Segunda Edición

(De venta en la «La Moderna Poesia»)

¡Y que acoge a un pecador arrepentido como yo!—terminó con un suspiro y una mirada de reconocimiento y fe ardiente hacia el crucifijo que Josefina había puesto entre sus manos.

XVI

HACIA EL AMOR

Lord y su hija descansan junto a sus antepasados, en la sombría sepultura que cubre la sombra funeraria de los pinos. Mas lord Brawley pensaba construir en la capilla del castillo, ya católica, un mausoleo de mármol blanco para la que todos llamaban santita, la palomilla de Rudsay-Manor. Amy esperaría la resurrección a la sombra del tabernáculo en donde Jesús estaba presente.

El nuevo conde de Rudsay había tomado posesión de sus dominios, entrando a desempeñar su nuevo papel que le absorbía por completo. Debió de partir para Londres después de las exequias de lord Carlos, para arreglar ciertos negocios, y, a su vuelta, Frances y Josefina apenas le veían fuera de las horas de comer; tanto le ocupaban su mayordomo, los hombres de negocios, los terratenientes que venían a ofrecer sus respetos al nuevo dueño, y a enterarse de las condiciones que les serían hechas.

Una mañana, Josefina, después de oir misa, fuése sola hacia la playa. Frances cuidaba de la señorita Elena muy abatida después de tales acontecimientos. Por un tiempo se creyó ella que lord Brawley la echaría del castillo; pero el joven, con suma bondad, la dijo, que tendría siempre un lugar en él. También para con aquellos que habían sido cómplices más o menos inconscientes del indio, se mostró Brawley generoso. Así, consiguió que los Hilson no fuesen detenidos, considerando a Rarvari como único culpable.

Habiendo Josefina llegado a la playa sentóse en una roca. Desde allí veía el lugar en que se había desarrollado el drama, cuyo epílogo fué la muerte de Amy. En frente se veía la pequeña isla con las ruinas del monasterio de los Santos Mártires. Un hermoso sol de verano iluminaba aquellos muros, en parte recubiertos por la hiedra. La impresión de tristeza que Josefina experimentaba siempre que miraba el convento hoy no la sentía; la paloma profetizada por el joven monje mártir había librado a la raza Marcill de la maldición que pesaba sobre ella; el actual conde de Rudsay sabría reparar las faltas de sus mayores.

Había Josefina apoyado su cara en la mano, fijándose en el mar de un color verde profundo y casi en calma. Una extraña tristeza oprimía su corazón. Con todo, sus deseos se habían cumplido. Gonzaga había encontrado su nombre y familia; era rico y podría satisfacer sus instintos aristocráticos. De allí a poco, sin duda, pensaría en fundar una familia; podría en su estado actual y con sus cualidades físicas y morales, escoger a su gusto. Sería muy feliz; era de justicia, siendo tan bueno.

Josefina enjugó una lágrima. ¡Sabía por qué lloraba! ¿Cómo se había vuelto tan impresionable? Los acontecimientos la habían excitado los nervios, y debía de procurar adquirir de nuevo el equilibrio físico y moral; era preciso, a toda costa, que lograra serenarse. Por fortuna, Frances proyectaba pasar el otoño y el invierno en Roma, y quería ir con ella, a la que llamaba «mi hermana».

—¡Mi hermana! Esta palabra, dirigiéndose a Josefina, no surgía ya de los labios de Brawley. Cuidaba solícito de ella; mas notaba Josefina que algo había cambiado entre los dos.

Cuando Frances, hablando de su viaje a Roma, le dio:

—¿No nos acompañarás, Brawley?

Respondió con una sonrisa enigmática:

—Acaso, querida; mas esto no dependerá de mí, del todo.

Pensando en estas palabras, Josefina se preguntaba, si habría escogido ya durante su estancia en España, y si les diría pronto el nombre de la mujer elegida.

—¡Es de tonta llorar así!— pensó Josefina enjugándose una lágrima que se deslizaba por su mejilla.

Un ruído de pasos sobre la arena hízola volver la cabeza. Lord Brawley adelantaba, los ojos fijos en ella.

—¡Y bien, Josefina! ¿qué quiere decir esta cara tan triste? ¡Qué! ¿Lloras? No trates de ocultármelo. ¡Tus ojos están aún humedecidos! ¡Cuéntame tus penas!

Dijo, sentándose junto a ella, y tomándole la mano. Josefina trató de sonreir.

—No es nada, Gonzaga. Tengo los nervios algo agitados todavía...

—Sí, necesitas descanso. Hace poco hablé con Frances, y hemos resuelto partir la semana próxima a Kersanlic donde pasaremos el verano en la pequeña casa que acabo de dar orden de comprar a cualquier precio.

—Josefina se estremeció, mirándole entusiasmada.

—¡La comprarás, Gonzaga!

—Sí, y dotaré con ella a mi pequeña Josefina. Josefina palideció.

—Eres demasiado bueno, Gonzaga —dijo;—pero yo no me casaré.

Esta declaración hizo sonreir a Gonzaga, quien emocionado y alegre le dijo:

—¿De veras, Josefina, no te casarás?... ¿Ni conmigo?

—¿Contigo?

Sonrióse de nuevo al encontrarse con la mirada radiante de Josefina.

—¿Por qué no? Tiempo ha que nos conocemos; conoces mis defectos, y yo los tuyos que son bien pocos; nos queremos, tenemos las mismas creencias, los mismos gustos, las mismas ideas. Y después, Josefina, seríamos muy desgraciados separados el uno del otro.

Ella objetó tímidamente:

—Pero Gonzaga, piensa en nuestra diferencia de posición.

—Dime, Josefina. Si cuando carecía de nombre y de familia te hubiese solicitado para ser mi esposa, ¿que hubieras contestado?

—¡Qué sí, y sin pensarlo!—dijo.

—Entonces, hubieras aceptado a un hombre sin familia, tú que perteneces a una descendiente de los celtas. Y me objetas hoy una ilusoria diferencia de posiciones que descansa principalmente en el hecho de que los Marcill han conserv

LLOYD —NORTE ALEMAN—
NORTH GERMAN LLOYD BREMEN

Servicio Regular de la Habana:
VIGO, CORUNA, GIJON, BOULOGNE Y BREMEN
PROXIMAS SALIDAS:
Julio 4 Julio 14 Agosto 29
Vapores: "SEYDLITZ" "YORCK" "WERRA"
PARA LAS ISLAS CANARIAS:
Julio 14 Vapor: "YORCK"
MAGNIFICAS ACOMODACIONES DE TERCERA CLASE PARA LOS EMIGRANTES ESPAÑOLES
COMODIDAD ECONOMIA RAPIDEZ

A.C. FABRICIUS & Co. S. en C.
AGENTES GENERALES
Pasajes Cámara Obispo 28 A-3455 — Pasajes Tercera Amargura 1 M-8066 — Fletes Oficios 18 M-8082, M-3951

LINEA HOLANDESA AMERICANA
(HOLLAND AMERICA LINE)
El Vapor
"MAASDAM"
(De 17.000 toneladas)
Tan conocido del emigrante español saldrá de la Habana el día 12 de Julio
EN VIAJE EXTRAORDINARIO
Para los puertos de
Vigo, Coruña, Gijón, Santander, Y ROTERDAM.
El barco entero está repartido en camarotes de 2, 4, y 6 literas.
Cada pasajero va en camarote.
Excelente y abundante comida a la española, servida por camareros españoles.
Amplia cubierta de paseo y recreo con toldos.
Para informes dirigirse a:
R. Dussaq S. en C.
OFICIOS 24 y 26. — TELEFONOS A-5639 y M-6278.
HABANA

COMPAGNIE GENERALE TRANSATLANTIQUE
VAPORES CORREOS FRANCESES
Bajo contrato postal con el Gobierno Francés
TODOS LOS VAPORES DE ESTA COMPAÑIA ATRACAN A LOS MUELLES DE SAN FRANCISCO O MACHINA
PROXIMAS SALIDAS
Para VERACRUZ
«MEXIQUE» . . . . . . 27 Junio.
«ESPAGNE» . . . . . . 27 Julio.
«MEXIQUE» . . . . . . 3 Sepbre.
«ESPAGNE» . . . . . . 3 Octub.
Para CORUÑA, GIJON, SANTANDER, PLYMOUTH Y EL HAVRE
«MEXIQUE» . . . . . . 7 Julio a las 12 del día.
«ESPAGNE» . . . . . . 7 Agosto.
«MEXIQUE» . . . . . . 15 Sepbre.
«ESPAGNE» . . . . . . 15 Octbre.
SESIONES DE CINEMATOGRAFO DIARIAS EN LOS VAPORES DE ESTA COMPAÑIA SEGUN CONTRATO CON LA CASA «PATHE».
IMPORTANTE
Buena comida a la española. — Camareros y cocineros españoles
LINEA DE NEW YORK AL HAVRE, PLYMOUTH Y BURDEOS
En esta Agencia se expiden pasajes por esta línea por los lujosos y rápidos trasatlánticos franceses «Ile de France», «Paris», «France», «Lafayette» etc.
Para más informes, dirigirse a:
ERNEST GAYE
O.Reilly No. 9. Apartado 1090. Teléfono A-1476.
HABANA

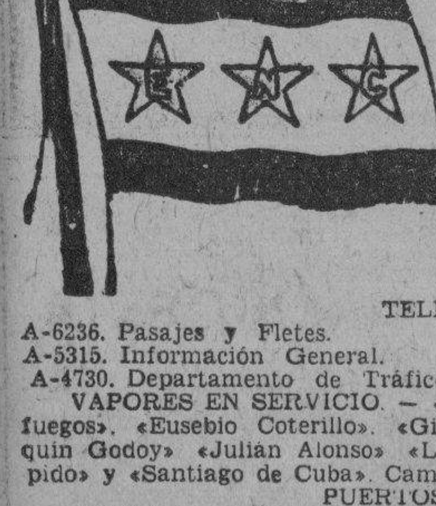

EMPRESA NAVIERA DE CUBA, S. A.
APARTADO NUMERO 1641.
Dirección Telegráfica: EMPRENAVE
Claves en uso: A. B. C. 4a y 5a Edición Western Union
SAN PEDRO NUM 6.—HABANA
Walkins and Apendix.
TELEFONOS:
A-6236. Pasajes y Fletes. A-3966. Almacén
A-5315. Información General. A-5634. Segundo Espigón de Paula
A-4730. Departamento de Tráfico. M-2860 Tercer Espigón de Paula
VAPORES EN SERVICIO. — «Presidente Machado» «Baracoa» «Cienfuegos». «Eusebio Coterillo». «Gibara». «Guantanamo» «Habana» «Joaquín Godoy» «Julián Alonso» «La Fe». «Las Villas». «Manzanillo» «Rápido» y «Santiago de Cuba». Camagüey.
PUERTOS DE ESCALA
COSTA NORTE:— Caibarién. Nuevitas. Puerto Tarafa. Manatí. (Victoria de las Tunas), Puerto Padre, Chaparra. (Holguín. Velasco y Bocas) Vita, Banes, Mayarí. Antilla. Preston. Sagua de Tánamo (Cayo Mambí) Baracoa. Guantánamo y Santiago de Cuba
COSTA SUR.—Cienfuegos. Casilda. Tunas de Zaza. Santa Cruz del Sur, Manopla. Guayabal. Manzanillo. Campechuela. Media Luna. Niquero Puerto Plata. Haití. Aux-Cayes y Port au Prince
COSTA NORTE DE VUELTA ABAJO.— Bahía Honda. Río Blanco Berracos, Puerto Esperanza. Santa Lucía (Minas de Matahambre) Río del Medio. Dimas. Arroyos de Mantua y La Fe
Jamaica, Kingston. Puerto Rico. San Juan Ponce. Mayagüez y Aguadilla. República Dominicana. Santo Domingo. San Pedro de Macorís y Ensenada de Mora y Santiago de Cuba.

Vapores Correos de la Compañía Trasatlántica Española
SERVICIOS REGULARES MENSUALES DE PASAJE CARGA Y CORRESPONDENCIA
LINEA RAPIDA PARA VERACRUZ. NEW YORK Y NORTE DE ESPAÑA
Próximas salidas
Para VERACRUZ. 48 horas de viaje.
«HABANA» . . . . 1 Jun.
«C. COLON» . . . . 2 Jul.
«HABANA» . . . . 1 Ago.
«C. COLON» . . . . 1 Sep.
Para New York. Vigo. Coruña. Gijón Santander y Bilbao.
«HABANA» . . . . 10 Jun.
«C. COLON» . . . . 10 Jul.
«HABANA» . . . . 10 Ago.
«C. COLON» . . . . 10 Sep.
LINEA PARA NEW YORK, CADIZ Y BARCELONA
Próximas salidas
«MARQUES COMILLAS» . 1 Jun. «MARQUES COMILLAS» . 1 Ago.
«MANUEL CALVO» . . 16 Jun. «MANUEL CALVO» . . 16 Ago.
«MANUEL ARNUS» . . 2 Jul. «MANUEL ARNUS» . . 1 Sep.
MAGNIFICAS CAMARAS. AMPLIOS CAMAROTES Y COMEDORES PARA PASAJEROS EN TERCERA CLASE. SERVIDOS POR CAMAREROS. EXCELENTES MENUS CON VINOS
PARA MAS INFORMES:
MANUEL OTADUY
AGENTE GENERAL.
PALACIO LONJA. TELF. A-6588 Y A-7900 APARTADO 707 HABANA

INGLES CON DISCO FONOGRAFICO MUESTRA GRATIS
Método nuevo Garantizamos por escrito que Ud hablará leerá y escribirá correctamente el inglés en poquito tiempo. 20 años de éxito. Pida informes hoy
INSTITUTO UNIVERSAL (P56) 1265 LEXINGTON AVE. NEW YORK
Sírvase enviarme sin obligación ninguna muestra gratis y completos informes:
Nombre............ Dirección............

MISCELANEA

10 CENTAVOS

5 libras de azúcar; 50 y 40, café Yauco de primera de Loma de Trinidad. Teléfono U-6559. Vapor 43 Habana.
I. 24362 11-11 Julio

PROFESIONALES

DRES. EN MEDICINA

DR. FRANCISCO J. DE VELASCO
Corazón. Pulmones. Estómago. Intestinos
DR. RUBEN DE VELASCO
Corazón. Pulmones. Enfermedades de los niños
Consultas de 12 a 2 y de 1 a 3 Días laborables. Horas especiales previo aviso
Salud 34. Telf: A-5418
Prfs. 25036 16-16 Julio

DRA. CATALINA Pozo y Gato médico Cirujano. Partos. Enfermedades de señoras y de la sangre. Anemia. Metritis. Flujos crónicos, insuficiencia grandular, esterilidad menopausia, consultas diarias de 12 a 3 p. m. Horario $1.00. Visita a domicilio $2.00 San Francisco No. 199 esquina a Novena, Lawton, teléfono: X-1015.
Prof. 22967 3-3 Julio

DR. MANUEL LOPEZ PRADES
Graduado Madrid y Habana, cuarenta años ejerciendo enfermedades de la sangre, pecho. Señoras y niños (partos) tratamiento especial curativo afecciones genitales femeninas. Consultas 9 a 11 y 1 a 5, gratis, martes y viernes. Amistad 95 altos. U-1081.
Prof. 22892 3-3 Julio

ENFERMEDADES DE SEÑORAS
Especialista. Servicio Enfermeras. Tratamientos especiales enfermedades del útero, ovarios y trompas: (flujos dolores menstruales) Neurastenia sexual. Esterilidad. Electricidad médica. Consultas, diarias: 3 a 5. San Rafael 102. Telf. U-1680.
Prof: 23976 9-9 Julio

DR. A. MARTH ARANGO
VIAS URINARIAS
y enfermedades venereas. Consulta de 4 a 6 p. m. Neptuno 230 Telf. U-4773
P. 24111 10-10 Julio

CIRUJANOS DENTISTAS

DR. VALDES MOLINA
DENTISTA, GALIANO 9 A, ALTOS Dentadura $15. Puentes $5 pieza. Empastadura $2. Limpieza $3. Consulta de 8 a 7 p. m. Se garantiza. Teléfono A-8583.
Prof. 23064 4-4 Julio

COMADRONAS

ESTRELLA Viñals comadrona facultativa, últimos procedimientos modernos, hago asistencia consultas diarias. San Rafael 152-N altos, segundo piso, casi esquina a Oquendo teléfono U-2826.
Prof. 25195 17-2 Julio

GIROS Y LETRAS

J. BALCELLS Y CIA.
S. en C., San Ignacio 33, Hacen pagos por el cable y giran letras sobre New York, Londres, París y sobre todas las Capitales de España, Isla Baleares y Canarias. Agentes de la Compañía Inglesa de Seguros Contra Incendios. «The Royal» Administración de Bienes.
12371 1 Ab. 30 Sep.

CAJAS RESERVADAS
Las tenemos en nuestra bóveda, construidas con todos los adelantos modernos y las alquilamos para guardar valores de los interesados. En esta oficina daremos todos los detalles que se deseen
N. GELATS Y COMPAÑIA
106 Aguiar 106. esq. a Amargura
G. y L. 23209 5-5 Julio

3 GRANDES PERIODICOS Por 1.60 Al mes
DIARIO DE LA MARINA INFORMACION y ORBE. Llame al A-2425

ALQUILERES

A-1. Habana.

O'REILLY 80 casi esquina a Villegas. Se alquila en $60, el principal compuesto de sala, recibidor, 4 cuartos, comedor al fondo, dos servicios, cocina de carbón y gas, hermosa galería. Llave en los bajos. Teléfono A-5269.
P.P. A1 26649 26-29 Junio

ALEJANDRO Ramírez 4 entre Jesús del Monte y Omoa, alquilo casas modernas, independientes, interiores con luz, desde $16. Sala, dos cuartos, baño, cocina, patio. Llaves la misma. Informes. M-1241.
A1 26399 24 jn 27

ALQUILO. Altos Marqués González 14, entre Zanja y Salud, sala, saleta, dos cuartos, baño completo, llave en la misma. Informes Castillo 26.
A1 26287 24-28 Junio

SAN LAZARO Y PERSEVERANCIA
Se alquila el segundo piso, sala; cuatro habitaciones, baño intercalado, comedor al fondo, cocina y servicio de criados. Informan en los bajos, carnicería. Telf. M-1807.
A1 26254 23 jul 1

ALQUILO frescos modernos altos, Monte 166, terraza, sala, saleta, cuatro habitaciones, baño intercalado, agua caliente, comedor fondo, gas, cuarto servicios criados, independiente, patio. Informan, Monte 170. A-2066
A1 26084 22 jul 2

O REILLY 40, esquina Aguiar. Modernos pisos propios para oficinas y profesionales. Precio reducido. $55. Informan en el elevador.
A1 24126 10 jul 10

MODERNOS BAJOS SALA, 4 CUARTOS $25.00
Se alquilan a 10 minutos Parque Central otros bajos con 3 y 2 cuartos a $18 y $15 casas completamente nuevas, a una cuadra de los tranvías y guaguas de la Calzada de Concha, calle de Justicia esquina Arango. Llaves bodega.
A1 26634 26-3 Julio

SE ALQUILA Jovellar 53 entre Espada y Hospital casitas de sala, comedor, 1 habitación baño y cocina, con luz a $14, $16, $18 y $20 llaves en las mismas, Telf: M-9837.
A1 26605 26-29 Junio

SE ALQUILAN Vapor 43 entre Aramburo y Hospital casitas con luz, sala, 1 habitación, baño y cocina, $10, $14 y $15 llaves en las mismas. Telf: M-9837.
A1 26604 26-29 Junio

SE ALQUILA Jovellar 34, entre Hospital y Espada casa de recibidor, sala, 4 habitaciones con 3 closets, baño, comedor, pantry y cocina, cuarto y servicio criados y cuarto azotea con lavaderos $60. Llaves en la misma. Telf: M-9837.
A1 26612 26-29 Junio

MERCED 8 entre Cuba y San Ignacio se alquilan altos y bajos sala, comedor, 3 cuartos, demás servicios. Llave bodega, San Ignacio. Informes: F-2608.
A1 26613 26-2 Julio

EN 30 PESOS se alquilan los altos independientes de Concordia 159-B entre Oquendo y Soledad 4 cuartos, agua. La llave en la misma. Teléfono A-9819.
A1 26653 26-1 Julio

SAN JOSE 7 entre Aguila y Galiano se alquila para el 1o. Segundo piso sala, saleta, tres cuartos, servicio, cuarto criados. Se enseña mañana y tarde.
A1 26647 26-30 Junio

ALQUILO frescos bajos Campanario entre Malecón y San Lázaro, sala, comedor, dos habitaciones acabadas de pintar, cielo raso, baño completo, tres ventanas. Informan M-1681 por San Lázaro altos.
A1 26646 26-30 Junio

EN 25 PESOS se alquila casa Subirana 38 bajos, sala, comedor, dos habitaciones, baño intercalado completo, cocina, patio. Informes Amistad 85, café. Telf: A-8524. FO-2584
A1 26576 26-4 Julio

ALQUILO casa moderna, Aguila 97, entre San Miguel y Neptuno, altos de los almacenes de Inclán. Compuesta de sala, saleta, cinco cuartos, dos baños, comedor y cocina, amplios y muy ventilados. La llave en la tienda, precio de situación.
A1 25735 10 jn 30

SE ALQUILAN San José 111 entre Oquendo y Soledad casitas de sala, comedor, 1 habitación, baño y cocina, $20 llaves en la misma teléfono: M-9857.
A1 26608 26-29 Junio

SE ALQUILA Jovellar 30 entre Espada y Hospital casas de recibidor, sala, 3 habitaciones, baño, comedor, cuarto y servicio criados $40 y $45, llaves en la misma Telf: M-9837.
A1 26607 26-29 Junio

SE ALQUILA Vapor 45 y 47 entre Espada y Hospital casas de sala, comedor, 2 habitaciones, baño y cocina $35 llaves en las mismas teléfono M-9837.
A1 26606 26-29 Junio

CASITA moderna, compuesta sala, 2 habitaciones, baño intercalado completo, calentador, cocina, patio, agua abundante, San Joaquín 1-A entre Estévez y Santa Rosa. Informan teléfono A-3372.
A1 26624 26-30 Junio

CUBA 98, ESQ. A MURALLA
Se alquila amplia casa con 3 cuartos sala, saleta, patio, cuarto y servicio de criados. Informan: Fernández y Co. Ricla 14. Telf. M-3192.
A1 26590 26-4 Julio

CONSULADO 98, piso 1o. entre Colón y Trocadero, sala, comedor, cuatro cuartos, baño completo, cuarto y servicio criados y cocina. Llaves en los bajos. Informes Habana 186, teléfono M-1541.
A1 (B) 26021 22-29 Junio

NEPTUNO 138, ENTRE LEALTAD Y ESCOBAR
Se alquila el primer piso, gran sala, saleta, tres habitaciones, comedor al fondo, baño intercalado y servicio de criados, también se alquila un departamento en la azotea, la llave en la sombrerería de los bajos. Informan San Lázaro y Perseverancia, carnicería. Telf. M-1807.
A1 26253 23 jn

SE ALQUILA Jovellar 27 entre Aramburo y Hospital casas de sala, comedor, 2 habitaciones, baño y cocina $32, $35 y $40. Llaves en la misma, Telf: M-9837.
A1 26611 26-29 Junio

SE ALQUILA Jovellar 12 entre Aramburo y Hospital segundo piso, recibidor, sala, 4 habitaciones, baño, comedor, cocina y cuarto criados $55. Llaves en la misma Teléfono M-9837.
A1 26610 26-29 Junio

SE ALQUILAN Jovellar 30 y 51 entre Espada y Hospital casitas de sala, comedor, 2 habitaciones, baño y cocina $20, $23 y $32, llaves en la misma, teléfono M-9837.
A1 26609 26-29 Junio

LEALTAD Y SITIOS
Se alquila una casa moderna bajos con sala, comedor, dos habitaciones y servicios, la llave en la misma de 2 a 5.
A1 26492 25-28 Junio

SE ALQUILAN altos de la calzada Infanta 52, letra B entre Desagüe y Benjumeda, sala, gabinete, saleta, comedor, dos cuartos, baño completo, cocina gas y azotea. Informan, U-1177.
A1 26517 25 jul 10

ALQUILAMOS en Plasencia entre Desagüe y Benjumeda, una cuadra de Infanta, modernos altos, sala, dos cuartos, baño intercalado completo comedor, cocina, patio y azotea. $28 Informan, U-1177.
A1 26518 25 jul 10

ANTON Recio 63, se alquila a precio de situación, casa compuesta de sala, saleta, cinco cuartos, patio, baño, cocina y azotea. Informan en la misma de 9 a 5. Precio de situación.
A1 26521 25 jul 1

AGUIAR número 20, altos, en $35; se alquilan muy frescos, sala, saleta, dos cuartos, cocina baño completo intercalado, la llave en la misma. Informan de 9 a 5.
A1 26520 25 jul 1

SE ALQUILA primer piso Compostela número 60, con living room, tres cuartos grandes, comedor sevillano, baño completo, cuarto criada y servicio, precio rebajado, $60, punto comercial, la llave en la misma, teléfono F-3417.
A1 26527 25 jn 30

ALQUILO dos modernos altos Infanta 102-A, esquina San Rafael, uno con sala, recibidor cuatro cuartos, baño intercalado, comedor, cuarto servicio criados, otro dos cuartos, baño completo, sala, comedor, muy frescos. Llaves, Isidoro, encargado. Informes F-6581.
A1 26466 25-28 Junio

ALQUILO los modernos y frescos bajos de Amargura 88, con sala, recibidor, tres habitaciones, doble servicio, propia para profesional u oficina. Informan en los altos. Teléfono M-8994.
A1 26565 25 jn 29

EDIFICIO Marta, Consulado 7, casi Prado, se alquila lujoso piso alto, con todo confort, al estilo americano. Precio razonable. Hay elevador permanente. Informes el portero.
A1 26435 25-2 Julio

ALQUILO en $30, los bajos de San Nicolás 15, sala, comedor, tres habitaciones, patio y servicios. La llave en el alto, Informes, Obispo 16.
A1 26437 25-2 Julio

ALQUILO en $30, $40 y $50 altos y bajos en San Rafael 143, 153 y 165 entre Lucena y Marqués González; Marqués González 6 entre San Rafael y San José y Zanja 108 esquina Oquendo, con sala, comedor, tres o cuatro cuartos y servicios. Las llaves en la misma. Informes Obispo 16
A1 26447 25-2 Julio

ALQUILO en $45 altos de Peña Pobre 7 entre Habana y Aguiar, sala comedor, tres cuartos y baño, cuarto y servicios de criados. La llave en la bodega. Informes, Obispo 16.
A1 26439 25-2 Julio

ALQUILO en $33, altos modernos en Salud 152 entre Oquendo y Marqués González, sala, recibidor, tres cuartos, comedor, baño completo. La llave en la bodega. Informes Obispo 16.
A1 26438 25-2 Julio

ALQUILO en $43 altos de Lealtad 81 entre Concordia y Virtudes, sala, comedor, tres cuartos, baño. La llave en la bodega esquina Concordia. Informes Obispo 16.
A1 26441 25-2 Julio

ALQUILO en $45 altos de Consulado 14 entre Prado y Genios, recibidor sala, tres cuartos, comedor, baño completo, cuarto y servicio de criados. La llave enfrente. Informes Obispo 16.
A1 26440 25-2 Julio

MALECON 27 altos entre Industria y Crespo con sala, saleta, comedor, 4 habitaciones, cuarto de criada y demás comodidades. Informan FO-2980, A-2736.
A1 26414 25-30 Junio

NEPTUNO 142
En $55, se alquila, entre Lealtad y Escobar, el primer piso, fabricación moderna, acabada de pintar, compuesto de sala, cuatro habitaciones, baño intercalado, comedor, cocina, agua abundante, llave en los bajos. Informan, teléfono A-4648.
A1 26509 25 jn 29

SE ALQUILAN las casas Campanario 167 y 169, las llaves en la bodega de Sitios. Informes, teléfono A-6490, de 12 a 3 y de 8 a 10 p. m., precio, a $25.
A1 26553 25 jn 30

BARATISIMOS altos, Oquendo 30, entre Zanja y Salud, son nuevos, sala, tres cuartos, baño intercalado y baño criados, cocina gas. Llave e informes, allí mismo.
A1 26547 25 jn 30

SANTA CLARA 29, altos, entre San Ignacio e Inquisidor: 3 habitaciones, agua fría y caliente y cuarto y servicios de criados. Informan teléfono A-1051. Llaves en los bajos.
A1 26458 25-5 Julio

SE ALQUILAN los hermosos bajos de la casa San Lázaro 327. Informan teléfono A-1752.
A1 24584 13-28 Junio

LEALTAD 34 esquina preciosa casa, moderna, precio de situación $35. Informan en la misma o en el teléfono M-4282. Naves.
A1 26298 24-3 Julio

ALQUILO altos modernos sala, saleta, tres cuartos, uno con servicios, azotea, Tejadillo 54 casi esquina Aguacate. Informan la misma, M-7811
A1 26465 25-3 Julio

SAN NICOLAS 130 entre Salud y Reina. Alquilo segundo moderno, sala, saleta, cuatro habitaciones y y baño completo, cocina gas y carbón. Informes en los bajos.
A1 26426 25-1 Julio

GERVASIO 86, altos, casi esquina a Neptuno, casa moderna, sala, saleta, comedor al fondo, cinco habitaciones, baño completo y servicio de criados. Llaves: mueblería del frente y Galiano 126 esquina a Salud.
A1 26427 25-1 Julio

ALQUILO, Escobar 123, altos, sala, saleta, comedor, cuatro habitaciones, cocina gas, baño completo, agua caliente. Informan, Monte 170, teléfono A-2066.
A1 26085 22 jl 2

OQUENDO número 13-A, entre Salud y J. Peregrino. Accesoria D. Sala, cuarto, comedor, cocina y patio. Informan La Moda, Galiano y Neptuno, A-4454.
A1 26429 25-30 Junio

ALQUILO altos y bajos de Animas 113 con sala, saleta, comedor, seis cuartos, dos baños intercalados, pantry, cocina, cada planta, bajos con garage. Informan A-9302.
A1 26428 25-28 Junio

VILLEGAS 109, casi esquina Muralla gran piso modernista, 5 habitaciones, sala, recibidor, buenos servicios, 60 pesos, gran local 500 metros, 130 pesos. Informan Muralla No. 103.
A1 26411 25-3 Julio

ARAMBURO 52 entre San José, Zanja dos pisos 3 habitaciones, sala, recibidor, acera brisa, 35 pesos, 52 5 habitaciones gran salón comercio 45 pesos. F-5506.
A1 26412 25-3 Julio

LEALTAD 12 primer piso, brisa, moderno, sala, comedor, tres cuartos, baño primera sin estrenar, cocina, cuarto criado con baño, rebajado 45 pesos. I-7112.
A1 26416 25-29 Junio

SAN MIGUEL 296, media cuadra de Infanta, sala, comedor, tres habitaciones, baño familia completo, agua caliente y servicios de criados. Precio $36. Informan FO-2129.
A1 26486 25-1 Julio

ESCOBAR 84 entre Concordia y Neptuno: moderna y fresca, sala, recibidor, cuatro habitaciones familia y una criados, comedor y servicios sanitarios completos. Informan teléfono FO-2129.
A1 26487 25-1 Julio

REFUGIO 41 primer piso alto, sala, saleta, 4 cuartos, doble servicio. La llave en la bodega.
A1 26477 25-28 Junio

LAGUNAS 38 bajos, sala, comedor, tres cuartos. La llave en la bodega.
A1 26478 25-28 Junio

NEPTUNO Y MANRIQUE
Se alquila el piso primero, acabado de decorar, sala, comedor, cinco habitaciones, dos baños y hall, teléfono F-5120.
A1 26498 25-28 Junio

REBAJADA y limpia Concordia 154 entre Soledad y Oquendo, altos y bajos, claros, siempre agua, independientes. Llaves bodega Oquendo. Informes A-5650.
A1 26495 25-28 Junio

SE ALQUILAN bajos Escobar 70, sala, comedor, dos cuartos, baño intercalado, cocina de gas. La llave en el tercer piso. Informan A-1689.
A1 26357 24-27 Junio

SE ALQUILAN los bajos de la casa de Malecón 54 entre Galiano y San Nicolás, compuestos de sala, comedor seis habitaciones, baño y servicio de criados. Informa Ramón Planiol Desagüe 62 teléfono U-4985.
A1 26351 24-4 Julio

SE ALQUILA un piso alto en Zulueta 38 entre Monte y Dragones, compuesto de sala, saleta, cuatro habitaciones, baño intercalado, comedor al fondo, cuarto y servicio de criados. Informa R. Planiol, Desagüe 62, teléfono U-4985.
A1 26352 24-4 Julio

ALQUILO pisito muy lindo en lo más céntrico de la ciudad, Villegas 30, sala, comedor, 3 habitaciones, cuarto baño intercalado, cocina al fondo. 50 pesos mensuales. Se exigen referencias. Informes: Vidriera tabacos enfrente.
A1 26347 24-29 Junio

ANIMAS y Hospital altos sala, antesala, comedor, cinco habitaciones, dos baños, garage, 60 pesos, sin garage 50 pesos.
A1 26269 24-28 Junio

SE ALQUILA Infanta 43 D, altos, compuesta de sala, comedor, gabinete, terraza, 4 habitaciones, baño completo intercalado, cocina y servicio de criados. Informes, Luis González, Telf. U-1157.
A1 25955 22 jn 28

ALQUILO a precios de situación los altos y bajos de la casa acabada de fabricar San José 152; tienen sala, saleta, tres habitaciones, cuarto criada.
A1 26325 24-30 Junio

ALQUILO propio para persona de gusto en precio de situación el primer piso alto de la casa Belascoaín 95; tiene tres habitaciones, sala, saleta, gabinete, cuarto criado.
A1 26324 24-30 Junio

ALQUILO tercer piso Belascoaín esquina San Miguel, altos peletería La Noble Habana, sala, comedor, 4 habitaciones, acabado fabricar es propio para familia de gusto. Lo más vistoso, baratísimo.
A1 26333 24-30 Junio

CASITA. Se alquila San Nicolás 181 frente a Reunión con sala, y tres cuartos, no tiene altos. Informa la bodega de enfrente.
A1 26338 24-28 Junio

REBAJADOS $25, a dos cuadras de Infanta, Nueva Nº 14 modernos y bonitos altos y bajos. F-2664.
A1 26166 23-30 Junio

NEPTUNO 336 altos entre Infanta, Basarrate, sala, recibidor corrido, cuatro cuartos, baño completo, sala, cocina, servicio. Llave bajos. Informes Habana 186 altos. Telfs. M-1541 F-1795.
A1 26029 22-27 Junio

NEPTUNO Y AGUILA
Moderno edificio, alquilo piso fresquísimo, sala, dos habitaciones, comedor, baño intercalado, cocina. Igual para oficinas que para familia. Verlo de 2 a 6. Informan: Barra planta baja. M-8049 M-5740.
A1 26301 24-29 Junio

PICOTA 43 se alquila en 25 pesos, con sala, saleta y tres cuartos. Informa en la misma de 9 a 11 y de 2 a 4.
A1 26317 24-27 Junio

AYESTERAN No. 1 y 1-A, dos primeros pisos con sala, cuatro cuartos, comedor, baño intercalado, cocina, baño y servicio criados, hall, todo moderno. Informan Malecón 46, teléfono M-6603 llaves en la vidriera tabacos del café.
A1 26302 24-4 Julio

GANGA. En la casa Lealtad 153, en los bajos le informarán de unos altos que se alquilan en 70 pesos en esa cuadra, con sala, antesala, ocho cuartos, baño completo intercalado, pisos mosaicos, fresca y lujosa, es entre Reina y Salud, frescos con sala, antesala, ocho cuartos, baño completo intercalado, piso mosaico y lujosa y cómoda escalera.
A1 26336 24-1 Julio

ALQUILO los cómodos altos de San Francisco 5, entre Vapor y Jovellar. Son baratos y tienen cuatro habitaciones, sala, saleta; llaves bodega Jovellar, Recarey.
A1 26326 24-30 Junio

SE ALQUILAN los bajos de la casa Chávez 27-A, casi esquina Reina, sala, saleta, dos cuartos, baño con bañadera, punto muy céntrico. Neptuno 218. U-3915.
A1 26321 24-27 Junio

Casas de Balcells

CASTILLO 19. Amplio local, propio para industria o comercio. Próximo a la Calzada del Monte. $75.

COMPOSTELA 20. Se alquilan los altos con sala, comedor, 3|4, y servicios, $40.

COMPOSTELA 57. Inmediato a la calle Obispo, se alquila este local, propio para establecimiento.

INDIO 36. Se alquila la planta alta, con sala, tres cuartos y servicios en $28.

INFANTA 42 A. Inmediata a la calle Estévez, se alquila esta amplia casa con sala, comedor y servicios, en $35.

LAGUNAS 111. Se alquila la planta alta con sala, comedor y tres cuartos, en $38.

MONTE 473. Se alquilan los dos pisos de la planta alta, juntos o separadamente y un local grande en los bajos, todo apropiado para club, clínica, etc.

OBRAPIA 91. Casa de tres plantas, preparada para casa de huéspedes, se alquila en $200.

OBRAPIA 93. Local apropiado para garage, almacén o industria, en $90.

OBRAPIA 95. Se alquila la planta alta con sala, comedor, seis cuartos y uno alto, en $55.

PRADO 96. En la acera de la sombra, se alquilan los dos pisos altos, cada uno con tres cuartos dormitorios, sala, saleta, recibidor, despacho, comedor, baño intercalado, cocina de gas, despensa, cuarto y servicio para criados, en $140 el primer piso y $120 el segundo.

PROGRESO 15. Primer piso alto con sala, saleta, comedor, cuatro cuartos y baño intercalado, en $55.

ROMAY entre Monte y Omoa, se alquilan varias casas del 30 al 40, con sala, comedor, tres cuartos y servicios, en $26.

SAN JOSE 113 A. Esquina a Aramburo, se alquilan en $23 los altos de esta casa.

SAN LAZARO 309. Se alquilan los altos y los bajos de esta casa, con sala, comedor y dos cuartos, en $36 y $34, respectivamente.

SOLEDAD 36 entre Salud y Jesús Peregrino, se alquilan varias casas con sala, comedor y tres cuartos, en $31. En la misma manzana otras de $28 y $25.

VIVES 103. Casa con sala, comedor, tres cuartos, patio y cuarto grande al fondo, en $28.

CALLE 29 entre B y C. Se alquilan en el Vedado, estos modernos altos de Villa Dulce María, con cinco cuartos, baño intercalado, cocina de gas, etc. Con garage. $75. Sin garage. $60.

CALLE 23 número 183. Se alquila el hermoso piso bajo de esta casa, con seis cuartos, espaciosa sala y amplio comedor, habitaciones para criados y garage para dos automóviles, en $125.

GENERAL Lee número 57, en Santos Suárez. Se alquila este hermoso chalet, regiamente decorado, con todas las comodidades y garage, en $55.
TROCADERO 67. Se alquilan los altos con sala, comedor, tres cuartos, cuarto de baño, servicios y bomba para elevar el agua, en $45.

ESTRELLA 200. Casa con sala, comedor y tres cuartos, en $27.

Para informes sobre las anteriores casas dirigirse a J. BALCELLS y Cía., San Ignacio 33. A-2766
A1 C6384 20 jn 28

BERNAZA número 46, altos, 17 habitaciones y espacioso local en los bajos, se alquilan. Informan en El Vizcaíno. Monserrate número 117.
A1 26071 22 jl 2

NEPTUNO y Aramburo, hermosos altos, compuestos de sala, antesala, comedor, 8 amplias habitaciones, baño completo, servicios de criados. Informa, Goizueta. F-3937.
A1 25912 21 jn 27

SE ALQUILA Neptuno y San Francisco Nº 265, 1º piso de esquina con vista a dos calles, moderna casa a la brisa. Telf: U-6628.
A1 26124 23-1 Julio

PRECIOSOS ALTOS $50.00
Se alquilan los modernos y frescos altos de San José 124-K, esquina a Marqués González, acabados de pintar, compuestos de sala, saleta corrida, tres habitaciones, comedor, baño completo, calentador cuarto y servicio de criados. Agua abundante, llaves en los bajos, bodega. Informes: Edificio Bacardí. Apartamento 401 Francisco Torres. Telf: A-7830.
A1 23731-24566-25533 13-29 Junio

SE ALQUILA. Estrella 73, altos y bajos, casi esquina a San Nicolás, compuesta de sala, saleta, tres habitaciones, comedor, baño completo, cuarto de criados y servicio de criados. Informa, Luis González, teléfono U-1157.
A1 25958 22 jn 28

SE ALQUILA en Animas 177-A, bajos, entre Oquendo y Soledad, sala, comedor tres habitaciones, cocina y baño completo. Informes, Luis González. U-1157.
A1 25959 22 jn 28

MAZON 9 bajos entre Neptuno y San Miguel, sala, recibidor, 3 cuartos, baño intercalado, comedor, cocina, cuarto y servicio para criada, llave al lado. Informan FO-2259, $40.
A1 25196 17-27 Junio

ANIMAS 127: se alquila la planta baja, compuesta de sala, comedor, cinco cuartos, baño, cocina, patio y traspatio. Precio $50.00 Informan Bufete de Arellano, M-3936.
A1 25665 20-4 Julio

O-REILLY 76: se alquila el primer piso compuesto de sala, recibidor, tres cuartos, comedor, baño, cocina, servicio de criados, dos cuartos y servicio en la azotea. Precio $55.00. Informan Bufete de Arellano, M-3936.
A1 25666 20-4 Julio

ALQUILAMOS casas modernas bien situadas. Habana y Luyanó de 20. 30, 35, 40, 45, 50 pesos. Informes: Ferretería Belascoaín esquina San Rafael. U-5215.
A1 25511 19-29 Junio

LAGUNAS 2 bajos sala, comedor, 3 cuartos, cocina, baño y patio. Informes M-2863. F-3199. Llave en los altos.
A1 25357 18-28 Junio

ALQUILO Peñalver 40 entre Campanario y Manrique sala, saleta, cuatro cuartos, baño completo, buen patio, muy cómodo, todo grande. M-5274 José Fernández.
A1 25524 19-27 Junio

ALQUILO hermosa casa Factoría y Puerta Cerrada, frente Terminal, sala, dos cuartos, cerca de todo, luz. $22.00. Otra $17.00
A1 26310 24-29 Junio

CASA MODERNA
30 pesos. Infanta 18. Edificio Artigas, primer piso, dos habitaciones, sala, comedor, cocina, magnífico baño limpieza escalera y basura. Informes en la lechería.
A1 25786 20 jn 27

EN $32.00 se alquila el primer piso de Corrales 118, entre Indio y San Nicolás, sala, tres habitaciones, comedor al fondo, baño y cocina de gas. La llave en Monte y San Nicolás, sastrería El Pueblo.
A1 26265 24-29 Junio

SAN JOSE 71 bajos entre Escobar y Gervasio, en $35.00 alquilamos una casa moderna con 3 cuartos y demás servicios. La llave en la mueblería del No. 75 otros informes Neptuno 235-B U-1360.
A1 26263 24-30 Junio

SAN JOAQUIN 14½ se alquila en módico precio esta casa esquina a Zequeira, todos los tranvías por el frente.
A1 26281 24-30 Junio

ESCOBAR 42. Alquilo $45 primer piso, sala, saleta, 3 cuartos, baño intercalado, puede verse de 8 a 11 y de 1 a 5. Informes Salud 34.
A1 26277 24-4 Julio

SAN RAFAEL 41, C. en $35 cada uno se alquila un alto y un bajo, con sala, comedor, dos habitaciones y baño, la llave en la bodega. Informan F-3040.
A1 26219 23-29 Junio

MAGNIFICA casa para familia baratísima Trocadero 72½ casi esquina Galiano, primer piso y bajos para establecimiento. Llaves núm. 68½, platería Amigó. Informes Telf: F-2836.
A1 24851 15-30 Junio

MURALLA ENTRE AGUIAR Y HABANA
Se alquila en el centro comercial un segundo piso, compuesto de sala, comedor, dos habitaciones amplias, cocina de gas, baño, agua caliente y patio; muy fresco y propio para corta familia, o para comisionista. Informan: Tel: A-7858.
A1 25027 16-1 Julio

ALQUILO casas baratas. Arbol Seco núm. 65 altos y bajos, entre Santo Tomás y Benjumeda. Compuestos de sala, recibidor y 4 habitaciones. Precio $30.00 bajos y $35.00 altos. Otra casita muy ventilada en $28.00. Informes a los teléfonos U-1478 y U-3024.
A1 24125 10-30 Junio

GERVASIO 174 entre Reina y Salud, hermosos y frescos altos. Informan en los bajos.
A1 25819 21-1 Julio

SE ALQUILAN los hermosos altos de la casa Oquendo y Carlos Tercero. Informan: Telf: A-1752.
A1 24583 13-28 Junio

SE ALQUILA 2o. piso moderno fresco y barato, Edificio Ruisanchez Angeles y Estrella. Telf: A-2024 y M-9203.
A1 26184 23-27 Junio

SOLEDAD 48
alto, sala, saleta, tres habitaciones, baño intercalado, cocina de gas, precio $40. Informan F-2134.
A1 26205 23-29 Junio

POCITO 51
bajos, saleta, dos habitaciones, baño intercalado, cocina de gas, precio $30 informan F-2134.
A1 26206 23-29 Junio

CARLOS III 16, A. C.
Bajos, sala, saleta, cuatro habitaciones, baño intercalado, cocina de gas. Precio $50. Informan F-2134.
A1 26208 23-29 Junio

GERVASIO 180
Alto, sala, recibidor, seis cuartos, 2 baños, comedor al fondo, cocina de carbón, cuarto y servicio de criados. Precio $80.00 Informan F-2134.
A1 26210 23-29 Junio

VIRTUDES No. 144-A
Alto, recibidor, sala, cinco habitaciones, dos baños intercalados, comedor al fondo, pantry, cocina de gas y carbón; cuarto y servicio de criados, lavadero de ropa. Precio $100. Informan F-2134. F-3397.
A1 26209 23-29 Junio

OQUENDO 3-C
Bajos, sala, saleta, cinco habitaciones, comedor, cocina de gas y carbón, lavadero de ropa, precio $50. Informan F-2134. F-3397.
A1 26207 23-29 Junio

A UNA CUADRA DE MONTE
Se alquila Revillagigedo 22 altos, sala, saleta 3 cuartos, baño intercalado, comedor cuarto y servicio criados casa moderna y muy fresca.
A1 26181 23-1 Julio

SE ALQUILAN los frescos y bien situados altos de la casa Egido 15, frente a Corrales, sitio muy céntrico y de hermosa vista. Se componen de sala, comedor, tres habitaciones, cocina y baño. Alquiler e informes teléfono A-6699.
A1 26126 23-28 Junio

SE ALQUILAN en $28, los frescos altos de San Nicolás 189, a una cuadra de la Calzada del Monte. Se componen de sala, comedor, dos habitaciones, cocina y servicios. Informan Telf: A-6699.
A1 26125 23-28 Junio

SE ALQUILA una accesoria en Jesús Peregrino y Santiago, precio de situación. Informes, Luis González, U-1157.
A1 25960 22 jn 28

ALQUILO en San José y Basarrate, frente a la Universidad, una casa barata y fresca, tres cuartos, sala, comedor, cocina, patio, servicio $25, teléfono U-6927.
A1 26170 23-27 Junio

SE ALQUILAN dos casas Fernandina y Cádiz, modernas frescas, $23, $25, precio económico, informan bodega. Telf: M-4663.
A1 26175 23-28 Junio

ALQUILO los modernos altos de San Lázaro 312, compuestos de sala, saleta, 3 cuartos, comedor, baño intercalado y todo el confort moderno. Precio, $45. La llave en la misma. Informa el F-1405.
A1 26151 23-28 Junio

ALTOS ventilados amplísimos, sala, tres grandes habitaciones, comedor, cocina, servicios, $32. Espada D. entre San José y San Rafael. Llaves papel dice. Informes: I-6366.
A1 26150 23-28 Junio

PROXIMA a desocuparse se alquila gran residencia para casa de huéspedes o inquilinato, casa calle Zanja No. 55, de 3 plantas, se oyen ofertas por ella. Informan en la misma.
A1 26040 22-29 Junio

CONCORDIA 20, bajos, entre Aguila y Galiano, sala, antesala, cinco dormitorios, cuarto de baño, cocina, comedor, cuartos y servicios de servidumbre. Llave en los altos, e informes teléfono A-2950.
A1 24156 10-10 Julio

SE ALQUILAN los cómodos y elegantes altos de Bruzón 9. La llave en los bajos. U-2735.
A1 26144 23-30 Junio

SE ALQUILAN los altos de Aguila 156. A una cuadra de la Calzada del Monte. Se componen de sala, saleta, cuatro habitaciones, cocina y servicios. Alquiler $40. Informan teléfono A-6699.
A1 26128 23-28 Junio

ALQUILO CINCO PISOS
lo más barato, precio verdadera situación, dos. Misión 95 con sala, comedor, tres habitaciones, servicios completos, uno Aguiar 7, dos Inquisidor 33. Telf: M-4844.
A1 25999 22-30 Junio

A LOS ARRENDADORES
Se alquila la hermosa casa esquina de Monte y Aguila, con frente a las calles de Monte, Aguila y Maloja propia para casa de familia o inquilinato. Llaves en la misma. Informes. Edificio Bacardí. Apartamento 401. Francisco Torres. Telf: A-7830.
A1 25537 19-29 Junio

EN 25 PESOS POR SU PRECIO NADA MEJOR
Se alquilan en $25.00 las cómodas y ventiladas casas bajas, calle de Agustín Alvarez número 8 y 15 entre Marqués González y Oquendo a 2 cuadras de Belascoaín y una del Nuevo Frontón, acabadas de pintar compuestas de sala, saleta corrida, tres habitaciones, patio y demás servicios con abundante agua, calle pavimentada y mucha luz. Vecindario de moralidad. Las llaves en el No. 10. Informes: Edificio Bacardí. Apartamento 401. Sr. Francisco Torres, Teléfono A-7830.
A1 25536 19-29 Junio

SE ALQUILAN los altos modernos de San José 98, compuestos de sala, saleta, comedor, cocina, cinco habitaciones, baño intercalado y servicio criados. La llave en la joyería. Informes, Neptuno 39, La Regente, teléfono A-4376.
A1 25653 20 jn 28

SAN NICOLAS 130 entre Salud y Reina. Alquilo segundo moderno, sala, saleta, cuatro habitaciones y baño completo, cocina gas y carbón. Informes en los bajos.
A1 225625-28 19 Jun 29

SE ALQUILAN los altos de Escobar 32, acera de la brisa. Tienen sala, recibidor, cinco habitaciones, baño, servicio criados, comedor, cocina y agua abundante. La llave en los bajos. Precio, 60 pesos. Telf. F-5088.
A1 26063 23 jul 3

BERNAL 28 alquilo $28 modernos altos, sala, saleta, 2 cuartos, llave en los bajos de 9 a 6. Informes Salud 34.
A1 26276 24-4 Julio

ALQUILO $45.00 Concordia 179 altos, sala, gran comedor, cuatro cuartos, baño, gran pasillo, propia para alquilar habitaciones. Informes, La Moda, Neptuno y Galiano A-4454.
A1 26355 24-29 Junio

PASEO DE MARTI No. 66
Se alquilan los amplios altos de esta casa, propios como para oficinas, sociedad, comisionistas, etc. Para más informes, M. Rico. S. Miguel 9, teléfono M-200, quien mostrará el plano de dichos altos.
A1 C6389 24 jn 28

SE ALQUILAN los altos de Villegas 39, con sala, tres cuartos, comedor, etc. Informan F-2115.
A1 26585 26-2 Julio

SAN RAFAEL 152-M bajos entre Oquendo Marqués González, sala, recibidor, cuatro cuartos, baño intercalado, saleta, cocina, servicio, Llave enfrente. Informes Habana 186 Teléfonos M-1541. F-1795.
A1 26028 22-27 Junio

GERVASIO 86, altos, casi esquina a Neptuno, casa moderna, sala, saleta comedor al fondo, cinco habitaciones baño completo y servicio de criados. Llaves: mueblería del frente y Galiano 126 esquina a Salud.
A1 25629 19 Jun 29

INDUSTRIA 64, altos, alquilo en $55. Sala, saleta, 5 cuartos, motor para agua. Llave debajo. Informes, A-5418.
A1 24669 13 jul 13

SE ALQUILA la casa Maloja 182, altos, compuesta de sala, comedor, baño intercalado, tres habitaciones, toda de cielo raso, servicio de criados. Módico precio, a media cuadra de Belascoaín. La llave en la carpintería de enfrente. Informan, Aguila 94, teléfono A-3940.
A1 26373 24 jun 29

PRADO 107; se alquilan los pisos principal y segundo, juntos o separados. Se compone cada uno de sala, recibidor, ocho habitaciones amplias, baño, hall, comedor y cocina; propios para asociación o club; se admiten proposiciones. La llave en Empedrado 16. Informan, bufete de Arellano, M-3936.
A1 25669 20 jul 4

NEPTUNO 107, altos, entre Campanario y Perseverancia. Sala con tres balcones, comedor al fondo, baño intercalado completo, con agua caliente, cocina de gas, 4 cuartos grandes, cuarto y baño para criados. Llave e informes en la misma.
A1 26387 24 jn 30

PERSEVERANCIA 34 B, acera sombra, casa nueva, planta baja y segundo alto. Bajos: recibidor, sala, comedor al fondo, tres habitaciones, lujoso baño intercalado, cuarto criado con baño, patio decorado azulejos. Segundo alto: igual distribución, galería persianas. Llaves en la misma. Informes, teléfono A-6318, O-Reilly 19.
A1 26383 24 jn 27

CHACON 26, bajos, sala, comedor, tres habitaciones, baño. Unicamente familia moralidad. Llaves e informes teléfono A-6318 O-Reilly 19.
A1 26384 24 jn 27

SE ALQUILAN altos y bajos de Oquendo 36 esquina a Pocito. Sala, comedor y tres habitaciones. Informan en la bodega.
A1 26385 24 jn 29

O-REILLY 82, ESQ. VILLEGAS
Se alquila el primer piso, la llave en los bajos. Telf. I-3407.
A1 26345 24 jn 27

VIGIA 11 entre Castillo y Fernandina, alquilo casas modernas, interiores, independientes, desde $16. Sala, comedor, dos cuartos, baño, cocina, llaves, la misma. M-1241.
A1 26402 24 jn 27

AGUIAR 112 entre Amargura y Teniente Rey. Se alquilan, primero y segundo piso, sala, saleta, cinco cuartos, hall, cuarto de baño, comedor, cocina cuarto de criados y servicio. Informan, U-1564.
A1 26407 24 jn 30

SAN NICOLAS 90, en $40 se alquila el alto con sala, comedor, tres habitaciones y baño. La llave en la bodega, teléfono F-3040.
A1 26218 23-29 Junio

AVISO. Terminadas reformas, alquilo bajos casa San Francisco número 3, entre Jovellar y San Lázaro. Llaves en la farmacia. Para más informes, Penabad, Mercado Colón, por Monserrate, puesto fruta.
A1 26145 23 jn 28

SE ALQUILA Compostela 154, entre Paula y Bayona, planta baja, sala, comedor, cuatro habitaciones. Informes: Oficios 6. Telf: A-5524.
A1 25969 22-30 Junio

ALQUILO el precioso y muy fresco piso de Amistad 110 esquina a Barcelona, muy próximo al Capitolio y a todos los paseos y teatros. Informan Neptuno 113 Telf: M-1774.
A1 25802 21-6 Julio

SE ALQUILA en Estrella 237, altos y bajos, entre Infanta y Ayesterán, tiene sala, saleta, tres habitaciones, baño y cocina de gas. Informa, Luis González. U-1157.
A1 25957 22 jn 28

SAN LAZARO 98 altos modernos propios para familia de gusto, sala, comedor, tres cuartos, baño intercalado, hall, informes teléfono M-2863 y F-2124. Llaves en los altos.
A1 25358 18-28 Junio

SE ALQUILA Villegas 41 primer piso Egido 107 bajos. Informan teléfono A-5644.
A1 26304 24-27 Junio

VILLEGAS 114 bajos, entre Muralla y Sol, sala, saleta, comedor, cuatro cuartos, baño y cocina. Precio $40.00 Las llaves Tintorería de enfrente. Informes: F-2522.
A1 26348 24-28 Junio

LINDERO 24 entre Díaz Blanco y Clavel, una cuadra Cuatro Caminos. Alquilo casa moderna, interior, independiente, con luz, $13. Sala, comedor, cuarto, baño, cocina, patio. Llaves la misma. M-1241.
A1 26398 24 jun 27

A-2. Vedado y Príncipe.

ALQUILO los bajos calle 25 número 424 con portal, sala, cuatro cuartos, baño, comedor, cocina patio y jardín. Telf: M-1921.
A2 25941 22-7 Julio

BONITOS bajos calle C-182 cerca 21 con garage, 3 habitaciones otra de criada, jardín, portal, agua abundante, sombra, calentador, doble servicio, todas comodidades, familia corta.
A2 25920 22-30 Junio

15 No. 451 entre 10 y 12 altos, terraza, sala, hall, cuatro cuartos, dos baños intercalados, comedor, pantry, cocina, cuarto y servicio de criados. Precio de situación. Dueño al lado.
A2 25937 22-27 Junio

ALQUILO los altos K 166 entre 17 y 19, compuestos de terraza, sala, comedor, cocina, baño, cinco habitaciones grandes, cuarto y servicio de criados. Informes, K 166 bajos.
A2 25679 20-28 Jn.

CALLE K, entre 21 y 23, Vedado alquilo casitas frente calle, sala, comedor, cuarto, baño completo, cocina, precioso decorado, acera brisa, precio situación $18 y $20 casa nueva.
A2 25989 22-28 Junio

VEDADO, en $50 alquilo modernos altos C. entre 27 y 29, tres habitaciones, hall, baño intercalado, cuarto criados con baño, agua abundante, cocina de gas y carbón, entrada independiente para criados. Informan Telf: F-2597.
A2 26602 26-3 Julio

VEDADO. Se alquilan los altos de calle J. núm. 2 con sala, saleta, cinco cuartos, dos baños de lujo, tres cuartos de criados, garage, etc. Informan F-2115.
A2 26586 26-2 Julio

COCINERO y repostero joven español sin pretensiones desea colocarse en casa particular, hace helados, tiene buenas referencias. Informan: Animas 90 primer piso. Telf: A-5324.
A2 26299 26-28 Junio

SE ALQUILAN calle 16 núm. 3 entre 9 y 11 en el Vedado casas de sala, comedor, 2 habitaciones, baño, cocina cuarto criados $25 y $35. Llaves en las mismas. Telf: M-9837.
A2 26603 26-29 Junio

$30.00: VEDADO, 8 entre 19 y 21, jardín, portal, sala, saleta, dos habitaciones, baño completo, otra igual, alta en $28.00 Llave al lado F-1814.
A2 26431 25-30 Junio

CALLE 27 número 378, altos, entre 2 y 4, sala, recibidor, cinco cuartos, dos baños intercalados, calentador, saleta, cocina, servicio criados. Llave bajos. Informes, Habana 186, altos. Telf: M-1541 F-1795.
A2 26027 22-27 Junio

M.E.C.D. 2016

ALQUILERES

VEDADO. Se alquilan altos 4 esquina a 11 modernos y cómodos, amplios precio $65. F-3869.
A2 25724 20-30 Junio

ALQUILO independientes las dos plantas D 199 entre 19 y 21, sala, recibidor, hall, 5 cuartos, dos baños, closets, garages, llave en los altos. Informan Dos 161 entre 17 y 19.
A2 25652 20-28 Junio

ALTOS EN EL VEDADO, $34.00

Se alquilan los modernos y frescos altos en la calle 10 núm. 199 entre 19 y 21 compuestos de sala, saleta, corrida, tres habitaciones, baño completo intercalado, calentador y servicios de criados. Abundante agua. Las llaves en la misma. Informes Edificio Bacardí, Apartamento 401. Señor Francisco Torres. Telf: A-7830.
A2 25535 19-29 Junio

VEDADO H. número 135 entre 13 y 15 bajos: jardín, portal, sala, gabinete, comedor, cocina, criados, traspatio, altos, terraza, salón 3 cuartos baño. Informan 15 y H. núm. 190.
A2 25521 19-29 Junio

VEDADO. Se alquila hermoso chalet, calle 2 entre 21 y 23 de dos plantas. Planta baja, portal, recibidor, living-room, sala, comedor pantry, cocina, despensa, tres cuartos de criados, servicios de criados garage para tres máquinas. Planta alta, seis cuartos, dos baños de lujo, hall y terraza. Informan, Cuba 81, altos, esquina a Sol. A-4005.
A2 25600 19 Jun 25

10 y 19, VEDADO, residencia moderna aislada, muy fresca, propia para familia o legación, todo confort, jardines, garage, cinco habitaciones, tres baños lujo, portales, sala, comedor, despacho, próximo a desocuparse, puede verse. Informes, M-2863, F-2124.
A2 25583 19 jul 4

VEDADO, calle 21 número 502 (12 y 14), alquilo altos modernos, muy frescos, cómodos y baratos, cuatro cuartos, sala, saleta, un gran comedor, dos escaleras, no hay nada más cómodo. Informes en 12 número 198 Saavedra.
A2 26363 24 jun 29

SE ALQUILA

La planta baja de la casa calle 19 número 405 entre 4 y 6, Vedado, compuesta de portal, recibidor, sala, seis cuartos, dos baños, dos cuartos de criados, garage y cuarto de chófer. La llave en los altos. Informa, señor Cueto, Aguiar número 86, teléfono M-7941, precio, $80.
A2 26365 24 jul 1

ALTOS LUJOSOS

Baratos, con sala, saleta, comedor, 6 cuartos, dos baños elegantísimos cuarto y servicio criados, pérgola y terraza cerca de 20 metros de extensión: propios para dos familias. Verlos es apreciar lo bonito y elegante que son. Calle Novena número 14 D. entre H e I, Vedado.
A2 26394 24 jn 27

BAÑOS 10-A, bajos, Se alquilan en 70 pesos, cuatro dormitorios, acabados de reedificar. A-7625, de 3 a 5.
A2 26359 24-27 Junio

ALQUILO moderna casa de altos, bien situada, 4 habitaciones, sala, hall, cuarto servicio de criados, dos cuadras de colegio La Salle, Calle D. número 167, 17 y 19 Vedado.
A2 26349 24-27 Junio

VEDADO, 19 entre J. y K. sola planta, ocho cuartos, tres baños, garage, hall, gran comedor, pantry, cocina, hermoso patio, frutales, jardín, $110. A-6537.
A2 26288 24-27 Junio

CALLE 23 Núm. 474

altos a la brisa, terraza, sala, comedor, dos habitaciones, baño completo cocina, a la brisa, comunicación en la esquina. F-5469.
A2 26449 25-1 Julio

VEDADO; altos 8 y 19; terraza a las dos calles tres habitaciones, sala, saleta, baño completo, otra al lado $28.00. Llave en los bajos F-1814.
A2 26430 25-30 Junio

ALQUILO bajos jardín, portal, sala, recibidor, tres grandes habitaciones baño intercalado, comedor, patio pasillo criados y demás servicios, 21 No. 283 entre C y D, Vedado.
A2 26413 25-30 Junio

SE ALQUILA en 8 y 21 Vedado, esquina de fraile, un chalet con 6 habitaciones y 2 baños en la planta alta; sala, gabinete, comedor; cuarto con baño y cocina en la planta baja Garage y servicio de criados. Informan teléfono F-4821. Puede verse solamente de 3 a 5.
A2 25608 19 Jun 29

VEDADO. 15 núm. 337 entre A y B. alquilo casa, jardín, portal, sala, comedor, cuatro cuartos y demás comodidades. Puede verse de 2 a 5 p.m.
A2 25558 19-29 Junio

ALQUILO espaciosos y frescos altos del Juzgado del Vedado, calle M. 262 entre Jovellar y San Lázaro una cuadra Universidad precio módico. Informan: Neptuno 113. Telf: M-1774
A2 23887 21-29 Junio

EN ALTURAS del Vedado, se alquila la hermosa casa Villa Valencia. Informan en Belascoain 221, teléfono M-1421.
A2 26133 23-29 Junio

CALLE 27, No. 372

entre 2 y 4, sala, saleta, cuatro habitaciones, baño, cocina de gas y carbón, precio $50. Informan F-2134.
A2 26204 23-29 Junio

QUINCE, esquina Baños, casa rosada, informan altos independientes, modernos, decorados. Reajustados. Sala, saleta, comedor, cocina grande, 10 cuartos, 2 baños familia, 2 criados. Capacidad 2 familias. Portales, terraza brisa, garage. Agua siempre. Cerca La Salle. Iglesia.
A2 26275 24-28 Junio

MAGNIFICA casa en 17 y L, Vedado, propia para numerosa familia. Puede verse de 9 a 11 y de 3 a 6. Informan FO-2259.
A2 26260 24-4 Julio

VEDADO. M. número 160 entre 15 y 17 bajos, sala, comedor, tres habitaciones, baño $35.00 Otra al lado (altos) con todas comodidades. Informan M. número 160 altos.
A2 26199 23-1 Julio

VEDADO. Casa moderna seis habitaciones, dos baños, garage y demás comodidades, precio $120.00, calle 27 entre 6 y 8. Informes teléfono: F-4008.
A2 26279 24-1 Julio

SE ALQUILAN dos hermosos y frescos altos, con garage y todo el confort moderno, las llaves en los bajos, calle 11 esquina a 10 núm. 39, calle 10 núm. 9½ entre 11 y 13.
A2 26278 24-9 Julio

CALLE 17 número 319, entre B y C, bajos, sala, recibidor, cuatro cuartos, baño, calentador, cocina, servicio. Llave al lado. informes: Habana 186. Telf: M-1541 F-1795.
A2 26283 24-29 Junio

VEDADO calle B, esquina 19 altos, brisa, gran terraza, sala, seis cuartos, comedor, baño intercalado, calentador, cocina, servicio. Llaves bajos. Informes: Habana 186 altos, teléfono M-1541 y F-1795.
A2 26284 24-29 Junio

A. NUMERO 264 altos entre 27 y 29 cuatro habitaciones, garage etc. 19 entre D y E. núm. 263 bajos, tres habitaciones, garage etc. La llave en la bodega. Informan 2 núm. 8, teléfono F-1173.
A2 26322 24-29 Junio

EN $45. Se alquilan los altos sitos en la calle 14 núm. 169 entre 17 y 19. Se componen de terraza, sala, hall, tres cuartos, baño intercalado, comedor, pantry, cocina, cuarto y servicios de criados, lavadero y patio. Es de reciente construcción y está cerca del Colegio Las Teresianas. Informan Teléfono A-6961.
A2 26342 24-29 Junio

CALLE 1 número 202, entre 21 y 23. Alquilo bajos, estilo Renacimiento Español, Jardín, portal, sala, dos habitaciones, baño intercalado, comedor al fondo, cocina gas, precio $35.
A2 25778 10 jn 27

ESPLENDIDA casa, calle 21 número 457, entre 10 y 12, Vedado. Portal, sala, saleta, recibidor, cinco habitaciones, dos baños, comedor y biblioteca, jardín inglés al fondo, garage. Además tres hermosas habitaciones al ... con servicios. Telf. A-3807.
A2 26386 23 jn 27

ALQUILERES

32-GRANDES—30—REBAJAS-28

Casas completas 2, 3 dormitorios, baño intercalado, otros criados. Todas, ¡fíjese!, tres salidas independientes por sala, calle, comedor y cocina. Su familia: lo mejor del Vedado. Su oficina: 10 minutos. Moderno Edificio Maine Apartments. Por tranvía, M esquina 13.
A2 6390 24-10 Julio.

27 NUM. 309, ENTRE 2 Y 4

Lindo, amplio chalet, dos plantas, bajos; portal, sala, comedor, hall, tres hermosos cuartos, baño completo, patio, cocina, garage, dos cuartos criados con baño; altos: terraza, hall, cinco grandes dormitorios, otro baño completo, cuartico, agua altos, bomba eléctrica. Precio reajustado. Llave, bodega 27 y 2. Dueña, F-6597.
A2 26409 25-28 Junio

VEDADO, calle K entre Línea y 11, se alquilan los bajos modernos y cómodos para dos familias, portal, sala, saleta, cuatro cuartos, dos baños, galería interior, comedor, pantry, cocina, dos cuartos y servicio criados traspatio y garage. Puede Puede verse a todas horas. Informes, A-4296
A2 26511 25 jul 3

VEDADO. Calle 20 No. 32 entre 15 y 17 alquilo casa nueva, sala, recibidor, comedor, cuatro cuartos, baño, cocina gas y carbón 35 pesos. Informan al lado.
A2 26506 25-30 Junio

SE ALQUILA O. núm. 8 Edificio Piloto un piso con todas comodidades tiene garage y elevador, puede verse a todas horas. Informan en la misma.
A2 26504 25-30 Junio

EDIFICIO calle H. núm. 184 entre 23 y 21, Vedado, casitas con todo confort al estilo americano, para familias distinguidas, alquiler razonable Informes el portero.
A2 26434 25-2 Julio

ALQUILO en $35 calle B. No. 193 entre 19 y 21, Vedado, sala, recibidor, dos habitaciones, baño completo y garage. La llave en la misma. Informes Obispo 16.
A2 26433 25-2 Julio

VEDADO. Alquilo bajos modernos, con garage, cuatro habitaciones grandes, comedor al fondo, cuarto servicio criados, precio reducido, Avenida Wilson 93-A entre 6 y 8.
A2 26452 25-27 Junio

ONCE entre 20 y 22, chalet nuevo, una cuadra de los tranvías de Línea, baño completo, agua caliente. Precio módico, Informan: la bodega y teléfono A-1051.
A2 26457 25-5 Julio

ALQUILO en $95 modernos bajos en 11 No. 269, entre E. y D, Vedado. Jardín, portal, recibidor, sala, hall cuatro dormitorios con closets, comedor, baño intercalado, pantry, dos cuartos de criados y garage. Informes Obispo 16.
A2 26444 25-2 Julio

SE ALQUILA en $60 fresca casa N número 24 entre Línea y 17, Vedado jardín, portal, sala, comedor, cuatro dormitorios y servicios sanitarios cuarto y servicios de criados. La llave en el No. 20. Informes Obispo 16.
A2 26443 25-2 Julio

17 entre 6 y 8, Vedado, se alquilan estos bajos a la brisa, con 6 cuartos amplios, 2 baños y garage, muy rebajados. Llaves en los altos. Informan F-1775.
A2 26417 25-30 Junio

ALQUILO en $65 moderno piso alto en 27 No. 85 entre E. y F, Vedado, recibidor, saleta, sala, hall, cuatro habitaciones, comedor, baño completo cuarto y servicio de criados. La llave en el bajo. Informes Obispo 16.
A2 26446 25-2 Julio

VEDADO, B y Tercera. Alquilo frescos modernos altos, terraza, sala, saleta, tres grandes cuartos, baño intercalado, servicio completo criados, agua abundante, muy barata. Informes, F-4479.
A2 26088 22 jn 28

ACERA sombra. Gran separación de casas colindantes. Jardín, portal, sala, cinco cuartos, baño intercalado, amplio comedor, pantry, cocina, dos cuartos y baño criadas, gran patio al fondo. A 188 entre 19 y 21, alquiler, $85. Llaves, A 172. Teléfonos F-3871, A-2736 (Ruz).
A2 26061 22 jn 19

C ENTRE 21 y 23, altos, antiguos, compuestos de sala, comedor, antesala, 5 amplísimas habitaciones, cuarto de baño y cocina, precio rebajadísimo. Informa, Goizueta. F-3937.
A2 25913 21 jn 2?

SE ALQUILAN los altos de Quinta 43 entre Baños y D. al lado del Colegio de las Dominicas Americanas, con sala, saleta, cuatro cuartos, baño, comedor, cuarto y servicio de criados. La llave en los bajos.
A2 26129 23-28 Junio

17 NUMERO 482 entre 10 y 12, altos, hermosa residencia compuesta de terraza, sala, dos antesalas, tres cuartos, baño intercalado, comedor, cocina, cuarto y servicios de criados. Precio rebajadísimo. Informa, Goizueta. F-3937.
A2 25911 21 jn 27

SE ALQUILAN los ventilados altos de la casa Línea esquina a A, compuestos de portal; living-room; 6 cuartos; dos baños intercalados, recibidor; hall; comedor, dos cuartos y servicios criados; cocina, pantry, garage. Informan M-1510 y FO-2294.
A2 25691 20-27 Junio

FRESCOS y modernos altos H. 227 entre 23 y 25, sala, comedor, terraza, 4 cuartos, baño intercalado, pantry, cuarto y servicio criados. La llave e informes 25 núm. 268 entre D y E.
A2 24264 11-27 Junio

23 y PASEO. Alquilo preciosos altos con toda comodidad pueden verse a todas horas y Paseo 25, otros altos, frescos y cómodos, pueden verse de 2 a 6 pasado M. también los bajos de Paseo 224 casi esquina a 23 con grandes comodidades. pueden verse a todas horas. la llave en la bodega de la esquina 23. Telf: A-1796. Lotería La República.
A2 23997 9-29 Junio

A-3. Cerro y Palatino.

ZEQUEIRA 52-A altos modernos, sala, comedor, tres cuartos, baño intercalado, cocina de gas. Informes: M-2863 F-2124. Llave en la bodega.
A3 25963 22-2 Julio

ALQUILO los frescos altos de Domínguez letra C, casi esquina a la Calzda del Cerro, con sala, comedor, recibidor, tres cuartos y demás servicios. La llave en la barbería de enfrente.
A3 26561 25 jun 29

SAN PABLO número 42, Cerro se alquila casa moderna, muy fresca, con pasillo y ventanas a ambos lados, precio económico. La llave e informes, San Pablo número 34 entre Falgueras y la línea de Marianao, teléfono A-4697.
A3 26562 25 jun 29

MODERNA y amplia casa se alquila en el Cerro, San Pablo 16, compuesta de sala, comedor, 4 cuartos, baño intercalado, cocina, pantry, garage, patio, con cuarto y servicios para criados. Llave en el No. 14. Informes Telf: A-4697.
A3 26468 25-29 Junio

SE ALQUILA una casita en el Reparto de Palatino a dos cuadras de un hermoso parque las guaguas Cuba por delante, cada cinco minutos, tiene portal, sala, dos cuartos, baño intercalado con calentador, buena cocina, jardín, terraza, traspatio con caseta para cría, precio $20. Informan en la misma, calle 3a. núm. 25, frente a la bodega.
A3 26154 23-28 Junio

¡ENORME GANGA!

Alquilo, Primelles 88, Cerro, propia para numerosa familia, sala, saleta, 4 habitaciones, comedor al fondo, cocina, servicio con baño, patio, traspatio al fondo, otro patio, árboles frutales. Asómbrese, todo $34.00 llave al lado. Informes, Pernas, Muralla 121, Telf: M-9417.
A3 26286 24-2 Julio

SE ALQUILA, Cerro, reparto Las Cañas, Primelles número 37 esquina Daoiz, 3 habitaciones, Daoiz 21 y 23 casi esquina Primelles, 2 habitaciones servicios cada una, llaves en el puesto. Precio y condiciones. Oficios número 6 Telf: A-5524.
A3 25971 22-30 Junio

ALQUILO casita con dos apartamentos, cocina servicio, patio, cielo raso, todo independiente, Santa Teresa 14½ entre Carmen y Peñón. Llave en el núm. 14-B, teléfono I-5125.
A3 26273 24-29 Junio

CERRO. Alquilo casa Salvador 19½ entre Chaple y Moreno, sala, saleta, 3 cuartos, baño a una cuadra del tranvía. Informan Fernandina 68, señora Carmen. A-2922.
A3 25950 22-30 Junio

ALQUILERES

ALQUILO modernos altos, calzada del Cerro 713, esquina La Rosa, sala, recibidor, 3 cuartos, baño intercalado, 2 colegios al frente $28 y teléfono A-1971.
A3 260003 22-2 Julio

SAN SALVADOR esquina a Arzobispo, preciosas casitas terminadas de fabricar, con sala, comedor y dos habitaciones, baño completo y cocina precio rebajado. Goizueta, F-3937.
A3 25914 21 jn 2

A-4. Marianao y sus Repartos

SE ALQUILA en la calle 18 entre 7 y 9 Reparto Miramar, casa con portal, sala, tres habitaciones, baño intercalado, comedor, cocina, jardín, garage, y cuarto de criado. Informan: Ricla 62. M-2663.
A4 26189 23-28 Junio

SE ALQUILA. Buenavista, Avenida Consulado esquina a cuatro, a la brisa, una cuadra del tranvía Marianao, calle Aguila, paradero Ceiba, altos y bajos, portal, dos y tres habitaciones, demás servicios. Precios desde quince a veinte pesos. Llaves bodega para verlas. Formalizar contratos, Oficios No. 6 Telf: A-5524.
A4 25972 22-30 Junio

SAN JOSE 6, Marianao, baratísima, se alquila espléndida casa de nueve habitaciones, baño intercalado, gran patio y portal. Informan en la misma.
A4 26519 25 jul 1

REPARTO ALMENDARES

Alquilo casitas acabadas de fabricar a $18, con sala, comedor, dos cuartos, baño, cocina y patio, en Avenida de Consulado entre D y E, reparto Almendares. Informan en las mismas o teléfono U-4541.
A4 26541-42 25-27 Junio

RESIDENCIA en Kohly, decorada. portal, sala, saleta, hall, comedor cuatro dormitorios, baño, cocina, gran garage y vivienda criados. Alquiler módico. Para verla llame al M-4301.
A4 26556 25 jul 1

AMPLIACION DE ALMENDARES

Se alquila o vende magnífica casa de dos plantas, cuatro dormitorios, todas comodidades, Informan teléfono A-1051; llave en la misma calle 12 entre Avenidas 10 y 11.
A4 26596 26-3 Julio

CASAS A PLAZOS

Una casa con jardín, portal, tres cuartos; baño; cocina y comedor; solar completo, techos monolíticos, toda de citarón, en $4.500; 500 de contado y el resto a plazos, al lado de la línea, Reparto Almendares, calle 16 entre D y E. M. Reyes, teléfono FO-1097.
A4 26622 26-28 Junio

PANORAMA esquina a San Jacinto, Reparto Buen Retiro, Marianao; compuesto los bajos de jardín, portal, recibidor, sala, comedor, pantry, cocina, cuarto y servicio de criados. Los altos de cuatro cuartos, baño completo y terraza. Precio $75. Informan Claudio Arellano A-8297.
A4 25668 20-4 Julio

SE ALQUILA hermosa casa en el Reparto Buen Retiro, calle Steinhart entre San Jacinto y Robau, con cuatro grandes habitaciones, dos baños intercalados, espacioso hall, garage con servicio y demás comodidades. La llave al lado. Informan: I-1197.
A4 25216 17-27 Junio

LUISA QUIJANO 24

Marianao. Se alquila para principios de mes, esta espléndida casa. Informes F-4047.
A4 25445 18-28 Junio

SE ALQUILA un chalet muy fresco y moderno, 4 habitaciones y garage, baños, muy barato, Lanuza entre A y la. Almendares.
A4 25981 22-28 Junio

THE TRUST COMPANY OF CUBA OFRECE EN ALQUILER

La moderna casa Ave. Bruselas al lado de la esquina de la Ave. N. York, reparto Kohly, cerca de las Alturas de Almendares, con magnífica vista desde 200 pies altura sobre el río Almendares, dos plantas con amplios jardines, terraza, portal, sala, comedor, cocina, garage, cuarto y servicio criado. Altos, tres cuartos con roperos y baño de lujo. Precio y más informes.

Departamento de Bienes
Obispo 53. Telf. M-6917.
A4 26196 23 jl 3

REPARTO Almendares, casa nueva, techos monolíticos, portal, sala, dos cuartos, baño intercalado completo, comedor, cocina, patio, fácil comunicación, reajustados 16 y 3a.
A4 25715 20-27 Junio

AMUEBLADO o sin amueblar se alquila hermoso chalet con jardines, árboles frutales, grandes portales, sala, hall, muy amplio amueblado, confortablemente, cinco habitaciones, cuatro baños, closets, hermoso comedor, pantry, cocina, garage, cuarto criado, tranvías y trenes a dos cuadras. Ideal para los meses de verano. Reparto Buen Retiro, Marianao. Calle Panorama esquina a Medrano. Informes FO-7358 A-4749.
A4 25716 20-27 Junio

REPARTO MIRAMAR

Calle 12 entre Tercera y Quinta Ave. Alquilo bajos, sala, comedor, cuatro cuartos, baño intercalado, pantry, cocina, cuarto, servicio de criados y garage.
A4 25748 20 jn 27

ALQUILO calle 6a. entre 1a y 3a. Reparto La Sierra, portal, sala, recibidor, comedor, una habitación, baño, cocina, pantry en los bajos, 6 habitaciones y baño en los altos, garage y jardín. Informan 23 número 396 F-5495.
A4 25610 19 Jun 29

REPARTO Almendares frente Ursulinas. Alquilo casitas independientes completas, jardín, sala, cuarto, servicios, patio. Precio de 7 a 17 pesos. Informes encargada. Calle 13 esquina a 2. M-2863.
A4 25356 18-28 Junio

MARIANAO. General Lee y Reina, chalet nuevo, cuatro cuartos altos; comedor, garage, etc. bajos otro grande madera tres cuartos, gran solar cercado. Informes M-2863 y F-2124.
A4 25359 18-28 Junio

A-5. J. del Monte y Víbora

SE ALQUILA la moderna y bonita casa Princesa 27, al lado de la Calzada de Jesús del Monte, sala, saleta, tres cuartos, baño, cocina.
A5 25489 18-27 Junio

EN $10.00 se alquilan casitas con dos habitaciones, cocina y servicios. San José 56 entre Altarriba y Espe eta Informan F-5762.
A5 25593 19 Jul 1

CARMEN 145, altos, entre Juan Delgado y D'Strampes, acera de la brisa, terraza, recibidor, sala, hall central, cuatro habitaciones, baño lujoso, comedor con zócalo Renacimiento, pantry, cuarto criados. Decorada lujosamente. Llave en los bajos. I-5567.
A5 26258 23 jul 2

ALQUILO en la Víbora, calle de Pocito 9 A; una casa moderna a una cuadra de la Calzada, tiene portal, sala, saleta, tres habitaciones, baño intercalado, cocina de gas, comedor al fondo, patio y traspatio, además una habitación para criados con sus servicios. Precio, $40; la llave en la bodega; informan, Cárdenas 62, altos Telf. A-3269.
A5 26245 23 jn 29

VILLA JOSEFINA
MIL METROS TERRENO

Amplia y linda casa, toda pintada en colores se compone de sala, cinco habitaciones, hall, terraza, lindo comedor al fondo, amplia cocina, dos lindos baños intercalados nuevos, de lo más moderno, en colores, amplio garage para dos máquinas, patio y traspatio con árboles frutales, San Mariana 40 entre San Lázaro y San Anastasio, dos cuadras Calzada, verla de 8 a 11 a.m. Dueño Hotel Pan-América, San Rafael y Consulado.
A5 26316-26524 24-29 Junio

ALQUILO en $30 Milagros A. entre Calzada de Jesús del Monte y Príncipe Asturias, portal, sala, comedor, tres cuartos, patio y servicios. La llave en la ferretería. Informes Obispo 16.
A5 26436 25-2 Julio

ALQUILERES

EN LO mejor de la Víbora, a media cuadra del paradero de los tranvías, Patrocinio 5, alquilo casa moderna, con portal, sala y saleta corrida, tres cuartos, comedor al fondo, baño intercalado, cuarto y servicio para criados, cocina de gas, patio y traspatio, agua abundante, precio, $40. Informan, I-7788.
A5 26512 25 jn 30

MILAGROS esquina Luz Caballero, portal, sala, comedor, siete habitaciones, baño intercalado, garage, jardín y otras comodidades, teléfono. F-5557, 17 y Baños. Precio reducido.
A5 26491 25-10 Julio

SE ALQUILA en $23 Calzada de la Víbora esquina a Genaro Sánchez, frente al paradero de la Havana Central, piso alto moderno, sala, hall, dos cuartos, terraza y servicios. La llave en la misma. Informes Obispo 16.
A5 26445 25-2 Julio

ALQUILO casa moderna, a dos cuadras de la Calzada J. del Monte. Sala, saleta, tres habitaciones, baño intercalado, cocina, patio, 23 pesos. San Luis 23 entre Quiroga y Remedios.
A5 26392 24-28 Junio

SE ALQUILA moderno chalet con jardín, portal, terraza, sala, comedor, cinco habitaciones, hall y cuarto de criados, en Concejal Veiga 5, esquina Estrada Palma, Víbora. Las llaves en la bodega. Informes, Obispo 16.
A5 26442 25-2 Julio

VIBORA. Carmen 33, Una cuadra Calzada, moderna casa, jardín, portal, tres cuartos, baño intercalado, comedor, cuarto criado, doble servicio. $38, agua abundante. Informan: Telf: X-1959.
A5 26572 26-30 Junio

ALQUILO Milagros 124-A, entre Lawton y Armas, sala, comedor, dos cuartos, $20.; Libertad 42 entre Concejal Veiga y O-Farrill, portal, sala, tres cuartos, comedor, 30 pesos.
A5 26651 26-2 Julio

SE ALQUILAN casas en Municipio y Jesús del Monte, por Municipio, sala, comedor, y dos habitaciones demás servicios, precio de situación. X-2235
A5 26200 23-1 Julio

CORREA 35 altos a dos cuadras de la Calzada de Jesús del Monte, acera de la brisa, se alquilan estos modernos y frescos altos, tienen portal, sala, saleta, 4 grandes habitaciones, baño intercalado, comedor al fondo, cocina, cuarto y servicios de criados, entrada independiente para estos y terraza al fondo, agua abundante a todas horas sin necesidad de bombeo. Alquiler reajustado. Informes teléfono I-2090.
A5 26272 24-29 Junio

SE ALQUILA los altos Pamplona 5 Jesús del Monte, compuestos de sala, cuatro cuartos, comedor al fondo, terraza al frente. Informan en la misma.
A5 26266 24-4 Julio

ALQUILO barato precioso chalet esquina, jardín, sala, galería, cuatro cuartos, comedor, baño, cuarto criados, garage. Avenida 10 de Octubre 761, teléfono I-4697.
A5 26307 24-2 Julio

VIBORA. Alquilo hermoso chalet dos plantas, sala, comedor, hall, siete habitaciones, dos baños, garage, jardines, calle Segunda entre Josefina y Genaro Sánchez. Informan teléfono FO-1100.
A5 26280 24-1 Julio

ALQUILO altos de Concepción y 9a. compuestos de sala, saleta, dos habitaciones, una gran terraza y agua abundante y tranvía a la puerta. Informan I-2259.
A5 25717 20-28 Junio

O'FARRIL 15, Víbora. Un precioso alto lo más lujoso, moderno, sala, recibidor, dos baños de lujo, intercalados, cuatro grandes cuartos, comedor. Véala. Barata. O-O-1925.
A5 26303 26-27 Junio

MAGNIFICA CASA

en Jesús del Monte 463 altos, esquina a Altarriba, moderna y acabada de pintar, muy fresca, sala, saleta, seis habitaciones, dos baños intercalados, garage. Informan F-5692 y en la misma.
A5 26289 24-2 Julio

SE ALQUILAN tres modernas y frescas casas en Avenida de Acosta y 10 de Octubre a dos cuadras del paradero de la Víbora, dos compuestas de portal, sala, tres cuartos, baño completo, comedor, cocina y servicios de criados, precio $35.00 la otra en el Edificio de tres plantas de sala, dos cuartos, baño completo, comedor, cocina y patio con lavadero, $25, con agua abundante. Informan en el mismo.
A5 25711 20-28 Junio

ALQUILO el hermoso chalet de Avenida de Acosta esquina a San Andrés, rodeado de jardín y compuesto de sala, recibidor, ocho habitaciones dos baños, comedor, cocina y servicio de criados. Informan, teléfono A-1882, Campanario número 224.
A5 26250 23-27 Junio

SE ALQUILA

Diez de Octubre número 71 y 73, dos altos, a dos cuadras de Esquina de Tejas, con terraza, sala, comedor, y tres habitaciones, doble servicio con agua caliente, cocina de gas, precio treinta y cinco pesos. Informan, café San Nicolás, teléfono A-4635.
A5 26222 23-29 Junio

SE ALQUILA casa moderna Luz 47 próxima a Reyes lo más fresca y vistoso de la víbora con 3 cuartos servicio intercalado y de criados. La llave a llado. Informes Telf. A-2956 y F-6212.
A5 25594 19 Jun 27

A UNA cuadra de Toyo alquilo casita recién construída, de sala, cuarto, baño intercalado, cocina y patio, Dolores 21 entre San Leonardo y Enamorados, precio $18.
A5 26344 24-27 Junio

SE ALQUILA en $40.00 la bonita casa calle Octava número 37 entre Milagros y Avenida de Acosta, con sala, saleta, cuatro cuartos de familia, dos de criados, comedor, baño completo, cocina con calentador, garage y servicios de criados, a una cuadra del parque de Lawton. Informan. Telfs: F-1321 y M-1382.
A5 26285 24-30 Junio

SE ALQUILA la esquina de fraile de Juan Delgado y Milagros, compuesta de portal, saleta, sala cerrada de cristales, hall, 4 cuartos, comedor, dos garages, rodeada de jardines y parque inglés al fondo. Telf. I-3601.
A5 26331 24 jn 30

SE ALQUILA. Hermoso chalet en la Loma del Mazo, calle de Luz Caballero entre Carmen y Patrocinio dos plantas con hermosas habitaciones y baños modernos, terraza con la mejor vista panorámica de la Habana, agua en abundancia, calentador para todo el servicio de la casa, garage para dos máquinas, cerca de los Colegios Lourdes y Maristas, se da barata. Informes en la misma Teléfono F-6758.
A5 J. I. R. Indf

JESUS DEL MONTE, Vista Alegre y Avenida de Acosta, casita de sala, dos cuartos, patio y servicios completos, muy fresca, precio de situación. Su dueña en la misma, de 3 a 6 p. m.
A5 26121 23-1 Julio

EN EL PUNTO más sano y fresco de la Víbora, Se alquilan los hermosos bajos de moderna construcción, muy amplios y decorados, propios para familia de gusto, calle de Armas 65 entre la Avenida de Acosta y San Mariano, precio de situación, para informes teléfono X-2604.
A5 26172 23-29 Junio

SE ALQUILA Flores 6 entre Agua Dulce y Serafines, portal, sala, dos cuartos, servicio intercalado completo, agua fría y caliente en 25 pesos. Telf: A-2258.
A5 25915 22-30 Junio

SE ALQUILA la casa San Mariano letra D, bajos. Se informa en la misma.
A5 26038 22-29 Junio

SE ALQUILA una casita en Concejal Veiga entre Estrada Palma y Libertad, con portal, sala, saleta, dos cuartos, cocina, cuarto baño con aparatos sanitarios, se da barata. Informan en la misma el encargado. Teléfono A-3558.
A5 25447 18-28 Junio

SE ALQUILAN los altos de esquina Tamarindo 70, con 7 habitaciones con balcón a la calle, en 30 pesos propia para dos familias. Teléfono M-2659.
A5 25861 21 jn 2?

ALQUILERES

MUY BARATAS alquilo 2 casitas esquina, modernas, portal, sala, comedor, 2 cuartos, baño completo, cocina y patio 400 metros para cría, lo más alto y fresco a una cuadra carro y guaguas y parque, Reparto Lawton Avenida Acosta y 9a. José Torreiro. M-5201 de 2 a 5, M-9490.
A5 26139 23-28 Junio

CHALET Castillo. Dos plantas, planta baja: sala, recibidor, cuarto gabinete, pantry cocina y servicios, primera planta 6 habitaciones espaciosas y servicios. Sótano moderno, con billar garage, terrazas, jardines. Vista Alegre y San Lázaro. Informan teléfono M-1129.
A5 25926 22-29 Junio

SE ALQUILAN $23 espléndidos altos Dolores y 20 Lawton y bajos de la misma en $15 Llave en la casa de al lado. Informan Monte 15, teléfono A-8680.
A5 25522 19-4 Julio

ALQUILO bajos de Arellano No. 13 Reparto San Miguel en J. del Monte, casa de lujo y punto donde se curan todas las enfermedades sin medicinas, las llaves: lo dice en la puerta, José Fernández, M-5274.
A5 26419 25-1 Julio

A-6. Concha y Luyanó

SE ALQUILAN altos, Concha y Velázquez, compuestos de sala, comedor, tres habitaciones, cocina y baño. Informa, Luis González, Telf U-1157.
A6 25951 22 jn 28

CASITAS QUE VALIAN

25 pesos hoy por 12, con sala, cuarto, luz, balcón y servicios independientes, todo moderno, agua abundante y fresca. Reforma esquina Herrera altos, Luyanó. Informan en la bodega. Dueño: Daoiz 15, teléfono: I-6898.
A6 26482 25-29 Junio

SE ALQUILAN los altos de Arango y Fomento al lado de la bodega, con sala, comedor, 2 cuartos y todo lo demás, precio módico.
A6 26574 26-5 Julio

SANTA Ana 26, entre Atarés y Acierto, mampostería, portal, sala, comedor, cuatro habitaciones, baño intercalado, $28. Llave, bodega esquina Atarés. Informes, Salud 34, teléfono A-6682.
A6 26375 24 jn 29

ROSA Enríquez y Pedro Pernas, media cuadra tranvías Luyanó, alquilo casas nuevas, portal, sala, comedor 2 y 3 habitaciones, baño, cocina, patio. Precio situación.
A6 25990 22-28 Junio

ALQUILO casitas nuevas, Luyanó 134, a $12 y $13, con luz y servicio completo, y O-Farrill 67, a 12 pesos casitas nuevas, con luz, Víbora, teléfono M-2659.
A6 25862 21 jn 2

ALQUILO Pérez esquina Fábrica, Luyanó, casa moderna, con portal, sala, 2 habitaciones grandes, cocina, baño y patio, 20 pesos. Ferretería Belascoain esquina San Rafael U-5215
A6 25510 19-29 Junio

GUASABACOA 24 entre HERRERA y Compromiso, sala, saleta, 2 cuartos grandes, cocina, servicios y patio, $22. Informan Sr. Pasarón. San Rafael 39 altos.
A6 25501 19-29 Junio

LUYANO. Alquilo cómodas y muy bueas casas con tres habitaciones, sala, saleta. Ensenada 16, frente Santa Ana, bodega del pasaje; más baratas que nadie. Véalas.
A6 26327 24-30 Junio

A-7. Sto. Suárez y Mendoza.

ONCE PESOS con luz alquilo casita interior independiente, a media cuadra de la línea de Santos Suárez, Figueroa 21 entre Santa Catalina y Milagros. Le conviene verla.
A7 26195 23-3 Julio

SE ALQUILA una casita en la calle Pasaje Este No. 25 entre Luis Estévez y Estrada Palma, Santos Suárez, compuesto de 2 cuartos, sala, saleta, baño y cocina, dos habitaciones más que se alquilan con la casa o separadas, la llave al lado. Informan Amargura 73. Telf: A-3338.
A7 26588 26-2 Julio

SE ALQUILA la casa Mayía Rodríguez Nº 46 en lo mejor de la Sola, con garage, 4 cuartos, sala, gran comedor y baño, 2 jardines, patio interior, terraza la más vistosa de Cuba. Véala y se encantará, precio de situación 60. Informan en la misma.
A7 26165 23-29 Junio

SE ALQUILA un lindo chalet en Santos Suárez, calles Sola y Jhonson, con sala, dos habitaciones, comedor al fondo, baño intercalado, cocina, jardín, portal y patio, con lavadero. Informa Suárez. Telf: F-2321, precio 23 pesos.
A7 26499 25-29 Junio

ALQUILO casa San Benigno 77, sala, saleta, recibidor, cuatro habitaciones, baño, comedor, cocina, terraza, garage, lavandería, servicio criados, jardín, patio, traspatio. Telf: M-1921.
A7 25942 22-7 Julio

A-9 COJIMAR

FRENTE A LOS BAÑOS, alquilamos modernas casitas independientes, chicas y grandes, con o sin muebles. Luz, baños, cocinas, terrazas al mar. Precio de situación, por meses. M-2131. Villa Ruiz.
A9 25688 20-30 Junio

Alquileres Varios

PLAYA Habana $150.00 toda la temporada, sala, comedor, tres cuartos, luz eléctrica, agua corriente, servicios completos y cuarto de criados con baño. A-8854.
A varios 26337 24-27 Junio

ARROYO Naranjo alquilo $60.00 la amplia y hermosa quinta de «Bango» Calzada No. 26, 6 cuartos, garage, gran patio, portales. Eugenio Cosculluela, Cuba 52. M-1625.
A1 26456 25-2 Julio

B-1. Casas-Apartamentos.

EDIFICIO Aguiar, Industria 72½ amplios apartamentos con 2 habitaciones y baño completo, luz, limpieza, teléfono, agua caliente y ascensor día y noche, moralidad absoluta.
B1 26335 24-24 Julio

APARTAMENTOS con o sin muebles, todas las comodidades en casa de un hombre solo del comercio, lugar céntrico. Informan. A-5446.
B1 26374 24-7 Julio

EDIFICIO 8 pisos, de apartamentos, 6 esquina 11, Vedado, con y sin muebles. Excelente comida, a precio bajo su costo normal. El edificio no especula con la comida. F-6141.
B1 26406 24-30 Junio

APARTAMENTO moderno, 19 número 494 entre 12 y 14. Portal, sala, tres habitaciones, baño intercalado, cuarto de criado. Informan, 17 y Baños. Telf. F-5557.
B1 26405 24-30 Junio

ALQUILO dos espléndidos apartamentos con balcón a la calle, en $15 y $18, habitaciones interiores con lavabo de agua corriente, desde $10. Animas 170 altos y bajos. U-7751.
B1 26257 23-3 Julio

EDIFICIO CARREÑO

frente al mar, Marina 2 lo mejor que se conoce, Apartamentos frescos y baratos, Telf: U-2958.
B1 26450 25-10 Julio

MODERNOS apartamentos. No pasa calor. Véalos antes de mudarse, dos, tres cuatro habitaciones y demás comodidades. Preciosa vista al mar. Alquileres rebajados. Edificios «Echevarría» F-1664 F-5075 M-2387.
B1 26484 25-10 Julio

SE ALQUILAN en casa de orden completo, grandes y frescos apartamentos y habitaciones, agua fría y caliente y demás servicio si desean, precios especiales, situación: O-Reilly 5.
B1 26555 25 jn 30

INMEJORABLE apartamento independiente con dos ventanas a la calle, entrada independiente, con luz, teléfono, etc., propio para oficina o profesional, lo alquilo en Aguacate 30 bajos, entre Tejadillo y Empedrado.
B1 26563 25 jn 30

VEDADO 17 esquina a 16, $22 y alquilo apartamento moderno, claro y fresco, compuesto de tres pizas grandes, baño y cocina, la llave e informes en la bodega de los bajos.
B1 26601 26-1 Julio

PAULA 12 se alquilan Apartamentos con sala, comedor, dos habitaciones, baño intercalado, cocina de gas, lavandería, muy frescos. Informan en la misma. Telf: M-1921.
B1 25940 22-7 Julio

ALQUILERES

EN UNA elegante residencia se alquila un apartamento acabado de fabricar. Para inofrmes, F-3809.
B1 26644 25 jn 28

APARTAMENTOS lo más moderno, compuesto de sala, habitación, baño intercalado, cocina completamente independiente, barato, no dejen de verlo que le gustará No. 12 Picota esquina a Luz.
B1 26424 25-10 Julio

EDIFICIO LOPEZ

Calle 9o. número 16 entre H e I. Vedado

Apartamentos modernos, ventilados, sala, dos habitaciones, comedor, baño completo, cocina, patios, distinción, tranquilidad, elegancia, precios módicos.
B1 26393 24 jn 2?

EDIFICIO MARTINEZ PITA

No alquile casa sin antes ver estas son todos adelantos y confort, inclusive. Neveras Frigidaires. Jovellar 28 entre Espada y Hospital. Teléfono J-2261.
B1 955 15 jn 30

VEDADO alquilo dos apartamentos independientes altos de esquina, dos habitaciones, sala, comedor, hall, baño completo, terraza, muy baratos, calle 15 y 20, bodega. Telf: F-6250.
B1 25987 22-30 Junio

SAN LAZARO 200 y Malecón 62. Se alquilan apartamentos y habitaciones con luz y agua corriente. Precios de situación. Informa encargada, teléfono A-6189 M-2863.
B1 25962 22-2 Julio

8 Y 19. F-6635

Desocupado hoy un apartamento Unico vacante, luz, teléfono, radio, Frigidaire, agua caliente, garage y restaurant.
B1 26039 22-29 Junio

$25 Apartamentos con balcón, tres posesiones, baño completo, cocina, calentador, edificio estilo español, San Lázaro entre Hospital y Espada. La Botica, informa.
B1 26041 22-2 Julio

B-2. Locales y Naves.

ALCANTARILLA 36

Se alquila con armatostes, vidriera, cuatro habitaciones altas. A-1865. Precio de situación.
B2 26065 22-27 Junio

MONTE 28 entre Zulueta y Prado, se alquila pequeño local, precio módico, informan en el mismo.
B2 25179 17-27 Junio

LUZ 36, planta baja; se alquila una nave propia para establecimiento, almacén o taller. Precio $40.00. Informan Bufete de Arellano, M-3936. La llave en el bar Nuestra Señora de Belén.
B2 25667 20-4 Julio

SE ALQUILAN cuatro naves en la Calzada del Luyanó esquina a Teresa Blanco. Informan Edificio Nova Scotia 221, teléfono A-6961
B2 26339 24-29 Junio

ALQUILO bajos Reina 50, para botica u otro comercio, vidrieras, vivienda para familia. Alquiler 70 pesos. Unicamente informa su dueña, Calle 19, 506, altos, Vedado.
B2 26112 23-28 Junio

MURALLA 26, se alquila para almacén o comercio. Informan y llaves en Lamparilla núm. 9, Telf: A-2950.
B2 24105 10-10 Julio

LOCAL bonito, buen punto, O-Reilly número 96, precio rebajado, $110, es habitable también. Las llaves en la misma. Telf. F-3417. p. m.
B2 26227 23 jn 28

CERRO 851. Alquilo local para establecimiento chico, llave en el 849, teléfono I-5125.
B2 26274 24-29 Junio

SE ALQUILA en Desagüe casi esquina a Infanta, un local propio para industria, precio de situación. Informa, Luis González. U-1157.
B2 25952 22 jn 28

ZANJA 91 y 93. Nave de 500 m. con entresuelos de concreto con sus puentes de comunicación, mucha luz. Gran puntal tres puertas. Allí la llave F-5113.
B2 25615 19-30 Junio

SE ALQUILA en la calle Reyes entre Mangos y Remedios, un local propio para industria, tiene un patio de 400 metros, precio de situación. Informa, Luis González, U-1157.
B2 25953 22 jn 28

SE ALQUILAN naves de todos tamaños en distintos puntos de la Habana, propias para industria o depósitos. Informan Ramón Planiol, Desagüe 62 teléfono U-4985
B2 26350 24-4 Julio

SE ALQUILA O-Reilly 106 y 108, edificio de cuatro plantas, antigua casa Harris Bros, con entrada por O-Reilly y por el fondo. Hay elevador de pasajeros y de carga. Informes Manzana de Gómez 240, teléfono A-4893.
B2 25398 18-26 Junio

SE ALQUILA en Concepción de la Valla 2, esquina a Campanario, local propio para comercio o industria. Informa, Luis González. Teléfono U-1157.
B2 25954 22 jn 28

ALQUILO Vives 194 y 196 bajos a una cuadra de Belascoain, tiene puertas de hierro para establecimiento y servicios para familia. Las llaves en la misma. A-2596.
B2 20620 22-29 Junio

REINA 28

Gran salón, dos habitaciones, baño, cocina, comedor, precio $80. Se da contrato. Informan F-2134.
B2 26202 23-29 Junio

NEPTUNO 219, entre Oquendo y Soledad, se alquila en precio económico buen local, 6 y medio x 28, sin columnas, claro y ventilado, con sus puertas vidriera. Telf. F-3656.
B2 24619 13-15 Julio

BIEN SITUADOS locales, Jesús del Monte 258, Toyos, para comercio uno, vidriera, otro puertas cristales. Ambos dormitorios, las llaves letra B, altos. Informes A-5650.
B2 26494 25-28 Junio

MAGNIFICO local 9 metros frente, preparado para lechería, café, restaurant, etc. se alquila en barrio muy comercial, San Nicolás, próximo a Monte. Alquiler $70.00. Informes señor Rivero. Amistad 152 Telf: A-8928 No corredores.
B2 26134 23-27 Junio

GRAN Almacén, se alquila muy barato, situado en Cuba, Desamparados y San Isidro, muy apropiado para almacén de víveres, depósito de productos del país, con capacidad de 1.500 metros cuadrados, con salidas por las tres calles, inmediato al ferrocarril, cuyos carros pueden descargar en el mismo almacén, próximo a los muelles y con entrada privada de camiones por Cuba. Tiene dos romanas en los altos. Informan en Obispo 16, la llave en el café de la esquina.
B2 26448 25-2 Julio

JUSTIZ No. 1

Tres planas, con elevador, monta carga Otis, con 600 mts. de superficie propia para almacén o industria. Se admiten proposiciones. Informan: F-2134.
B2 26201 23-29 Junio

PROXIMO a desocuparse la acreditada esquina del café La Fama, Monte esquina a Antón Recio, se alquila a precio de situación. Informan Muralla 111.
B2 26122 23-30 Junio

SE ALQUILA para establecimiento, industria o almacén la casa Concordia 22 entre Galiano y Aguila, tiene catorce metros de frente por cuarenta de fondo. Telf: A-4172.
B2 26180 23-30 Junio

PARA ESTABLECIMIENTO

Se alquilan los bajos de Monte esquina a Aguila. Informes Edificio Bacardí, Apartamento 401. Sr. Francisco Torres. Telf: A-7830.
B2 25534 19-29 Junio

FACTORIA 36. Se alquila la planta baja, consistente en un amplio local propio para establecimiento o industria pequeña, precio reducido. Informan en Suspiro 4 altos.
BB2 24891 15-15 Julio

LOCALES para industrias. Se alquilan varios locales de la capacidad que se desee; situados entre Infanta, Carlos III y Belascoain, algunos con chucho de ferrocarril. En ventajosas condiciones. Informa La Vinatera, Arbol Seco y Peñalver.
B2 25925 22-29 Junio

SE ALQUILA Campanario 205 y 207 entre Carmen y Figuras local muy barato propio para mueblería, rastro almacén o cualquier industria. La llave en la lechería. Informan Lealtad 238. Telf: A-2689
B2 25576 19-27 Junio

ALQUILERES

SAN LAZARO 161 entre Campanario y Perseverancia local propio para comercio a precio de situación. Llave en botica. Informes F-1036.
B2 26479 25-28 Junio

PARA una gran oficina comercial o de profesionales, se alquila, ya muy reducido su precio, el espléndido primer piso alto del moderno edificio de O-Reilly 51, frente a La Metropolitana. Tiene su entrada y escalera privada para el uso exclusivo de este local. Informan en el mismo, de 9 a 12 y de 3 a 5, y por teléfono I-2692.
B2 26072 22 jn 30

B-3. Departamentos.

SAN IGNACIO No. 25 antes de mudarse vea estos departamentos acabados de fabricar, muy amplios y ventilados, desde $10.00 con luz. Informa el encargado. Telfs: A-9738 y F-3365.
B3 25046 16-1 Julio

HERMOSO departamento de dos habitaciones con dos balcones a la calle se alquila en los altos de O-Reilly No. 34. Hay agua dentro del departamento. Alquiler $18. Informan teléfono A-6699.
B3 26127 23-28 Junio

SE ALQUILA una accesoria en Campanario y San Miguel, muy fresca, con su puerta y ventana a la calle e independiente.
B3 26390 24 jn 27

OBRAPIA 49 (2o. piso) Telf: M-1964 casa moderna, apartamentos con balcón, habitaciones, baño desde $15 servicio completo y esmerado, comidas y desayuno por $50 para dos personas, una persona $25.
B3 26591 26-30 Junio

DEPARTAMENTOS PARA FAMILIAS

Se alquilan en el gran Edificio 23 esquina a M, Vedado. Lugar admirable. Vistas al mar y la ciudad. Comunicaciones fáciles, elevadores, garages agua abundante, precio de situación. Informa: Sr. Toyos, O-Reilly Teléfono A-4623.
B3 26485 25-30 Junio

VIVA barato, departamentos de sala, cuarto, cocina y patio, con vista calle, a 11 pesos. Cristina 38 y 40 esquina Concha, próximo al Mercado Unico.
B3 26564 25 jul 1

17 No. 536 Departamentos con portal, sala, dos habitaciones, comedor, baño intercalado, todos exteriores a veinte y tres y veinte y cinco pesos. Teléfono F-5557. Llave departamento C
B3 24849 15-30 Junio

BERNAZA 65, en $20, se alquilan varios departamentos con sala, comedor, dos habitaciones y servicios, en la misma se alquila un entresuelo con sala, comedor dos habitaciones y servicios. Informa la encargada.
B3 26220 23-29 Jun.

SE ALQUILAN un lujoso departamento con 4 habitaciones, sala, comedor y servicio de criados independientes en Gervasio 88, esquina a Neptuno.

Una casa de construcción moderna con 4 habitaciones, sala, comedor, baño intercalado, cuarto de criados con servicio. en Concordia 185, bajos, entre Espada y Hospital.

Los frescos y cómodos altos de O-Reilly No. 81 a precio de situación.

Un espacioso local para establecimiento en Reina 52, entre Manrique y Campanario, antigua casa Versalles.

Informan: Bufete Morales y Solís, Manzana de Gómez, departamentos 524-525 Telf: A-9250.
B3 26425 25-30 Junio

O'REILLY 90

Dos habitaciones, saleta, cocina, baño Precio $25. Informan F-2134.
B3 26203 23-30 Junio

GERVASIO 96 esquina a Neptuno. Alquilo espaciosos departamentos propios para familias con todos sus servicios privados. Informa el encargado.
B3 25814 21-6 Julio

SE ALQUILA el departamento letra C, de la casa 23 esquina a F, en el Vedado. Se compone de sala, comedor, dos cuartos, cocina y patio. Informan Edificio Nova Scotia 221. Telf: A-6961.
B3 26340 24-29 Junio

SE ALQUILA un departamento interior de la casa Jesús Rabí 23, en Jesús del Monte. Es de reciente construcción. Informan en la misma, o por el teléfono A-6961.
B3 26341 24-29 Junio

EDIFICIO MENENDEZ

Virtudes y Escobar, alquilo hermoso piso baratísimo, sala, comedor, 4 habitaciones, baño intercalado, gas, cuarto y servicio criados, llave en el café y bodega, Gervasio y Virtudes.
B1 26332 24 jul 2

FLORES y San Bernardino. Alquilo moderno, ventilado departamento con luz, compuesto de tres aposentos, $8. Llaves, la encargada. M-1241.
B3 26400 24 jn 27

PALACIO AURORA

Oquendo 24 entre San Rafael y San José. Se alquilan departamentos, sala, cuarto, cocina, servicios independientes, luz toda la noche, precios 15 a 18 pesos. Telf: U-8585.
B3 24155 10-10 Julio

SE ALQUILA departamento alto independiente, 3 piezas, ducha, servicios con luz, gran azotea, 18 pesos, Malecón 333 altos, informan U-7520.
B3 26268 24-29 Junio

LOMA DEL VEDADO

departamentos para familias. Paseo esquina a 25. Los mejores distribuidos de Cuba. Véalos antes de mudarse. Frescos, Vistas, Garage, Elevadores. Agua. Comunicaciones fáciles. Informa, Gabriel O-Reilly 11. teléfono A-4623.
B3 26536-26584 25-30 Junio

DEPARTAMENTOS Habana 170 frente Obras Públicas, departamentos altos, balcón, agua, luz toda la noche $17.00 habitaciones altas y bajas $7 y $8.
B3 26331 24-28 Junio

ALQUILO baratísimo departamentos altos, en casa de orden con dos habitaciones, baño, cocina privados. Lagunas 64, entre Gervasio y Belascoain cerca parque Maceo. Informes encargada.
B3 25622 19 Jun 29

PALACIO AYESTERAN

No alquile sin antes ver estos Departamentos son los más claros y baratos exteriores e interiores. Ayesterán 8, esquina a Carlos III, teléfono U-7200.
B3 25442 18-3 Julio

B-4. Habitaciones.

SE ALQUILA una habitación con comida o sin comida, Neptuno 195 altos, teléfono: U-2120.
B4 26023 22-27 Junio

SE ALQUILAN habitaciones altas y bajas, Revillagigedo 23.
B4 26587 26-1 Julio

SE ALQUILA una habitación en casa particular, Galiano 114, altos.
B4 26057 22 jn 30

SE ALQUILA una habitación con balcón a la calle, con muebles o sin ellos, 11 esquina E, Vedado. F-5175.
B4 26639 26-5 Julio

NUEVO MALECON
CUBA 22

¿Quiere vivir fresco y económico? Alquile su habitación o apartamento en este edificio de seis plantas, situado frente al Morro, baño con agua caliente.
B4 26488 25-30 Junio

SE ALQUILA una habitación, Galiano y Trocadero, altos del bar. Informa, Luis González, Telf. U-1157.
B4 25956 22 jn 28

MONSERRATE 89

habitaciones amuebladas, muy frescas ideales para el verano con o sin baño, vista al Parque Central. Precios módicos.
B4 26507 25-30 Junio

EDIFICIO Abadín, Cuba 86, casi esquina Teniente Rey. Casa moderna, fresca, tranquila, habitaciones con lavabos, amuebladas, ropa cama, criados, luz, teléfono, baño caliente, desde $14. A-5551.
B4 26510 25 jul 3

ALQUILERES

EN CASA de familia se alquilan dos habitaciones a matrimonio o señoras de moralidad, hay teléfono, Campanario 19 altos.
B4 26472 25-28 Junio

CASTILLO 62 entre San Ramón y Vigía. Alquilo modernas, ventiladas habitaciones con luz y cocina, desde $5. Llaves, el encargado.
B4 26403 24-28 Junio

SAN NICOLAS 65 A entre Neptuno y San Miguel o en Neptuno 74 tiene usted habitaciones con comida o sin ella. Llame al M-5818. Véalas mejor.
B4 26525 25 jn 28

ALQUILO dos habitaciones, juntas o separadas, con servicio privado amuebladas y con comida si se desea, en casa particular, Compostela 30 primero, M-9145.
B4 26569 25 jun 27

HABITACIONES A $4.00

Al mes, en Inquisidor número 14, con buenos servicios, abundante agua y luz eléctrica toda la noche.
B4 26567 25 jn 27

BUENA habitación con baño completo y luz, propia para hombres solos o matrimonio sin niños, se alquila en los altos de la moderna casa calle 10 número 15, esquina a 13, Vedado. Informan, en la misma, de ocho a doce y de dos a seis.
B4 26346 24-27 Junio

AYESTERAN 12 entre Bruzón y Desagüe, alquilo hermosas, ventiladas habitaciones con luz, $8. Llaves, encargado. M-1241.
B4 26401 24 jn 27

O-REILLY 13 entre Cuba y Obrapía, alquilo hermosas, ventiladas habitaciones interiores y con balcón a la calle, con luz, desde $5. Llaves, la misma.
B4 26397 24 jn 27

HABITACIONES confortables con lavabos, baños intercalados, agua caliente, abundante, casa fresca y espaciosa, también asistencia, precios módicos, moralidad, Manrique 123 entre Reina y Salud, M-2735.
B4 26117 22 jn 29

OBRAPIA 96 y 98

Se alquilan habitaciones con balcón a la calle y un gabinete de mamparas y otras interiores, grandes y frescas, lavabos de agua corriente. luz toda la noche. Son especiales para oficinas u hombres solos, matrimonio solo. Precio de situación. Informes, portero.
B4 25964 22 jul 2

ALQUILO 2 habitaciones Sol número 100, muy frescas, servicio completo, precio $16.00 para más informes en la bodega. Telf: M-5789.
B4 26174 23-27 Junio

ZULUETA No. 32, frente al Instituto frsecas y amplias habitaciones, desde $5.00 con luz eléctrica. Informes el encargado, Telfs: A-9738 y F-3365
B4 25047 16-1 Julio

EN LAS CASAS Habana 157, Villegas 93, Animas 121 y Aguila 164 alquilo cuartos muy ventilados desde $8.00 También alquilo una accesoria independiente en Aguila 164.
B4 26019 22-29 Junio

EN EL moderno edificio de Cuba 36 y Chacón 2, su nuevo dueño ofrece habitaciones muy amplias y frescas, con lavabo de agua corriente, desde $10. Sólo a personas de estricta moralidad. Informa el encargado.
B4 25781 20 jn 30

VIBORA una o dos habitaciones sin muebles en casa de familia de estricta moralidad a señora sola. Se cambian referencias. Telf: I-6186.
B4 25553 19-30 Junio

HABITACIONES frente a Plaza de la Fraternidad en lo más céntrico a 10, 12, 13, 14, 20, 23 más barato que en lo más apartado, espléndidos baños. Véalos en Monte 15 altos de la Nueva Retreta.
B4 25523 19-4 Julio

ALOJAMIENTO con buen baño, muebles, ropa de cama, luz, teléfono, a hombre decente, diez pesos mes en Neptuno Lucena altos Colegio. Puede comer en la casa.
B4 25699 20-28 Junio

HABANA 109 primer piso, se alquila una habitación hermosísima, una o dos personas con su baño moderno, agua fría y caliente, casa particular, más informes Telf: M-2056.
B4 25966 22-30 Junio

SE ALQUILAN habitaciones en casa moderna, buenos servicios y departamento. Sol 66 y 62, entre Compostela y Aguacate. Informes, primer piso, al fondo.
B4 24657 13 jul 13

EDIFICIO CATEDRAL casa para familias honorables, Hay ascensor. Agua abundante. Habitaciones y departamentos muy frescos. Visitando este edificio ningún otro le gustará después Empedrado No. 4.
B4 C-6367 5-5 Julio

ALQUILO espléndidas habitaciones, desde $10. San Miguel 5 esquina a Prado. Virtudes 28 entre Aguila y Amistad, habitaciones con muebles ropa y teléfono, desde $15. A-4253.
B4 26256 23 jul 3

CALLE 17 casa honorable, alquila amplísima y fresca habitación con todo servicio y excelente comida. Otra independiente propia para caballero. Precio módico. F-1327.
B4 24601 13-30 Junio

SE ALQUILAN dos habitaciones muy amplias y ventiladas, con servicio independiente, al fondo de la casa de Lagunas 68, entre Belascoain y Gervasio, con entrada independiente. Precio 22.00 con luz. Informan: Teléfonos I-5285 y A-9895.
B4 25202 17-27 Junio

"CASA NEPTUNO"

Se alquilan hermosas habitaciones con servicios. Neptuno 189, entre Gervasio y Belascoain. Teléfono: U-6940.
B4 22692 2-2 Julio

SE ALQUILAN cuartos amueblados, con comida o sin ella, a precio módico. Mrs. Ballesteros, 176 West 86 St., New York City.
B4 25738 20 jn 27

B-5. Casas de Huéspedes.

CASA de Huéspedes. La Matancera, Reina 83 esquina a Manrique, habitaciones amuebladas, ventiladas, con servicio, agua, buena comida, casa de orden, precio reducido para familia estable. Telf: A-0238.
B5 26173 23-1 Julio

B-6. Hoteles.

HOTEL CAMAGUEY

PAULA No. 83. Teléfono A-3387. Habana. Este Hotel está acabado de reformar, con servicio de agua corriente y habitaciones amplias y ventiladas, a precios desde $0.40 en adelante. Gran Restaurant de comida española y criolla. Comida completa desde $0.25 en adelante.
B6 24040 9 Jul 9

THE SAVOY

F Y 15, VEDADO
Teléfono F-6616

Situado en un lugar alto del Vedado, con fácil y frecuente comunicación con la ciudad y repartos; rodeado de jardines, con 600 metros de hermosos portales. Las habitaciones tienen ventilación directa, teléfono closet y baño particular con agua fría y caliente. Precios moderados incluyendo tres excelentes comidas bien seleccionadas; el servicio en mesas separadas para cada familia.
B6 22970 3-3 Julio.

HOTEL MANHATTAN

El nuevo propietario de este antiguo y conocido hotel pone en conocimiento del público haber hecho un reajuste en sus precios al alcance de la situación. No se comprometa sin ver nuestros precios, cuartos con todo confort, desde $20. Con comida, precio convencional. Grandes reformas en el salón y restaurant y bar. San Lázaro y Belascoain. Telf. U-1057.
B6 25446 18 jn 30

M.E.C.D. 2016

ALQUILERES

HOTEL Pan América. El más céntrico. Apartamentos y habitaciones con baños privados, frente San Rafael, Consulado y San José, tenemos un espléndido servicio comida, precios reducidísimos para familias estables. Consulado 146.
B6 25729 20 jn 30

HOTEL SAN LUIS

BELASCOAIN 5

No viva sin comodidades. En este hotel tendrá muchas por una suma reducida mensual. Nuestros precios por habitación, desayuno, almuerzo y comida están siendo gratamente aceptados por cuantos vienen a residir aquí. Si usted nos visita será desde ese momento nuestro huésped.
B6 26094 22 jn 27

Nuevo Hotel Luz

AMARGURA No. 47, esq. a COMPOSTELA. Teléfono M-2395. Para familias estables y pasajeros del interior. Se admiten abonados al comedor. Matrimonios, 55, 60 mes. Una persona, 30, 35, 40 mes. Agua filtrada todos los pisos, baño intercalado, agua caliente, timbres. Departamentos 4 balcones calle, 80, 00. 100, desayuno, almuerzo, comida Por días, $1, $2. Muebles nuevos, al frente de su cocina uno de sus nuevos dueños.
B6 C6366 4 jul 4

HOTEL ROMA

Dedicado a familias estables y pasajeros del Interior. Gran reduccion de precios; excelente comida. Se admiten abonados al comedor. Roof Garden. Servicio a la carta. OReilly y Aguacate. M-6944. Cable: Romotel.
B6 C6382 19 Jul 19

HOTEL AMBASSADOR

Clientela exclusiva de familia del interior. Muy económico, fresco y amplio, precios muy bajos. No hay lujo. Cocina criolla-española. El más cerca de los baños de mar. A y Calzada, Vedado. Administrador nuevo
B6 C6368 5-5 Julio

HOTEL IDEAL ROOM FRENTE A CAPITOLIO

Prado 93 B. por Pasaje

Gran rebaja de precios habitaciones para matrimonio con comida desde 45 pesos en adelante, para una persona 25, casa de toda moralidad, pregunte la buena comida de esta casa.
B6 25585 19-4 Julio

HOTEL BELMONT, San Rafael e Industria. M-3773. El más amplio y mejor situado. Con las brisas de una playa, en el corazón de la ciudad. Precios rebajadísimos, inigualables. Grandes habitaciones y apartamentos con o sin muebles. Lujosos baños privados, agua caliente. Comidas seleccionadas. Nuestra especialidad: familias residentes, viajeros del interior. B6 24727 24922 15 30 J.

ARRENDAMIENTOS

EN GUIRA DE MELENA. Se arrienda o se vende, una finca de una caballería y 58 cordeles, con tres asas de campo y regadío, labranzas, animales, etc. muy buen terreno y hace frente a carretera. Informan en la Notaría de Arellano y Recio. Empedrado 16. Telf: M-3936.
W. 24832 15-30 Junio

OPORTUNIDAD

Cedo en mil pesos contrato de arrendamiento por seis años de la mejor finca de San Antonio de los Baños, dedicada a cultivo, tiene extenso platanal que por sí solo paga la renta, gran cantidad de aguacates y otros frutales, hermosa casa vivienda y cuatro casas grandes de tabaco que de no necesitarse pueden arrendarse en la temporada del tabaco. Tiene gran planta de regadío instalada en toda la finca con pozo que es un río. Este precio incluye regadío y siembras de maíz que casi lo valen. Es una gran oportunidad para cualquier familia o cosechero progresista que quiera trabajar. Informa, señor Juan Bautista, apartado 2588, Habana.
W 26545 25 jn 30

SE ARRIENDA finquita en Arroyo Arenas. Informan Telf: FO-1569.
W 25404 18-3 Julio

SE ARRIENDA J. núm. 9 cinco habitaciones, amplio baño, sótano con habitaciones para alquilar, garage 4 máquinas, se da muy barata, véala. Precio: Oficios No. 6 Telf: A-5524.
W. 25970 22-30 Junio

SE SOLICITAN

S-1. Criadas y Criados.

SOLICITO criada blanca de 18 a 25 años para cocinar y limpiar, dormir colocación matrimonio solo, casa chica, Someruelos No. 4, 2a. izquierda, despues de las 8.
S1 26660 26-28 Junio

SE SOLICITA una criada que sepa cocinar algo. Calle 12 Nº 213 entre 21 y 23, Vedado.
S1 26182 23-28 Junio

SOLICITO criada española de 25 a 30 años, que sepa limpiar bien baños y habitaciones y coser algo. Con referencias, $20. Vedado, calle 15 número 380 entre 2 y 4, Venga de 9 a 11.
S1 26516 25 jn 27

SE NECESITAN una criada para cuartos, sueldo, $25; un buen criado, $30; y dos trabajadores españoles. $1 diario y casa. Compostela 58.
S1 26539 25 jun 27

SOLICITO criada española con referencias, que sepa limpiar bien y servir mesa a la rusa, $20 y uniformes, Vedado, calle 15 número 380 entre 2 y 4. Venga después de las 9.
S1 26550 25 jul 27

S-2. Cocineras y Cocineros

NECESITO criada blanca de 18 a 20 años, que sepa cocinar y para limpiar, Someruelos Nº 4 2ª izquierda, con garantía, de 8 a 10.
S2 26309 24-27 Junio

S-7 Costureras, modistas y Sombrereras

SE SOLICITA una señora que sepa coser y zurcir, calle 17 núm. 323 de 6 a 8 de la noche informan.
S7 26469 25-27 Junio

S-11. Agentes y Socios

¡GRAN NEGOCIO!

Se solicita un socio con 2.500 pesos para un hotel y restaurant, frente a la Terminal, que con la baja de los pasajes a un centavo por kilómerto se ganará mucho dinero, el mismo manejará su dinero, el dueño no puede atenderlo por tener otros negocios. Informan San José 45 de 3 a 6.
S11 26467 25-30 Junio

SOLICITO agente que quiera ganar dinero fabricando añil. Por $35 vendo un aparato secador y le regalo la fórmula. Mr. Molina, Strampes letra Lia, y Santa Catalina.
S11 26526 25 jn 27

SE SOLICITAN

PARA LOS «sin trabajo» solicito agentes. Magnífica comisión. Colegio Puente de La Lisa, Marianao.
S11 26306 24-27 Junio

SOLICITO socio con algún capital, para gran negocio, lleva 14 años establecida en el mismo lugar Informan

CASA OROZCO

Optica y Joyería. Neptuno 101 esquina Campanario. Gran liquidación.
S11 26188 23-28 Junio

AGENTES

Se solicitan para la ciudad de la Habana y principales plazas del interior hombres aptos y de suficiente garantía para la venta y distribución de la importante y acreditada marca de pesas automáticas «TOLEDO» para el uso de detallistas, almacenes, industrias, personales, etc. etc. Solamente trabajar a comisión. No adelantamos dinero que no haya ganado anticipadamente. Dirigirse a S. S. & C. C. Apartado No. 336, O-Reilly 78.
S11 26483 25-30 Junio

SOLICITO SOCIO, A LA MITAD

Para una gran bodega refaccionada por almacén, con más de $20,000, se exigen 2,500 pesos, y se le garantizan. Informan, Neptuno y Manrique, café, Fravia.
S11 26566 25 jn 27

S-12. Solicitudes Varias.

SOLICITO persona acostumbrada a hacer negocios que disponga de cinco a cincuenta mil pesos para negocio combinado entre Cuba y otro país, garantizando la inversión. Utilidades fijas a repartir cada 60 días. Infórmese con señor Fortuny, Compostela No. 111, entre Muralla y Sol, teléfono M-6418.
S12 26644 26-29 Junio

SE OFRECEN

O-1. Criadas y Criados

JOVEN española con tiempo en el país, fina y cumplidora con su obligación, desea colocarse en casa de moralidad, tiene buenas referencias, duerme en la colocación, no va los repartos. Informan, M-4896.
O1 26528 25 jn 27

DESEA colocarse una criada llegada del campo, sabe cocinar bien, le gustan los niños, sabe lavar ropa fina, entiende algo de repostería y sabe servir. Telf: M-3272.
O1 26571 26-30 Junio

UN CRIADO para casa particular, se ofrece con buenas referencias; también para cuidado de oficinas o comercio, es práctico y sale a cualquier parte. Telf: M-5752.
O1 26635 26-28 Junio

DESEA colocarse una joven española para criada de manos, manejadora, o cuartos; sabe trabajar bien y tiene recomendación de buenas casas. Telf: A-4792.
O1 26655 26-28 Junio

DESEA colocarse una joven española de criada de mano o cuartos, tiene buenas referencias. Informan, teléfono U-8678, Olimpia.
O1 26522 25 jn 27

ESPAÑOLA de mediana edad se ofrece para cuartos y coser, sabe cortar, tiene referencias de casas que ha trabajado. Telf. U-3452.
O1 26514 25 jn 27

SE DESEA colocar una joven española para criada de mano, o para cocinar y limpiar. Tiene referencias. Telf. X-2413.
O1 26537 25 jun 27

DESEA colocarse criado de mano, peninsular, experimentado en todo servicio fino, sin pretensiones, tiene referencias de casas conocidas, va a cualquier punto. Telf. A-4792.
O1 26538 25 jn 27

MUCHACHA española desea colocarse en casa de moralidad para comedor o para todos los quehaceres de casa, tiene muy buenas referencias y desea casa seria, no duerme en la colocación. Informan F-1139.
O1 26415 25-28 Junio

SE OFRECE una jovencita blanca para limpieza de habitaciones o manejadora, tiene referencias, en la misma se ofrece cocinera sin pretensiones. Informan Telf: F-4321.
O1 26489 25-27 Junio

JOVEN española desea colocarse de criada de mano y para hacer limpieza, igualmente para manejadora, es obediente y tiene referencias. Informan, A-3726.
O1 26560 25 jn 27

SE OFRECE criada española de buena presencia, sabe coser muy bien, es muy trabajadora, Telf. A-3343. No le importa ir a los repartos.
O1 26559 25 jun 27

SE OFRECE joven española buena criada de manos o para cuartos, es formal y sabe trabajar, tiene referencias de buenas casas. Telf: I-7750.
O1 26503 25-28 Junio

DESEA colocarse una española de criada de mano o para manejar un niño o de camarera, tiene referencias. Aguiar 47, teléfono A-3910.
O1 26376 24 jn 27

DESEA colocarse una joven española, para criada de manos, o manejadora, o para los quehaceres de un matrimonio, tiene buenas referencias, teléfono A-4832.
O1 26360 24-27 Junio

CRIADA de cuartos y criada cocinar y limpiar, se ofrecen. Tienen referencias. M-3070.
O1 26395 24 jn 27

SE DESEA colocar japonés de criado de manos o jardinero. Informan teléfono: A-9814 Bernardo Irama.
O1 26421 25-29 Junio

SE DESEA colocar joven japonés de criado de manos o jardinero. Informan Telf: A-9814, Juan Ogata.
O1 26422 25-29 Junio

CRIADO joven español se ofrece sin pretensiones, es formal, trabajador y fino, en todo servicio, con buenas referencias. Telf: M-5107.
O1 26132 23-27 Junio

O-2. Cocineras y Cocineros

SE DESEA colocar una muchacha española para cocinar y limpiar, tiene buenas referencias. Teléf. U-6694.
O2 26548 25 jn 27

SE OFRECE cocinero repostero, joven, español, con referencias, prefiere casa particular. Informan, teléfono A-9730.
O2 26546 25 jn 27

SE DESEA colocar una española para cocinar y limpiar para corta familia, sabe lavar, tiene buenas referencias, teléfono M-7483.
O2 26480 25-27 Junio

SE DESEA colocar una joven española de cocinera y también sabe de repostería, es trabajadora y limpia y tiene buenas referencias. Telf. F-4825.
O2 26540 25 jn 27

SE OFRECE joven española para cocinar y limpiar a corta familia, con referencias de buenas casas, duerme en la casa, Telf. A-3343.
O2 26558 25 jun 27

SE DESEA colocar una joven española, para cocinar y limpiar, formal y trabajadora y tiene buenas recomendaciones, llame al Telf. U-5415.
O2 26568 25 jn 27

SE OFRECE muchacha de color para cocinar y limpiar, y otra señora de mediana edad para cocinar y ayudar, tienen muy buenas referencias, duermen en la colocación, A-8066, son buenas cocineras.
O2 26616 26-29 Junio

COCINERO asiático repostero, desea colocarse comercio, casa particular cocina muy bien a la criolla, española y francesa, cumple con su obligación, tiene buenas referencias, teléfono M-5554.
O2 26626 26-29 Junio

SE OFRECE cocinero repostero español para casa particular, trabaja varias cocinas, tiene buenas recomendaciones de las casas donde trabajó y es hombre solo. Avisos: Antigua de Mendy, Telf: A-2834.
O2 26625 26-30 Junio

DESEA colocarse una joven para cocinar. Informan Telf: FO-3254.
O2 26631 26-28 Junio

COCINERO repostero asiático desea colocarse en casa particular cocina bien criolla, española, también tiene recomendación. Informan teléfono: I-7229, I-7431 llame Felipe.
O2 26630 26-29 Junio

DESEA colocarse maestro general cocinero, experto en toda clase de cocina y repostería, sin pretensiones; para casa particular o cualquier giro. Inmejorables referencias Telf. A-4792
O2 26657 26-28 Junio

UN JOVEN chino cocinero y repostero para casa particular, cocina a la criolla, española y francesa, cumple con su obligación, tiene buena referencia. Telf: M-4389.
O2 26659 26-30 Junio

SE OFRECEN

SE DESEA colocar un buen cocinero español, cocina a la española y criolla, entiende de repostería, tiene referencias. Lo mismo para casa comercial o particular. Telf. M-6406.
O2 26570 25 jn 27

SE OFRECE señora joven española, sabe de cocina, lavar y planchar ropa fina o de comedor o manejadora niño chiquito, inmejorables referencias, Santa Emilia número 136, teléfono I-3385.
O2 25557 25 jn 27

SE DESEA colocar un cocinero asiático. Cocina española, francesa y criolla. Tiene buenas referencias. Informan: Zanja 47. José Chan.
O2 25936 22-27 Junio

SE DESEA colocar una joven española para cocinar y limpiar, tiene referencias. Telf. F-3140.
O2 26378-79 24 jn 27

UNA señora seria desea colocarse para cocinar y ayudar a los quehaceres. Aviso al A-5733, Maloja número 141, por Lealtad, letra D.
O2 26462 25-27 Junio

SE OFRECE española para cocinar y limpiar para corta familia, dormir en la colocación y tiene buenas referencias. Informan Telf: A-7431.
O2 26454 25-27 Junio

SE COLOCA una señora española de mediana edad para cocinar, cocina de todo, sabe de repostería o para matrimonio solo para todo, teléfono: M-7441.
O2 26418 25-27 Junio

SE OFRECE cocinero del país, de mediana edad, para casa particular o comercio, va al campo, sabe de repostería, tiene quien lo garantice, no tiene familia, teléfono I-6727.
O2 26475 25-27 Junio

SE DESEA colocar una española para cocinar o para limpiar, o todos los quehaceres siendo corta familia, lleva tiempo en el país, sabe cumplir con su obligación. Telf. U-4754.
O2 26471 25-27 Junio

DESEA colocarse señora seria para cocinar, si es corta familia limpia también, tiene buenas referencias, Acosta 17, Telf: M-4145.
O2 26271 24-27 Junio

PARA Cocinar y limpiar desean colocarse dos señoras de color, duermen o no en la colocación, una tiene 35 años y la otra 24. M-1789.
O2 26470 25-27 Junio

COCINERA peninsular, desea colocarse de cocinera, sabe de todo, cocina a la española, criolla y francesa, y toda clase de dulces, tiene buenos informes, no duerme en la colocación. Salud 16, Telf: A-9647.
O2 26329 24-27 Junio

JOVEN chino maestro cocinero, repostero, desea colocarse en casa particular, cocina criolla, española, trabaja muy práctico, cumple con su obligación, tiene buenas referencias. Informan Telf: A-4324.
O2 26501 25-27 Junio

MUCHACHA española desea colocarse para cocinar y limpiar en casa de moralidad a corta familia, sabe cumplir su obligación, tiene referencias, Telf: U-3107.
O2 26508 25-27 Junio

DESEAN colocarse muchachas españolas para cocinar y limpiar o para manejar y limpiar, tienen referencias. M-9578.
O2 26368 24 jun 27

DESEA colocarse cocinera española de mediana edad, es limpia, formal, dormir fuera, cocina criolla, española y francesa, hace postres. Sueldo $30.00, va al Vedado, teléfono I-7316.
O2 26473 25-27 Junio

BUEN cocinero y repostero asiático, desea colocarse en casa particular, cocina a la criolla, española, francesa y americana, tiene buenas recomendaciones. Informan, teléfono M-5010, preguntar por José Wong
O2 25808 21 jn 27

O-3. Manejadoras

DESEA colocarse joven que habla inglés, como manejadora, sabe coser, enseña hablar inglés. María. Avenida Tercera casi esquina a Quinta, Country Club Park, casa del doctor Smith.
O3 25948 22 jn 28

O-5. Jardineros.

JARDINERO, se desea colocar un joven japonés, casa particular o finca sabe de jardinero y criado de manos, otro trabajo cualquiera, buenas referencias A. Harada. Telf: A-9814.
O5 26451 25-29 Junio

DESEA colocarse joven español de jardinero o particular, buen jardinero o de criado de manos, buenas referencias. Informan Telf. U-6686.
O5 26481 25-28 Junio

O-6. Choferes

CHOFER español se ofrece para trabajar en casa particular, tiene buenas referencias. Informan, teléfono FO-1241.
O6 26380 24 jun 27

SE OFRECE chauffeur español con diez años de práctica, conoce toda clase de máquinas y mecánicas, sin pretensiones; tiene recomendación de casas particulares conocidas, teléfono A-4792.
O6 26656 26-28 Junio

CHOFER joven, soltero, se ofrece para casa particular o comercio, con buenas referencias de casas conocidas, no tengo pretensiones. Informan, teléfono F-6131.
O6 26535 25 jul 27

CHAUFFEUR español con 11 años de práctica y buenos informes y garantía solicita colocación en casa particular para ciudad o campo; es persona seria y respetuosa, entendida y conocedora de cualquier clase de automóvil, Telf: U-4682.
O6 26136 23-3 Julio

O-7. Costureras, modistas y Sombrereras

DESEA colocarse una joven en casa de moralidad sabe coser y cortar por figurín. Informan Telf: X-2098.
O7 25440 18-27 Junio

SE DESEA colocar una joven española tiene magníficas referencias, sabe coser y planchar ropa fina. Informes Telf: A-3727.
O7 26460-61 25-1 Julio

O-8. Lavanderas.

UN JOVEN chino Emilio Chong lavandero muy práctico lava y plancha muy bien en toda clase, desea colocarse en casa particular o hotel. Informan Telf: U-9704.
O8 26578 26-29 Junio

O-11. Agentes y Socios

SE SOLICITAN representaciones de productos de Camagüey y Oriente, referencias a satisfacción. Pérez Jacomino, Aguacate 72.
O11 26420 25-28 Junio

AGENCIAS DE COLOCACIONES

LA MATANCERA

A-7740. Sirve rápidamente cocineras criadas, toda clase de servidumbre y empleados de ambos sexos con referencias. Calle Sol 103, servicio permanente a todas horas.
X. 22569 1-3 Julio

M-5241 La Milagrosa, A-8066. La agencia que sirve lo más distinguido de Cuba por tener su personal escogido con referencias.
X. 26161 23-3 Julio

AGENCIA «La Unión» de Marcelino Menéndez; 34 años establecida; la única que en cinco minutos facilita todo el personal con buenas referencias. Llamen A-3318, Habana 114.
X. 25176 17-17 Julio

SE COMPRAN

C-1. Casas

COMPRO UNA PROPIEDAD

De centro o esquina, en Habana o repartos, doy en parte de pago bodega con tres mil pesos mercancías; doy diferencia en efectivo. Informes, señor Suárez, Belascoaín y Figuras, café.
C1 26114 22 jn 27

C-5. Muebles y Prendas.

COMPRAMOS JOYAS VIEJAS

de oro platino y plata, sanas o rotas en cualquier prenda y monedas de oro. Fabricamos Joyas y componemos relojes. CARBALLAL Hnos. San Rafael 133. Telf: U-5744.
C5 24939 15-15 Julio

SE COMPRAN

A-4559. Compro muebles, liquidamos casas completas, oficinas, etc, pianos, objetos arte, antigüedades, máquinas escribir, calcular, coser, baúles, maletas, instrumentos, oro viejo, ropa, etc. A-4559.
C5 26156 23-30 Junio

C-7. Automóviles y Accesorios.

SE compran varios Automóviles Austin No. 7 de uso, pero a precio barato. Ignacio Sosa Teléfono A-8457. Habana 96 altos.
C-7 26234 23-30 junio

C-12. Objetos Varios

TELEFONO M-9654. MARTINEZ compre ropa usada, zapatos y todo lo que sea de vestir. Pago bien. Su casa, Lamparilla 71, entre Monserrate y Bernaza.
C12 22473 1-1 Julio

SE VENDEN

V-1. Casas.

DOS MAGNIFICAS residencias se venden 17 y L. Vedado y calle 16 entre 5a. y 3a. Miramar. Informan FO-2259. Pueden verse a todas horas.
V1 25434 18-28 Junio

WASHINGTON 40 Cerro. Vendo dos casitas juntas, sin gravámenes, de ladrillo, cielo raso y azotea, en $3.200 libres para el vendedor, informan en Daoiz 24 Cerro.
V1 25370 18-4 Julio

VENDO casa nueva Goicuría 76 entre Milagros y Libertad; una cuadra tranvías; brisa, jardín, portal, sala, saleta; 3 habitaciones; otra criado; buen baño, comedor, garage; patio, traspatio grande. Está deshabitada. Dueño: I-1603.
V1 26652 26-2 Julio

LA MEJOR OPORTUNIDAD ES DEL QUE VE LEJOS, ESTE ES EL MOMENTO. VEA ESTO

Vedado lo más céntrico casa con nueve habitaciones y demás 1.366 metros $28.000

Vedado regio Palacete esquina, lo más modernista, vale 100.000 se da por $45.000 grandes facilidades.

Reparto Miramar 5a. Avenida esquina, chalet $35.000 otro con 4.000 varas $45.000

Lugar céntrico de la Habana 880 metros fabricado de dos plantas, renta $500, por $3.500 se dejan $26.000 al 6½ por ciento por 3 años; Consulado espléndido edificio 3 plantas, seis apartamentos $36.000

Vedado, moderna casa próxima 23, $10.000 un chalet $14.000. moderna esquina brisa $15.000.

Cambio precioso chalet Vedado por chalet en Miramar, cambio, casa de dos plantas en 5a. Avenida por casa o chalet en el Vedado con bastante terreno, se da en efectivo diferencia, llame al FO-7815 Gerardo Mauriz.
V1 26614 26-1 Julio

VENDO casa Delicias 11 entre Madrid y Pamplona en $1.250, Sánchez Telf: I-2723, Marqués de la Torre 12.
V1 26615 26-28 Junio

VENDO casa con 296 metros; sala, saleta, cinco habitaciones bajas y cuatro altas, servicios espléndidos altos y bajos. Informes dos a cuatro en Chacón 3.
V1 26030 22-7 Julio

SE VENDE en $5.000 una casa a la entrada del Campamento de Columbia, en la Calzada de la Sierra, compuesta de jardín, portal, tres cuartos, baño intercalado, comedor, garage y dos cuartos de criados. Informan en la Notaría de Arellano y Recio. Telf: M-3936. Empedrado 16.
V1 24832 15-30 Junio

OPORTUNIDADES

Vendo casa moderna 3 plantas calle Escobar, próxima a Reina, precio: $9.800; otra calle Industria de 3 plantas en $13.500; dueño M-7730.

VEDADO

Vendo chalet dos plantas moderno con 5 cuartos y demás servicios en $14.000. Otro de una planta moderno con 6 cuartos y dos baños en $22,000 otro de 2 plantas moderno en $10.000 otro de una planta con 5 cuartos en $11.000; otro en la Sierra de dos plantas moderno con 6 cuartos y dos baños en $12.500, para verlas e informes Sr. Quintana, Oficina Chacón 23 bajos, M-7730.
V1 26320 24-27 Junio

VENDO mi casa en San Mariano y Mayía Rodriguez acabada de fabricar dejando la mitad en hipoteca. Informan en la misma a todas horas. Martinez.
V1 26197 23-28 Junio

POR TENERME que embarcar ganga vendo en los mejores repartos de la Víbora, una casita, muy barata. Informan bar Partagás, Neptuno y Prado, pregunten por M. Fernández, de 1 a 3 todos los dias, está aquí.
V1 25931 22-29 Junio

EN LA CALLE Quinta entre 8 y 10 Reparto «La Sierra». Vendo casa moderna, acabada de construir, compuesta de Jardín, Portal, Sala, Comedor, Tres Cuartos, Baño Intercalado, Cocina, Pantry, Garage. Cuarto y Servicio de Criados y Patio. En $6.000. Más informes. Teléfono FO-1440 de 11 a 1 p. m. Antonio Tomé.
V1 25508 19-30 Junio

V-2. Solares.

MIRAMAR, frente parque, calle 24 entre Qpinta y Síptima. vendo solar 15 x 53 varas, $6.00 vara. Laguardia, San Pedro número 4, A-1589.
V2 22603 1 jul 1

ALTURAS de Almendares. Se venden un solar en Alturas de Almendares Informan en el F-2544, precio de situación.
V2 26453 25-27 Junio

APROVECHE ESTA OPOTUNIDAD

Vendo un solar en el Vedado la mejor medida que se puede comprar para aprovechar el dinero. Con mil cien pesos y resto en hipoteca al seis por ciento. Medida del terreno 22 de frente por 30 de fondo. Para informes: FO-1367 Alonso.
V2 26497 25-2 Julio

VEDADO vendo solar completo al precio de situación, calle L, entre 17 y 19 No. 173 informan en el mismo, J. Pérez.
V2 26264 24-3 Julio

SOLARES EN GANGA

Alturas Almendares solar de 12x50 a $3.75; otro de 30x30 a $6.00; otro Ave. de la Paz de 18x47 a $4.75; otro Reparto Miramar a $4.50; otro en el Vedado de esquina calle 23 de 1,133 metros a $9.00 vara; otro de esquina en la Víbora Juan Delgado y Vista Alegre 23,58x47 a $6.00. Más informes J. P. Quintana, Chacón 23 bajos. Telf: M-7730 y FO-2188.
V2 26319 24-27 Junio

GRAN GANGA

Se vende un solar de esquina fraile, en el reparto de Santos Suárez, frente a un parque, es un sanatorio, mide 20 x 40 metros, también se vende una casa antigua bien situada en la Habana, mide 6 x 31 metros, propia para fabricar y se cambia por otra casa chica. Informa, Lodos, Marte y Belona.
V2 26213 23 jl 1

SE VENDE un solar 7x29 varas, 2 cuartos, servicio intercalado, comedor y cocina, se da barato. Canteras de San Miguel, calle Arellano 40, Jesús del Monte. Informan en la misma.
V2 25979 22-2 Julio

A CENSO EN ARROYO ARENAS

Aprovechen esta única oportunidad. Adquieran lote terreno, facilidades de comunicación, 20 minutos Habana, sin desembolsar dinero. Lotes desde 5.000 metros para fabricar, tener cría o siembras. Facilitamos planos e informaciones. G. del Monte, Habana 82. A-2474.
V2 22723 2-2 Julio

TERRENO

De esquina Vemelo. En el Cerro. Muy barato, mil pesos al contado y el resto en hipoteca. Informa, Adolfo Carneado, Infanta y Ayesterán, café Almendares.
V2 26297 24 jn 27

SE VENDEN

SE VENDE un solar de esquina que mide 14.05 metros por la calle de Manrique y 17-66 metros por la calle de San José dando un total de 248.12 metros, pudiendo dejar algo en hipoteca, para más informes Rogelio González, Finlay No. 143.
V2 26455 25-5 Julio

V-3. Fincas Rústicas.

RUSTICA 3 caballerias Catalina de Güines tierras colorada de primera, carretera. Vendo o cambio por casa chica, Santos Suárez. Víbora, Lawton Almendares. Marcial Rodriguez, Monte 35. A-1353.
V3 26502 25-27 Junio

V-4 Establecimientos

VENDO cafecito con dos mesas de billar, último precio tres cientos pesos, Monte y Cárdenas, café, Cuenya.
V4 25586 19-27 Junio

VENDO o arriendo la mejor carnicería de la Habana, vende 3|4 diarios al mostrador, con aparatos modernos, llame al FO-9239 de 8 a 11 y de 3 a 6
V4 26292 24-4 Julio

VENDO bodega setecientos pesos. bien surtida, armatostes nuevos cedro, sola esquina, doy facilidad de pago. Cuenya, Monte y Cárdenas, café.
V4 26589 26-4 Julio

VENDO la mejor casa de huéspedes en el mejor punto, una cuadra Parque por asuntos de familia; no deje de verla. Tiene buen contrato. Obrapía 99. Muñiz.
V4 26575 26-1 Julio

$250 LO HARAN PROPIETARIO

De una bodega sola en esquina y libre de deudas, no pierda tiempo con cuentistas y vea este negocio. Informes en San Rafael y Oquendo, café, de 2 a 6. Angel Alvarez.
V4 26246 23 jn 28

SE VENDE café-lechería situado en el mejor centro comercial de la Habana, me urge la venta por asunto de familia, no corredores. Informa M. Pañeda, Telf: U-6763, edificio Carreño.
V4 25807 21-1 Julio

VIDRIERA tabacos, quincalla, billetes, vendo por embarcarme, buena venta, gran esquina, fácil pago. Informan Muralla 103, segundo piso de 7 a 8 y de 12 a 2. S. Lizondo.
V4 26153 23-8 Julio

VENDO puesto frutos del país en un mercado, precio $500 es un regalo esplicaré el motivo por que lo vendo. Informan: Anton Recio y Monte, Benito, café.
V4 26328 24-27 Junio

SE VENDE LA BARRA

de Monte 197, todo moderno, más barata de lo que tiene de existencias. Alquiler barato, contrato el tiempo que quiera. Aproveche que se vende por asunto de familia a persona seria. Informa el dueño en la misma.
V4 26308 24-27 Junio

FABRICA DE CALZADO

En Atocha 1, Cerro, se vende, con equipo de maquinaria, muebles, enseres y materiales en existencia, propios para la fabricación de zapatos de señora. Todo en muy buen estado. Informes en la msma. De 8 a 11 a. m. y de 2 a 5 p. m. Telf, I-6196.
V4 C6392 25 jul 5

VENDO fábrica de mosaicos, 1 nave de 40x10 cuatro prensas y 12000 mosaicos, Durege entre Santa Irene y San Bernardino. Informan en la bodega.
V4 26262 24-27 Junio

REGALO MI BODEGA

Que tiene 3 mil pesos de mercancías, con mil pesos en efectivo. Informes, Suárez, Belascoaín y Figuras, café.
V4 26356 24 jn 30

BODEGA, VEDADO, EN $2,800

Sola en esquina y moderna, tiene más de existencia, libre de deudas, no pierda tiempo con cuentistas y vea este negocio. Informes en San Rafael y Oquendo, café, de 2 a 5. Alvarez.
V4 26408 24 jn 27

VENDO una industria, fácil manejo, deja 20 pesos libres diarios, se enseña a trabajar en pocos días, se cambia por finca o propiedad, el precio, $20,000. Informes de 11 a 1, Monte 174, García.
V4 25860 21-27 Junio

BODEGAS VENTA Y CAMBIO

Precios sumamente baratísimos. Se entenderán las partes contratantes directamente mis informaciones son ajustadas a la verdad. Véanme Neptuno 208. U-1802, entre Oquendo y Soledad. Manuel Llenin.
V4 26046 22-29 Junio

SE VENDE un café en buen punto, precio razonable, venga a verlo no pierda tiempo, trato directo para más informes, Egido 17, vidriera de Tabacos, Elias, no soy corredor.
V4 25224 17-28 Junio

V-5. Muebles y Prendas.

MUEBLES de lujo y modestos muy baratos, al contado y a plazos. Fabricación rápida, según catálogos a elección del cliente. Liquidación de enormes existencias, así como Joyería, Relojería, Lámparas, etc., con el fondo y mensualidades que convenga al comprador. La Casa Ruisánchez. Angeles y Estrella. Teléfono A-2024.
V5 24109 10-10 Julio

POR TRASLADARNOS

Liquidamos todas las existencias de la mueblería Salud 3, juegos cuarto varios modelos desde 35, 3 cuerpos 60, sala 20, comedor 40, e infinidad de muchas piezas sueltas, sofás, camas, sillones, aparadores, mesas, vitrinas, neveras, escaparates, cheislones, cunitas niño, divisiones cristal, lavabos, aprovechen esto se acaba.
V5 26137 23-3 Julio

MUEBLERIA EL CEDRO

Liquidamos a cualquier precio, muebles sueltos y en juegos completos, todos de buena calidad. Hacemos encargos, cambio y arreglamos. Galiano 123, entre Zanja y Barcelona.
V5 C-A 7407 6-6 Julio

SE VENDE por embarcarse y por la primera oferta que se haga un juego de cuarto, sin escaparate, y un reloj de portal, un juego de comedor completo con una nevera blanca, una lámpara, un ventilador grande también se vende por piezas separadas. Ayesterán No. 8, Depto. 49 49 piso.
V5 26131 23-28 Junio

BAULES Y MALETAS

Varios estilos y tamaños. Baules a $3.50. Maletas $1.00 Hacemos cambios. La Sociedad, casa de préstamos Suárez 34, entre Apodaca y Gloria. Teléfono A-7589.
V5 24869 15-30 Junio

Baules y Maletas

Liquidación permanente durante este mes. No compre sin ver nuestros precios.

JOYAS, MUEBLES Y ROPAS

Procedentes de empeño, 50 por 100 de rebaja con facilidades de pago.

DINERO

Sobre joyas del 1 al 5 en todas cantidades, sobre muebles finos, objetos de arte y ropas modernas. Módico interés. Dpto. privado.

REMATE PROXIMO

A los que le interese, pueden prorrogar lo vencido durante este mes para evitar que sus prendas vayan al remate.

AVELINO G. ARANGO S. EN C.

Gloria e Indio A-6827
V5 22472 1-1 Julio

POR 150.00 amueblamos su casa con tres preciosos juegos: cuarto, sala y comedor, Estos muebles son nuevos y garantizados; pintados y decorados a gusto del comprador con cristales y lunas de lo mejor. Suplicamos a todos los que necesiten muebles que no compren sin antes visitar nuestra exhibición al alcance de todas las fortunas. Vista hace fe. Concha entre Luco y Justicia, Luyanó. La casa Mastache. El Palacio de los muebles. Nota: Vendo también a mueblistas.
V5 26476 25-28 Junio

POR CAMBIAR de giro Se liquidan gran cantidad de muebles de todas clases. No dejen de visitarme. Máximo Gómez 50.
V5 25170 17-17 Julio

ME EMBARCO vendo escaparate, cama, sillas, mamparas, nevera, cuadros, espejos, cocina de hierro, de carbón, sillones, loza, todo barato. Monte 15, altos.
V5 26500 25-29 Junio

SE VENDEN

POR DEJAR el negocio liquidamos infinidad de muebles de todas clases, maquinarias, herramientas, archivadoras, contadoras, vidrieras, admitimos proposiciones de comerciantes. Monte 292. Telf. A-8160.
V5 26232 23 jn 8

POR EMBARCARME verdo 1 juego de cuarto, 1 lámpara de bronce 6 luces, lámparas de mesas una guitarra con su estuche de madera, todo en muy buenas condiciones y muy barato. Edificio Chibás. Depto. 74 calle G. y 25, Vedado.
V5 26641 26-29 Junio

MUEBLES BARATOS

Existencias en juegos y piezas sueltas, escaparates de lunas desde 12, coquetas desde 6 aparadores 7, camas de hierro 5, mesas correderas redondas 4, juegos de cuarto desde 35, juego sala fino con vitrina 11 piezas 50, uno id. esmaltado chico 30, regio juego recibidor mimbre 38 uno id. sala 30, sillas sueltas 1 sillones 2, seis sillas y dos sillas 10, neveras hierro desde 8 y muchos que no se detallan a precios de verdadera ganga, visítenos y ahorrará dinero. La Casa Bahamonde. Vives 155, media cuadra de Belascoaín. Telf: A-2035.
V5 26627 26-4 Julio.

AVISO. Se venden máquinas Singer precios de 8 a 28, las hay de todos precios de ovillo y lanzadera. Aprovechen ganga. Progreso No. 25½ frente a Basandé, bajos.
V5 26474 25-2 Julio

MUEBLES y Joyas a plazos. Juegos cuarto, sala, comedor, Arte Moderno, hasta con $10 entrada y pagar como usted quiera. También joyas de todas clases. Grandes facilidades de pago. La Eminencia, Neptuno 188 entre Gervasio y Belascoaín.
V5 24490 12-12 Julio

MAQUINAS DE COSER

Singer, ovillo central y otras, tenemos gran surtido; todos precios garantizados; tenemos piezas de repuestos todas clases. Compramos y cambiamos; pagamos doble. Angeles 36 y Sitios. A-8861.
V5 22722 2-2 Julio

A NUESTRA NUMEROSA CLIENTELA

Tenemos un gran surtido de cajas de caudales, contadoras, archivos, vidrieras, sillas de Viena, ventiladores de techo, mesas de mármol, juegos de cuarto, muebles de todas clases, todo a mitad de precio. Suárez número 15.
V5 25286 17 jn 27

$50 VENDADERA ganga un juego de cuarto compuesto de escaparate, coqueta, cama y mesa de noche, 1 mesa comedor, 6 sillas, 2 sillones, 1 fiambrera y 1 nevera hierro esmaltado, 1 filtro Fulper, todo $50, me embarco y lo doy en ese precio antes del dia 25. Angeles 16 altos, Elisa.
V5 26000 22-24 Julio

V-6. Maquinarias

MAQUINARIA nueva y de uso, motores gasolina, de petróleo, vapor y eléctricos; tubería bombas para casas y riego, tractor Cartepillar, 20 H. P., con sus arados, no compre, véalo antes, llame al teléfono I-6389 Cerro 695, rastro, Serafín.
V6 25156 16 ll 16

MAQUINARIA; motores eléctricos, gasolina y petróleo, bombas plantas eléctricas Delcos 110 y 32 volts, acumuladores para Delcos, teléfono: F-1805 calle 2 No. 304 Vedado. A. Zulueta, reparación de maquinaria y enrrollados de motores y dinamos, igualas electricidad del automóvil, teléfono F-1805.
V6 26648 26-5 Julio

V-7. Automóviles y Accesorios

AUTOMOVIL de siete pasajeros. Se vende un Cadillac tipo sport, con 6 ruedas de alambre y 6 gomas; pintura de fábrica en perfecto estado. Precio $1.200. Informan en la Notaría de Arellano y Recio. Telf. M-3936. Empedrado 16
V7 24831 15-30 Junio

VENDO una cuña Ford del último tipo. Como nueva. Doy facilidades. Gilberto, Belascoaín 171, Habana.
V7 25588 19-27 Junio

GANGA. Lincoln abierto, 7 pasajeros, en perfectas condiciones mecánicas, pintura y gomas nuevas. Informan Padre Varela número 171, pregunten por Burés.
V7 26529 25 jn 28

UNICA oportunidad, Sedán Ford, 4 puertas, último tipo, con 4,000 kilómetros de recorrido, casi nuevo, en $750. Informan, Padre Varela número 171, pregunten por Burés.
V7 26530 25 jn 28

VENDO magnífica cuña Ford, de cambio, en $200. Informan, Padre Varela número 171, pregunte por Burés.
V7 26531 25 jn 28

BABY Marmon, Sedán, 4 puertas, magnífica pintura y gomas nuevas, $800. Informan, Padre Varela número 171. Pregunten or Burés.
V7 26532 25 jn 28

FORD, abierto, en perfectas condiciones mecánicas, acabado de pintar, $300. Informan, Padre Varela número 171. Pregunte por Burés.
V7 26533 25 jn 28

SE VENDE un Dodge en 80 pesos, se puede ver, garage Tercera y Paseo, Vedado.
V7 26523 25 jn 28

SE VENDE Doche Brohthers del 26 con cinco gomas casi nuevas y en perfecto estado. Véalo y se convencerá es una ganga, se da en 100 pesos Real y Amargura, Calvario, pregunte por Delgado.
V7 26493 25-28 Junio

SE VENDE un camión Ford del 29, 1½ tonelada, carrocería y buenas gomas. Gilberto. Belascoain 171.
V7 25590 19-27 Junio

MOTOCICLETAS B. S. A. de fama universal. Compro y vendo ed cualquier marca, tenga algunas gangas de uso, y cuento con taller apropiado para hacer toda reparación a precios sin competencia. José Presas, Avenida de la República 396. Habana.
V7 25760 20 jul 20

VENDO un Town Sedan Ford del 29 magnífico estado. Es una gran oportunidad. Gilberto. Belascoain 171.
V7 25589 19-27 Junio

CAMBIO Ford moderno, con cinco gomas nuevas, por camión Chevrolet o Ford moderno, para verlo, San Isidro número 63 1-2, garage, teléfono M-2561.
V7 25833 21 jl 1

EN $300 vendo un Chrysler casi nuevo, tipo turismo, 62, vale más del doble, no trabajó más que 5 meses. Informan, I-7350.
V7 26216 22 jl 3

SE VENDE un Lincoln modelo reciente, tipo Sport. Lo doy muy barato. Gilberto. Belascoain 171.
V7 25587 19-27 Junio

GRAN TALLER DE CHAPISTERIA

Reparación en general de radiadores pintura "Duco" Soldadura autógena, de Enrique Padilla. Infanta 5 entre Jovellar y San Lázaro. Teléfono U-7267.

Esta casa pinta con «Duco» todas las reparaciones de los trabajos de chapistería, con precios muy reducidos y con toda garantía en las reparaciones generales. Mi interés es que sea usted un cliente para siempre.
V7 12462 J. L. R. Indf.

V-8. Instrumentos de Música.

VENDO piano marca Lidman Sons, está nuevo; se da muy barato por no necesitarlo. Gloria 25; altos; entre Someruelos y Cienfuegos; familia Martinez.
V8 25921 22-30 Junio

SI QUIERE adquirir un piano de insuperable calidad, con garantía absoluta y facilidades de pago, aproveche la horrorosa liquidación que está haciendo "La Predilecta", San Rafael y Oquendo.
V8 26294 24-9 Julio

GRAN oportunidad. Radio Sparton, solamente el 25 o|o del costo. Informan, Sol 38, primer piso, altos. Segal.
V8 26230 23-27 Junio

SE VENDE una pianola marca Stowers, se da barata. Informan, Manrique 2, esquina a San Lázaro, 5o. piso.
V8 S. F. G. 24 jn 29

VENDO un gran Piano está casi nuevo se da muy barato por estorbar. Dirigirse a San Ignacio 89 bajos, señor Valentín López.
V8 25659 20-28 Junio

SE VENDEN

PEDRO Plumar experto afinador de la casa de Salas, me hago cargo de toda clase de trabajo Piano Autopiano, Organo, barniz a plazo cómodo. Corrales 76. A-5713.
V8 25672 20-5 Julio

RADIO Victor con electrola. Gran pureza de tono. Combinación de radio y fonógrafo. Se vende en $120.00 en Tejadillo 17, bajos, entre Cuba y Aguiar.
V8 26654 26-2 Julio

VENDO a plazos Radios Majestic, Philcos, últimos modelos 1931 desde $5.00 mensuales, aceptando fondo radios, ortofónicas, victrolas usadas. Telf: A-5704, Jesús del Monte 27 altos.
V8 26638 26-1 Julio

VENDO varias Ortofónicas de lujosos gabinetes Victor, desde $10.00 $15; y $20; con discos garantizando su perfecto funcionamiento. A-5704. Jesús del Monte 27 altos esquina Tejas
V8 26637 26-2 Julio

VENDO Radio Majestic completamente nuevo, lujoso gabinete, aceptaría radio pequeño, parte de pago se da barato, Telf: A-5704 Jesús del Monte 27 altos esquina Tejas.
V8 26636 26-29 Junio

AMPICO, el Autopiano de reproducción perfecta, con 80 rollos se vende barato, las personas interesadas por él les haré grande rebaja. Me embarco. Damas 2 bajos.
V8 25660 20-28 Junio

AFINE SU PIANO, pianola por $2.50 Absoluta garantía. Virgilio Fernández, procedente de grandes fábricas europeas. Taller de reparaciones de pianos y autopianos, Zulueta 36 y medio. M-3040.
V8 22728 2-2 Julio

V-12. Objetos Varios.

GANGA. Se venden varios mostradores con gaveterías, propios para botica u oficina, y divisiones para cuartos. Informan, X-2187.
V12 25949 22 jn 28

SE VENDE unos armatostes sin estrenar con su mostrador de vidriera, se vende por tener que ausentarse la familia. Informan Carmen 3.
V12 26628 26-29 Junio

SE LIQUIDA gran cantina de vidrieras-mostrador, lunch y redondas, de todos tamaños, muchos molinos de café Hobart, Dayton y Steinert, como nuevas, cantina con su aparato Frilite, venti por en por en los moenenlite, ventiladores de techo, cajas caudales, pesas Toledo. No se repara precio, para verlos, Monte 248, frente al Mercado.
V12 26251 23-5 Julio

OPORRTUNIDAD

Se venden 3 hermosas divisiones de cristales de 6 metros de largo, propias para consultorio, oficinas o familias. Informan en Aguila 133 altos.
V12 26423 25-28 Junio

DINERO E HIPOTECAS

SE OFRECE

DINERO Sobre Joyas, ropas de caballero, hilo y seda, objetos de arte, máquinas escribir y fotografía; módico interés. El Volcán. Factoría 26. A-9205.
Zso. 24093 10-10 Julio

DOY DINERO

En pagaré, con la firma de propietarios de casas y también en hipotecas. Operaciones rápidas.
EDUARDO VALVERDE
Aguiar No. 43. Telf. A-5750.
Z s o 26060 22 jn 29

DINERO para hipoteca, al 7 o|o, Habana, Vedado, operación rápida. También para segunda. Campanería. Aguiar 68. M-7785.
Zso. 21695 27-30 Junio

DINERO

Doy grandes y pequeñas cantidades en hipoteca, desde el 6% en adelante para la Habana y sus barrios. También tengo para los repartos. Operación rápida y absoluta reserva.

JULIO C. GRANDA

Obrapía 33. Teléfono M-5921 F-5759
Zso. 25093 16-16 Julio

FACILITO dinero en hipotecas sobre casas, solares o fincas rústicas, indispensable buena garantía, al más bajo interés Bureau de la Propiedad Urbana, San Lázaro 94. A-9173.
Zso. 22535 1-1 Julio

BANCOS. Compro cheques, libretas, giros, pesetas. Córdova, Asturiano, bonos Centro Canario, bonos Mercado Unico, acciones Nuevo Frontón. Pago en el acto, Manuel Piñol. Compostela 111.
Zso. 26291 24-4 Julio

EN HIPOTECA doy $500 a $5000 sin comisión, Habana, Repartos, también $6,000 a $30.000 Consulado y San Miguel café, vidriera Tabacos, Díaz, 9 a 2. M-4213.
Zso. 25678 20-28 Junio

DINERO PARA HIPOTECAS

Compras ventas, cambios, casas, fincas rústicas, solares, establecimientos, seriedad y honradez bien conocida. Neptuno 208, entre Oquendo y Soledad. Telf. U-1802. Señor Llenin informa.
Zso 25727 20-27 Jn.

COMPRO libretas de depósito del Banco de Córdova, pago en el acto. Véame en Monte 317. Casa Vila.
Zso. 26240 23-8 Julio

Dinero en Hipoteca

En todas cantidades, al tipo más bajo en plaza. Con la mayor reserva y prontitud.
MIGUEL F. MARQUEZ
Empedrado No. 16, altos esquina a Cuba
E-1090 indf. En.

DINERO

No pierda tiempo; cuando necesite tomar dinero en hipoteca o pagarés vea a Fernández Alvarez. San Ignacio 50. Teléfono A-4432, de 2 a 4. Operaciones rápidas y absoluta reserva.
Zso. 22699 2-30 Junio

DINERO al 6% 1a. hipoteca, operaciones rápidas y reservadas, también compro casas hipotecadas. Señor Quintana, Chacón 23 Telf. M-7730.
Zso. 25265 17-27 Junio

SE TOMA

TOMO en 1a. hipoteca $12.500 al 7% doy en garantía Chalet 2 plantas, con 1,100 metros en el Vedado y una finca de 3 caballerías de tierra de primera, próxima a la Habana, teléfono FO-2188.
Zst. 26318 24-27 Junio

TOMO en primera hipoteca cinco mil pesos para un chalet en el Reparto La Sierra, acera brisa para informes FO-1367. Alonso.
Zst. 26496 25-2 Julio

Y. Casas de Préstamos

PARA OFICINA Y DE OCASION

Burós planos y cortina, máquinas de escribir, sumar, libreros, giratorios mesas de máquinas, archivos mimiógrafos, accesorios. Véalos Villegas 6 A-8054.

Dinero sobre joyas, máquinas de escribir, sumar, calcular, ropas objetos de arte: compramos muebles de oficina en general. Villegas 6 A-8054.

A-8054, MAQUINAS EMPEÑO

Compro de escribir, sumar, en cualquier estado; archivos: cajas archivos; caudales; mimiógrafos y accesorios en todas cantidades. Llame al Telf. A-8054.
Y 22445 1 jl 1

PARA EL HOGAR

PH-2. Reparación de Muebles

SUS MUEBLES por poco dinero los reparo, barnizo, esmalto, tapizo, etc. Vendo nevera redonda, hago trabajos a domicilio. Aguila 145 teléfono A-7558.
PH-2 24855 15-30 Junio

PARA LAS DAMAS

PD-1. Peluqueros.

GARCIA ex-socio de la Americana, hace saber a su distinguida clientela que ofrece su servicio en la Peluquería David, Infanta entre San Miguel y San Rafael, teléfono U-6644 (tres servicios 50 centavos)
PD-1 26490 25-10 Julio

PARA LAS DAMAS

PD-6. De Interés para las Damas

MEDIAS de señora se arreglan como nuevas uno dos tres hilos corridos e hilos halados, por 25 centavos; se recogen y entregan Informan F-3006.
PD-6 25499 19-19 Julio

SOMBREROS y vestidos Manón, 1,000 pamelas de moda, a 50 centavos: batas de niña y señora, desde 20 y 45 centavos. Reina 57 entre Rayo y San Nicolás.
PD6 26242 23 jul 3

LIBROS E IMPRESOS

ABOGADOS

Colección completa de la Legislativa, Jurisprudencia del Supremo y al Dia y otras Leyes que completan una Biblioteca Jurídica se venden barato en la encuadernación Belmonte. Compostela 113. Habana.
26001 22-27 Junio

LA ORTOGRAFIA en la Mano, de Roldán, está agotándose y no la vais a conseguir a ningún precio. Ahora en todas las librerías y en la Terminal, puesto periódicos.
L e E 25173 17-27 Junio

ENSEÑANZAS

E-1. Academias.

SISTEMA ALEMANY ACADEMIA INTERNACIONAL

Corte y confección incomparable, elegantísimo, moderno, práctico, fácil y rápido, garantizado, numerosas alumnas graduadas; pruebe, no se arrepentirá, enseño labores gratis, vendo ilustrado método Alemany. Clases a domicilio y correspondencia. Autora y directora, A-7044. San Lázaro 131 esquina Nicolás.
E1 25360 18 jl 18

Academia de Inglés ROBERTS

MALECON 31, ALTOS
TELEFONO A-1317

Clases generales, $50.00 mensuales. Clases particulares en la Academia y a domicilio. Lección de ensayo gratis. ¿Desea usted aprender inglés? Compre usted el METODO NOVISIMO ROBERTS. Cuarta edición pasta $2.
E1 26295 24-24 Julio

GRAN ACADEMIA DE CORTE NACIONAL

SISTEMA "SERRA"

Damos títulos de profesores en un mes. Admitimos pupilas y medio pupilas. Clases por correspondencia, dia y noche, domicilio. Vendemos el valioso Método Serra. Lealtad 82, teléfono M-6846. Paquita Serra.
E1 24464 12-12 Julio

¿Que no tiene tiempo?

Si, siguiendo nuestros cursos por correspondencia, desde su casa, en momentos desocupados: Mecanografía, Taquigrafía, Ortografía práctica, Correspondencia, Contabilidad moderna, Enseñanza eminentemente práctica; garantizada. Sorprendentes resultados; últimos procedimientos modernos. Cuotas facilísimas. Cientos alumnos satisfechos. Escríbanos hoy mismo por amplios informes sin compromiso. Academia MERCURIO, Dragones 42, Habana.
E1 26582 26-16 Julio

E-2. Colegios.

COLEGIO SAN ELOY

Pupilos desde 18 pesos al mes. Primera Enseñanza, Preparatoria, Bachillerato. Idiomas y Comercio. Se admiten internos, medio internos y externos. Calzada del Cerro número 620 Habana. Teléfono I-6002. Pida prospectos.
E2 22896 3-3 Julio

COLEGIO ROSADO. Para varones. Maestros Normalistas. Curso especial durante el verano. Clases a domicilio. 19 núm. 291 entre C y D. Vedado. Teléfs. F-2498 y U-2916.
E2 26143 23-8 Julio

E-5. Profesores.

LONDRES

Profesora inglesa, tiene algunas horas disponibles para dar clases en su casa o a domicilio. Llame F-5226, de 12 a 2 y 4-10.
E5 26223 23 jl 7

PROFESORA de instrucción se ofrece para dar clases a domicilio, mucha práctica, método especial para niños, poco estudios, ingreso Instituto, clases ortografía y aritmética práctica. Telf: M-9309 Malecón 29.
E5 26633 26-30 Junio

PROFESOR Domingo Valdés Goñi, de primera y segunda enseñanza, sabe inglés, da clases a domicilio, teléfono A-0275, de 88 a 11 a. m.
E5 26513 25 jul 5

BAILES R. CAÑAS

Fox-Trot, Blue, Fox, Danzón, Son Tango Argentino y Parisién. Gimnasia Ritmica, Cultura Física para adelgazar. Bailes de teatro. Clases reservadas a domicilio. Empedrado 60.
E5 26142 23-28 Junio

INGLES

Enseñado por profesora americana. Sorprendentes resultados en pocas semanas. El discípulo leerá, escribirá y hablará el inglés en breve tiempo. Lecciones a domicilio también. Miss Kapan. Gran Hotel, Teniente Rey y Zulueta. M-9896.
E5 25973 22-22 Julio

ENGLISH lady wiskes to give classes for 1½ hours daily to ladies or children for room and meals.
E5 26130 23-29 Junio

INGLES; Taquigrafia (inglesa y española) Teneduria; Cálculo Mercantil; Caligrafía; Mecanografía; Ortografía; Matemáticas; Dibujo lineal y mecánico; 11 pesos mensuales. Enseñanza a domicilio por el profesor F. Heitzman. Para más informes: Reina 30; altos; por correo o personalmente.
E5 25326 18-3 Julio

PROFESORA de inglés tiene algunas horas disponibles para dar clases en su casa o a domicilio. Llame al teléfono A-7049.
E5 25206 17-2 Julio

EXPERTO profesor de inglés por un método especial, práctico, comercial Pronunciación perfecta, rápida escritura y conversación. Clases a domicilio. Precio módico. Llame hoy mismo a Alvarado. M-2898.
E5 25189 17-27 Junio

CLASES de inglés y francés por competente profesora inglesa, mucha práctica con los niños, método Berlitz, referencias. U-5937.
E5 24866 15-1 Julio.

MAESTRO Americano, Abogado con certificado de Universidad de Yale, clases particulares de inglés. M-8979.
E5 24622 13-27 Junio

PIANO Y SOLFEO $3.00

mensuales. Canto, Violín, Mandolina, Guitarra. Experto profesorado enseña sistema rapidísimo, práctico examinandole trimestralmente. En seguida será profesora. Tocará preciosas piezas al mes de empezar. Especialidad, alumnos haraganes. Vamos a domicilio. San Rafael 71 A-0225.
E5 23282 5-5 Julio

INGLESA de Londres da clases a domicilio o en su casa. Clases colectivas. U-1212, preguntar Profesora.
E5 23113 4-2 Julio

DE INTERES GENERAL

SE VENDE un panteón, todo de mármol nuevo, con tres bóvedas, osarios y un monumento. Cerca de la entrada. Informes, Eduardo Valverde. Aguiar número 43. Telf. A-5750.
I 26062 22 jn 29

OPORTUNIDAD. Por el 20% de comisión, me hago cargo de establecer demandas en cobro de pensiones de censos vencidos, supliendo los gastos. Informan Teléf. I-2372.
I. 26579 26-28 Junio

REPARAMOS sus techos bien y económicamente por el sistema Johns Manville, Ortega Fernández y Cía: San Ignacio 15. Telf: A-1784.
I. 25559 19-19 Julio

MANGOS

Se vende la cosecha de la finca San Pedro, por cajas de 100. Carretera a Guanajay entre La Lisa y Arroyo Arenas. Telf: F-4047.
I. 25444 18-28 Junio

M.E.C.D. 2016

A TRAVES DE LA VIDA

por Héctor de Saavedra

INCONGRUENCIAS

El otro día, transitando por San Rafael iba un pardito que, acompañado de otro individuo custodiaba una canasta de mangos. Habían establecido su mercado sobre el sardinel y en la propia esquina donde hay una lujosa joyería que dice: 'Cuervo y Sobrino'. La venta de joyas y la de mangos no es incompatible y no sé yo por qué el que va a buscar un buen reloj no ha de salir con un cartucho de frutas. En fin; esto es cosa del Sr. Cuervo o de su sobrino y a mi nadie me mete.

Pero sí me dió la idea de intruirme y pregunté a uno de los vendedores, por que el mango, a pie, a caballo o en carretón no puede venderlo una sola persona. Necesita que en ese comercio intervengan por lo menos dos y hasta cuando va en carretón. El por que no lo sé pero lo veo constantemente. Me detuve y pregunté, como dije, a cuantos se vendían.

—¡Tres por una peseta!

Casi di un salto de alegría, porque me dije para mi interior: 'Se acabó la miseria en Cuba'.

Por que tres mangos por veinte centavos es cosa de volver loco a Mr. Chadbourne y al Comisionado Experto que está estudiando en qué consiste nuestra miseria. Son cosas incomprensibles. Los arrendatarios de pequeños 'sitios' no pagan la renta, porque dicen que no dan nada por las viandas y frutas. A mi mismo me ofreció un negociante diez pesos por todas las frutas de Bagatelle, donde hay hasta melocotones, y chirimoyas y guanábanas 'para hacer dulce'. En cambio me pidió 'por ser a mi' dos pesos ochenta centavos por el quintal de maíz, que el año pasado, antes que protegiera el Gobierno ese cultivo, subiendo el arancel del importado, se vendía a 1-70 y aun a menor precio. Lo hicieron para 'fomentar' las siembras, lo mismo que subieron los derechos del tasajo pensando que el país iba a convertirse en una tasajería. Lo es en efecto, pero en otro estilo. El resultado fué que nadie preparó ni una penca; el tasajo subió de precio, la importación fué casi nula y perdieron la renta de aduanas y este pobre pueblo indio siboney por su mansedumbre y sufrimiento. Razón tenía mi distinguida compañera Doña Eva Canel, cuando refutando un artículo mío decía: —'No es a las ridiculeces de un 'nuevo rico' a lo que hay que tenerle miedo, sino a los desplantes de esos sabios improvisados que acometen todos los problemas sin conocer ninguno de ellos'

Pues esa 'incongruencia' que advertí en los mangos la hay en todo porque en general reina una anarquía completa. El Gobierno con el talento que Dios le ha dado no pensó (¡que había de pensar!) que su penunria la arreglaría con estas dos medidas antitéticas; rebajar al mínimum los sueldos medianos y subir los artículos de consumo. El resultado ha sido que todo encarecía mientras disminuían los consumidores. Los pollos y los huevos, como producción 'espontánea' han abaratado, pero véase en las tiendas lo que valen las telas, el calzado, los artículos de importación que **no tenemos,** y los que como la gasolina y el pan son de primera necesidad. El desbarajuste y la ignorancia no los he visto en ningún pueblo de los que en épocas de crisis económicas han adoptado medidas trascendentales. Al fin escribirán a Washington pidiendo 'expertos' en economía doméstica, que vendrán a 'estudiar', primero y luego a ver cual es el negocio más aprovechable que pueda dar el país.

No olvidaré jamás que aquel hombre inefable y culto que fué Don Antonio González de Mendoza y que no desdeñaba hablar con un jovenzuelo ignorante como yo, me decía, con su afabilidad natural:

—Amigo mío: prefiera siempre un hombre malo a un hombre bruto. Del primero sabrá usted guardarse, pero nunca podrá conocer a donde le conducirá el segundo'

He pensado ahora en aquella profunda sentencia, que tanto coincide con lo que asentaba el otro día Doña Eva Canel y con lo que se me ha ocurrido de que más nos hubiera convenido caer en manos de Diego Corrientes, porque aquel bandido por lo menos según reza la leyenda: "a los ricos robaba y a los pobres socorría".

CONMEMORACION AYER, EN VERDUN

VERDUN, Francia, junio 28, (AP.) —Hoy se celebró el décimo tercer aniversario de la batalla de Verdun.

Al pronunciar el principal discurso, el Ministro del Aire, M. Dumesnil, dijo entre otras cosas:

—El Gobierno de Francia hace cuanto puede para estrechar a los pueblos del mundo, para la paz, denunciando la guerra y persiguiendo dentro de la Liga de las Naciones la limitación de los armamentos. Pero al mismo tiempo el Gobierno sigue cumpliendo el imperioso deber de asegurar a Francia en tierra, en el mar y en el aire, contra los que no desean la paz.

PIDEN EN LOS ESTADOS UNIDOS QUE ESE PAIS CONVOQUE PARA UNA CONFERENCIA ECONOMICA

Francia e Italia desean ser visitadas por el Canciller alemán Bruening, a fin de tener con él conferencias como las sostenidas en Chequers y lo invitarán con ese objeto

BERLIN, junio 28. (P).—Alemania ha sido informada por la vía diplomática que París y Roma invitarán al canciller Bruening a conferencias similares a las que recientemente tuvieron lugar en Chequers, Inglaterra, pero hasta ahora no tienen conocimiento oficial de que se estén preparando las invitaciones.

Anoche el embajador italiano visitó el Ministerio de Estado y poco después el embajador von Hoesch, en París, informó a Curtius que el gobierno francés recibiría con gusto la visita de los estadistas alemanes.

Aunque tales invitaciones lleguen dentro de unos días es improbable que el canciller Bruening las acepte inmediatamente, pues importantes cuestiones demandan su atención en Alemania y está además atareado con los preparativos para la visita del primer ministro MacDonald y de Arthur Henderson, secretario de Estado de la Gran Bretaña, que llegarán el 17 del próximo julio.

BECK PROPONE UNA CONFERENCIA ECONOMICA MUNDIAL

WASHINGTON, junio 28. (AP).—El representante Beck, de Pennsylvania, aboga por la celebración de una conferencia económica mundial, convocada por los Estados Unidos, para hacer permanentes los beneficios de la moratoria de las deudas de guerra propuesta por el Presidente Hoover.

Mientras tanto, la modificación del tratado de Versalles se recomienda por el representante Cannon de Missouri, como el medio más eficaz para ayudar a Alemania, considerándolo mucho mejor que la moratoria, porque los efectos de ésta son temporales.

El demócrata por Missouri asegura que «la carga que soporta Alemania no es precisamente lo que se debe a los Estados Unidos, sino las condiciones aplastantes del tratado de Versalles impuesto con las bayonetas a Alemania por Inglaterra y Francia.

EXPOSICION DE LIBROS EN LA RCA. ARGENTINA

Figurarán en ella obras de las mujeres de América y las de Cuba estarán representadas

BUENOS AIRES, junio 28. —(AP) —Se activan los trabajos para inaugurar la primera Exposición de Libros de mujeres de la América española, participando en la misma la Argentina, Bolivia, Brasil, Chile, Colombia, Cuba, México, Panamá, Perú, Santo Domingo, Uruguay y Venezuela.

INAUGURACION DEL MONUMENTO A MITRE

BUENOS AIRES, junio 28.—(AP). —Con asistencia del Presidente provisional, general Uriburu, del ministro del Interior, señor Pico y de los Embajadores de Chile y Uruguay, se ha inaugurado hoy la estatua al ingeniero Emilio Mitre, ilustre político y periodista.

Numeroso público asistió al acto.

PROTESTAS POR LA CONDENA DE MUERTE INJUSTAMENTE DICTADA CONTRA 8 NEGROS

N. YORK, junio 28, (AP.) — Una de las iglesias de Harlem se vió hoy llena de personas de color, que protestaban contra las sentencias de muerte impuestas en Scottsboro, Alabama, a ocho jóvenes negros, a los que se acusa injustamente de haber atacado a dos muchachas blancas.

A corta distancia del templo se celebraron dos mitines, en uno de los cuales dirigió la palabra al pueblo una mujer que dijo nombrarse Ada Wright y ser la madre de uno de los reos.

EL CISMA DEL LIBERALISMO EN LA G. BRETAÑA

Estímase que los disidentes pueden hacer muy precaria la situación de R. Mac Donald

LONDRES, junio 28, (AP.) — El cisma político del liberalismo inglés se agravó hoy al decidir Sir John Simon y Sir Robert Hutchinson que no tienen nada que ver con Sir Archibald Sinclair, jefe de los liberales en la Cámara de los Comunes.

Esto no modifica la posición del Gobierno, pues Sir John y un puñado de otros elementos liberales han votado contra los laboristas siempre que les ha parecido, sin ocuparse de las órdenes de David Lloyd George ,jefe liberal.

Se cree, sin embargo, que la actitud clara de Simon y Hutchinson puede atraer a otros, formándose así un grupo numeroso que puede hacer más precaria aun la situación del Gabinete de McDonald.

Hasta hoy por la noche Lloyd George no había querido decir nada de los acontecimientos, pero se sabe que es posible que la cuestión sea discutida el lunes, en una reunión especial del partido liberal.

Los periódicos dominicales convienen en que el nuevo movimiento significará un desastre para el liberalismo británico en las próximas elecciones generales.

BARCOS QUE SE ESPERAN EN LA PRESENTE SEMANA

JUNIO 29

President Cleveland, de S. Francisco; Contessa, de New Orleans; Cuba, de Tampa y Cayo Hueso; Ulúa, de New York; Parismina, de N. Orleans; Venezuela, de Valparaíso; Parismina, de N. Orleans.

JUNIO 30

Siboney, de N. York; Florida, de Cayo Hueso; Cristóbal Colón, de la Coruña; Manuel Arnús, de N. York; California, de N. York.

JUNIO 1

Toloa, de Puerto Limón y Cristóbal.

JUNIO 2

S. Bruno, de Boston; Oriente, de Veracruz; Florida, de Cayo Hueso.

JULIO 3

Turrialba, de N. Orleans; Cuba, de Tampa y Cayo Hueso.

JUNIO 4

Parismina, de Puerto Barrios; Florida, de C. Hueso.

LA MORATORIA PROPUESTA POR MR. HOOVER LLEGA DEMASIADO TARDE, SEGUN DUDLEY MALONE

El Gobierno de los Estados Unidos niega terminantemente que haya pensado—según se vino publicando—en conceder una moratoria para las deudas de diversos países de la América

WASHINGTON, junio 28. —(AP).— Una nota facilitada hoy en la Casa Blanca pone fin a los rumores que han circulado relativos a que el Gobierno de Washington trataba de aliviar la situación económica de las repúblicas americanas coincidiendo con el establecimiento del plan para la suspensión del pago de las deudas y de las reparaciones.

«Carece absolutamente de fundamento la noticia que ha circulado por la prensa—dice la nota— referente a que este gobierno estudia planes y sostiene negociaciones relacionadas con las deudas suramericanas. Estas, como todas las deudas privadas, son asunto que únicamente pueden resolver por mútuo acuerdo acreedores y deudores.

«Nuestros banqueros han dado ayuda durante la depresión a varios países suramericanos y hasta ahora la administración tiene conocimiento que dichos países están haciendo esfuerzos para mantener su crédito y confianza».

LA MORATORIA A HOOVER LLEGA CON MUCHO RETRASO

—LONDRES, Junio 28. — (AP). — Dudley Malone, en un artículo que publica el «Sunday Express» asegura que la proposición de la moratoria hecha por Hoover últimamente y que ha sido «dictada por la presión política» llega con dos años de retraso

«La debilidad del Presidente Hoover—dice—es la razón de que todo lo haga demasiado tarde en las ocasiones en que hace algo».

El artículo aconseja a Francia que no haga obstrucción a la moratoria «a menos de que quiera levantar contra ella la hostilidad de Alemania apoyada por Rusia e Italia».

Mr. Malone afirma que la depresión de los últimos años pudo evitarse si el Presidente Hoover hubiese actuado con rapidez proclamando una moratoria para el pago de las deudas.

«El gesto del Presidente es un paliativo», sigue diciendo. «Lo que el mundo necesita es una operación mayor. Las reparaciones que Alemania se ha comprometido a pagar deben reducirse caso de que no sea posible cancelarse».

Tratando acerca de la actitud de Francia, declara que «Francia debe contentarse y si se obstina y rehusa aceptar la moratoria, el actual gobierno alemán caerá».

LOS HORRORES CHINOS POR LA GUERRA CIVIL

Los insurgentes cantoneses se preparan para contener el avance de Chen Ming-Shu

HONG KONG, junio 28. —(AP).— Los jefes insurgentes del sur están concentrando fuerzas hoy contra el avance sobre Cantón del general Chen Ming-Shu y su décimo nono Ejército.

Los despachos dicen que existe una gran actividad militar en la provincia de Kwangting, donde la ley marcial ha sido declarada, paralizándose todos los negocios. Numerosos chinos que cuentan con holgados medios de fortuna están abandonando la ciudad ante el temor de combates.

Las tropas cantonesas se concentran en el ferrocarril Canton-Shiuchow, mientras las fuerzas de la provincia de Kwangsi lo hacen en Wuchow.

La retirada de las tropas del gobierno de la provincia de Huan a Kiangsi ha sido la señal para la reanudación de los ultrajes por parte de los comunistas.

ARRANCARONLE UNA OREJA DE UNA MORDIDA

Un médico sostuvo una riña con un mensajero, quien le atacó a mordiscos, lesionándole grave

En el primer centro de socorros fué asistido el doctor en medicina Ramón García Montenegro, de 31 años, vecino de Cárdenas 22, de una herida a colgajo en el pabellón de la oreja izquierda, de carácter grave que le ocasionó al darle una mordida en Monte y Cienfuegos, Aries Mena Jances, de 29 años, vecino de San Isidro 80, al sostener ambos una riña.

Expuso a la policía el doctor García Montenegro, que anoche fué agredido por Aries, con motivo de haberle dejado cesante, en el empleo de mensajero en una farmacia de su propiedad.

Aries por su parte manifestó que diariamente era vejado por su acusador, por lo que al encontrarse ambos en Monte y Cienfuegos, se fueron a las manos.

El detenido Aries fué remitido al Vivac.

BRAZO FRACTURADO

Joaquín Martín Raola, motorista de la Havana Electric, de 40 años, vecino de 14 y 15, en el reparto «Almendares», fué asistido en el quinto centro de socorros de la fractura del brazo izquierdo. Manifestó que viajaba en el asiento delantero de un tranvía de la línea de Marianao-Parque Central, llevando el brazo fuera de la ventanilla, por la esquina de 23 y 26, siéndole alcanzado por el ómnibus 59290, de la empresa La Estrella Cubana, que iba en regateo con el ómnibus 111, de la empresa Omnibus Cubanos, cuyos chauffeurs se dieron a la fuga.

TENTATIVA DE ROBO

A la policía dió cuenta Emilio Batista, vecino de Gervasio 100, que al llegar a su domicilio, fué informado por su criada Francisca González Fernández, que había visto a un sujeto blanco, saltar la azotea de la casa número 98, con el propósito de robar en la suya. El malhechor al darse cuenta de que había sido descubierto, se dió a la fuga, desapareciendo por las azoteas de las casas colindantes. llioetaoin etaoin etaoin etao etao eta

ESPOSO ABANDONADO

Aquilino García Tapanes, de 31 años, vecino de San Rafael 122, en Matanzas, dió cuenta a la policía que su esposa Juana Rosa Hernández Martínez, más conocida por «Juana Varona», se marchó de la casa Velázquez, letra D, en Luyanó, en unión de Armando García, vecino de Atarés y Concha.

A TOURQUET TRASLADARA SU RESIDENCIA EL EX REY DON ALFONSO DE BORBON

PARIS, junio 28. (TSH.)—Para el 30 de este mes mudará su residencia el ex rey de España, quien tiene todo dispuesto para abandonar la que eligió en Fontainebleau. Se traslada don Alfonso, con su familia a Le Tourquet, lugar distante unos 30 kilómetros de Boulogne y 200 de esta capital.

Ocuparán los ex monarcas españoles y sus hijos un magnífico departamento en el Hotel Royal Picardy, situado en un bello lugar y rodeado por un gran parque de más de sesenta mil metros cuadrados. Las habitaciones reservadas personalmente por don Alfonso, son lujosas. En su departamento podrá disponer de una piscina privada para natación.

Acordado el traslado en vísperas de celebrarse las elecciones en España, es considerado esto como un indicio más de que don Alfonso no tiene fe alguno en poder volver a su patria porque se produzca una reacción en favor de la monarquía.

PARECE UN HECHO EL COMPROMISO AMOROSO ENTRE LOS INFANTES

PARIS, junio 28. (TSH.)—Acentúanse los rumores de que las ex infantas españolas doña Cristina y doña Beatriz, hijas de don Alfonso y doña Victoria Eugenia, próximamente establecerán compromiso amoros con sus jóvenes primos los también ex infantes don Alfonso y don Alvaro de Orleans, quienes están al terminar sus estudios en laa Universidad de Zurich.

Se dice que el ex rey de España dotará con un millón quinientas mil pesetas a cada una de sus hijas, cantidad modesta para el rango en que por su posición social tendran que vivir. Esto se interpreta como una demostración de que la fortuna personal de don Alfonso de Borbón no es, ni con mucho, tan cuantiosa como se suponía.

Apréciase por lo contrario, que ve segura la estabilidad del régimen republicano.

SE GESTIONA QUE EL "C. ZEPPELIN" RECORRA EL NORTE DE AMERICA EN EL TRANSCURSO DEL AÑO PROXIMO

Sir Hubert Wilkins llegó a Bergen, Noruega, a recoger algunas piezas de repuesto para el submarino «Nautilus», con el objeto de hacerle las reparaciones necesarias para su viaje al Polo

BERLIN, junio 28. —(AP).—El teniente comandante Edward S. Smith, del servicio de guardacostas de los Estados Unidos, declaró hoy que se está haciendo esfuerzos para inducir al Dr. Hugo Eckener a hacer un vuelo con el dirigible Conde Zeppelin a las regiones árticas de Norte América, el próximo verano.

El comandante Smith será miembro de la expedición polar del famoso dirigible alemán, el mes entrante, como delegado de la Sociedad Aérea Artica, que le ha nombrado para que estudie la naturaleza de los témpanos de hielo.

—No sabemos gran cosa sobre los témpanos—dijo el teniente comandante Smith—y debido al hecho desconcertante de que todo el Norte del Atlántico haya estado sobre de ellos este año, espero que se pueda animar al Dr. Eckener para que haga un vuelo sobre la bahía de Baffin, el año próximo, para que podamos al fin saber porqué y cómo las masas de hielo que se desprenden de las costas de Groenlandia, entran en el Atlántico.

PIEZAS PARA EL NAUTILUS

BERGEN, Noruega, junio 28. —(AP). —Sir Hubert Wilkins llegó hoy a esta ciudad para tomar algunas piezas de repuesto de las máquinas del submarino Nautilus, las cuales estaban depositadas aquí esperando la llegada del submarino Sir Hubert volverá con ellas á Iuglaterra, el lunes. Declaró en Bergen que el Nautilus llegará, completamente reparado, dentro de una quincena.

CREADA UNA NUEVA ASOCIACION DE PROFESIONALES SANITARIOS

Numerosas personas ejercen de dentistas sin tener títulos de capacidad. Sanidad acusará a los odontólogos apócrifos

La «Asociación Odontológica Sanitaria» será pronto una nueva agrupación de dentistas que integran todos aquellos que prestan servicios en los diversos dispensarios dentales de la República establecidos por la Secretaría de Sanidad y Beneficencia.

Esta nueva Asociación no es más que el producto de las luchas que desde hace cerca de dos años vienen librando determinados grupos de odontólogos.

No hace mucho tiempo, como publicó el DIARIO, oportunamente, los dentistas del Negociado Central de Odontología y del Servicio Dental de La Habana, bajo la presidencia del Director de Sanidad, doctor Fernando Rensoli, celebraron una reunión en la que acordaron redactar las bases para la constitución de la nueva asociación, designándose a los doctores Arturo Espinosa, Humberto Cuéllar del Río, Rosa Gari, José María Otero Beguería, Armando Jiménez y al doctor Adams. Una de las bases dice que podrán pertenecer a la naciente colectividad científica los odontólogos del Estado, adscriptos en dispensarios dentales, hospitales, asilos, creches y dependencias municipales y provinciales.

El objeto principal de la Asociación Odontológica Sanitaria no es otro que el de contar con un organismo que, alejado de las pasiones que se vienen desenvolviendo en las distintas instituciones odontológicas, sea refugio de los dentistas sanitarios que se dedicarán a estimular el intercambio profesional y cultural y al mismo tiempo para la común defensa de sus intereses en relación con la Secretaría de Sanidad y Beneficencia.

Desde hace muchos meses se vienen recibiendo, casi a diario, en la Secretaría de Sanidad y Beneficencia, denuncias suscritas por dentistas del interior de la República informando, con detalles y nombres, las personas que sin poseer título profesional, ejercen como odontólogos, muchos de los cuales protegidos o amparados por los propios Jefes Locales de Sanidad.

Confirmando la noticia publicada por el DIARIO, hace varios días, el Secretario de Sanidad con vista de la última denunca, formulada por la Federación Dental de Cuba de lo que venía aconteciendo en la ciudad de Camagüey, designó al Jefe del Negociado Central de Odontología, doctor Humberto Cuéllar del Río, para que, de acuerdo con los Jefes de los distintos cuerpos policíacos, procediera a investigar los hechos y denunciar a los Tribunales de Justicia a los falsos dentistas.

El doctor Cuéllar del Río ha comisionado al doctor Enrique A. Moya, Jefe del Servicio Dental de Camagüey para que conjuntamente con el Jefe Local, doctor Vesa, proceda a realizar las averiguaciones del caso y actúe con energía contra el intrusismo.

NUEVOS DISPENSARIOS

A mediados del próximo mes y aprovechando quizás la estancia en Camagüey con motivo de celebrarse la Asamblea Nacional de la Federación Médica de Cuba, al doctor Rodríguez Barahona, Secretario de Sanidad, se trasladará a los pueblos de Nuevita y Florida a fin de dejar funcionando los nuevos dispensarios dentales escolares establecidos allí, instalados en las jefaturas locales de Sanidad. En ellos, como en los demás, que ya vienen prestando servicios, serán atendidos los niños pobres.

LA VERBENA DE JARUCO

Los días 23 y 24 de los corrientes, con motivo de la festividad de San Juan se celebró en el pueblo de Jaruco una verbena con el fin de recaudar fondos para la adquisición de un equipo para la instalación de un dispensario dental escolar, del que carece dicho término.

Según informes elevados al Secretario de Sanidad se recaudaron cerca de ochocientos pesos.

En vista de la cooperación que al éxito de la verbena prestaron el señor Alberto Fernández, Alcalde Municipal, y el cirujano dentista doctor Pablo Alonso Sotolongo, el Secretario de Sanidad en el día de ayer les envió cartas de felicitación.

EL PROBLEMA ECONOMICO DE CHILE SERA ESTUDIADO POR UN COMITE BRITANICO-AMERICANO

Se espera que mediante la ayuda de un grupo de expertos de ambos países, que irán a Chile con ese objeto, se halle la manera de pagar amortización e interés de la deuda

SANTIAGO DE CHILE, junio 28. —(AP).—El Gobierno anunció hoy que están próximas a terminar las negociaciones para que un grupo de expertos bancarios norte-americanos e ingleses visiten Chile para investigar su situación financiera, prestando atención particular a as obligaciones del Gobierno.

Se espera que, mediante su ayuda, se encuentre la manera de pagar la amortización e intereses anuales de la deuda chilena, evitando así la necesidad de que el Gobierno tenga que recurrir a una Moratoria y a otras medidas igualmente severas.

Se ha hecho la sugestión de que se constituye un fondo especial para cubrir las obligaciones del Gobierno, reteniéndosele en el país para impedir que baje el cambio nacional, lo cual forzaría la exportación de demasiado oro.

La actual crisis chilena tiene cierta relación con la proposición hecha por el Ministro de Estado, Sr Planet, para que se celebre una conferencia pan-americana que discuta las deudas, los armamentos, las tarifas y el problema del desempleo.

UN HOMBRE ES VEJADO, ROBADO Y LUEGO HERIDO

Los expertos arrestaron a uno de los acusados, logrando saber que había pignorado una prenda

En la Sección de Expertos denunció anoche Antonio Juan Restoy, de 54 años, vecinos de Cepero 4, que diariamente y sin motivo justificado, un grupo de individuos, a los cuales conoce de vista y que concurren a la bodega situada en Magnolia y Parque, lo vejan, injurian y además le tiran piedras, causándole lesiones leves.

Agregó que anoche al pasar junto al referido establecimiento, con dirección a su casa, el citado grupo se le abalanzó y le hurtó un silbato, así como cierta cantidad de dinero que tenía.

El teniente Miguel Angel Rodríguez, Jefe de la Guerrilla de la Muerte, con varios números a sus órdenes, salió en busca de los acusados, para proceder a su detención, así como eliminar a los sujetos que se reunen en la bodega, con el premeditado fin de vejar a cuantas personas por allí transitan.

UN DETENIDO

Los Expertos Llorente y Galarraga, arrestaron ayer a Francisco García Esquijarrosa, empleado de los Ferrocarriles Unidos y vecino de Corrales 237, por ser la misma persona que acusó Roberto Cartaya Ruiz, vecino del pueblo de la Salud, de haberle estafado una roseta de brillantes. La policía, comprobó que el detenido había pignorado la prenda en la casa situada en San Nicolás 250, en la cantidad de 60 pesos.

CONVENCION DE LOS ROTARIOS

Se está celebrando en Viena. Han asistido 4.300 personas

La Oficina del Club Rotario de la Habana recibió un cable en el que se le da cuenta de la Convención que se está celebrando en la ciudad de Viena.

El despacho está consignado en los siguientes términos:

Rotary Club de la Habana, Cuba.

Alrededor de cuatro mil trescientas personas asistieron a la Convención del Rotary Internacional. Sesenta y un países se encuentran representados. Los funcionarios electos para el período de 1931-1932, son los siguientes:

Sydnel Pascall, de Londres, Inglaterra.

Primer Vicepresidente: Robert Heun Richmon, de Indiana, U. S. A.

Segundo Vicepresidente: Biagio Barriello, de Nápoles, Italia.

Tercer Vicepresidente: John Nelson, de Montreal, Canadá.

Directores:

Miguel Arrojado Lisboa, de Río de Janeiro, República del Brasil.

William D. Cock Buning, de El Haya, Holanda.

Joseph Jackson Madison, de Wisconsin, U. S. A.

Luis Machado, de la Habana, Cuba.

Johannes Martens, de Oslo, Noruega.

Charles Mander Wolverhampton, Inglaterra.

Abit Nix Athens, de Georgia, U. S. A.

Almon Roth, de Palo Alto, California, U. S. A.

Fred Shaffer, de Globe, Arizona, U. S. A.

Walter Walthaf, de San Antonio, Texas, U. S. A.

Las resoluciones más importantes fueron aprobadas.

ATENTO CONTRA SU VIDA AYER UNA DE LAS MUJERES MAS BELLAS DE POLONIA

POSNAN, Polonia, junio 28, (AP.) —Noticias de Varsov a dicen que Eugenie Levicka, instructor de gimnasia y una de las mujeres más bellas de Polonia, intentó suicidarse, tomando un veneno muy activo. Hoy por la noche estaba casi agonizante en un hospital.

Eugenie Levicka fué encontrada sin sentido en uno de los departamentos del Instituto de Cultura Física que dirige en Varsovia. A corta distancia había una carta pidiendo que no se hiciera autopsia a su cadáver.

EL PAPA PIO XI ANTE LA TUMBA DE SAN PEDRO

También estuvo en la gruta donde reposan los restos de Pío X y Merry del Val

CIUDAD VATICANA, junio 28.—(AP).—El Papa Pío fué esta noche a la Catedral de San Pedro para venerar la tumba de San Pedro cuya festividad se celebra mañana. Le acompañaban algunos prelados y varios miembros de la servidumbre llevando antorchas. Su Santidad primero recitó el resario en alta voz con los demás príncipes de la Iglesia junto al altar y después estuvo orando en silencio largo rato.

Descendió más tarde a la gruta para rendir pleitesía a la tumba del Papa Pío X y del Cardenal Merry del Val.

Una hora justa después de haber entrado en la Catedral se retiró a sus habitaciones particulares.

COMO CONSECUENCIA DE LAS ELECCIONES DIMITIO EL GABINETE DE BULGARIA

SOFIA, Bulgaria, junio 28. —(AP). —El primer ministro Andrey Liaptchef entregó hoy la dimisión del Gobierno al Rey Boris, como resultado de las elecciones celebradas la semana pasada que han sido desfavorables para el Gobierno.

Se esperaba que el exprimer ministro Kantcho Malinoff sea llamado a formar nuevo gobierno. Créese que cualquier gabinete que se forme por Malinoff será una coalición de demócratas, agrarios, liberales y radicales.

LABOR EN PRO DE LA ARMONIA

Las damas pacifistas continúan su campaña con gran esperanza

En el local que ocupa la Asociación Nacional de Maestros celebró ayer una nueva reunión el grupo de damas pacifistas que bajo la bandera de «Movimiento feminista pro la paz cubana» se dedica entre nosotros, desprovista de cariz político alguno y con entera independencia, a promover un arreglo político combinando las peticiones de la oposición con los deseos del Gobierno, apartando de ambos la pasión y el egoísmo, para poner coto al estado actual de cosas predominante en nuestra República. Presidieron la reunión la doctora Isabel Martínez y la señorita Rita Larrauri Porro, abnegadas pacifistas y cubanas deseosas de contribuir con su esfuerzo a la felicidad y tranquilidad del país.

Lo primero que hubo de tratarse fué la poca asistencia con que estas bien intencionadas reuniones se ven favorecidas, alegando en la de ayer que, el motivo que ha restado asistentes, es el temor reinante entre las afiliadas de ser víctimas de los mismos atentados que individuos desconocidos, al parecer dedicados a ello, cometen con frecuencia en reuniones y actos públicos. «Visitaremos al Secretario de Gobernación —dijo la señorita Larrauri — para manifestar nuestra queja contra estos atentados, así como para expresar que las mujeres que pertenecen a las oficinas del Estado se encuentran temerosas de colaborar en este movimiento cubano de paz por que puedan ser juzgadas contrarias al Gobierno. Nosotras no pertenecemos a ningún grupo político; somos exclusivamente mujeres bien intencionadas, deseosas de no permanecer pasivas en esta hora de laborar que es imprescindible para defender la Patria y asegurar su independencia».

En el transcurso de la sesión se tomaron los siguientes acuerdos: Nombrar comisiones para entrevistarse con el Presidente de la República y con los Secretarios de Gobernación, Instrucción Pública, Hacienda y Estado; con los jefes caracterizados de la oposición, con los estudiantes, Veteranos, Congresistas y Prensa, para conocer sus respectivos puntos de vista y tratar de equilibrarlos conciliándolos para evitar todo movimiento que pudiese originar una revolución o la ingerencia de un país extranjero. «Debemos evitar las consecuenias que se derivarían del estado actual de cosas, de no arreglarse éstas pronto—dijo la doctora Martínez a los asistentes —que sería la paralización completa de las industrias, comercios, profesiones, et. etc y una revolución, más que política económica; una revolución por hambre.»

Hubo un amplio cambio de impresiones en el cual se puso de manifiesto la situación del país, se esbozó de manera amplia el plan a seguir y se aceptó el ofrecimiento de una importante casa importadora de automóviles que pone a disposición de las dirigentes de este movimiento pacifista, los que necesiten para realizar las visitas y citaciones que los planes a desarrollar requieran. Cerca de las doce, se dió por terminada la reunión, que quedó clausurada con la ejecución del himno «¡Viva la Paz!», letra de la señorita Larrauri y música del Tenente Luis Casas.

LAUDABLE INICIATIVA

por LEON ICHASO

Embargar y rematar bienes inmuebles atrasados es, más que un error económico, es un error político.

El Sr. Lorenzo Fernández Hermo, inteligente y culto Senador liberal por la provincia de la Habana, ha presentado en el alto Cuerpo colegislador a que pertenece un proyecto de ley de amnistía fiscal, que ha producido excelente efecto en las clases contribuyentes. Por ese **loado** proyecto se concede **una "quita o condonación, hasta el 31 de diciembre del pasado año de 1930, de todos los débitos contraídos** a favor del Estado, las Provincias y los Municipios "por razón de réditos de censos y de contribuciones por fincas rústicas y urbanas". No puede ser más plausible esta iniciativa del distinguido senador liberal. En el breve y sustancioso preámbulo de dicha proposición de ley se exponen y justifican, cumplidamente, los motivos que la determinan. El señor Fernández Hermo no hace más que recoger el sentir general de los contribuyentes, que se ven en la imposibilidad de solventar sus adeudos atrasados con el Estado, las Provincias y los Municipios.

Las razones que alega el Sr. Fernández Hermo en pro de la medida que propone están en la conciencia pública. No hay nadie, absolutamente nadie, que desconozca que la situación económica de Cuba es angustiosa. En ruina la principal industria, la azucarera; en ruina la industria pecuaria; el tabaco excluído, por derechos arancelarios prohibitivos, de todos los mercados que lo han venido consumiendo; languidecientes todos los comercios; la propiedad rústica y la propiedad urbana **desvaloradas, no habiendo compradores para ellas,** ni capitalistas que las acepten como garantía hipotecaria; las instituciones de crédito contrayéndolo cada vez más; giros escasos sobre el extranjero; **"rarificados"** los descuentos; flojos, muy flojos los préstamos refaccionistas, casi desaparecidos; las profesiones liberales en estado de quiebra, pues en la generalidad **no hay ya utilidades;** los trabajadores mecánicos reducidos a ganar salarios mínimos; en aumento el número de los **sin** trabajo, teniendo el Estado que buscarles medios alimenticios. Esta es la situación, y se esfuerzan en remediarla o aliviarla los mismos Poderes Públicos. El Gobierno central se ve constreñido a rebajar los sueldos de sus funcionarios y empleados, y todas las empresas y todos los ciudadanos están reduciendo sus gastos. He ahí nuestra realidad económica.

En vista de semejante estado de cosas, ha entendido el Sr. Senador Fernández Hermo que ahora se impone una **quita o condonación** de los débitos todos contraídos en favor del Estado, las Provincias y los Municipios, en concepto de réditos de censos, y de contribuciones rústicas y urbanas.

Esos atrasos no se han pagado por falta de dinero. Y por el mismo motivo, por la misma causa, **no podrían pagarse.** No hay dinero con que realizar el pago. Han dejado de satisfacerse **no** por mala voluntad, sino por carencia de recursos. Nada ganaría el Estado, nada ganarían las Provincias y los Municipios embargando y rematando infinidad de fincas rústicas y urbanas, empobreciendo a sus dueños y convirtiéndolos en **proletarios.** Esta proletarización de una legión de propietarios aumentaría el pauperismo en Cuba, pero no enriquecería al Estado, las Provincias y los Municipios, dándoles el dominio de bienes raíces que la administración no podría atender como sus actuales poseedores. En manos de éstos pudieran volver a tener valor pero en poder de la burocracia, de la administración, cada día se desvalorizarían más. La preocupación de todos los gobiernos es, ahora, en el orden **"socio-económico",** acrecer el número de los propietarios, único medio de neutralizar ciertas doctrinas antisociales, disolventes... **"Embargar y rematar bienes inmuebles por contribuciones atrasadas, es más que un error económico; es un error político.** Bien lo ha advertido la perspicaz inteligencia del estimado senador por la Habana, Sr. Fernández Hermo.

LOS FERROVIARIOS DE LA INDIA A LA HUELGA

SIMLA, Indostán, junio 28. —(AP). —La Federación de obreros ferroviarios de la India acordó esta noche declarar la huelga general, lo que afecta a setenta mil obreros.

M.E.C.D. 2016