INFORMACIONES GRAFICAS

DIARIO DE LA MARINA

Año XCIII— No. 266
HABANA

DOMINGO 21 DE NOVIEMBRE DE 1926

EN LA EMBAJADA DE CUBA EN MADRID

El Presidente del Consejo de Ministros, general Primo de Rivera; los ministros de la Gobernación y Guerra; el Embajador de Cuba, Dr. Mario García Kohly; el Nuncio de su Santidad, y varias otras distinguidas personalidades, entre las que se destacaban el ex-ministro Don Juan de la Cierva y el Director de "A B C", Don Ignacio Luca de Tena, reunidos en la Embajada de Cuba después del banquete allí celebrado en honor de nuestro querido Director, Dr. José Ignacio Rivero, al que se ve sentado a la izquierda del Jefe del Gobierno español.

UN PRINCIPE COLECCIONISTA

El Archiduque Otto, de Hungría, de catorce años de edad, hijo del difunto Emperador Carlos, que se halla desterrado en España y que ha presentado su famosa colección de sellos húngaros en la Exposición Internacional que se celebra actualmente en el Grand Central Palace de Nueva York.

NOTAS DE LA VISITA DE NUESTRO DIRECTOR A ESPAÑA

MUERTO ILUSTRE

Mr. Eugene V. Debs, leader del Partido Socialista, varias veces candidato a la Presidencia de la República, que acaba de morir en el Sanatorio de Elmhurst, en los Estados Unidos, siendo su muerte unánimemente sentida.

EN LA ASOCIACION DE LA PRENSA DE MADRID

El Presidente de la Asociación de la Prensa de Madrid, Don José Francos Rodríguez, acompañado del Secretario, Don Eduardo Palacio Valdés, en el acto de entregar al Dr. José Ignacio Rivero el mensaje que le ofrecieron los periódistas españoles.

La Reina de Rumanía saludando a la multitud que la aclamó al dirigirse a City Hall, en Nueva York.

LA REINA DE RUMANIA EN LOS ESTADOS UNIDOS

En el Cementerio de Arlington la Reina de Rumanía rinde tributo al Soldado Anónimo, colocando una corona eu su tumba.

La Reina de Rumanía, con la Princesa Ileana, el Príncipe Nicolás, el Secretario de Estado Mr. Kellogg, Mrs. Kellogg y otros altos funcionarios del Gobierno de los Estados Unidos, en la Legación de Rumanía en Washington.

BODA DE ARTISTAS

Doris Kenyon y Milton Sills, celebrados artistas cinematográficos, que acaban de celebrar en Nueva York su matrimonio.

M.E.C.D. 2016

¡Tan frescas y atractivas despues de esta grata manicura!

Si se avergüenza Ud. de sus uñas

lea cómo las mantienen hermosas otras mujeres

¿No le ha sucedido que, precisamente cuando quería Ud verse más elegante, sus uñas estaban "atroces"? ¿Y no le daba todavía más pena que las demás damas tenían atractivas y bien cuidadas las puntas de los dedos?

Es fácil poseer lindas y elegantes uñas: basta prestarles la atención debida. Todo lo que las demás mujeres emplean para embellecer sus uñas y llevarlas siempre brillantes está contenido en esos pequeños estuches rosados y negros de Cutex que Ud. habrá visto en el tocador de sus amigas.

La manicura correcta sólo toma cinco minutos. Primero, hay que dar forma a las uñas con la Lija de Cutex. Luego, se pasa el palillo con algodón humedecido en el Eliminador de Cutícula por la base de cada uña, a fin de quitar la piel superflua y muerta que ahí se adhiere. Para hacer niveas las puntas de las uñas, se pone debajo un poquito de Blanco de Uñas. Y, como toque final, se aplica cualquiera de las preparaciones de Cutex para pulir: Polvo, Pasta, Pastilla o Brillo Líquido.

Estos artículos, ya por separado o ya en juegos completos, se venden en todas las perfumerías y farmacias.

CUTEX

EL ESTUCHE de PRESENTACION vale ahora sólo 15 centavos

Llene Ud. el cupón adjunto y envíelo con 15 centavos en efectivo o sellos de correo y se le remitirá el Estuche de Presentación que contiene muestras del Eliminador de Cutícula Cutex, del Polvo de Pulir, del Brillo Líquido y de la Crema para Cutícula (Comfort) así como palillo y lija.

Envíe este cupón hoy mismo.

IGNACIO SANCHEZ-NORTHAM WARREN CORP.
Cuba 52, Habana, Cuba

Mando inclusos, en efectivo o en sellos de correo, 15 centavos para el Estuche de Presentación que contiene muestras del Cutex suficiente para seis manicuras.

Nombre.....

Dirección (o Apartado postal).....

Ciudad.....Provincia.....

Medias Holeproof

Overstocking Jaipon®

De Refinada Elegancia y Duracion Increible

Las damas que seleccionan sus prendas de vestir con la debida consideración en cuanto a calidad, elegancia y comodidad, es natural que tengan predilección por las famosas MEDIAS de seda HOLEPROOF. Pues además de poseer dichas cualidades, que aumentan el seductor atractivo de los tobillos femeninos, las MEDIAS HOLEPROOF prestan inusitado largo servicio.

Representante:
Pedro Gil, Apartado 2164, Habana

Tal vez su vecina le haya hablado del Compuesto Vegetal de Lydia E. Pinkham

MUCHAS mujeres oyen hablar del Compuesto Vegetal Lydia E. Pinkham, de labios de alguna vecina. Una se lo dice a la otra. Si tiene Ud. jaquecas, dolores en la espalda o en la parte baja del cuerpo, si menstrúa Ud. irregularmente o con dolores, comience a tomar inmediatamente el Compuesto. Tenga Ud. cuidado, al comprar, de que le dé el Compuesto Vegetal de Lydia E. Pinkham, pues hay muchas imitaciones que carecen de su fama y de los cincuenta años que el legítimo producto lleva de estar sometido a la experiencia.

Desaparece el dolor

Tenía los ovarios inflamados y durante los periodos sufría terriblemente; pero tomé el Compuesto Vegetal de Pinkham y a la segunda botella me sentí repuesta. Después de varias botellas mis dolores habían desaparecido.
Josefina C. de Cardoño
3a. de Aldama No. 46, Tolnes de Lerdo, Est. de Mex., México

Compuesto Vegetal De Lydia E. Pinkham

LYDIA E. PINKHAM MEDICINE CO., LYNN, MASS.

Usted se vería joven, si no tuviera Canas

Las actrices y las damas del gran mundo conservan su eterna juventud eliminando las canas lo le cuesta a Ud. nada aprender ese secreto. Lo único necesario es enviar el adjunto cupón válido por una botella de muestra gratis del Restaurador Mary T. Goldman para las Canas.

Esta delicada preparación restablece el color natural rápidamente con resultados sorprendentes. Se aplica al peinarse con el peine, siendo clara e incolora. No deja vetas, ni queda el cabello con la apariencia de estar teñido artificialmente. Puede además lavarse y rizarse como de costumbre.

Botella de Muestra Gratis

Al enviar el cupón, recibirá Ud. a vuelta de correo un equipo completo de muestra gratuito. Ensáyelo en un bucle. Cuando vea que los cabellos canos recuperan su color natural, compre una botella en cualquier farmacia.

Envíeme la muestra gratis que ofrece.
Nombre.....
Dirección.....
Ciudad.....
A Droguería de Johnson Apartado 750. Habana.

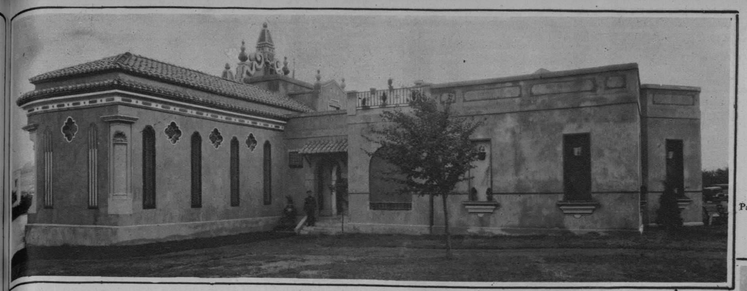

Vista de la fachada principal del Pabellón de España.

Kotex representa siglos de adelanto

Millares de mujeres están confiándose a la protección de este moderno descubrimiento. Aseguran aseo, pulcritud, comodidad.

KOTEX

Absorben — Desodorizan

Pídalas por su nombre en las tiendas, farmacias etc.

Escriba al Dr. G. H. Williamson, 51 Chambers Street, New York (E. U. A.) pidiendo un valioso e interesante librito sobre la Higiene Femenina.

Vista de las fachadas laterales del Pabellón de España.

ESPAÑA EN LA EXPOSICION DE FILADELFIA

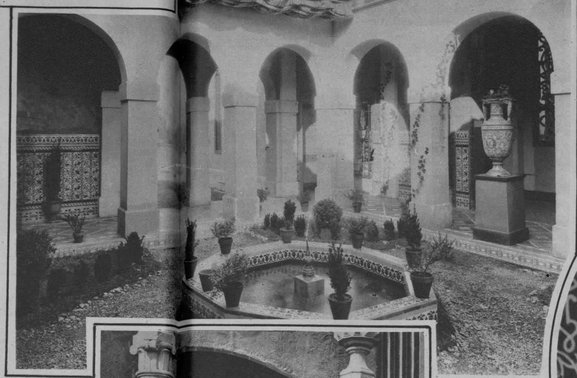

Patio andaluz del Pabellón.

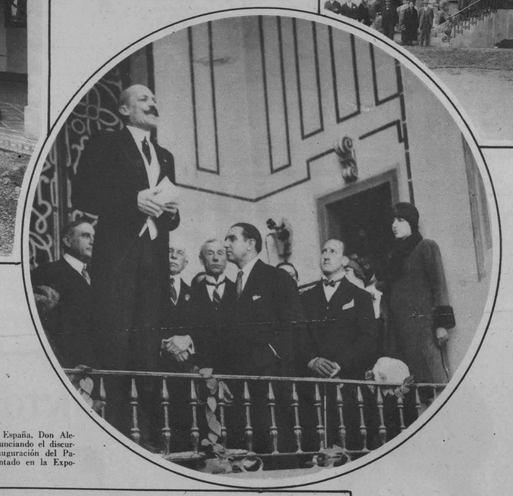

El Embajador de España, Don Alejandro Padilla, pronunciando el discurso oficial en la inauguración del Pabellón Español levantado en la Exposición de Filadelfia.

El Comisario Regio de España, Don César de Madariaga, izando la bandera americana, al mismo tiempo que el Almirante Stickney izaba la española.

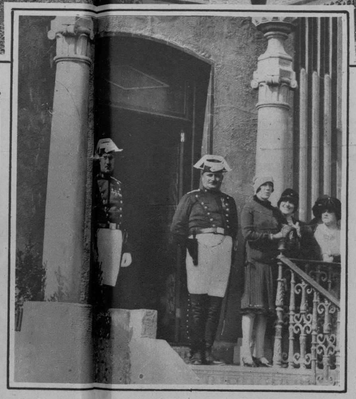

La Guardia Civil está custodiando el Pabellon.

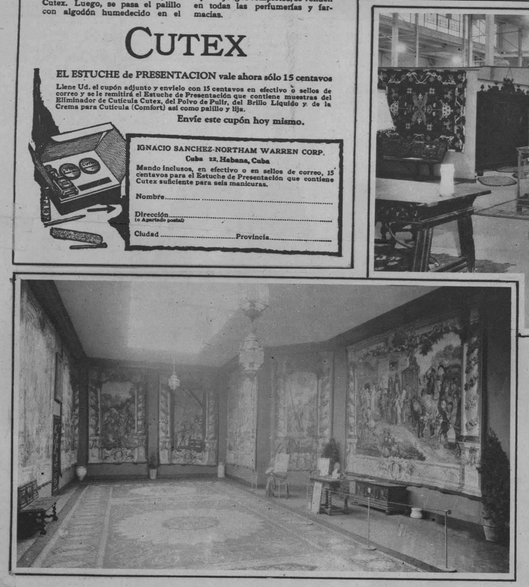

Salón de Tapices, en el que se admira la famosa colección del Quijote.

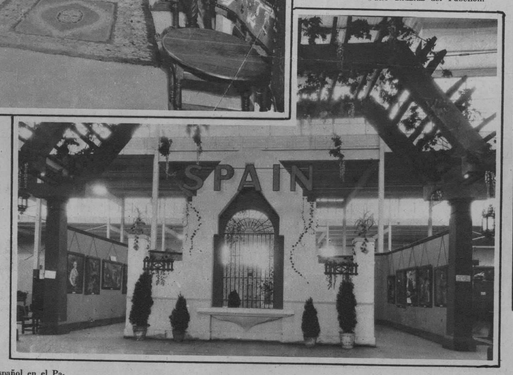

Entrada al recinto español en el Palacio de Exhibiciones Extranjeras en general.

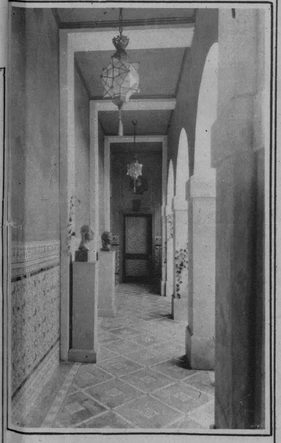

Uno de los corredores del patio.

The Alamac Hotel EL HOTEL DE MODA

Predilecto de los Hispanos

71st Street and Broadway
New York

ULTRA MODERNO

Con todas las últimas innovaciones del confort y de la elegancia. Junto a la Iglesia Católica del Bendito Sacramento. Veinte pisos. 600 habitaciones, separadas o conectadas, cada una de ellas con baño y ducha. Tres excepcionales restaurants.

CONGO ROOM y la Terraza en el piso vigesimo, dominando el incomparable panorama de la ciudad
Precios al alcance de todos
Por meses, descuentos especiales

COCINA INSUPERABLE

EL HOTEL ALAMAC, predilecto de cuantos hispanos visitan Nueva York, y muy especialmente de cuantos proceden de Cuba, ha encomendado la Jefatura de sus servicios culinarios al renombrado cocinero español Señor José I. Díaz, tan conocido en la Habana, que se esmerará por ofrecer a nuestros clientes los más deliciosos platos al estilo criollo, alternándolos con los más exquisitos de la cocina moderna extranjera.

COMER EN EL ALAMAC ES SABOREAR LAS MAS SABROSAS COMIDAS CUBANAS, AMERICANAS O EUROPEAS

Sr. José I. Díaz
Jefe de las Cocinas del Hotel Alamac

Un hotel americano de primera con el "chic" hispano hoy de moda

DEPARTAMENTO HISPANO creado y dirigido por el SR. ANTONIO AGUERO

OFICINAS DEL DIARIO DE LA MARINA de la Habana

Lutz Ownership-Management
Harry Lutz, Gerente General

¡Conquistadora!

No basta rendir los corazones, sino que hay que vencer también a la mala salud.

Todas las mujeres pueden — literalmente — sonreir a la doble victoria, orgullosas y envidiadas, con el dentífrico que da a la vez bella dentadura y buena salud: Ipana.

Encías sangrantes: ¡ahí está el peligro!

¡Su dentadura está en juego! En el campo de la lucha se enfrentan, de una parte, la Piorrea enemiga de su salud y, de la otra, Ud. que debe defenderla. Las encías que comienzan a sangrar indican la proximidad del enemigo. Son sus cómplices cuando empiezan a ablandarse y a humedecerse. La Piorrea llega a robarle a Ud. su dentadura y a traerle achaques del estómago, reumatismo y otras enfermedades. La Ipana es aliada *de Ud.* porque hace que las encías—que son el fundamento de la dentadura—dejen de sangrar y se vuelvan fuertes, sanas y vigorosas. Por eso, Ipana es *más* que un dentífrico. Naturalmente que da a los dientes un brillo y un pulimento de perla y que deja en la boca un grato sabor, aparte de dulcificar el aliento. Pero ha sido creada por la Ciencia Dental para custodiar la salud de Ud. La mayor parte de las enfermedades se inician en la boca. El uso diario de la Ipana es la mejor garantía de la salud.

¡Ríase Ud. de la Piorrea y de las enfermedades! Use IPANA: es *más* que un dentífrico.

Sonríe mejor quien usa IPANA.

IPANA

PASTA DENTIFRICA

Preparada por los fabricantes de Sal Hepática.

¡O-O-Oh!... ¡Qué sabrosa es!

¿POR QUE es que a los niños les gusta limpiarse los dientes con Kolynos? Pues por el sabor tan delicioso que tiene y porque deja una sensación muy agradable de limpieza y frescura en la boca.

Acostumbradlos a usar Kolynos dos veces al día, por lo menos. Kolynos mata eficazmente millones de microbios dañinos. Si se permite que éstos se desarrollen y multipliquen vienen los dolores de muelas, la caries y otras enfermedades. Kolynos también desaloja y elimina por medio de su abundante espuma los restos de alimentos que se adhieren a los dientes. La boca se siente limpia porque realmente está limpia.

Tanto los niños como los adultos deben usar Kolynos dos veces al día para conservar los dientes y gozar de buena salud. La exquisita sensación de limpieza que deja en la boca es un poderoso aliciente para usarla.

CREMA DENTAL
KOLYNOS

Prolongue el uso

PARA prolongar e uso y servicio, y dar una apariencia nueva y brillante a los muebles viejos, armazones de camas, cochecitos para niños, cestas, bicicletas y artículos de esta índole, aplíquese una o dos manos del ESMALTE SAPOLIN ACABADO PORCELANA en cualquiera de los diferentes colores. Fácil de aplicar, se seca con rapidez, dejando una superficie como de cristal aseada y limpia.

Está hecho de modo que puede resistir los diferentes cambios atmosféricos.

998

SAPOLIN CO. *Inc.*

(ANTES GERSTENDORFER BROS)— NUEVA YORK, E.U.A.

ESMALTES, TINTES, DORADOS, BARNICES

M.E.C.D. 2016

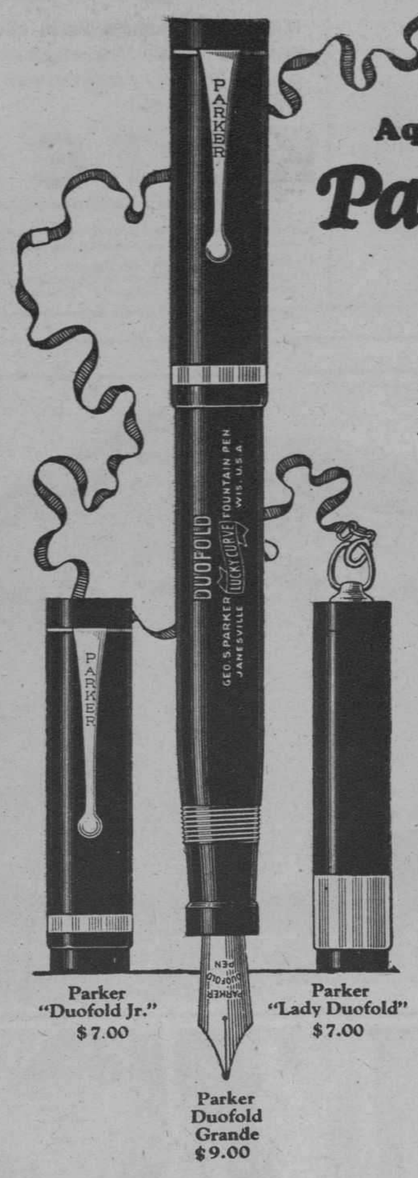

Parker "Duofold Jr." $7.00

Parker "Lady Duofold" $7.00

Parker Duofold Grande $9.00

Aquí está la Pluma-fuente

Parker Duofold

con la punta que dura 25 años

en bello Negro y Oro

La misma pluma y el mismo precio que la Parker Duofold Roja con Casquete Negro.

Elija Ud. su Color — Elija su Tamaño—Elija su Pluma.

Y Obtenga lo Mejor en la Mejor de las Plumas-Fuente

EN CADA uno de sus detalles, excepto en el color, esta Pluma-fuente Parker Duofold en negro con aplicaciones de oro —una pluma de rara elegancia—es exactamente igual a la Parker Duofold roja con casquete negro.

Posee idéntica pluma con punta de iridio que dura 25 años y que se ajusta a cualquier estilo de escritura, sin perder su forma ni su utilidad.

Tiene el mismo tamaño grande, simétrico y equilibrado, la misma capacidad superior para tinta, el mismo sombrerete del manguito que impide derrames de tinta y el mismo aspirador invisible que ni estorba ni gotea.

Todas las buenas tiendas las venden. Pruébela Ud.

Hay Lapiceros, Dignos Compañeros de la Pluma-fuente.

Distribuidores:

UNION COMERCIAL de CUBA
Mercaderes 14, Habana

THE PARKER PEN COMPANY - JANESVILLE, WISCONSIN

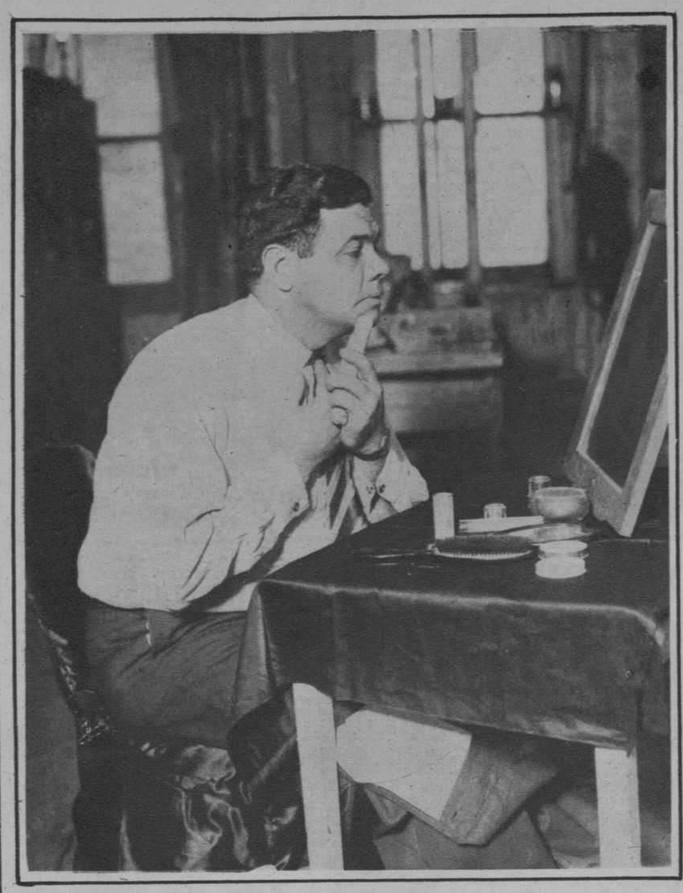

CAMBIO DE OFICIO

El campeón de los "home-run", el popular Babe Ruth, maquillándose la cara antes de presentarse ante el público como artista de vaudeville cuya profesión adopta en el invierno.

"GETS-IT"

Extirpa los Callos
Quita el Dolor en
3 Segundos

El Callicida Más Rápido del Mundo

"GETS-IT" es un líquido científico usado por millones de personas, entre ellas, famosas bailarinas, médicos, atletas y personas que acostumbran andar mucho. Acaba con los callos. Una gota quita el dolor en 3 segundos. El callo se afloja y se desprende . . . despedido, olvidado. Entonces anda Vd. en paz. Hay imitaciones de "GETS-IT." Fíjese bien y exija el legítimo. Cada frasco contiene lo suficiente para extirpar una docena de callos. De venta en todas partes.

"GETS-IT" Inc., Chicago, E. U. A.

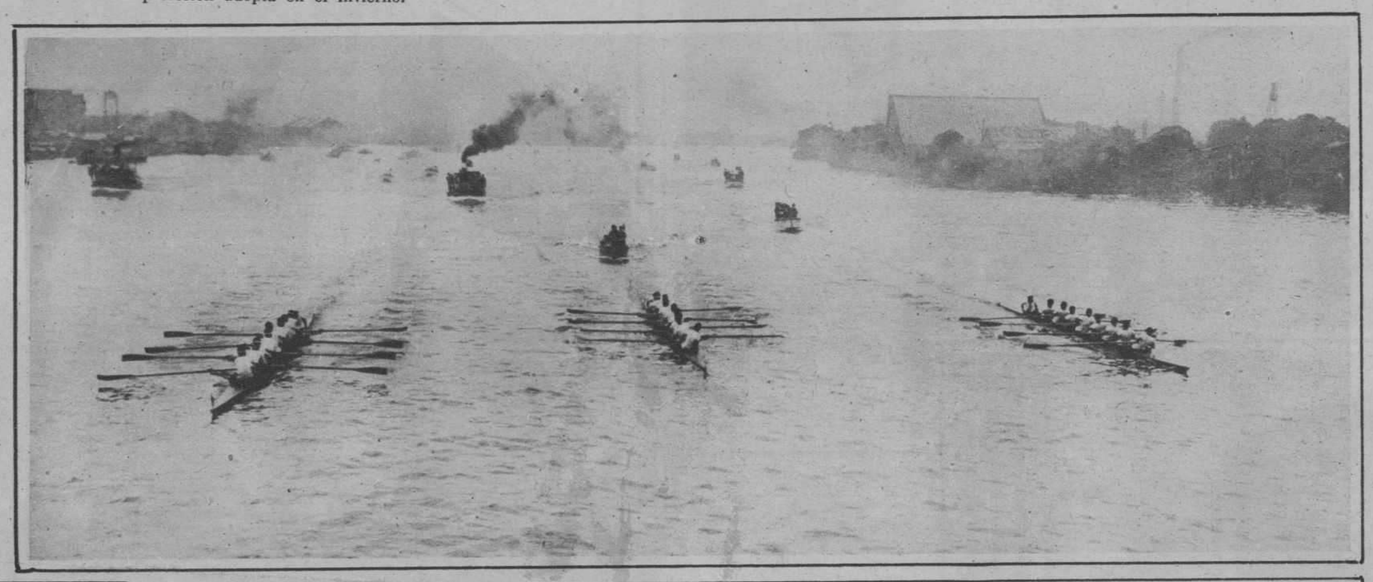

REGATAS EN EL JAPON

Equipos de las pricipales Universidades del Japón compitiendo en el río Sumida, para el premio anual de las regatas, deporte que se ha hecho muy popular entre los japoneses.

Una Aplicación por la Mañana la Mantendrá Encantadora Todo el Día

AQUÍ tiene Ud. un método original de corregir una piel excesivamente grasienta o extremadamente seca y de retener durante todo el día la frescura natural de por la mañana. Aplíquese Ud. Crème Elcaya al levantarse. Puede Ud. usar polvo y colorete cuantas veces quiera durante el día. Salga de paseo, a pie, a caballo, o en auto, baile, juegue al tennis . . . La Crème Elcaya conservará su cutis tan encantador y fresco como estaba por la mañana.

Mediante tratamientos a domicilio, muy sencillos, Crème Elcaya normaliza una epidermis con exceso de grasa e impide que brille; da también frescura a un cutis seco.

Permítanos Ud. que le enviemos gratis una muestra de Crème Elcaya y Cold Cream Elcaya, con nuestra folleto relativo al "tratamiento de belleza."

Mande Ud. este cupón y recibirá las muestras gratis.

RAQUEL MELLER

La célebre canzonetista española que ha reunado en los Estados Unidos la serie de sus triunfos.

¡QUÉ ENCANTO! ¡QUÉ PRIMOR!

ESTE entusiasmo por las medias "Kayser" de seda es bien merecido, porque su ajuste perfecto, sus delicados tonos y su fina transparencia ofrecen a toda dama elegante la íntima satisfacción de saber que está bien vestida, y que es admirada. Las medias "Kayser" dan a su atractivo personal mayor encanto, y ponen de manifiesto su refinado gusto femenino. Resultan más elegantes por su talón alto rematando en punta, y más duraderas, por la línea de puntos en su extremo superior, que evita los deshilados.

Acusa buen gusto y resulta económico el preferir siempre las medias "Kayser."

Agentes para Cuba:
LLANO y SAIZ
Muralla 98, Dpto. 202
Apartado 1703
Habana

Kayser

No es legítima si no lleva impresa la palabra "Kayser"

MEDIAS ROPA INTERIOR · GUANTES

ART GRAVURE CORPORATION, NEW YORK, CHICAGO AND CLEVELAND

M.E.C.D. 2016