INFORMACIONES GRAFICAS

DIARIO DE LA MARINA

DOMINGO 14 DE MARZO DE 1926

Año XCIII—No. 230
HABANA

Solemnes momentos de salir del puerto de Palos el hidroplano "Plus Ultra", que tan brillantemente realizó el vuelo a Buenos Aires, para orgullo del Comandante Franco y gloria de España.

Su Alteza el Infante Don Alfonso despidiendo a Franco (que está a su derecha) después de haberle entregado un encargo del general Primo de Rivera, destinado a unos parientes que el Jefe del Gobierno español tiene en la Argentina.

LA EPOPEYA DE FRANCO

El Comandante Franco, escoltado por el pueblo, visitando la playa de Palos, desde donde Colón emprendió su primer viaje hacia las Indias.

Recepcion de despedida al Comandante Franco en el Casino de Huelva.

LA EMBAJADORA DE ESPAÑA EN WASHINGTON

La distinguida señora Alicia Ward de Riaño, esposa del Embajador de España, Don Juan Riaño y Gayangos, cuyo retrato, pintado por el genial artista Rafael Sanchis Yago, figuró en la gran exposición de obras que de este famoso pintor valenciano se celebró recientemente en Washington.

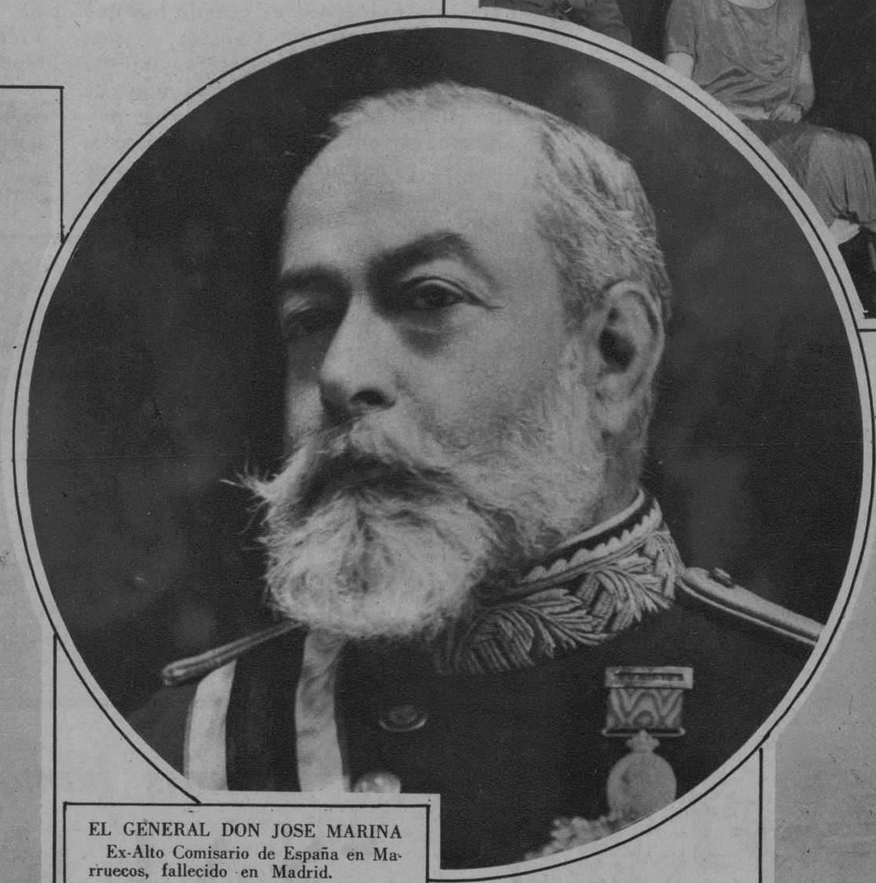

EL GENERAL DON JOSE MARINA

Ex-Alto Comisario de España en Marruecos, fallecido en Madrid.

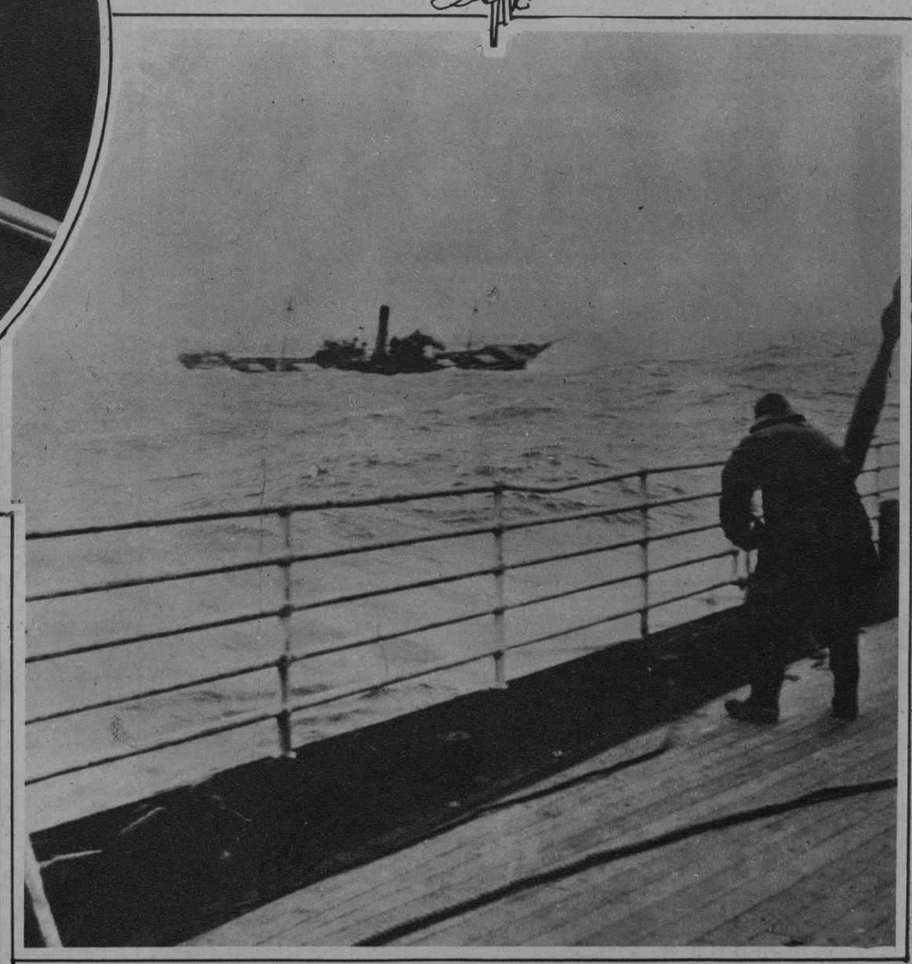

Momentos en que se hundía el buque inglés "Antinoe", cuya tripulación fué milagrosamente salvada por el trasatlántico norteamericano "Presidente Roosevelt"

El barco inglés "Laristan" pocos instantes antes de hundirse en el océano, pereciendo veinticuatro de sus marineros. Seis pudieron ser salvados por el buque alemán "Bremen".

LAS CATASTROFES DEL MAR

M.E.C.D. 2016

"GETS-IT"

Acaba con los **CALLOS** en 3 Segundos

El Callicida Más Rápido del Mundo

"GETS-IT" es un líquido científico usado por millones de personas, entre ellas, famosas bailarinas, atletas, médicos y personas que acostumbran andar mucho. Acaba con los callos. Una gota quita el dolor en 3 segundos. Se afloja el callo y se desprende . . . despedido, olvidado. Entonces anda Vd. en paz. Hay imitaciones de "GETS-IT." Fíjese bien y exija el legítimo. Cada frasco contiene lo suficiente para extirpar una docena de callos. De venta en todas partes.

"GETS-IT" Inc, Chicago, E. U. A.

LA MUERTE DEL CARDENAL MERCIER

El ilustre Primado de Bélgica en la capilla mortuoria del Palacio Arzobispal de Malinas, donde falleció, produciendo su muerte general sentimiento en todo el mundo cristiano.

INVERNANDO EN NIZA

Arrus Halmi, que vive en Egipto, descansando en Niza, donde se propone pasar una larga temporada.

BODAS DE PLATA

La Reina Guillermina de Holanda y su esposo el Príncipe Enrique, celebrando sus bodas de plata en el castillo de Loo.

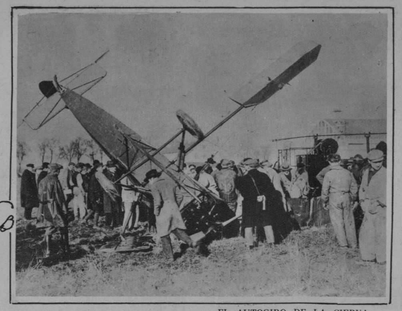

EL AUTOGIRO DE LA CIERVA

La famosa máquina al sufrir un grave accidente en Villacoublay, Francia, después de unas maravillosas pruebas ante el gobierno de aquella República.

RECUERDO DEL PASADO

Un peruano mostrando los proyectiles recientemente descubiertos en Arica y que estaban enterrados desde los ya lejanos tiempos de la famosa batalla que en aquella plaza decidió la victoria de Chile sobre el Perú.

Alejandro el Grande

El conquistador más famoso de su tiempo, decretó que todos sus soldados se afeitasen para evitar que el enemigo los cogiese por las barbas. Operación bien penosa en aquel entonces en que con pinzas se arrancaba cada cabello por separado.

En nuestros días, por más que la infrecuencia en afeitarse no presenta el mismo peligro material, no por esodeja de ser grandemente perjudicial al individuo. En sociedad, lo mismo que en negocios, el hombre desarreglado, sin afeitar ó malamente afeitado, no puede tener el mismo recibimiento, el mismo éxito que el hombre cuidadoso de su persona, el hombre que se afeita diariamente,—bien afeitado.

Los cutis delicados ó las barbas rehacias, que no permitían antes la afeitada diaria, no tienen ya que tener las torturas de los jabones ordinarios. La Crema Mennen de Afeitar permite afeitarse con toda comidad no solo diariamente, sino hasta dos veces al día,—bien afeitado.

Es una preparación científica, cuya acción, "dermutación," descubierta por Mennen, implica el ablandamiento absoluto de la barba. Agua fría es tan eficaz como tibia. Ensáyela una vez y se afeitará todos los días.

Una buena presencia agrada, atrae y se impone.
Afáitese bien y con frecuencia.

Figaro

CREMA MENNEN PARA AFEITAR

El Mejor Talco y El Más Económico

El uso del talco no significa tan sólo refinamiento y confort, sino efectiva protección de la piel en contra de las inclemencias del tiempo, irritaciones e infecciones. Tan indispensable artículo de tocador tiene que ser de la mejor calidad. Pida talco

Boudoir MELBA

en cajas de metal, atractivas y artísticamente decoradas, conteniendo 16 onzas de Polvo "Boudoir" de la más alta calidad y delicadamente perfumado, a un precio excepcionalmente bajo. Cada caja contiene una borla de terciopelo tamaño super-grande. Compre hoy mismo MELBA Boudoir—toda una libra —calidad superfina MELBA. Compre el mejor y ahorre dinero.

Le protege contra sudor excesivo

RODOLFO QUINTAS
Representante
TROCADERO 7
HABANA

MELBA MANUFACTURING CO.
PARIS CHICAGO, E. U. A. LONDRES

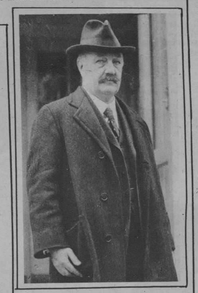

EL SUCESOR DE PERSHING

Jay J. Morrow, antiguo Gobernador de la Zona del Canal de Panamá, que ha sustituido al general Pershing en la misión que a éste se le encomendó para resolver el pleito de Tacna y Arica.

El Problema

POR árduos y difíciles que parezcan a las jóvenes estudiantes los problemas escolares, son insignificantes, en comparación con los problemas de la vida real, que tendrán que resolver entre los diez y los veinte años de edad.

En ese periodo comienza la menstruación y se efectúa el desarrollo. La joven se transforma en mujer.

Durante esa época es cuando hay que procurar mantenerse vigorosa y sana, porque la joven enfermiza, la que experimenta agudos dolores durante la menstruación, sufriendo física y mentalmente, corre riesgo de quedar marcada por los padecimientos para el resto de la existencia.

Las labores del colegio, unidas a las naturales exigencias de la vida diaria, restan fuerzas a las jóvenes. Y es preciso que sean fuertes y robustas, para sentirse libres y dichosas.

El Compuesto Vegetal de Lydia E. Pinkham produce la regularidad en la menstruación y hace que desaparezcan los dolores durante ese período. Con él, se quitan las punzadas en la espalda, la nerviosidad y la irritabilidad.

Esté Ud. pendiente de los primeros síntomas de perturbación y, antes de que el mal se agrave, apresúrese a comprar el Compuesto Vegetal de Lydia E. Pinkham que es como una garantía de salud y de ventura.

Usé el Compuesto Vegetal de Lydia E. Pinkham para dolores en la espalda y hemorragias durante los periodos, por recomendación de una amiga. Sus efectos en mi salud fueron excelentes y he dado a luz una niñita. Mi agradecimiento es eterno.

Maria Machorro de Rosas,
Joaquin Ruiz, 27, Puebla, Méjico

Compuesto Vegetal De Lydia E. Pinkham

LYDIA E PINKHAM MEDICINE CO LYNN MASS.

Compre este paquete. Rechace toda imitación.

EL DELEGADO DE SU SANTIDAD EN LA INDIA

El Obispo Mooney, recientemente nombrado Delegado de Su Santidad en la India.

DE VUELTA DE AFRICA

El Príncipe Leopoldo de Bélgica, regresando a Bruselas, después de un largo viaje por Africa.

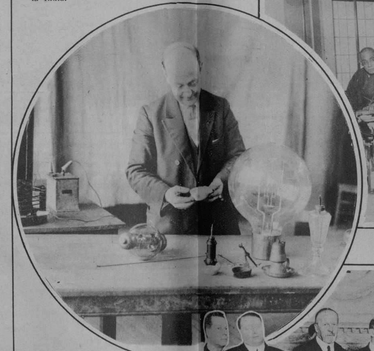

LA EVOLUCION DE LAS LAMPARAS

El ingeniero Harry White, comparando una lámpara del año seiscientos antes de Jesucristo, con la última de 30.000 voltios, fabricada por la General Electric Company, en Newark.

UN BANQUETE JAPONES

De izquierda a derecha: el jefe del Gobierno, Kato; el Príncipe Konoe; el Conde Mitsuguchi; el Vizconde Ogasawara, y el Conde Otta, celebrando un triunfo parlamentario del Gobierno, en la Casa de los Pares.

OTRO PASO HACIA LA PAZ DE EUROPA

Los miembros de la Delegación italiana de la Deuda firmando el Acuerdo con Inglaterra para el pago de aquélla.

ASMACURA

Cura radicalmente el ASMA o AHOGO. Premiada en la exposición de Milán, Italia en el año de 1921, con el mas alto premio que consiste en Diploma, Medalla de Oro y Cruz de Mérito, por sus resultados curativos. De venta en todas las farmacias y Droguerías acreditadas de la Isla. Depósito:

FARMACIA SANTA ELENA
10 DE OCTUBRE 280.
Teléfonos 1-2378, 1-7226. Habana.

Los adelantos de la vida moderna tienden a hacer más fácil la existencia. El fregadero "Standard" de doble escurridera y llave giratoria para agua caliente y fría reporta comodidades y ventajas incalculables.

Exija la marca "Standard"—Siempre "Standard"

De venta por: José Alió & Co. S. en C., Pons, Cobo & Antonio Rodríguez, Pedro García, y principales casas del interior.

Standard Sanitary Mfg. Co.
Pittsburgh, Pa.

Oficina en la Habana:—Edificio Banco del Canadá No. 417. Teléfono M-3341

Allen A

Las medias de seda dan el toque final de armonía y buen gusto

De Fama Mundial

The Allen A Company
Kenosha, Wis. U.S.A.

Brandon & Rodriguez
UNICOS DISTRIBUIDORES EN CUBA
Aguiar 105—Habana

Brindis Famosos

"SALUD"

LA SALUD es dón precioso de la Naturaleza, sin la cual la vida no vale la pena de vivirse. Y es raro que, sin SAL HEPÁTICA, logre el cuerpo mantenerse libre de los perniciosos efectos de la biliosidad que mina el vigor físico y puede ser origen de graves males.

¡Haya salud en su cuerpo!
¡Haya SAL HEPÁTICA en su botiquín!

"ACIDOSIS"

Quiz, Padezca Ud. Esta Moderna Afección

Sal Hepática, reconocida como el alcalino por excelencia, neutraliza la "acidosis" en lo absoluto. Si siente Ud. síntomas de "acidosis," comience a protegerse contra ella hoy mismo. No permita Ud. que el alimento que come se convierta en depósito de venenos para su cuerpo. Desaparecerán sus padecimientos y añadirá Ud. años enteros a su vida si, antes del desayuno, toma diariamente un vaso de agua con una cucharadita de Sal Hepática.

SAL HEPÁTICA

Elaborada por los fabricantes de la Pasta Dentífrica IPANA

¡Deportistas! El alimento ideal es

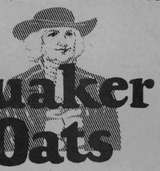

Quaker Oats

Fortifica los músculos y los huesos

JABON "AGULLO"

ahora son pocos, pero...

cada día irán más y más hasta que Ud. como un espejo. siendo se quede. Una fricción diaria de

DANDERINA

es lo único que positivamente le cura la caspa, le contiene la caída del cabello y le devuelve el que ha perdido, más lozano y fuerte que nunca.

Además, embellece el pelo y le permite a uno mantenerse siempre bien peinado. No es grasosa ni tiene perfume intenso. Es el tónico ideal para las personas cultas y de buen gusto.

LIGAS PARIS

No Hay Contacto de Metal con la Piel.

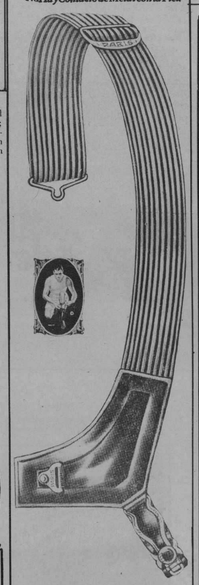

Es tiempo de Comprar unas nuevas?

Las Ligas Paris son siempre superiores a su precio. Compre otro par para que este con comodidad e higiene

Fabricantes
A. STEIN & COMPANY

Chicago, Ills. U. S. A. New York, N. Y U. S. A.

La media de seda "Kayser" es algo nuevo, algo atractivo, algo diferente

La media que Ud. lleva hace o deshace el efecto total de su vestido.

Color y calidad es lo que cuenta. Por tanto, si Ud. escoge la media de seda "KAYSER", Ud. obtendrá la perfección que desea.

Hecha de seda y con costura que complementa su forma y elegancia, el talón graciosamente terminado en punta ("SLIPPER HEEL") y la conocida línea de puntos ("MARVEL-STRIPE") que evita toda posibilidad de los molestosos deshiles.

Kayser

No es legítima si no lleva impresa la palabra "Kayser".

Agentes para Cuba:
LLANO, AJA y SAIZ
Muralla 98, Dpto. 202
Apartado 1703
HABANA

M.E.C.D. 2016

LA APERTURA DEL PARLAMENTO INGLES

Momento de llegar el rey de Inglaterra para la apertura del Parlamento británico, en Londres.

EL ENTIERRO DE BARBARA LA MARR

Artistas cinematográficos sacando el féretro de la casa mortuoria para llevarlo al cementerio de Hollywood. Detrás del cadáver se ve a la madre de la desventurada artista acompañada de algunos amigos.

TCHICHERIN EN PARIS

El Ministro de Negocios Extranjeros del Soviet ruso visitando a Rakowsky, Embajador ruso en París.

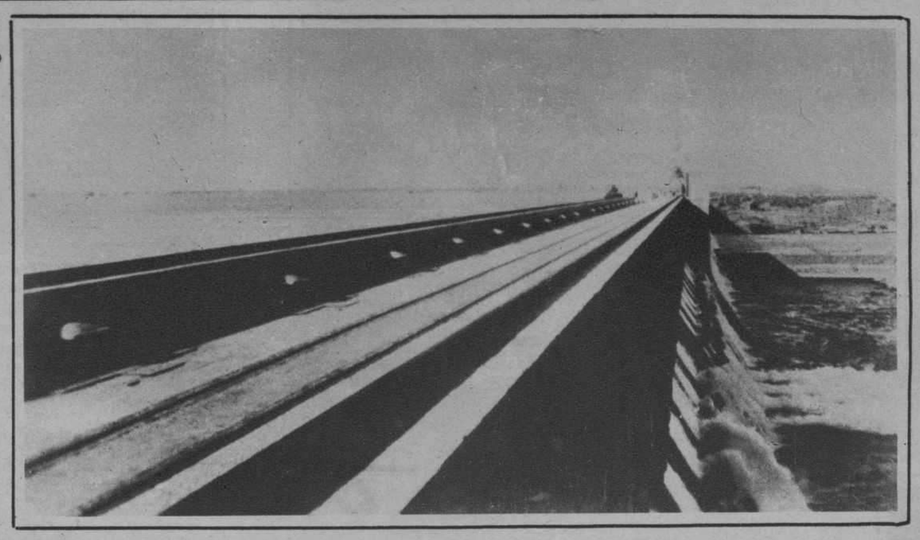

LA NUEVA PRESA DEL NILO

Vista general de la nueva y formidable presa inaugurada en el Nilo por las altas autoridades del Egipto y del Sedan, ante más de 10.000 espectadores.

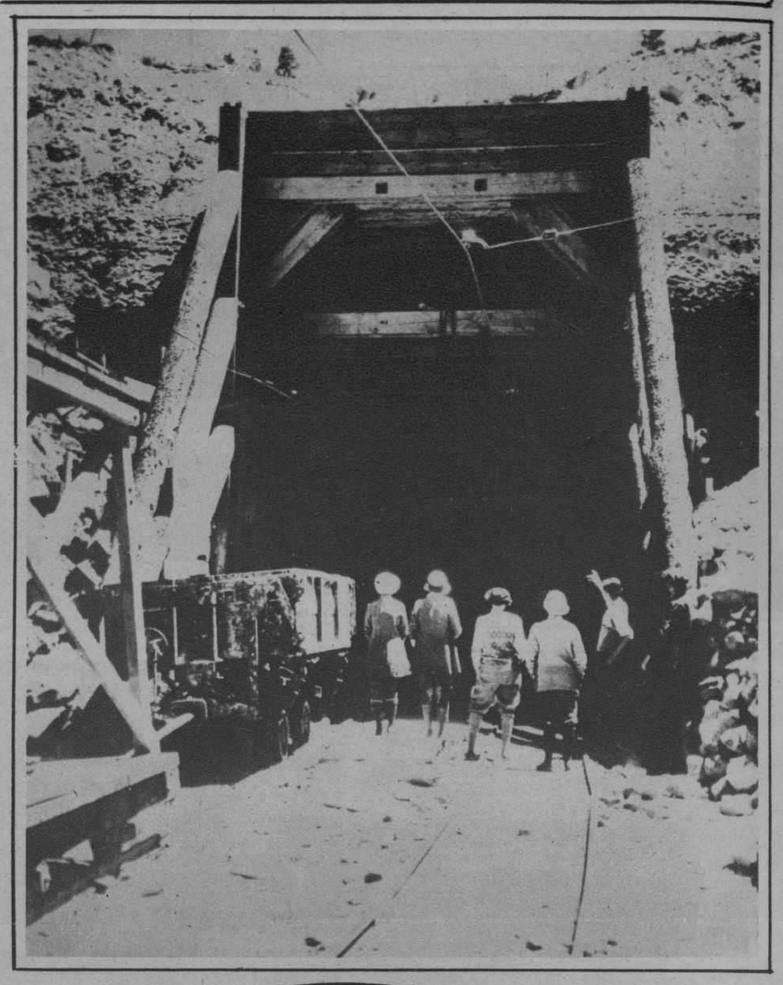

UN IMPONENTE TUNEL

Trabajos preliminares para la apertura del tunel de seis millas, bajo las Montañas del Colorado, que ha de costar dos millones de dólares y se abrirá para el paso de los trenes en el año próximo.

UNA CARRERA MEMORABLE

Instantánea de la carrera en que el caballo "Nurmi" ganó sobre la pista de Nueva Orleans, el premio de 30.000 dólares, ofrecido este año por aquel Hipódromo.

MONACO EN FIESTAS

Fuegos artificiales en Mónaco, para celebrar el cumpleaños del Príncipe Luis.

The Alamac Hotel

71st Street and Broadway

New York

ULTRA MODERNO

Con todas las últimas innovaciones del confort y de la elegancia. Junto a la Iglesia Católica del Bendito Sacramento. Veinte pisos. 600 habitaciones, separadas o conectadas, cada una de ellas con baño y ducha. Tres excepcionales restaurants.

El CONGO ROOM y la Terraza en el piso vigesimo, dominando el incomparable panorama de la ciudad

Precios al alcance de todos

Por meses, descuentos especiales

EL HOTEL DE MODA

Predilecto de los Hispanos

En el barrio residencial entre el Parque Central y Riverside Drive.

Situación inmejorable, fuera de la congestión y del tráfico, facilmente accesible a los grandes teatros y tiendas.

A pocos pasos:

El "Subway" express de la calle 72 y el "Elevado"

Los "Omnibus" de la Quinta Avenida

Los "Carritos" de Broadway pasan por la puerta del Hotel

SERVICIO HISPANO

Un hotel americano de primera con el "chic" hispano hoy de moda

DEPARTAMENTO HISPANO creado y dirigido por el SR. ANTONIO AGUERO

OFICINAS DEL DIARIO DE LA MARINA de la Habana

Latz Ownership-Management

Harry Latz, Gerente General

REMOVIENDO LA NIEVE

Las nuevas máquinas utilizadas en Nueva York para quitar la nieve de las calles.

ART GRAVURE CORPORATION, NEW YORK, CHICAGO AND CLEVELAND

M.E.C.D. 2016