INFORMACIONES GRAFICAS

DIARIO DE LA MARINA

DOMINGO 7, DE MARZO DE 1926

Año XCIII— No. 229
HABANA

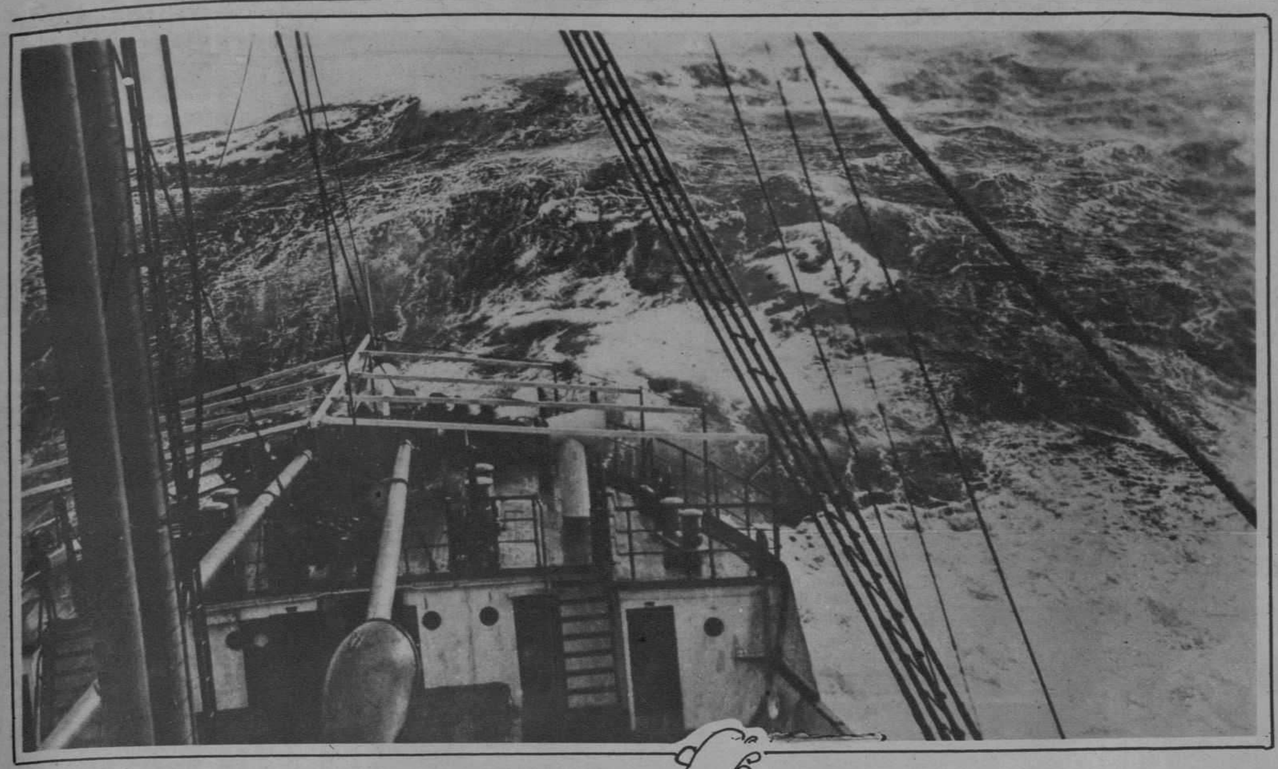

LOS HORROROSOS TEMPORALES DE ESTE INVIERNO

Vista tomada desde el buque americano "Reliance", durante uno de los últimos temporales en el Atlántico, donde tantos buques peligraron.

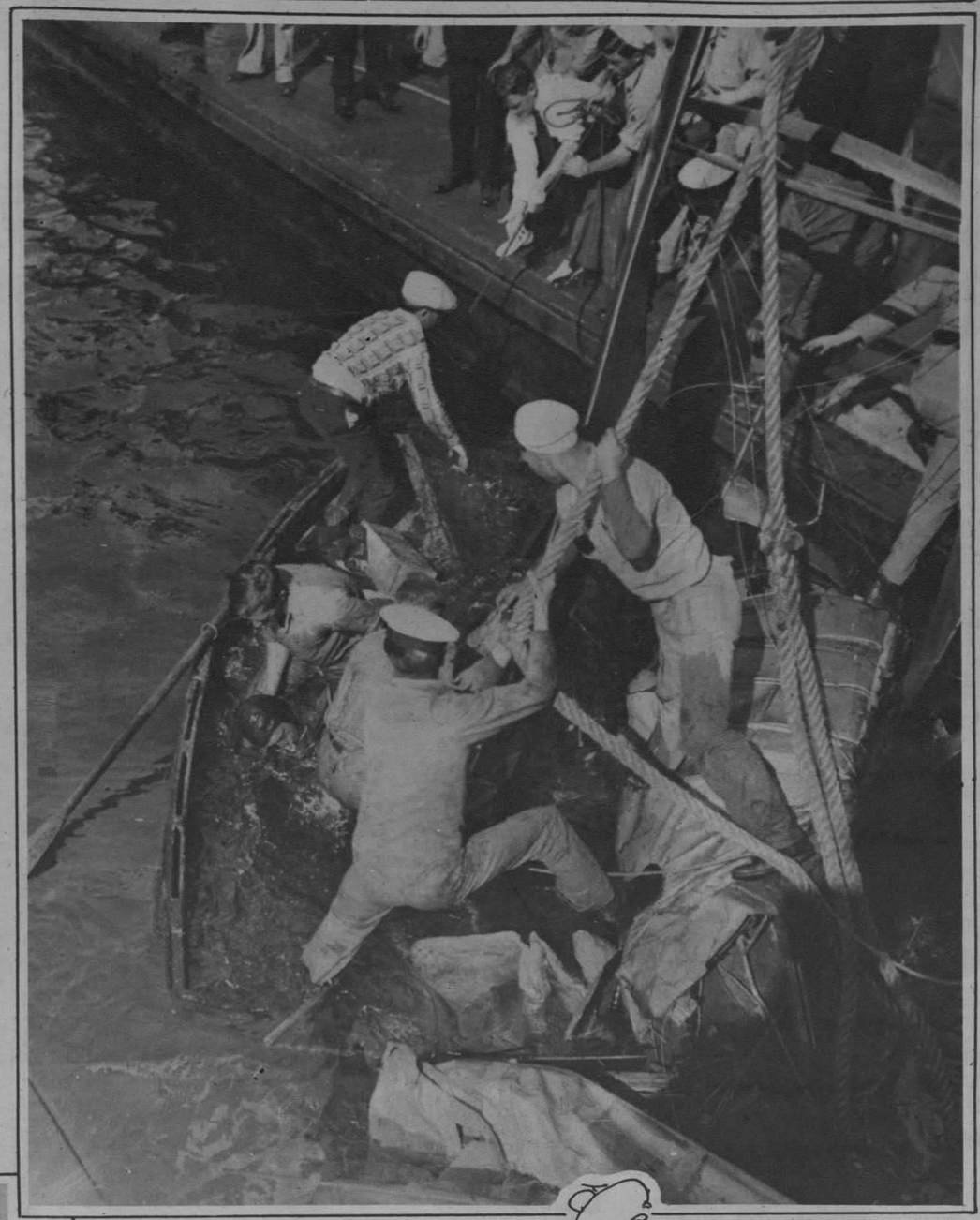

CATASTROFE AEREO

En San Diego, y ante centenares de espectadores, cayó a tierra un aeroplano pereciendo los dos aviadores que lo tripulaban. En la fotografía se ve el momento de rescatar los cadáveres.

EL NUEVO HEREDERO DE RUMANIA

El pequeño príncipe Miguel, que acaba de ser proclamado heredero de la corona de Rumanía.

LA CORONA RUMANA

El rey Fernando de Rumanía al salir del histórico Concilio de Sinaia, donde se aceptó la abdicación del príncipe Carol, proclamándose heredero de la corona a su hijo Miguel.

LOS ROOSEVELTS EN ASIA

Interesante fotografía de Teodoro y Kermit Roosevelt, que actualmente se encuentran en Asia haciendo exploraciones por especial encargo del Museo de Chicago.

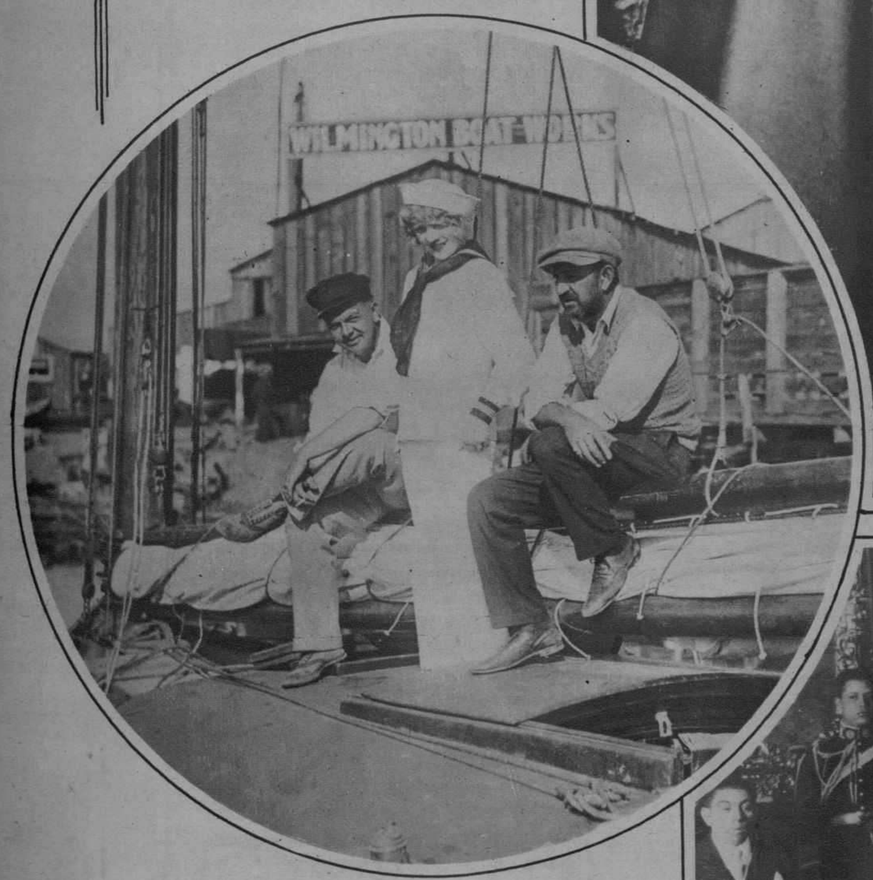

DE LOS ANGELES A LA HABANA

El novelista americano W. Fred Kohler y su hija Virginia, que en compañía del fotógrafo John Wallace, han salido en un barco de dieciseis pies, desde la bahía de los Angeles, proponiéndose llegar a la Habana por la vía del Canal de Panamá. Desde la Habana irán a Nueva York.

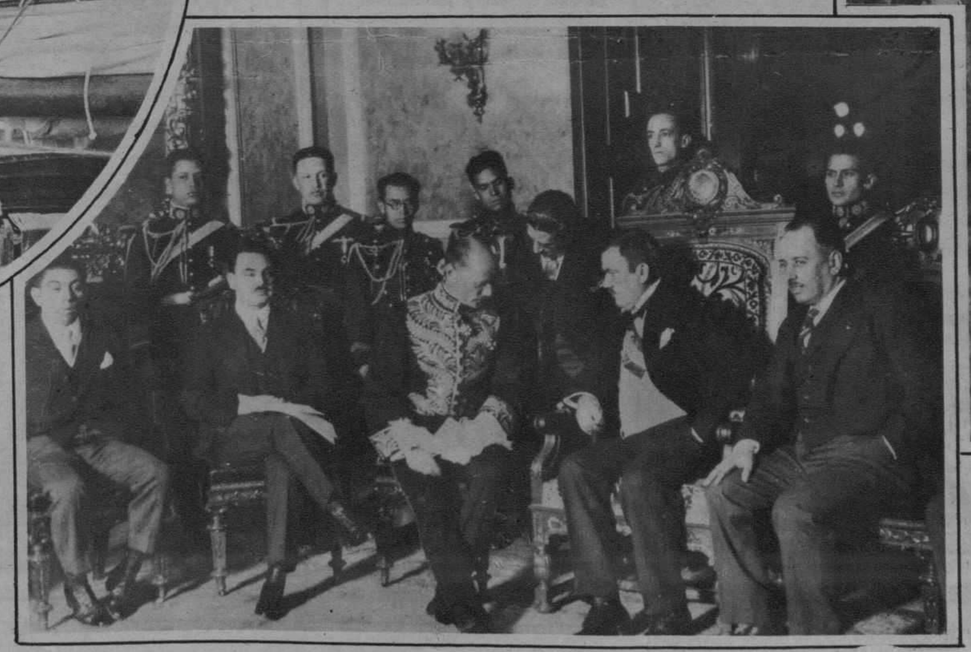

INGLATERRA EN MEJICO

El nuevo Ministro de Inglaterra en Méjico, Mr. E. Ovey, cumplimentando al Presidente de aquella República, general Calles. Como es sabido las relaciones diplomáticas entre ambos países estuvieron interrumpidas durante varios años.

LA INUNDACION EN MAYARIZ

El desbordamiento del río Santiago inundó la ciudad mejicana de Mayariz, derrumbando innumerables edificios y ocasionando la muerte de muchos de sus habitantes.

M.E.C.D. 2016

EL NUEVO CARDENAL DE IRLANDA

El Cardenal O'Donnell, recientemente elevado a tan alta dignidad, revistando las fuerzas militares que le rindieron honores durante su visita a la Catedral de Undalk.

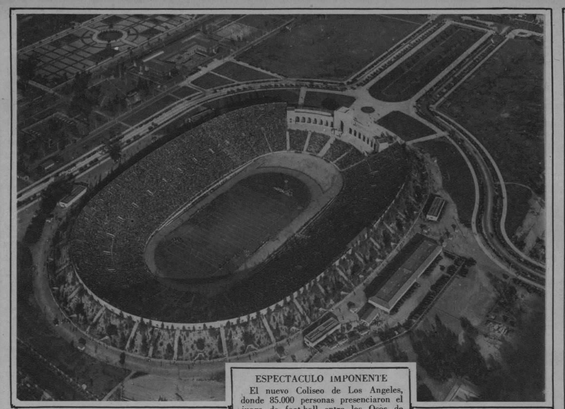

ESPECTACULO IMPONENTE

El nuevo Coliseo de Los Angeles, donde 85.000 personas presenciaron el juego de foot-ball entre los Osos de Chicago, capitaneados por Red Grange, y los Tigres de Los Angeles, capitaneados por George Wilson. Red Grange cobró, por jugar en dicho partido, la cantidad de 48.000 dólares.

OTRO COLOSO DE LOS MARES

La Princesa Giovanna de Italia asistiendo a la botadura del buque eléctrico "Saturnia", de 35.000 toneladas, que acaba de ser botado en Montfalcone.

PERDIDA EN BERLIN

Mae Murray preguntando a un policía berlinés la dirección de su hotel, por encontrarse perdida.

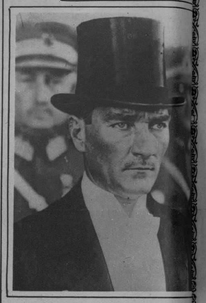

EL TURCO MODERNO

Kamal Pachá, el Presidente de la República turca, que tan intensamente está laborando por modernizar a sus compatriotas.

El médico le dirá . . .

LAS operaciones son con frecuencia innecesarias. A menudo pueden los órganos débiles y gastados volverse a su condición saludable y normal mediante el Compuesto Vegetal de Lydia E. Pinkham, evitando así una peligrosa operación quirúrgica. El Compuesto Vegetal de Lydia E. Pinkham ha estado sosteniendo a las mujeres por el camino de la salud durante años enteros.

Procure Ud. siempre comprar el Compuesto original y rechace las imitaciones que pueden resultar perniciosas y que no contienen los ingredientes de la famosa receta.

El mejor médico
Le escribo esta carta para significarle mi gratitud por haber sido curada por su medicina. Sufría mucho físicamente, pero tomé la primera botella del Compuesto y me alivié.
Isabel Sola
Rda. S. Antonio, 21
Barcelona, España

Compuesto Vegetal De Lydia E. Pinkham
LYDIA E. PINKHAM MEDICINE CO., LYNN, MASS.

E

LA MUJER CUIDADOSA

dice: —"Yo no expongo el tesoro de mi cabello al peligro de las preparaciones recargadas de alcohol.
Uso única y exclusivamente

DANDERINA

No sólo aumenta y embellece mi cabellera de modo sorprendente, sino que la conserva protegida contra la caspa y las canas."

Basta mojar una esponja en DANDERINA y pasarla por el pelo para que instantáneamente quede limpio, brillante y esponjado.

Cuando hay que rizarse con tenacillas, una aplicación previa de DANDERINA impide que el cabello se reviente y hace que el rizado quede mejor y dure más.

Por la noche

NUNCA se acueste sin antes haberse aplicado en la cara y cuello una capa del refrescante y delicioso Perfect Cold Cream Daggett and Ramsdell y después de un minuto quitarlo con un paño suave para que desaparezcan las impurezas recogidas en la cara durante el día y así facilitar que los poros de la piel respiren libremente toda la noche. Su cara amanecerá fresca y saludable.

La Perfect Vanishing Cream Daggett and Ramsdell es ideal para antes de empolvarse, para la piel agrietada de las manos, cutis ásperos y quemaduras de sol.

Distínguelas por las dos bandas rojas que rodean el envaque de ambas cremas.

DAGGETT & RAMSDELL
New York, E. U. A.

906

DAGGETT & RAMSDELL'S PERFECT COLD CREAM

Virginia Valli

ESTRELLA POPULAR DE LA UNIVERSAL que es aún mas linda en la vida real que sobre la pantalla,

dice: "Ninguna mujer puede ser verdaderamente hermosa, sin poseer una hermosa dentadura. En Kolynos, he encontrado un medio seguro y digno de confianza para mantener limpios y atractivos mis propios dientes."

Virginia Valli

USTED puede conservar la belleza de su dentadura a través de los años si cuida el esmalte que forma la coraza protectora de la dentadura. Es fácil proporcionarle tal protección usando diariamente la Crema Dental Kolynos.

La Crema Dental Kolynos, eficaz, aunque benigno antiséptico, tiene precisamente esa misión. Usándola regularmente dos veces al día, quadarán destruidos los millones de microbios que pululan en la boca, y la dentadura permanecerá firme, sana y atractiva.

La Crema Dental Kolynos se prepara en forma concentrada. De ahí que un centímetro en un cepillo seco, sea suficiente. Cada tubo contiene bastante para cepillarse cien veces.

Distribuidores exclusivos:
COMPAÑIA DENTAL CUBANA
Presidente Zayas No. 67 Habana

CREMA DENTAL **KOLYNOS**

623

Cepillo Pro-phy-lac-tic

Llega a todas las partes de cada diente

LIMPIA Ud. toda la dentadura? Difícil hacerlo mientras no use el Pro-phy-lac-tic, que es el cepillo que llega a todas las partes de cada diente.

Las superficies curvas del cepillo Pro-phy-lac-tic se amoldan a la boca. El corte de sierra cónica de sus cerdas penetra a los intersticios de la dentadura. La parte larga de las cerdas facilita el aseo de las muelas y el lado posterior de los dientes.

Fabricado en tres tamaños: Adultos, jóvenes y bebes. Con cerda dura, mediana y blanda. Siempre se vende en su cajita amarilla. Fíjese que la palabra Pro-phy-lac-tic (separada por glones) aparezca en la caja y en el cepillo.

Representante para Cuba: Rodolfo Quintas, Trocadero No. 7, Habana

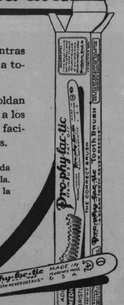

"Un diente limpio nunca se enferma"

437

Ensáyelo hoy antes de acostar

Con un par de pinzas quiera o bien unos alicates arrancarse el pelo de la barba. No es nada nuevo, los ciegos lo acostumbraban como una afeitada y como prueba de toicismo.

Si Ud. tiene interés también sentar plaza de estoico, le aconsejo cambiar el jabón corrio que hoy emplea para afeitarse con el consecuente dolor de tia, pero si desea Ud. disfrutar uno de los inventos del siglo que más han contribuido a comodidad del género masculino en la operación cuya práctica diaria tanto se ha generalizado afíltese con la Crema Menne.

Origina el ablandamiento soluto de la barba. Si hasta ha temido afeitarse diariamente la Crema Mennen le permite afeitarse hasta dos veces al día sin molestia, con rapidez y económicamente.

3,000,000 de hombres la usan diariamente.

No requiere agua tibia: fría es suficiente. Sus componentes bálsamicos suavizan y benefician el cutis en lugar de irritarlo, como los jabones ordinarios.

La Crema Mennen es la preparación de su género que conserva fresca indefinidamente y no descompone el tubo donde en que se empaca, aun en los trópicos.

CREMA MENNEN PARA AFEITAR

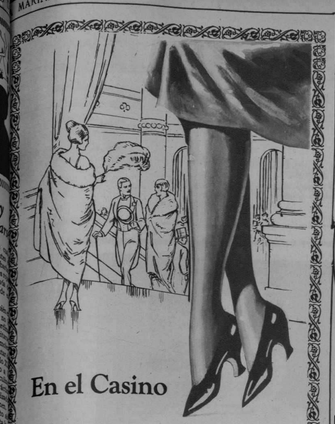

En el Casino

Medias Snugfit

UNA MUJER ve a otra de arriba a abajo; un hombre la ve de abajo a arriba; pero en ambos casos la vista se detiene en . . . la media. Haga usted que esta sea digno complemento del vestido, usando las medias Snugfit. Son de corte perfecto, con costura, signo de calidad, para darle la curva de la pantorrilla.

Por su belleza en el tejido y el color son preferidas por las damas de buen gusto. Por su exquisito acabado que da el máximo de duración son preferidas por las damas de buen sentido.

Las medias Snugfit pueden obtenerse en una diversidad de colores porque son medias que siguen el oráculo de la moda. Entre ellas habrá las que hagan juego con todos sus vestidos.

De venta en todas las buenas tiendas

↔

Pida, al comprar: Snugfit sin vacilar

Snugfit

SNUGFIT HOSIERY COMPANY
NEW YORK CITY, E. U. A.

LAS DOS RIVALES

Helen Wills y Suzan Lenglen, las dos famosas jugadoras de tennis cambiando impresiones en Cannes.

TOSCANINI EN NUEVA YORK

El famoso maestro italiano Arturo Toscanini, al ser recibido por el Embajador de Italia y otras distinguidas personalidades que le dieron la bienvenida con motivo de su triunfal serie de conciertos en Nueva York.

HUESPEDES ALEMANES

El alcalde y concejales del Ayuntamiento de Munich, visitando en Nueva York al Mayor Walker.

LA FIESTA DE LOS REYES EN RUMANIA

Siguiendo tradicional costumbre, el Rey de Rumania, acompañado de la princesa Ileana y del Patriarca católico, recorrió a pie las calles de Bucarest en el día de los Santos Rayos.

PIDIENDO LA CIUDADANIA AMERICANA

Delegados de las Islas Vírgenes, saliendo de la Casa Blanca, donde pidieron al Presidente Coolidge que se interpose por el nombramiento de un gobernador americano y que se conceda a los habitantes de dichas islas la ciudadanía americana.

Superior a lo que Ud. pueda imaginarse

CANADA DRY! He aquí un ginger ale a su entero gusto! Usted nunca pensó en que pudiera haber un nuevo ginger ale tan diferente y superior a los ya conocidos.

En este ginger ale no se advierte el ligero saborcillo áspero del jengibre, más bien su gusto es el de un vino añejo y seco. Canada Dry, de igual color que el champaña, es la más deliciosa bebida que Ud. haya probado jamás. Después de beberla no se siente ese sabor ardiente y picante que dejan otros ginger ales, sino cierto indefinido gusto exquisito y tentador, es decir, el sabor de un verdadero y excelente ginger ale.

Esta bebida pura, preparada con el legítimo jengibre de Jamaica y sin la menor partícula de capsicum (pimienta roja), es favorable para el estómago al que estimula, despertando el apetito. Canada Dry refresca al mismo tiempo que deleita y da energía, poniendo una nota alegre a la vida.

Una vez en el hotel, club o café, en unión de sus amigos, ordene una botella y pruébelo puro o mezclado con otras bebidas; en cualquier forma les gustará mucho y sus amigos quedarán encantados de su hospitalidad.

Fabricantes:
CANADA DRY GINGER ALE, Inc.
25 West 43rd Street New York, N. Y.
REPRESENTANTES EN CUBA:
The West Indies Shipping & Trading Co.
202-203 Lonja del Comercio, Habana
En Orleans:
Hutchinson & Jaquith, Inc., 30 Broad St., New York City

"CANADA DRY"
"El Champana de los Ginger Ales"

En los siguientes hoteles:
Hotel Sevilla, Biltmore
Hotel Plaza
Hotel Telégrafo
Hotel Royal Palm
Hotel Pasage

y en los clubs:
Country Club
Yacht Club
American Club
Midday Club
British Club
Vedado Tennis Club

En la Pista, Casino, Hotel Almendares, Mier & Company
J. Calle & Company, Sloppy Joe's

715

Las Damas Exigentes Usan el Nuevo Brillo Líquido

PARA comodidad de las damas exigentes, Cutex acaba de crear un nuevo refinamiento: el Brillo Líquido Cutex.

Los femeninos atractivos demandan, en la actualidad, que las uñas pulidas posean brillo permanente y que tengan tinte rosado. Ambas cosas se obtienen mediante el nuevo Brillo Líquido.

Y es facilísimo de usar. Una gota de Brillo Líquido se extiende uniformemente sobre la uña y deja una superficie lisa y suave, de rosado pulimento y exquisita perfección. Si se desea mayor brillo o más intenso tinte, basta hacer una segunda aplicación sobre la primera. El Brillo Líquido Cutex mantendrá el lustre hasta que haya necesidad de una nueva manicura. Durante días enteros, sus uñas tendrán el aspecto de haber sido manicuradas recientemente. El agua no empaña su brillo. Para quitar una aplicación de varios días, hágase otra nueva sobre la anterior y frótese antes de que se seque.

Pida Ud. en su droguería que le enseñen los distintos estuches de Cutex. Examínelos personalmente y escoja el que mejor convenga a sus uñas. Una manicura con Cutex será suficiente para transformarlas de modo que luzcan tanto o más que las de otras personas en cualquier reunión selecta.

CUTEX sunciente para seis manicuras vale ahora sólo 15 centavos

Llene Ud. el cupón adjunto y envíelo con 15 centavos en efectivo o sellos de correo y se le remitirá el Estuche de Presentación que contiene muestras de Eliminador de Cutícula CUTEX, del Polvo de Pulir, del Brillo Líquido y de la Crema para Cutícula (Comfort) así como pulillo y lija.

Representante:
IGNACIO SANCHEZ, Habana, Cuba.

1

CUTEX
El Brillo Líquido

IGNACIO SANCHEZ—Northam Warren Corp.
Banco Nacional 417, Habana, Cuba. D-5
Mando incluso en efectivo o en sellos de correo, 15 centavos para el Estuche de Presentación de contiene Cutex suficiente para seis manicuras.

Nombre _____
Dirección _____
(o Apartado postal)
Ciudad _____ Provincia _____ 2

M.E.C.D. 2016

EN EL PARQUE CENTRAL DE NUEVA YORK

Inauguración del anual concurso de patines, donde resultó triunfante Miss Elsie Muller.

Para el Baño **JABON "AGULLÓ"** de COCO verdad

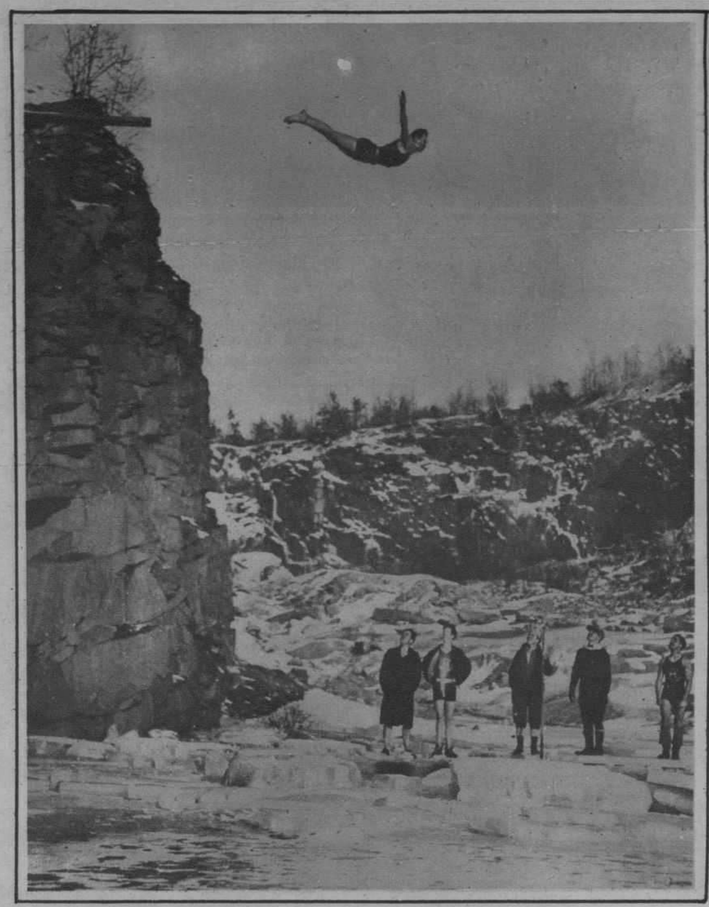

UN BUEN CHAPUZON

Fred Leafe, tomando su diario baño en la piscina natural de su club en Manchester, N. H.

SIN MIEDO AL FRIO

Socios de los famosos "Manchester Brownnies", ejercitándose en su deporte favorito, sobre uno de los lagos de New Hampshire.

Esos Nenes Robustos

Llenos de vivacidad, que tanto prometen para el futuro, son una verdadera dicha para el hogar. Esa condición en gran numero de casos se debe a la

EMULSION de SCOTT

El Tónico Predilecto de Cuatro Generaciones

EN EL HUMBOLDT PARK DE CHICAGO

Uno de los deportes favoritos, cultivados durante el presente invierno en la metrópoli americana de los grandes lagos.

UN INDIO PELOTERO

Leo Najo, indio de la frontera de Méjico, que se está distinguiendo extraordinariamente como jugador de base ball. Perteneció a la Liga de Texas y actualmente juega con el equipo de Chicago White Socks.

The Alamac Hotel

71st Street and Broadway
New York

ULTRA MODERNO

Con todas las últimas innovaciones del confort y de la elegancia. Junto a la Iglesia Católica del Bendito Sacramento. Veinte pisos. 600 habitaciones, separadas o conectadas, cada una de ellas con baño y ducha. Tres excepcionales restaurants.

CONGO ROOM y la Terraza en el piso vigesimo, dominando el incomparable panorama de la ciudad
Precios al alcance de todos
Por meses, descuentos especiales

EL HOTEL DE MODA

Predilecto de los Hispanos

En el barrio residencial entre el Parque Central y Riverside Drive.

Situación inmejorable, fuera de la congestión y del tráfico, facilmente accesible a los grandes teatros y tiendas.

A pocos pasos:

El "Subway" express de la calle 72 y el "Elevado"
Los "Omnibus" de la Quinta Avenida
Los "Carritos" de Broadway
pasan por la puerta de la Hotel

SERVICIO HISPANO

Un hotel americano de primera con el "chic" hispano hoy de moda

DEPARTAMENTO HISPANO creado y dirigido por el SR. ANTONIO AGUERO

OFICINAS DEL DIARIO DE LA MARINA de la Habana

Latz Ownership-Management
Harry Latz, Gerente General

Medias de seda, costura francesa, transparentes y colores delicados, es la última novedad de París

París, dictador bien conocido de la moda, dice que las medias deben ser livianas, transparentes y en colores delicados.

La media de seda "Kayser" costura francesa, de brillo exquisito, transparente, fino tejido y ajuste perfecto, es algo incomparable.

El talón acabado en punta (Slipper Heel) añade gracia al tobillo. La línea de puntos (Marvel-Stripe) en la parte superior evita toda posibilidad de deshiles, siempre molestosos y anti-económicos.

Seleccione la media de seda "Kayser" y quedará agradablemente sorprendida de su duración, calidad y elegancia.

Kayser

No es legítima si no lleva impresa la palabra "Kayser".

Agentes para Cuba:
LLANO, AJA y SAIZ
Muralla 98, Dpto. 202
Apartado 1703
HABANA

ART GRAVURE CORPORATION, NEW YORK, CHICAGO AND CLEVELAND

M.E.C.D. 2016