EL TELEGRAMA DEL RIF

Diario ajeno á la política - Defensor de los intereses de España en Marruecos

AÑO XIV.-Oficinas y talleres: CANALEJAS, 16 | MELILLA.—Domingo 14 de Noviembre de 1915—FRANQUEO CONCERTADO | NO SE DEVUELVEN LOS ORIGINALES - - - NÚM. 9.491

Los submarinos en el Mediterráneo

UN RUMOR INFUNDADO

Preocupa, como es lógico, á británicos y franceses dónde se hallan ocultas las bases de aprovisionamiento de los submarinos alemanes que, burlando la vigilancia de Gibraltar, se han internado en el Mediterráneo.

Alfredo Rivera, en una información, desde Algeciras, escribe á «El Imparcial» que el Gobierno inglés abriga la convicción de hallarse esas bases de aprovisionamiento en la costa marroquí de la zona española ó acaso en las costas de la Península. Alguien ha lanzado la especie de que pudieran aprovisionarse en la isla de Alborán, donde no viven sino dos familias, la del torrero y la del telegrafista.

Inglaterra—sigue hablando Rivera—ha recibido una confidencia en ese sentido, por cuanto ha reclamado al Gobierno español que refuerce la vigilancia en sus costas, singularmenta en la de Marruecos, donde se sospecha que agentes alemanes en combinación con los kabileños facilitan la gasolina y víveres durante la noche á los submarinos alemanes, ora por la costa de Benzú, ya por las cercanías del Peñón de Vélez, ó bien por Tres Forcas, lugares desde los cuales se puede burlar impunemente la vigilancia de los cañoneros.»

Nosotros recibimos ayer telegramas de nuestro corresponsal haciéndose eco de los mismos rumores, añadiendo, se sospecha de una persona que vive en nuestra plaza, que el pasado mes trató de entrar en Gibraltar con un joven, no permitiéndolo las autoridades, á pesar de que llevaba su documentación en regla.

Empecemos por negar de modo categórico, firmísimo, que desde la desembocadura del Kert hasta la del Muluya, única parte del litoral ocupado por nuestras tropas, se hayan repostado nunca los submarinos alemanes.

Hace ya muchas semanas, antes de que se notara la presencia de los sumergibles en el Mediterráneo, el Alto Mando, fiel á la neutralidad que España guarda y en previsión de que los indígenas de la zona no sometida pudieran prestarler auxilio, si lograban internarse en ese mar, en combinación con los agentes que nadie ignora, se encuentran en el Rif, dictó medidas muy oportunas relacionadas con la venta del petróleo y gasolina. Tan estrechas fueron las órdenes, todavía en vigor, que están intervenidos los depósitos de Melilla y se lleva al detalle cuenta de las ventas realizadas hasta por los pequeños establecimientos. Melilla sufre las consecuencias de la orden, habiendo encarecido el petróleo en tales términos que es muy difícil aprovisionarse de ese artículo.

Pero no es esto solo. Las Mías de Policía Indígena forman una cortina á lo largo del litoral y lo vigilan día y noche para impedir esas maniobras de que hablan los corresponsales. Los únicos europeos que permanecen en la costa de Tres Forcas son los franceses de la Almadraba; y aunque no es posible, ni en hipótesis, creer que presten auxilios á barcos enemigos, la Policía Indígena custodia también aquellos lugares, sin que hasta la fecha hayan comunicado á la autoridad superior de la plaza hecho alguno anormal.

Las embarcaciones de todas clases que abandonan nuestro puerto, incluso las de pesca, son severamente requisadas, y nadie ha osado jamás cargar en ellas ni esencias, ni más víveres que los destinados á las pequeñas tripulaciones afectas á las mismas.

Por lo que respecta á la zona no ocupada, el ilustre General Aizpuru, que, como es lógico, conoce cuanto en ella ocurre, ha desplegado tan hábil y experta política, que el partido español de las kábilas de la costa rifeña ha impedido establecerse en las pocas playas accesibles que en ella se encuentran á los agitadores que diferentes veces intentaron hacerlo. Recuérdese lo ocurrido al propio Abd-el-Malek cuando estuvo en Beni Tuzin. Quiso montar un campamento en una de las playas y sus gestiones fracasaron, viéndose obligado á marchar hacia el interior.

En esa zona, donde sólo alcanza el efecto de nuestra política, pero no el de las armas, es posible, aunque no probable, el auxilio á los submarinos; de ahí que no podamos hacer la afirmación rotunda hecha respecto á la otra parte del litoral; y es difícil haya ocurrido, por cuanto hace tiempo lo vigilan estrechamente seis ú ocho barcos de nacionalidad inglesa y francesa, cuyos reflectores iluminan durante la noche las principales calas, y también los nuestros realizan continuos cruceros.

El preclaro General Jordana hizo en Rabat y Casablanca declaraciones explícitas, terminantes, respecto al apoyo que en Marruecos debemos prestar á Francia en virtud de convenios internacionales, y sus manifestaciones no fueron meras palabras, vanas promesas; antes, y después con mayor motivo, se traducían y se traducen en hechos. Nadie, absolutamente nadie que se despose con la verdad, puede poner en tela de juicio que los representantes de España no extroman las medidas para el cumplimiento de esa neutralidad y de esos pactos internacionales. Y en tal forma se ejecutan sus disposiciones, que, como antes decíamos, cabe afirmar de modo categórico que no se halla en Tres Forcas una de las bases de aprovisionamiento de los submarinos alemanes.

Nuestros amigos los franceses y los súbditos del Reino Unido, pueden tener la seguridad absoluta de que no se han aprovisionado allí los submarinos alemanes ó los austriacos; y que ha de impedirse también á todo trance, que españoles ó extranjeros violen la neutralidad en toda la extensión de ese litoral y en sus aguas jurisdiccionales.

NOTAS RIFEÑAS

Luchas en Beni Tusín. Robos en Senada. La siembra

En la kábila de Beni Tuzín se han registrado sangrientas luchas entre dos fracciones, por antiguos resentimientos.

Uno de los bandos quiso saquear el aduar de Nidarin, pero intervino el kaid de Tafersit Abd Es Selam, evitándolo.

Posteriormente se encontraron grupos enemigos, trabándose una lucha de la que resultaron muertos y heridos de ambas partes.

El zoco del Tenain de Tafersit se rompió violentamente la pasada semana. Un individuo de la familia del kaid Abd Es Selam dió muerte á otro, con el que tenía viejos resentimientos y ello motivó la alarma y la dispersión de los concurrentes al mercado.

Un indígena del Rif Occidental con el que hemos hablado, para darnos idea del desprestigio en que cae el fanático santón Sidi Hamido nos dijo, que de la Alcazaba de Senada donde habita su familia, robaron la pasada semana dos acémilas, siendo la vez primera que ocurre, por haberla considerado siempre los moros cosa sagrada.

Los kabileños murmuran, ya que Sidi Hamido no tiene la baraja.

Todos los agitadores luchan inútilmente por atraerse gente á pesar de las promesas de abonarles de 2'50 á 3'00 pesetas.

Los indígenas, aprovechando el estado de los campos, esponjados por las lluvias, marcharon á sus respectivas kábilas, dedicándose á las faenas de la sementera.

Durante unas semanas, reinará calma relativa en el Rif, por ser la agricultura la principal fuente de vida de los rifeños.

El partido español continúa desbaratando los infinitos planes que se traman, no precisamente contra nosotros.

DE SOCIEDAD

Acompañado de su bellísima hija Julita, llegó ayer en el vapor correo, procedente de Málaga y Madrid, nuestro distinguido amigo don Enrique Mayorga, Capitán del regimiento de Africa.

A Melilla regresó, acompañado de su distinguida esposa doña Consuelo Arrouche, nuestro querido amigo el Teniente Coronel de la Brigada Disciplinaria don Juan García Carrasco.

Después de permanecer una breve temporada en la Península, han regresado la distinguida esposa y bellísima hija del Teniente Coronel de Estado Mayor don Sabas Alfaro.

De Málaga regresó, acompañado de su distinguida esposa, nuestro amigo D. Juan Escudero.

Se encuentra enferma la distinguida esposa del farmacéutico primero don Francisco Cala.

La bella señora doña Carmen G. Grosso, de Oliver, ha dado á luz felizmente un hermoso niño, asistida por el doctor Herranz. Madre y recién nacido se encuentran en estado satisfactorio.

Por la distinguida señora doña Concepción Peralta, viuda de González, ha sido pedida para su señor hijo don José Luis, la mano de la bellísima Srta. María Heredia.

Entre los novios se han cruzado valiosísimos presentes.

Mañana, á las ocho y nueve y media de la misma, se dirán misas en la Capilla de los Hermanos de la Doctrina Cristiana y en la del Cementerio, por el eterno descanso del alma de la señorita Dolores López Pozas.

ZONA DE TETUAN

(DE NUESTRO CORRESPONSAL)

Supresión de un Blokao. Una nueva posición. Los Wad-Ras y los Beni Mesaguar. La visita de Lyautey.

Tanto en esta zona como en la de Ceuta, se trabaja con verdadero acierto, y ya se consiguen grandes resultados.

La primera labor del general Jordana después del periodo de reconstitución, ha sido suprimir las posiciones que ahora no respondían á ningún objetivo y modificar la situación de otras, adelantándolas hacia los sectores no sometidos.

En el territorio de Ceuta quedó desmontado el Blokao de Axfa Norte, trasladándolo á la plaza sin más novedad.

Al amanecer del día diez, se llevó á cabo una feliz operación por las tropas de la Comandancia General de Ceuta, bajo la dirección del general Milans de Bochs, previamente autorizado por el General en Jefe.

La columna hizo una notable marcha nocturna y al amanecer del referido día ocupaba Bel Hassen. El enemigo no opuso resistencia.

Las tropas fortificaron rápidamente la posición y al mediodía quedaba en estado de defensa. Las fuerzas indígenas desplegadas á cierta distancia, practicando extenso reconocimiento, sin ser agredidas; lo que prueba el espíritu que comienza á imperar entre los cabileños vecinos.

Tiene importancia el nuevo puesto, pues como anticipé telegráficamente, ha permitido suprimir los blokaos de Dunas y y Farach, y garantiza mucho mejor que estos y con menos fuerzas la carretera Tetuán-Ceuta.

El general Jordana con su Estado Mayor, presenció la operació, ordenando el repliegue poco después del medio día.

El regreso se hizo sin la menor novedad, quedando abastecido Bel-Hassen para muchos días, al objeto de evitar la multiplicación de convoyes.

De otro hecho muy interesante, he de dar cuenta. Se refiere á la actitud de las kábilas de Wes Ras y Beni Mesaguar.

Desde hace dos semanas, efecto de la acción política intensa que se desarrolla cerca de los principales jefes de las mismas, habíase logrado que vinieran al zoco, deponiendo toda clase de recelos algunos kabileños, pero al atardecer regresaban á sus aduares.

Ayer llegaron en gran número, figurando los principales jefes, y lejos de retornar, pernoctaron en las posadas de Tetuán.

Es una nota digna de relieve, que hace esperar para fecha próxima una acción eficacísima en esos territorios.

El General en Jefe no descansa, siendo valiosos auxiliares suyos la sección de operaciones y la oficina indígena.

El presupuesto del Protectorado le ha absorvido mucho tiempo. Reconociendo la necesidad de llevar á cabo reformas, ha estudiado minuciosamente las que pudieran introducirse sin perjuicio de los servicios.

De la visita del general Lyautey, se sabe que la hará á su regreso de París, siendo posible desembarque directamente en Melilla, á donde iría para recibirle el Alto Comisario.

CORRESPONSAL.

Tetuán, Noviembre 1915.

De interés general

Para su mayor publicidad y por interesar á todo el vecindario, repetiremos durante varios días la siguiente noticia:

En vista de las extraordinarias circunstancias creadas por la guerra europea y con el fin de evitar *incidentes* muy posibles con motivo del ejercicio de derecho de visita en los mares, el excelentísimo señor Comandante General ha dispuesto que en adelante no se permita el embarque en los vapores que aquí zarpen á ninguna persona que no vaya provista de los documentos que lo acrediten de modo suficiente. Los vecinos de la plaza podrán proveerse de ellos en el Centro de Policía.

Información militar

Presentados.—Ayer cumplimentaron á S. E. los siguientes Jefes y Oficiales: Tenientes Coroneles don Juan García Carrasco y don Ifanén Rueda; Comandantes don Federico Sousa y don José Miramar; Capitanes don Arsenio Fuentes, don Francisco Romero, don Enrique Mejigas, don José Latorre, don Primitivo Ruiz y don Ramón Esguido; Médico primero don José Fernández; Capellán don Juan Fuentes; Tenientes don Juan Tumbeo, don Angel Gutiérrez, don Rafael Infante, don Leonardo Sánchez, don Juan García Salcado, don Gabriel García, don Juan Madrid y don Antonio Peña Redondo; Veterinario segundo D. Francisco Manchén Chacón.

Permisos.—Para venir á la plaza se han concedido los siguientes permisos:

Capitán del batallón de Tarifa don Casimiro García, de Reyem.

Teniente del regimiento de Melilla don Antonio Claros, de Tifasor.

Teniente de Tarifa don José Alfaro, de Reyem.

A Guerra.—Se remite acta del examen del soldado Antonio Cobos Díaz á instancia del herrador de primera don Agustín Zorrilla, solicitando pasar al regimiento de Africa.

Al General en Jefe.—Se remiten instancias: del Veterinario don Miguel Ortiz; segundo Teniente don Justo Aguilera; sargento Laureano Iglesias, y soldados Pedro Pisano y Federico del Campo, que solicitan pasar á las Fuerzas Regulares.

Pasaportes.—Le ha sido extendido al Oficial segundo de Intendencia don Francisco Fuste, para Barcelona.

Marchados.—A Málaga y Logroño el Capitán don Adolfo Torres.

A Cabo de Agua el primer Teniente de la Policía Indígena don Pedro del Real.

A Reyem.—Se ha dispuesto marche á Reyem el médico primero don Pedro Sainz, en relevo al de igual clase don Francisco Cid.

Reconocimientos de inútiles.—Bajo la presidencia del Subinspector de Sanidad señor González Avila, tendrá lugar hoy, á las diez de la mañana, en el hospital Docker, el reconocimiento de los individuos de tropa propuestos para inútiles durante la primera quincena del presente mes.

El tercer periodo.—Desde el próximo día 15 al 31 de Diciembre, todas las fuerzas de este territorio practicarán los ejercicios que constituyen el tercer periodo de instrucción, dispuesto en la Orden general de este Ejército de 31 de Agosto último.

Consejo de guerra.—El próximo lunes, á las diez de la mañana, tendrá lugar en el cuartel de Santiago, un Consejo de guerra para ver y fallar la causa instruída contra el paisano Emilio Arroyo Ruiz, por el delito de intento de violación.

El licenciamiento de mañana

Como ya hemos anunciado, mañana comenzará el embarque de los soldados que con licencia cuatrimestral han de marchar á la Península.

He aquí ahora el detalle de la manera cómo se efectuará:

Día 15.—Correo de Málaga; embarcarán 546; para Huelva, 36; Coruña, 74; Lugo, 73; Orense, 48; Pontevedra, 28; Oviedo, 131; Zamora, 37; Salamanca, 12; Cádiz, 27; Málaga, 72 y Jaen, 66.

Día 16.—Correo de Málaga; embarcarán 531; para Burgos, 41; Alava, 6; Guipúzcoa, 29; Vizcaya, 20; Santander, 49; Palencia, 36; Valladolid, 26; León, 31; Soria, 20; Logroño, 20; Badajoz, 59; Cáceres, 63; Toledo, 65; Ciudad Real, 31; Cuenca, 35.

Día 16.—Correo de Almería; embarcarán 218; para Almería, 40; Murcia, 126; Granada, 48.

Día 16 ó 17.—Vapor línea de Alicante, Valencia, Barcelona y Canarias; embarcarán 517; para Alicante, 165; Albacete, 50; Valencia, 21; Castellón, 59; Teruel, 79; Barcelona, 108; Gerona, 26; Lérida, 41; Tarragona, 64.

Día 17.—Correo de Málaga; embarcarán 507; para Sevilla, 92; Córdoba, 91; Madrid, 111; Segovia, 17; Avila, 24; Guadalajara, 39; Zaragoza, 66; Huesca, 36; Navarra, 50.

Con ellos irán las partidas conductoras designadas al efecto.

Estas partidas conductoras, irán: la del regimiento de Africa, á la Coruña, Orense y Sevilla; la del de San Fernando, á Cáceres; la del de Ceriñola, á Murcia; la del de Taxdir, á Barcelona; la del de Alcántara, á Zaragoza.

Un rincón del bosque Bricot (Francia) donde se depositan las armas inutilizadas tomadas al enemigo.

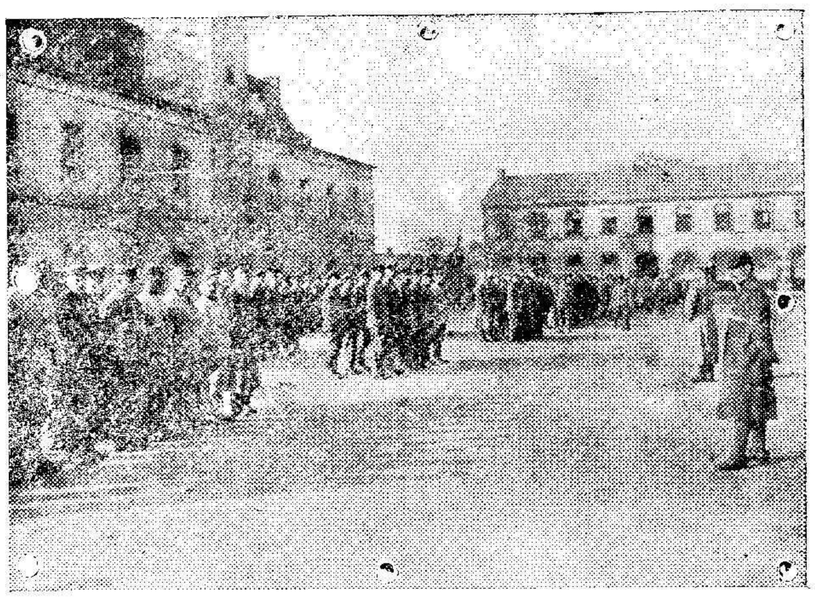

Soldados alemanes prisioneros en Montlucon haciendo el ejercicio á la voz de mando de un oficial alemán.

Plaza y campo

En el correo «J. J. Sister» llegó una nueva expedición de soldados, compuesta por setenta y cinco individuos, al mando de un oficial, todos los cuales, quedaron seguidamente incorporados á sus respectivos cuerpos.

Esta noche, en el Centro de Cultura Popular, se celebrará una velada teatral á beneficio de la señorita María Portillo, poniéndose en escena las aplaudidas obras «El Barquillero», «Mis aficiones de actor» y «La nieta de su abuelo», terminando con un baile de sociedad.

Además, el señor Verdú y la señorita Lola Jiménez, cantarán varias canciones escogidas.

En los establecimientos del Paseo del General Macías, Muro X y Muelle de la Marina, se están efectuando reparos de obra y pintura, reformas muy necesarias.

Apenas conocido el anuncio de la Junta de Arbitrios, sobre el aumento de treinta guardias urbanos interinos, han comenzado á solicitar del Centro de Policía los documentos necesarios, los aspirantes, que son muchos.

El nuevo Comandante de Marina, distinguido Capitán de corbeta don Manuel García Velazquez, ha tenido la amabilidad de ofrecérsenos, al tomar posesión de su cargo, atento besalamano.

Lo agrademos vivamente y nos ofrecemos á nuestra vez.

Ayer visitó S. E. los cuarteles de Artillería, Ingenieros y de Santiago, elogiando mucho á los jefes de las distintas unidades que ocupan aquéllos, por el buen estado de policía y conservación de las distintas dependencias.

Acompañaron al Comandante General en su visita, el Jefe de Estado Mayor Coronel Fernández Heredia, Jefe de la Sección de Campaña Comandante *Fanjul* y Ayudante Comandante García Cantorné.

Encuéntranse desde ayer en Melilla los señores don David Jules, don Joaquín Ramírez, don Antonio Pueyo, don Enrique Falcón, don Justo López Merino, don Fernando Luque, don Fernando Linares, don Eduardo Vila y don Ricardo Martí.

Completamente restablecido de su enfermedad se ha hecho cargo nuevamente del Consultorio indígena de Nador, el competente médico primero don Juan Valdés.

Con toda actividad continúan las obras de la fuente pública del barrio del Hipódromo.

Ya está instalada la tubería que conducirá el agua desde el barrio del Real hasta la plaza del Callao, que es donde se instalará la fuente.

Se ha posesionado en comisión del Detall de la segunda brigada de la División de Tetuán, el Capitán de Estado Mayor don Antonio Uguet.

Según el acuerdo adoptado en una de las últimas sesiones de la Junta de Arbitrios, ha quedado suprimida la parada de coches que hasta ahora existía en la calle de O'Donell.

Han sido autorizadas para el cambio de paquetes postales con las Oficinas de Correos de Africa, actualmente facultadas para este servicio, las estafetas de Vergara (Guipuzcoa, Bermeo (Vizcaya), Villena (Alicante, y Utrera (Sevilla).

Procedente de las posiciones orientales ha llegado á la plaza, el Comandante de Caballería, Jefe del sector del Muluya don Federico Sousa.

Empiezan á llegar á la plaza los soldados que han de marchar el día 14 á la Península con licencia cuatrimestral.

Esta tarde se celebrará un «match» de foot ball en la explanada de *Alfonso XIII*, entre los equipos «España» y segundo del «Stader».

Integran el primero los siguientes jugadores: Saltos (A.), Marín (F.), Ecija, Miranda, Marín (J.), Romero (J.), Sánchez, Llanderas, Fernández (C.), Saltos (J.) y Rafael Melgares.

Componen el segundo del «Stader»: Jiménez (E.), Sáuts, Bretón, Marín (S.), Romero, Pascual, Julián, Sáins, Capablanca, Diego y Calderón.

En la Sección cuarta de la Oficina Central de Asuntos Indígenas, de la que es Jefe el Comandante de Infantería don Manuel Martínez Ramos, se han recibido del ministerio de la Guerra, por conducto del Alto Comisario señor Gómez Jordana, los diplomas de la posesión del idioma árabe expedidos á nombre de los señores Santos, Barbeta, Paniagua, Cano, Alarcón, Miret, Mendiluce y soldado de Infantería Mauricio Díaz Gallego.

Los señores que á continuación se expresan, deben pasar por la Sección cuarta de dicha Oficina Central de Asuntos Indígenas, con objeto de recoger sus diplomas de posesión del idioma árabe:

Don Juan de Dios Molina, don Adolfo Algarra Ruiz, don Francisco Cómez Martínez, don Gonzalo Rafael Melgares y don Isaac Benchimol Benarroch.

Prácticas militares:

Brillante supuesto táctico

Siguiendo el plan de instrucción, que tan excelentes resultados viene dando y que el general Jordana ha implantado ya en toda la zona, las fuerzas que descansan en la plaza—quietud relativa, porque á diario tienen instrucciones,—realizaron ayer un ejercicio de conjunto, en el que tomaron parte los batallones del Regimiento de Africa, baterías del Regimiento de Montaña y escuadrones de Taxdirt y de Alcántara.

El general Pajarero trazó el plan del supuesto, comunicándolo á los jefes de las tres columnas en que las fuerzas se dividió; y muy de mañana, con su jefe de Estado Mayor, comandante Castrodeza y ayudantes capitanes Navajas y Liniers, se dirigió á Beni-Sicar, para presenciar la concentración de las columnas. Eran estas las siguientes:

Columna de la derecha.—A las órdenes del coronel Sr. Baños, compuesta del tercer batallón, una batería de Montaña, tres secciones de Taxdirt y Grupo de Ametralladoras. Emprendió la marcha á las ocho también, partiendo de la Caseta de Tiro, por el barranco de las Adelfas y carretera de Hidum.

Columna central.—Iba mandada por el teniente coronel D. Francisco Sosa y la formaban el primer batallón de Africa, una sección de Taxdirt, otra de Alcántara, una batería de Montaña y una sección de Sanidad. Salió á la misma hora de su cuartel, dirigiéndose por el valle del río Oro á Sidi-Amarán.

Columna de la izquierda.—Al mando del teniente coronel D. Carlos Cos-Gayón, constituyéndola el segundo batallón, tres secciones de Alcántara y una batería de Montaña, y salió del fuerte de Camellos á las ocho en punto, siguiendo el camino del Zezo del Had.

Las columnas hicieron la marcha de concentración, á razón de cuatro kilómetros por hora y con puntualidad matemática, las cabezas de ellas llegaban á los puntos anteriormente convenidos. Entonces comenzó el despliegue.

La caballería exploradora, se replegó, pasando á establecer el contacto entre las columnas y á proteger el flanco izquierdo, único que se consideraba amenazado. La artillería ocupó admirables posiciones y bajo la protección de sus fuegos avanzó la infantería,

Las diversas fases del combate, se sucedieron como si se tratara de una lucha real, infantes, ginetes y artilleros trepaban por lugares inverosímiles, salvando los accidentes del terreno y haciendo uso de ellos muy hábilmente para cubrirse en los avances.

Cuando fué logrado el objetivo perseguido, las cornetas y clarines dieron la señal de alto el fuego y llamada, reuniéndose las fuerzas en Sidi-Amaran para tomar el rancho confeccionado en las cocinas de campaña. El general, jefes y oficiales, almorzaban poco después, discutiéndose técnicamente la maniobra para mayor ilustración de todos.

El regreso á la plaza se hizo en una sola columna de las tres armas, desfilando brillántemente con su general á la cabeza, ante el comandante general, quien con su Estado Mayor se detuvo en una de las bocacalles de la de Alfonso XIII.

Numeroso público presenció el paso de la columna, que vestía el traje de campaña, admirando una vez más su marcialidad y presentación.

Los generales Aizpuru y Jiménez Pajarero, debieron quedar muy satisfechos del supuesto y del desfile.

INFORMACIÓN TELEGRÁFICA

De nuestros Corresponsales en Madrid, Provincias y Extranjero

(Reexpedidos por correo desde Málaga)

Noticias militares

Aptitud

El «Diario Oficial» publica Real-orden declarando aptos para ascender á 76 brigadas del arma de caballería.

Ascensos

Han sido ascendidos á la categoría inmediata, el maestro de taller de Artillería de primera clase don Luciano Rubio y el de segunda don Baltasar Hernández.

También asciende el obrero José Genera.

Vacantes

Se anuncia la existencia de una vacante de plaza de herrador de segunda en el séptimo regimiento montado de Artillería y de dos en las tropas de Intendencia de Melilla.

Los voluntarios

Se ha publicado Real orden disponiendo que los voluntarios admitidos en el Ejército después de publicada la nueva Ley de Reclutamiento, están comprendidos en el artículo 424 del reglamento sin opción á premio en los cuerpos de la Península.

Condecoración

Se concede la cruz de San Hermenegildo á varios jefes y oficiales del Ejército y de la Armada, por estar dentro de las condiciones que los Estatutos de la Orden señalan.

Destinos

Se ha hecho una propuesta de destinos de auxiliares, escribientes y conserjes en el cuerpo de Intervención Militar.

Retiros

Se concede el pase á situación de retiro al Coronel de la Guarcia Civil don Jacobo Fenetch y primer teniente del mismo Instituto don Antonio Genepo.

También pasa á situación de retirado el teniente Coronel de Carabineros don Rafael Navaja.

Notas palatinas

Cumpleaños. Felicitaciones

Con motivo de celebrarse el cumpleaños del Príncipe don Alfonso, ha vestido de media gala la Corte, cumplimentando á S. A. toda la familia real.

El Rey le telegrafió desde Mudela, donde continúa.

La Reina Victoria, acompañada de la marquesa de Salamanca ha paseado por la población.

Pinturas, Brochas y Pinceles

Bustos, O'Donell, 11.-Melilla

22-b

Los submarinos alemanes en estos mares

Lo que se afirma. En aguas de Huelva, Persecución inútil.

ALGECIRAS.—La presencia de los submarinos alemanes en aguas del Mediterráneo, ha dado motivo á que se hagan los más variados comentarios y á que se fantasée sobre la forma en que aquellos buques han realizado sus viajes y medios de que se han valido para aprovisionarse.

Se asegura que según informaciones obtenidas por distintos conductos en Algeciras y en Ceuta y que obran en poder del Almirantazgo inglés y del gobierno español, que fué en Julio último cuando aparecieron los submarinos en aguas del Atlántico.

La primera señal de su existencia se dió á la altura de Huelva y las autoridades inglesas suponen, aunque de ello no tengan prueba, que los sumergibles se aprovisionaron de gasolina y de víveres en dicha costa.

Tan pronto como en Gibraltar se tuvo noticias de lo que ocurría, salieron dos cruceros rápidos para perseguir á los submarinos germanos, pero sin que lograsen nada práctico.

La campaña de los cruceros. En Trafalgar. Cañoneo. Otra vez se les ve.

Los cruceros ingleses, que eran de gran andar, recorrieron el mar en todas direcciones y consiguieron descubrir á los submarinos en el momento en que uno de ellos doblaba el cabo de Trafalgar, navegando en la superficie.

Los cañones de los buques rompieron el fuego, pero el submarino tuvo tiempo de retirar su periscopio y sumergirse antes de que rectificado el tiro le alcanzaran los proyectiles.

Los cruceros ingleses, desorientados, maniobraron sin embargo, en nuevo viaje de exploración y tuvieron ocasión de cañonear otra vez á un submarino entre Tarifa y Tánger, pero también sin resultado.

Otro submarino fué visto y del mismo modo logró escapar frente á Punta de Europa.

Los torpederos. Se pierde la pista. Otro submarino.

Las autoridades de Gibraltar enviaron un verdadero enjambre de torpederos de los estacionados en dicha plaza, pero no lograron descubrir á los submarinos cuya pista se había perdido por completo.

Nada se había vuelto á saberse de ellos hasta que al principio del mes actual cruzó el Estrecho otro sumergible.

Las baterías del Peñón dispararon sobre él, pero el pequeño buque consiguió escapar al fuego sumergiéndose, y muy poco después se registraron los ataques á los transportes inglés y japonés de que ha dado cuenta la prensa.

Villanueva y Cataluña

Un periódico, en su información parlamentaria, dice que á pesar de los deseos del Conde de Romanones, el señor Villanueva no quiso intervenir en el Congreso con motivo de la pregunta del señor Cambó.

Agrega que esa actitud respondo al deseo de Villanueva de no aparecer de ningún modo como enemigo de Cataluña, á pesar de que se le presentaba magnífica ocasión para defender los intereses de su distrito de la Rioja, que es contrario á la concesión de las zonas francas.

AGUA SARVA la mejor para la mesa, químicamente pura. Depósito D. Carlos de Izaguirre, Arturo Reyes, 3. 12-b

Las reformas militares y la Prensa

Comentarios á un discurso

«El País» dedica su artículo de entrada á comentar las primeras palabras que en las Cortes se han pronunciado al conocerse los proyectos del general Echagüe.

Dice que el conde de Romanones hizo un discurso magnífico en el Congreso digno de aplauso, por que si bien algunos decían oyéndole ¿porqué no aplicó el cauterio cuando fué gobierno?, esto no importa, pues hay que agradecer siempre á la mujer pública los momentos de pudor que tenga y es preciso aplaudir siempre en el hombre público sus ráfagas de sinceridad y sus instantes de honrado y leal patriotismo.

Añade que únicamente faltó al conde Romanones el valor para confesar los temores que á España se oponen siempre para la realización de determinados proyectos.

El discurso, concluye, quedará sin contestar por que la única respuesta adecuada sería disolver el Parlamento, para no elegir otro hasta que triunfase la revolución.

«La Correspondencia de España»

«La Correspondecia de España» tiene también grandes elogios para el jefe de los liberales, quien dice, habló muy claro y pronunció un buen discurso.

«El Imparcial»

Comenta el discurso de Romanones y lo considera como la obra sincera de un momento en que los hombres públicos necesitan hacer examen de conciencia y rendir cuentas de su conducta pasada ante el país.

Estuvo afortunadísimo, añade, é hizo una disección cruel del verdadero estado de nuestro ejército, poniendo de manifiesto lo mucho que hay que reformar.

Lo que nos parecerá imperdonable, es que en el porvenir el partido liberal, que habló ayer con tan sincera elocuencia por boca de su jefe, no responda á las esperanzas que hiciera concebir.

«El Liberal»

Afirma que el discurso del conde de Romanones en el Congreso acerca de los proyectos de Echagüe, respondió con creces á la expectación que había despertado.

Se trata de un acto que será sin duda comentadísimo.

«La Mañana»

Hace constar, que el conde de Romanones estuvo durísimo en la crítica y que sus palabras causaron extraordinaria impresión.

Fué un discurso que ha dejado al conde de Romanones en una postura muy airosa.

Opiniones de los políticos

Preguntado el ministro de la Gobernación su parecer sobre el discurso de Romanones, ha dicho que puede calificarse de notabilísimo y que no debe ser contestado en parte sino en conjunto.

Un general hablando del mismo asunto declaró, que el jefe de los liberales no está mal orientado en la mayoria de las cuestiones, pero en otras carece en absoluto de razón.

Lo censurable fué la actitud de la Cámara, que debió mostrarse más cortés con el ministro de la Guerra, no solo por ser una figura militar de gran relieve, que ha prestado á la patria eminentes servicios, cuanto por ser la cortesía personificada.

A las oposiciones les ha parecido de perlas el discurso del conde y en general se reconoce que habrá de tener consecuencias.

Jabón de lavar baratísimo

0'85 pesetas la barra

Clase extra y especialísima para su uso en estas aguas. Marca «General Jordana.» Lava mucho mejor y es de mayor duración que cualquiera de las otras marcas aquí conocidas.

Servicio á domicilio por barras sin alteración de su precio.

Sitios de venta y avisos:

En la fábrica «Carbonífera del Rif», Conde de Alcaudete, 2. (Zona Industrial).

Calle General Polavieja, 13.

Calle O'Donell, 41 (buzón de avisos). 84-a

DR. RONCAL

ESPECIALISTA

en enfermedades de la garganta, nariz y oido.

Electricidad.-Tuberculosis

Laboratorio biológico montado expreso para análisis clínicos. 21-a

CONSULTA DE 3 y 1/2 Á 7 DE LA TARDE

Conde del Cerrallo, 13, pral., izqda.

En Portugal

La crisis

LISBOA.—La crisis ha sido provocada por el Ministro del Interior en vista de la oposición que encuentran sus reformas.

El Presidente de la República la ha solucionado, encargándose interinamente de esa cartera el de Justicia.

Los alemanes en Bélgica

Diario bombardeo. Vida ordinaria.

EL HAVRE.—El pequeño pueblo de Popermache, del frente belga está siendo bombardeado diariamente por la artillería alemana desde hace varios meses.

Esto no obstante se hace en el pueblo la vida ordinaria y con los capellanes del ejército se celebran en la reducida iglesia, cultos dignos de una catedral.

Se dicen numerosas misas y todas las tardes hay vísperas solemnes.

Esfuerzos inútiles. No hay inteligencia.

EL HAVRE.—El sacerdote alemán doctor Sonneus Cheiseha ha hecho excursiones al territorio de Bélgica, con objeto de intentar la unión é inteligencia entre los católicos alemanes y los belgas en la forma en que existía antes de la guerra, á fin de que no sufra interrupción la obra social que se realizaba.

Según los informes que se tienen, las gestiones de dicho sacerdote han fracasado por completo y los belgas no quieren tratar con él.

El cardenal Mercier se negó á recibirle aún cuando insistió repetidas veces y visitaba casi todos los días la portería de Palacio.

Ultimamente dió una conferencia en la Universidad de Lovaina; pero á pesar de los esfuerzos de las autoridades, solo asistieron á escucharle, los oficiales y los funcionarios alemanes.

Cooperación de los belgas

EL HAVRE.—El general French, en su parte de la batalla librada en el territorio de Artois, proclama la cooperación del ejército belga en las operaciones como de las más efectivas, pues sirvió para rechazar un fuerte contingente de tropas alemanas que atacó á sus posiciones.

La Droguería de Bustos

es la más antigua, la más surtida y la que más barato vende. O'Donell, 11, Melilla. 25-b

Frente oriental

Ocupación de una granja. Informes complementarios.

PETROGRADO.—Se ha librado un combate en la orilla izquierda del Duina, favorable para los rusos.

Estos, apoyados por algunas baterías de artillería pesada, bombardearon las posiciones enemigas lanzándose después al asalto.

En poder de los moscovitas quedó el centro de aquella, establecido en la granja de Berzemunde.

En esa operación hicimos bastantes prisioneros y cogimos dos ametralladoras.

Los alemanes intentaron por dos veces reacciones ofensivas para recuperar las posiciones que perdieran, pero las dos veces fueron rechazados, teniendo que retroceder con grandes bajas.

Informes complementarios del hecho de armas librado al norte de Oya, dicen que además de los dos mil soldados y cincuenta oficiales hechos prisioneros, de que daban cuenta los telegramas anteriores, cogieron los rusos 1800 más, 21 oficiales y once ametralladoras.

En el resto del frente no hay nada notable que registrar.

En el Cáucaso continuan los combates de vanguardias.

En el mar

Transporte á pique

LONDRES.—(Oficial). El almirantazgo comunica que el día dos fué torpedeado el transporte británico «Southland» al dirigirse á Alejandría.

Aunque el barco sufrió grandes averías, pudo refugiarse. Sus bajas fueron nueve muertos, doce heridos y veintidos desaparecidos.

Más barcos á pique

ROMA.—Telegramas austriacos dicen que buques de esta nacionalidad han echado á pique á tres de los aliados que llevaban víveres para Montenegro.

Esta noticia carece de confirmación.

HOZNAYO

La mejor agua de mesa

Depósito en Melilla: Droguería de Bustos. 24-b

Frente Sur

En las montañas y en las llanuras. Avances en el Isonzo.

ROMA.—Los austriacos llevaron á cabo durante la noche varios ataques en el desfiladero de San Juan, apoyándole su artillería Al amanecer los reanudaron con mayor ímpetu, teniendo que repegarse ante la eficacia de nuestros fuegos y la tenacidad de los defensores.

Entre los montes de Sief, Sef y Softaas también entablaron los italianos pequeñas luchas, contra la retaguardia de los destacamentos del collado Lanna.

En el Isonzo medio y en el sector de Plawa, la artillería italiana ha comenzado un avance al otro lado del Zagora, cogiendo un destacamento de 250 soldados y dos oficiales.

En las alturas al Noroeste de Goritzia; han realizado también pequeños avances, cogiendo algunos soldados prisioneros.

En la región de Tarsso llueve copiosamente. Las operaciones tropiezan allí con grandes dificultades.

Lo que dice una Agencia. Medios desleales.

La Agencia Stefani publica una nota diciendo que el enemigo continúa empleando medios desleales.

Hace días los aeroplanos enarbolaron banderas italianas y provalidos del ardid arrojaron bombas sobre las baterías italianas de Plawa.

Por fortuna fueron los daños muy escasos. Los cascos de bombas demuestran ser aquellas italianas, pues se había dicho que se trataba de aviones italianos.

En los Balkanes

La ofensiva sobre Montenegro. Reunión de contingentes.

ROMA.—La ofensiva de los austriacos en Montenegro es dificilísima por la naturaleza del terreno y la enérgica defensa de los montenegrinos. No obstante, la situación es muy grave, pues el millón de servios que se ha refugiado en el país carece de víveres y el hambre comienza á hacer extragos.

El alto mando austriaco se propone avanzar resueltamente en Montenegro y al efecto, estos días, núcleos importantes, se concentran en la frontera.

En Montenegro

Parte oficial

PARIS.—El comunicado oficial cosigna que las tropas montenegrinas han luchado con éxito frente á Sandjak y especialmente cerca de Graobo, donde rechazaron varios ataques del enemigo, capturando 150 austriacos, dos ametralladoras y un aeroplano.

INGLATERRA

Mejoría del Rey Jorge

El Rey ha entrado en franca convalecencia.

En el Palacio Real se celebró ayer Consejo privado, al que concurrió el Monarca.

Carbón barato

COK en cilindros, á 60 pesetas tonelada. En espuertas de 25 kilos neto á 2 pesetas (OCHO CÉNTIMOS KILO).

VEGETAL en botas, á 80 pesetas tonelada. En espuertas de 25 kilos neto á 2,25 pesetas (NUEVE CÉNTIMOS KILO) 37-a

CARBONIFERA DEL RIF, Conde de Alcaudete, 2, Zona Industrial.

Buzón de avisos para el servicio á domicilio. SIN ALTERACIÓN DE PRECIOS. O'Donell, 41 (Farmacia Militar).

Aparatos y material fotográfico

Bustos, O'Donell, 11, Melilla

23-b

POR LA RADIO

Servicio telegráfico urgente

Noticias militares

Destinos en Veterinaria

Madrid.—(Urgente).

Cambian de destino los veterinarios segundos don Angel Cuevas, del regimiento de Taxdirt, y don Tomás López, del de Villarrobledo.

Frente francés

Comunicado alemán

Madrid.—(Urgente.)

Berlin (oficial).-En el frente occidental no ha habido acontecimientos importantes en las últimas veinticuatro horas, y únicamente merece se haga constar que en un combate aéreo conseguimos derribar dos biplanos ingleses, habiendo aterrizado otro detrás de las líneas alemanas.

La lucha en Rusia

Informes alemanes

Madrid.—(Urgente.)

Berlin (oficial).-El ejército que manda el general Hindenburg no ha tenido variación alguna.

Las tropas del general Lissingen se han apoderado, al S. del ferrocarril de Kovel, de cuatro oficiales y 230 soldados.

La guerra en los Balkanes

Una advertencia á Grecia

Madrid.—(Urgente).

Atenas.-Los alemanes han advertido al gobierno griego que si las tropas servias, por virtud de las vicisitudes de la campaña iniciada, se vieran obligadas á retirarse á territorio de Grecia, deberían ser desarmadas so pena de una violación manifiesta de la neutralidad.

En la nota del gobierno de Berlin se dice también que caso de que Grecia no procediera al desarme de los servios, las tropas alemanas y búlgaras invadirían el país para perseguir al enemigo hasta destruirlo.

Una gestión parecida han llevado á cabo cerca del gobierno de Grecia, Turquía y Bulgaria, pero el gobierno del rey Constantino no le ha concedido importancia.

La destrucción de un barco

Madrid.—(Urgente).

Londres.-Circula el rumor de que el vapor italiano destruido cuando cargado de aceite se dirigia á la república Argentina, fué víctima de una mano criminal que colocó una bomba en la cala del barco á su salida del puerto.

Progresos en Servia

Madrid.—(Urgente).

Berlin (oficial).-El parte referente á los Balkanes consigna que al S. de la linea de Kraljevo las tropas invasoras han logrado trasponer la primera cresta montañosa, al SE. de Cruwavac.

Los alemanes han progresado hasta Dupol, y por el E. han llegado á Rivaas, apresando 1.700 soldados y once cañones.

Visita de un ministro

Madrid.—(Urgente.)

París.-Oficialmente se ha dicho que el ministro de Negocios Extranjeros visitará en breve á las tropas que operan en Oriente.

Antes de llegar á Salónica verá á numerosas personalidades griegas con el fin de llevar á cabo determinadas gestiones.

Información de "La Tribuna"

Exitos importantes de los rusos

Madrid.—(Urgente).

Ginebra.-«La Tribuna», en su información de las operaciones en el frente oriental, dice que la formidable contraofensiva llevada á cabo por los ejércitos rusos ha impedido por completo á los alemanes pasar el Dwina.

Añade que las tropas germanas han perdido en distintos combates frente á Riga la mitad de sus efectivos, ó sea 83.000 hombres.

El mismo periódico dice que han estallado sangrientos motines en varias ciudades de la Polonia, y que ha causado gran disgusto en muchas guarniciones alemanas el hecho de que no se indemnice á las familias de los movilizados.

Viaje de un ministro

Madrid.—(Urgente).

Londres.-Lord Asquith ha declarado en la Cámara de los Comunes que lord Kitchener, ministro de la Guerra, ha marchado á Oriente para el desempeño de una delicada misión diplomática.

Avance de los búlgaros

Madrid.—(Urgente.)

Viena.-Oficialmente se asegura que numerosas fuerzas de caballería búlgara han entrado en Pristina, tomando posesión de la ciudad.

El dinero de Australia

Madrid—(Urgente).

Carnawen.-Un despacho de Melbourne consigna que en la asamblea celebrada por el Senado, ha sido aprobado el empréstito de 18 millones para gastos de la guerra.

Varios éxitos

Madrid.—(Urgente.)

Roma.—El parte del generalisimo Cadorna, dice que las tropas italianas continúan realizando incursiones seguidas de éxito por el valle del Apige y por el Isonzo.

Se han librado empeñados combates en Goritza y en Taowe, donde aprisionamos 74 oficiales y numerosos soldados.

Hemos realizado progresos en el Carso.

Sangriento combate en Macedonia

Noticia confirmada. Sospechas de los alemanes

Madrid.—(Urgente.)

Berlín.—Se reciben de Sofía despachos, dando cuenta de un sangriento combate librado en Macedonia, entre búlgaros y servios. Estos atacaron con verdadero heroísmo á sus enemigos, dispuestos á morir ó á vencer, pero los búlgaros los rechazaron causándoles pérdidas considerables. Ha sido el combate más sangriento de los hasta ahora librados en los Balkanes.

Los búlgaros victoriosos, han rebasado el Pireo.

También se confirma la noticia de la ocupación de Pristina. El jueves en la tarde, entró en la ciudad la caballería búlgara y á la mañana siguiente el grueso de las fuerzas invasoras.

Se ha observado estos días, que coincidiendo con la actividad de los submarinos alemanes y austriacos en el Mediterráneo, han pasado por el Estrecho de Gibraltar, en dirección á Oriente, más barcos hospitales ingleses, de los que de ordinario existen.

Se sospecha en Alemania, que conducen tropas amparadas por el pabellón de la Cruz Roja.

El Almirantazgo alemán niega que sea exacto haber echado á pique un crucero inglés en el Estrecho de Gibraltar, á dos submarinos alemanes.

La lucha en el mar

Vapor italiano hundido

Madrid.—(Urgente.)

Roma.—Un submarino austriaco hundió al vapor italiano «Vivence».

De la tripulación han desaparecido quince individuos y seis pasajeros.

Otro vapor inglés á pique

Londres.—En el Canal, ha sido hundido por un submarino alemán el vapor inglés «Moorzide».

Fué tan rápido su hundimiento, que pereció toda la tripulación. Unicamente un grumete logró ganar á nado un vapor que pasaba á bastante distancia del lugar del suceso.

El superviviente fué conducido por el barco que lo salvó á un puerto inglés.

Goleta apresada

París.—(Oficial). Al hacer un reconocimiento un vaporcito francés tripulado por diez hombres armados de fusiles, descubrieron frente á la isla de Creta, á una goleta turca que transportaba á Tripolitania armas y municiones.

Tan pronto como notaron los turcos que habían sido sorprendidos, izaron velas tratando de escapar á la persecución del vapor; pero este forzó la marcha, consiguiendo abordar á la goleta.

Una vez unidos los dos barcos, entablóse una sangrienta lucha cuerpo á cuerpo, que tuvo por teatro la cubierta de las dos embarcaciones.

Al fin los hombres de la tripulación turca, que eran 48, entre ellos once oficiales, quedaron reducidos á cinco, que se rindieron á los franceses.

Estos apoderáronse de la goleta y y del material de guerra que conducía.

Submarino inglés hundido

Constantinopla.—Un crucero turco ha hundido en los Dardanelos al submarino inglés número 20.

Fueron aprisionados tres oficiales y la tripulación que se lanzaron al agua al desaparecer el sumergible.

Un general muerto

Madrid.—(Urgente).

Milán.—A consecuencia de las heridas que recibió en el frente, ha muerto el General Montañanaus.

Este jefe se había distinguido mucho desde las primeras operaciones.

La misión de Kitchener

Madrid.—(Urgente)

Nueva York.—Se afirma que la misión que lleva á Oriente el Ministro de la Guerra inglés, se halla relacionada con los temores de una posible sublevación en Egipto y en la India.

Parece que en ambas colonias inglesas, agentes alemanes han logrado excitar los ánimos y tramar una verdadera conspiración que infunde serios recelos á Inglaterra.

Espía ruso apresado

Madrid.—(Urgente)

Viena.—Las autoridades han detenido á un oficial ruso que haciéndose pasar por oficial del ejército austriaco, penetró en varios centros oficiales, de donde trató de apoderarse de importantes documentos relacionados con la ofensiva austro-alemana en Rusia.

Hacía tiempo que la policía seguía los pasos al falso oficial austriaco, pero hasta ahora no ha conseguido echarle mano.

Italianos y austriacos

Madrid.—(Urgente).

Viena.—Los ataques de los italianos á un puente de Garitzia y en los montes Doberdo fracasaron, siendo rechazados con grandes pérdidas.

Los servios rechazados

Madrid.—(Urgente).

Viena.—Los alemanes en los cer-

canías de Vastreber y Olvit, han rechazado á los servios, haciéndoles gran número de prisioneros.

Regreso del Rey

Madrid.—(Urgente).

Hoy, ha regresado de la cacería de Santa Cruz de Mudela, Su Majestad el Rey.

En la estación aguardaban al Monarca el gobierno, las autoridades y personajes palatinos.

Una huelga

Madrid.—(Urgente).

Lisboa.-Los obreros del puerto, se han declarado en huelga.

El gobierno, para conjurar el conflicto ha sustituido á los huelguistas, por soldados.

Compra de submarinos

Madrid.—(Urgente.)

Lisboa.-El gobierno, adquirirá en breve tres submarinos.

Pérdida de un buque

Madrid.—(Urgente)

Roma.-El ministro de Marina, ha comunicado que se ha hundido el vapor italiano «Cevita» que con importante cargamento de aceite, se dirigía con rumbo á la Argentina.

Comunicado ruso

Madrid.—(Urgente).

Petrogrado.—El último comunicado oficial dice que los rusos han obtenido varios éxitos, haciendo 2.500 prisioneros.

Los alemanes se encuentran actualmente faltos de elementos para continuar sus ataques contra Riga.

BOLSA

Madrid 12.—Cotización del día de hoy.

Banco	453'00
Río de la Plata	260'00
Tabacos	270'00
Francos	89'00
Libras	25'00

Parte oficial francés

Madrid.—(Urgente.)

París.-En Bélgica, en la región de Boeswighe, la artillería francesa ha efectuado una concentración de fuegos sobre las posiciones alemanas especialmente sobre un molino de vapor, que ha sido arrasado. Este bombardeo tan eficaz no fué contestado por las baterías enemigas.

Otros combates de artillería han tenido lugar cerca de Andechy y de la Echelle, en Saint Aurin, al Norte del Aisne, y en la Champagne en la región de la Butte.

En los Eparges, la intervención de las baterías francesas ha hecho explotar varias minas subterráneas de los alemanes.

En el sector de Flirey ha habido violento bombardeo.

Compañía del Norte Africano

AVISO

La Compañía del Norte Africano tiene el honor de poner en conocimiento del público que debido al mayor impulso que se va poniendo á dar al transporte y embarque de minerales, á partir del próximo día 15 será suprimido el tren de viajeros y mercancías que hoy circula entre Melilla-Nador y viceversa.

Desoyendo esta Compañía, no obstante, de facilitar, en lo que sus servicios se lo permitan la comunicación entre Melilla y Nador, admitirá viajeros de 3.ª y mercancías en los trenes números 3 y 4, que saldrán de Melilla-Hipódromo y de Nador, respectivamente, á las 6.45 y 10.45 de la mañana.

A partir de dicho día 15, todos los pases de favor facilitados por esta Compañía se considerarán nulos. 33-b

Dr. Cordero

Especialista en enfermedades de la PIEL, venéreo y sífilis.

Tratamiento de la sífilis por el 914

CONSULTA DE 2 á 5 22-a

López Merino, 6, principal derecha.

(Continuación de Canalejas)

Las reformas militares

RADIOTELEGRAMAS URGENTES
(DE NUESTRO CORRESPONSAL)

Nuevos proyectos. Maura interviene otra vez en el debate. Sigue la discusión de la rebaja de edades

Congreso

Madrid 13, á las 10'40.—(Urgente).

A la hora reglamentaria se abre la sesión, encontrándose en el banco azul el Presidente del Consejo y los ministros de la Guerra y de Gobernación.

Después de varios ruegos y preguntas se pasa á la orden del día.

La Cámara toma en consideración dos proposiciones de Ley, haciendo extensivos á los tenientes de la Escala de Reserva de la Guardia Civil y de Carabineros, los beneficios de la Ley de 7 de Enero de 1915 para los de las Armas generales.

Otra, modificando el artículo 215 de la vigente Ley de Reclutamiento.

La rebaja de edades

El señor PEDREGAL habla en nombre de la minoría reformista, mostrándose conforme con muchas de las manifestaciones del conde de Romanones.

Cree que el señor Maura obró torpemente proponiendo que el Rey presida la Junta de Defensa Nacional. (El señor Maura pide la palabra.)

Es á todas luces anticonstitucional que el Rey tenga voto en esa Junta de Defensa, pues nada puede sustraerse á la soberanía del Parlamento.

Recuerda que los reformistas dijeron siempre, desde los bancos que ocupan entonces el derrumbado el Conde de Romanones, aunque ahora haya causado mala impresión por tratarse de quien se trata.

Se extiende en consideraciones sobre la necesidad de reorganizar el ejército para la mayor eficacia en la defensa de la Nación.

Entiende, que antes del proyecto de rebaja de edades deben discutirse las plantillas, pero si el Gobierno quiere tomar en la discusión de las reformas, la minoría reformista se halla dispuesta á colaborar en su obra.

Discurso de Maura

El Sr. MAURA se levanta para contestar las alusiones que le ha dirigido el señor Pedregal.

Dirigiéndose á éste le dice: Es imaginario el conflicto de que habla Su Señoría y erróneo el concepto que tiene respecto á que las determinaciones de la Junta de Defensa Nacional puedan sustraerse de las facultades del Parlamento. Para éste no hay limitación.

Con la Junta que ayer propuse serían fáciles las reformas. Esa Junta enviaría al Parlamento bien estudiado y examinado un dictamen sobre los proyectos de Guerra y el Parlamento resolvería.

Explica con amplitud el funcionamiento del organismo que propone, así como su organización.

Los dictámenes de esa Junta pasarían al Gobierno y si los aprobaba, serían llevados á las Cortes y no considerándolos buenos, con rechazarlos, estaba terminada la cuestión.

Sostiene que de ese modo llegarían á las Cortes más estudiados que ahora los asuntos que se relacionan con la reorganización del Ejército y con la defensa de la nación.

En todas partes ocurre eso. Francia y otras potencias tienen Estado Mayor con atribuciones propias.

Alude á las diferencias que existen entre las potencias donde hay organismos perennes y las que solo lo han sometido á las fiscalizaciones parlamentarias, para deducir que las ventajas están á favor de las primeras.

Insiste en la necesidad de crear ese organismo y en que las fuerzas de mar y tierra estén conexionadas.

Defiende calurosamente la creación de la Junta de Defensa Nacional. Si no existiera sería el Ministro de la Guerra que resolver lo que ese organismo resuelva.

(El Sr. Pedregal interrumpe.)

El Sr. MAURA replica: Estoy muy bien empadronado aquí, y sé perfectamente el camino que tengo que seguir.

Se extraña censure el Sr. Pedregal que presida el Rey la Junta de Defensa, cuando así lo disponen la Constitución del Estado y la Ley Constitutiva del Ejército. Es igual que si presidiera un Consejo de Ministros, y eso no es anormal.

El Sr. PEDREGAL rectifica muy brevemente, reduciéndose su discurso á insistir en que la Junta que propone el señor Maura es anticonstitucional y antiparlamentaria.

El señor MAURA rectifica también brevemente, manteniendo cuanto ha dicho sobre las ventajas del organismo que propone.

El señor MUGA, de la comisión, consuela al señor Pedregal.

Dice que el proyecto de rebaja de edades es precursor del de Ley, de Bases y en tal concepto tiene sobre este su primacía.

Elogia la obra del General Echagüe y la idea que la inspira.

El señor ARMIÑAN, consume el primer turno en contra del proyecto de rebaja de edades.

Se extiende en consideraciones sobre el espíritu de las reformas, combatiéndolas, porque nada en concreto resuelven y á nadie agradan.

Alude, aunque veladamente, á la poca satisfacción que reina entre los generales, jefes y oficiales del Ejército con motivo de las reformas.

Estudia después el proyecto desde el punto de vista económico, para deducir que originaría un gran déficit.

El señor JORRO, de la comisión, defiende el dictamen, manteniendo que la rebaja de edades responde á una necesidad muy sentida en el Ejército y rebate con fortuna algunos de los argumentos expuestos por el señor Armiñán.

Se suspende el debate y después de la lectura del despacho ordinario se levanta la sesión.

MAX

Senado

Madrid 13.—(Urgente.)

A las tres y media abre la sesión el señor Sánchez de Toca.

En el banco azul están los ministros de Hacienda é Instrucción Pública.

Los ruegos y preguntas que hacen los Senadores se relacionan con sus distritos y carecen de interés general.

Continúa el debate económico.

El Ministro de HACIENDA contesta al señor Sedó haciendo un prolijo exámen de la obra del Gobierno durante el interregno parlamentario en su relación con la producción nacional, para deducir que no era posible hacer más de lo hecho.

El señor SEDO rectifica insistiendo en la necesidad de adoptar medidas que normalicen la hacienda y levanten el crédito público.

El señor RAHOLA pronuncia un buen discurso muy documentado pidiendo al Gobierno protección para las industrias y el comercio nacional, amenazados de muerte si no se les ayuda.

El Sr. BUGALLAL le contesta en forma análoga á como lo hizo al Sr. Sedó.

Transcurridas las horas reglamentarias, se lee el orden del día para el lunes y se levanta la sesión.

En los pasillos de la Cámara

El Senado, estuvo desanimadísimo.

La atención sigue reconcentrada en el Congreso. El debate económico que se desarrolla en la Alta Cámara, parece no interesar á los representantes del país.

En los pasillos del Congreso han seguido los calenderios sobre la suerte que cabrá á las reformas, en vista de la oposición que encuentran.

Hay quien cree que el proyecto de rebaja de edades se aprobará, mientras que el de bases para la reorganización del Ejército, después que se discuta, lo retirará el Gobierno para modificarlo con arreglo á la opinión que predomine, volviendo después á la Cámara antes de que termine la discusión de los presupuestos.

El Cuerpo de Intervención

Se ha comentado también el que en la Ley de bases no se haga referencia al Cuerpo de Intervención Militar, interpretándolo en el sentido de que se pretende llevar al ramo civil la misión del personal de ese Cuerpo.

Parque de campaña de Intendencia
DE MELILLA

El día 29 del actual á las once de su mañana y durante la primera media hora, se admiten ofertas en la dirección del mismo, sita en el edificio del Zoco, para adquirir los artículos siguientes, en las cantidades que sean necesarias para el consumo de dicho Parque, durante el mes de Diciembre próximo: gasolina, aceites lubrificantes claro y espeso, grasa consistente, algodón y aceite mineral.

Las condiciones que han de reunir los artículos, podrán consultarse en la Jefatura del Detall del Parque, todos los días laborables de once á doce y de las diez y seis á las diez y siete, así como el modelo de la oferta, inserto en el anuncio fijado en la Junta de Arbitrios y en el vestíbulo de este Parque.

Melilla 13 de Noviembre de 1915.—El Director, Nicolás Fenech. 4-b

Hospitales Militares de Melilla

El día 25 del actual, á las nueve y cuarto de su mañana, y durante la primera media hora, se admiten ofertas en la Jefatura Administrativa de esta Plaza, sita en la calle de Granada, núm. 5, para adquirir los artículos siguientes, en las cantidades que sean necesarias para el consumo de dichos hospitales, durante el mes de Diciembre próximo: Aceite mineral, aceite vegetal 1.ª y 2.ª clase, arroz, azúcar, azucarillos, bizcochos, carbón de coke, mineral y vegetal, carne de vaca, café, cebada, cerveza, chocolate, garbanzos gallinas, huevos, jabón común, jamón fiambre, leche de cabras, vacas y condensada, leña, mantecas, manteca, pasta para sopa, patatas, paja, pichones, pollos, queso, sesadas, tocino, velas de esperma, vino común y vino generoso.

Las condiciones que han de reunir los artículos, podrán consultarse en la administración de los mismos, situada en el Hospital Docker, todos los días laborables de diez á trece, así como el modelo de la oferta, inserto en el anuncio fijado en la Junta de Arbitrios, Jefatura Administrativa y dicha Administración.

Melilla 12 de Noviembre de 1915.—El Jefe Administrativo, Emilio Sanz. 42-b

TEATROS Y CINES

REINA VICTORIA

Un hombre enérgico, resistente, cumplidor de su deber hasta la exageración; una mujer que hoy odia y mañana ama, dando pruebas de una volubilidad inverosímil; un espía internacional de los que ahora están de moda; un arzobispo completamente francés; un diputado que va á ser ministro y que está á la que salta, teniendo á última hora un sentimentalismo ridículo é irreal; todos estos elementos bien mezclados, confundidos y auxiliados por otros de segundo orden, son los que componen «La llamarada», drama que anoche se estrenó en el Victoria.

Es «La llamarada» obra militarista, sí, pero no con ese militarismo cafiaci, mudo, capaz de los mayores sacrificios por la Patria, sino con el otro vocinglero y fanfarrón á que tan acostumbrados nos tienen los dramaturgos franceses.

Tiene momentos verdaderamente peregrinos y graciosísimos, en que lo verosímil anda sabe Dios dónde. En cambio es justo consignar que tiene situaciones verdaderamente dramáticas y acertadas. Son las menos.

La traducción de Federico Reparaz muy feliz y limpia en absoluto de galicismos.

Sin embargo, la obra entró en el público, que aplaudió mucho á la terminación de la obra de Kistemakers, alzándose la cortina muchas veces.

Ana Ferri acertada. Dió la nota de sentimentalismo y de extraña virilidad femenil que requería su personaje.

Tovar, francamente, nos gustó menos que en otras obras. No es esto decir que estuviera desacertado, pero sí que le notamos incierto y desconfiado, tal vez por que no tiene bastante ensayada la obra.

Vistió su personaje bien, pero con autenticidad muy relativa.

Mario Albar, bien. Tuvo un verdadero triunfo.

Coadyuvaron al éxito de la obra en la medida de sus papeles, que dijeron discretamente las señoritas Garrigó, Jordán y Calderón, y señores Cruz, Nart y Albar (J.)

Fueron muy aplaudidos en «El Flechazo», de los Quintero, la señorita Garrigó y el señor Albar (M.)

MAX

KURSAAL

Según teníamos anunciado, anoche debutó la compañía dirigida por el primer actor Enrique Rambal.

En el cartel estaba anunciado el estreno del drama policíaco «Fantomas», pero á causa de no haber llegado el decorado de esta obra, se cambió el programa poniéndose en escena el drama en cuatro actos, arreglado al español por el malogrado Antonio Palomero, titulado «El hombre que asesinó».

La obra tuvo un éxito grande.

Su argumento interesó vivamente al público, que siguió con afán el desarrollo de las escenas, obligando al final, á que se levantase la cortina varias veces.

Desde el primer momento, los artistas que dirige Rambal, se captaron las simpatías y el agrado del auditorio, pues tanto en detalle como en conjunto, es un cuadro artístico que cumple acertadamente su cometido.

La señorita Ana Martí, interpretó admirablemente el papel de lady Falkland, teniendo momentos de verdadera inspiración.

Muy bien las señoritas Iadarte, Laforre y Carrasco.

Enrique Rambal, demostró ser un actor estudioso, dando gran relieve al papel de marqués de Sevigné.

Los señores Ortega de Quintana, Ortega Ricart, Torres Esquer, Regel y Gómez Gimeno, muy bien.

El decorado, nuevo y muy bonito y ajustado á la obra.

La entrada, un lleno rebosante.

Esta noche, estreno de la comedia policíaca en cinco actos, «El caballero del antifaz».

NAVAR.

LA INYECCIÓN YER

CURA en 36 horas la BLENORRAGIA (Purgación)

y toda clase de flujos antiguos ó recientes

RESULTADO INFALIBLE del 99 por 100 de los casos.

PRECIO: FRASCO PTAS. 4

De venta en todas las buenas Farmacias y Droguerías

47-a

DIVERSAS NOTICIAS

¡Artríticos! Cuando queráis convenceros de la excelencia de la «Piperazina Dr. Grau,» en los casos de reumatismo, arenillas, mal de piedra, ciática, gota, cólicos nefríticos, neuralgias, etc., preguntad á cuantos ha curado. Es el mejor disolvente del ácido úrico.

Hallazgo

En el Centro de Policía ha depositado un llavero con tres llaves, encontrado en la vía pública, el soldado del batallón de Tarifa Celestino Verdugo Bautista.

Contusiones

En el Puesto de Socorro fué asistido el paisano Eduardo Martínez García, que sufría varias contusiones, causadas, según manifestó, por dos individuos, llamado uno de ellos Andrés Gris.

De lo suceso se dió cuenta al Juzgado del distrito del Norte.

Un nuevo lacre

La papelería «La Española», á cargo de José Cabrera Gómez, nos ha obsequiado con una barrita de lacre Flexible Sport en vía de prueba.

Se trata de una nueva clase que tiene la ventaja de adherirse á todos los papeles, incluso á los transparentes ó brillantinas sin que se resquebrajen los sellos, lo que da gran seguridad á los sobres.

Agradecemos la atención.

A Málaga

Marchó ayer tarde á la vecina capital, el agente de Policía don Salvador Clemente.

Puesto de Socorro

En este benéfico centro fueron asistidos de lesiones leves, Josefa Sala Leal, la niña Concepción Rodríguez Rodríguez y el paisano Andrés Martín Jiménez.

Al arresto

Ha ingresado en el arresto, el hebreo Sadia Viñán Vitán.

Dicho, en estado de embriaguez, pretendió entrar por fuerza en un café del Polígono, en el que sirve de camarero Isaías Viñán.

Sadia, rompió el cerrojo de la puerta, penetrando en el establecimiento é insultando al mozo.

Riña

En el barrio del Polígono, riñeron el paisano Vicente Cuesta y el hebreo Maimón Vitán, resultando éste con varias lesiones de las que fué asistido en el Puesto de Socorro.

Del suceso se dió conocimiento al Juzgado de guardia.

Escandalosos

Por escandalizar en el muelle Villanueva, han sido denunciados los paisanos Juan Cruz López y Patricio Bueno Valero.

EN EL PUERTO

Entradas

«El Sur», de Málaga.
«Virgen de Africa», de Chafarinas.
«Játiva», de Barcelona.

Salidas

«Sister», para Málaga.
«Virgen de Africa», para Alhucemas.
«Játiva», para Río Martín.

Movimiento de viajeros

Los que llegaron

En el «J. J. Sister». Don David Jules, don Joaquín Ramírez, don Juan García, doña Consuelo de Arneche, doña Magdalena Pueyo, don Antonio Pueyo, don Enrique Rambal, don Enrique Velón, don Salvador Luque, don Justo López Merino don Eduardo Sita, don Fernando Luque, don Ricardo Martín y don Fernando Linares.

REGISTRO CIVIL

Nacimientos.—María del Río Cruz y Ana Anasagasti Yace.

Defunciones.—Francisco de la Mesa Sanz y José Carmona Jiménez.

Matrimonios.—Ninguno.

Reumáticos

¿Queréis curaros el reume? Usad los trajes de lana medicinales del Doctor Robert, para señoras, caballeros y niños. 10-b

Depósito para Málaga y su provincia:

Para pedidos: CAMISERÍA BONADA

Larios, 2.-Málaga.

Para comprar barato

joyas finas, relojes de precisión, objetos para regalos, y óptica de todas clases,

LA JOYERIA DE PEÑA

Alfonso XIII, núm. 15

23-a

CONSTRUCTOR DE CALZADO PARA EL EJÉRCITO

MANUEL BENACHOCHEA

FABRICACIÓN ESPECIAL DE ALPARGATAS PARA LAS TROPAS DE INFANTERÍA

MÁLAGA Carrera de Capuchinos Nº 52

14-b

PIELES Se ha recibido para la próxima temporada extenso surtido en cuellos y manguitos á precios de fábrica 17-b

La Samaritana.-Alfonso XIII, 4

Cooperativa del Ministerio de la Guerra

Sección "Relojería Carlos Coppel".-Madrid

Ventas á plazos á los Sres. Jefes, Oficiales, Suboficiales, Brigadas y Sargentos. 3-b

En Melilla. Carlos Coppel (hijo)

Plaza Hernández, 7, pral., esquina á Carlos Arellano

D. FERNÁNDEZ BARROS

Enfermedades del ESTÓMAGO, RIÑONES E INFECCIOSAS (Sífilis, tuberculosis, etc)

Horas de consulta, de 3 á 5

O'DONELL, 16, 2.º

LABORATORIO DE ANÁLISIS

VACUNACIÓN Y SUEROTERAPIA

Dra. Fernández y Medina

Análisis clínicos, bacteriológicos, histológicos é higiénicos. Suero diagnósticos. Histoterapia antivenérea. Aplicación de sueros y vacunas preventivas y curativas. Esterilización de instrumentos quirúrgicos y soluciones inyectables.

PRIM, 25, 2.º derecha 24-25-a

Las aguas sin filtrar

Contienen: Bacilo de la tuberculosis. Bacilo del carbunclo. Bacilo de la difteria. Bacilo tífico. Bacilo del muermo. Microbio de la meningitis. Bacilo de la peste bubónica. Espirilo del cólera é infinidad de microbios.

Usando el FILTRO CARDENAL todos desaparecen instantáneamente.

AGENTE GENERAL: 33-a

EL CREDITO DEL TRABAJO

Arturo Reyes, 9, pral. (antes Málaga)

Doctor Queipo

Policlínica de la Virgen de la Salud

Rayos X-Electricidad-Masaje

Vacunación antirrábica y antisífilis-606

Consulta de 8 á 9 mañana. De 12 á 1 tarde y de 4 á 7 noche. 30-a

Marina, 15, principal.

Cirujano dentista

EUSEBIO MORANCHEL

Consulta de 10 á 12 y de 4 á 6

Extracciones sin dolor 79-a

O'Donell, 18, principal

GRAN SASTRERIA DE

RICARDO FIUS

Trajes para señoras y caballeros

Géneros ingleses.—Kakis. 11-a

UNIFORMES MILITARES

Alfonso XIII, tienda y principal.-Melilla

CLÍNICA de las Sras. Martínez Zaldívar

Partos Enfermedades de la mujer

VÍAS URINARIAS

Consulta de 1 á 4

MEDICINA GENERAL

SÍFILIS-TUBERCULOSIS

Consulta de 5 á 7

San Jacinto, 7, pral., dcha.

Consulta especial para los pobres

LUNES Y VIERNES, DE 4 Á 5

19-a

LABORATORIO DE Análisis y Esterilización

José Santa-Cruz O'Donell, 41, pral. izqda.

Análisis y ensayos químicos, toxicológicos, microquímicos, microscópicos, bacteriológicos é industriales.

Preparación de Inyectables esterilizados. 6-a

ACADEMIA DE MÚSICA

Srta. María Alpuente

Profesora de piano titulada y diplomada en el Conservatorio de Madrid. Plan de estudios, el del Conservatorio.

General Buceta, 2, pral. drcha. 34-a

Ved los anuncios económicos de 4.ª plana

Espectáculos

Teatro Reina Victoria

Compañía cómico dramática, dirigida por Luis Martínez Tovar.

Función para hoy.—A las 5 y 1/2: El Gran Galeoto. A las 9 y 1/4: Marians.

Alfonso XIII

Compañía de zarzuela, dirigida por Ventura de la Vega.

Función para hoy.—A las 3'30: El misterio del banco, La balsa de aceite y Por peteneras. A las 6: El clavel rojo y Término medio. A las 7'30: Los chorros del oro y La contrata. A las 9: Zarzaparrilla inglesa y Una vieja. A las 10'30: El chiquillo y Nina. A las 11 y 30: ¡Arte moderno!

Películas en todas las secciones.

Kursaal

Compañía cómico dramática, dirigida por Enrique Rambal.

Función para hoy.—A las cuatro: Juan José. A las seis: El hombre que asesinó. A las 9'30: El caballero del antifaz ó los conspiradores del Imperio.

Imperial

Hoy grandes secciones de cinematógrafo, proyectándose el estreno de la magnífica película de 2.100 metros, «La hija del detective».

Tip. de EL TELEGRAMA DEL RIF

Sección especial de anuncios económicos

Contra epidemias, desinfectar con **ZOTAL** — Empleado en el Ejército por REAL ORDEN — **JABON ZOTAL**, el mejor de todos los antisépticos - - - - - - - - - - - - - á **PESETA** la **PASTILLA**

Representante en Melilla: D. Miguel Moreno, calle Medina Sidonia, número 1, principal 22-c

Alquileres

OFRECIMIENTOS

Habitaciones con cama desde diez pesetas mensuales.—Castelar, 33. 12-c

Habitaciones Triana (Casa Quelipe) cedo una ó dos para persona sola ó matrimonio sin familia. Informes, portería. 71-c

Hoteles

Hotel España En este acreditado establecimiento, situado en lo más céntrico de la población, acaban de hacerse importantes mejoras para las mayores comodidades de su distinguida clientela. Espacioso y elegante comedor con mesas independientes. Magníficas habitaciones, timbre y luz eléctrica. Cuarto de baño. Esmerado servicio. Comidas á la carta y por abono. Casa preferida por los señores militares y viajantes. Alfonso XIII y Chacel, 10. Melilla. 9-c

Hotel INTERNACIONAL. — Habitaciones independientes con vistas á la calle Alfonso XIII. Gran Capitán, 1. 13-c

Hotel SUIZA.—Servicio esmerado. Pensión diaria, 5 pesetas. Plaza de los Moros, 22.—Malaga. 15-c

Ventas

Vendo en 75.000 pesetas tres casas situadas en el Tesorillo, Buen Acuerdo y Carretera de Nador, frente á Blanco Soler. Razón, Prim, 16, 2.º, 2.ª, de 9 mañana á 3 tarde. 61-c

Máquina de escribir. Vendo, de famosa marca, baratísima.—Prim, 15, 2.º. 67-c

Se venden una casa en el barrio Tesorillo construida en 150 metros cuadrados, renta al mes 122'50 pesetas. Otra en el Barrio Obrero. Para informes, Querol, 24, Barrio Obrero. Juan Román. (El anuncio de cuenta del comprador.) 21-c

Para techos, artesonados, molduras de metal Ceilita. Informes, Prim, 15, 2.º 68-c

Mesa de billar, buen uso, vendo, Margallo, 31. 63-c

Cementos y yeso. Hay existencias. Nador, casa Campillo.—España, núm. 82. 27-c

Vendo dos bonitas casas en 3.000 pesetas en el Tesorillo. Coronel G.º Gómez, núm. 14, y Alonso Guevara, número 5. Razón: Telégrafos, Fontiveros. 35-c

Se vende ó se alquila un mobiliario para restaurant ó establecimiento de bebidas en sitio céntrico. Darán razón, Agencia Ortega, O'Donell, número 23. 72-c

Vendo cochecito enganchado, 6 asientos propios para niños. Razón, Alta, 18, 2.º, izquierda. 64-c

Se vende en traspaso la confitería «Los Alpes Granadinos», con mobiliario, herramientas y maquinaria, sin existencias de bebidas ni de géneros. Para más detalles, Polavieja, 16, Carretera de Nador. Almacenes del Sr. M.A. Benhamú. 73-c

Se vende mobiliario en muy buen uso. Capitán Viñals, 4, 1.º derecha. 76-c

Se traspasa tienda de comestibles y bebidas. Razón, General Bueeta 43, P. Gómez. 75-c

Colocaciones

SOLICITAN TRABAJO

Ofrécese tenedor de libros por horas. Razón, «La Balear». 39-c

Caballero Se ofrece, para dar lecciones de 1.ª y 2.ª enseñanza á domicilio.—Razón, Castelar núm. 32.

Varios

Profesor Preparación para la carrera del Magisterio y Bachillerato. Querol, 48, pral. (Barrio Obrero). 14-c

Taller de tapicería de José Martín. Confección esmerada de toda clase de muebles de tapicería. Especialidad en cortinaje y colocación de alfombras con prontitud y economía. Castillejos, frente al colegio de las Hermanas. 19-c

Socio con pequeño capital se desea para una industria nueva é imprescindible en esta plaza, de positivos rendimientos. Planos y demás detalles, de 12 á 14, General Bueeta, núm. 22, 2.º, drcha. 18-c

Callista y practicante en Cirugía.—Consulta de 8 á 12 y á domicilio, Querol, núm. 2, pral, izquierda, Barrio Obrero. Pedro Aranda. 7-c

Joyería LA PERLA. Continúa la liquidación de los artículos de platería, relojería y joyería en el nuevo local, calle O'Donell, número 9, junto al Círculo Mercantil. 50-c

Ostras de Santander y Coruña, llegarán diariamente desde primeros de Octubre. Principales hoteles y restaurants. Representación y encargos: calle Arturo Reyes, 3. 11-c

Se ofrece Administrador de fincas Francisco López, General Marina, 16, principal, izquierda. 4-c

Cambio buen motor 8-9 H. P. gasolina y petróleo por otro de 5 H. P.; prefiero vapor. M. Marzal. Gaseosas. Isabel la Católica. 66-c

Balneario ORIENTAL.—Alfonso XIII, 24, y López Merino 3.—Unico establecimiento de esta clase en Melilla, montado con todos los adelantos que requiere la higiene y la comodidad, con servicio diario de la mañana á ocho de la noche. Cuartos individuales y de familia, con abundante luz y ventilación. Departamento completamente aislado para baños medicinales. Teléfono, 83. 8-c

Salidas de Teatro A todas horas se venden los esquisitos pasteles de carne calientes, y las empanadas de merluchа al estilo de Valencia. Una copa de Jerez y un pastel ó empanadilla, 0'25 pesetas. Jamón de Avilés cocido en vino, á 1,25 pesetas ración. Especialidad en dulces finos propios para bandejas. Confitería y pastelería de José Moyano. Castelar, 5, entrada á la de Alfonso XIII. 32-c

¡Hombres! Evitarse el asco y las molestias de los parásitos, destruyéndolos radicalmente con AGUA DE ORO. Su uso es libre de nuevos contagios. Precio del frasco de origen en su caja é instrucciones, pesetas 1,50. Unico depósito en Melilla, Farmacia del Sr. Manera, calle de O'Donell, 16. 10-c

Confecciones estilo parisién, de toda clase vestidos y abrigos para señoras y niñas, dirigidas por D.ª María dos Santos. Especialidad en trajes de novia y gran toilette. Alfonso XIII 30, 2.º 23-c

Señoras Han llegado los buenos corsés de la casa tan importante Prat de Barcelona. Corsés especiales para la casa. Los vende Conchita Gili, modista.—General Margallo, 14. 20-c

Nueva librería calle de Alfonso XIII, 31 (antes Chacel). Extenso surtido en libros de todas clases; descuentos sobre el precio de catálogo. Material para escuelas y toda clase de libros para la enseñanza á precios baratísimos. Obras científicas y literarias; libros para el estudio del árabe. Papelería en general; bonito surtido en objetos de escritorio modernos; precios especiales para vendedores. Se reciben diariamente novedades en preciosas tarjetas postales en fantasía, generales y bailes alemanes; postales vienesas, inglesas y americanas. Alfonso XIII, 31, Melilla. 3-c

Pidan en todos los establecimientos la acreditada bebida Sidra Champagne marca EL GAITERO. Depósito Mantelete, Alfonso XII, 2. 2-c

Novedad fotográfica. Mande usted su retrato y por 5 pesetas le enviaré 25 copias en *Cromomania*, para poderlas aplicar en cartas, tarjetas, pañuelos, cintas, etc., acompañando á la vez un prospecto con su fácil instrucción. *Unico en España.* Representante exclusivo en Melilla, Ricardo Gómez, Fotografía, Canalejas 5, frente al cine Alfonso XIII. Las pruebas se exhiben al público en las muestras del portal de la fotografía. 65-c

Taller de Espartería. Gran surtido en envases de esparto, cuerdas, lías, sogas y esterados. Se confeccionan toda clase de encargos á precios convencionales.—Carlos de Arellano, 29. 45-c

Bálsamo Neuralgine

Insuperable Remedio Externo

CURA COMO POR ENCANTO

Reumatismo, Neuralgia, Gota, Contusiones
Dolores de espalda y riñones, etc., etc.

Bálsamo Neuralgine
Bálsamo Neuralgine
Bálsamo Neuralgine
Bálsamo Neuralgine
Bálsamo Neuralgine
Bálsamo Neuralgine
Bálsamo Neuralgine
Bálsamo Neuralgine
Bálsamo Neuralgine

Insuperable contra dolores reumáticos y neurálgicos.

Con una sola fricción es lo suficiente para aliviar o curar cualquier dolor reumático y neurálgico.

Toda clase de contusiones, y los tortícolis, dolores de pescuezo y garganta se curan con una frotación de BÁLSAMO NEURALGINE.

Dolores de espalda y riñones desaparecen como por encanto con el uso de este incomparable remedio externo.

Exito completo en la curación de golpes, dislocaciones, torceduras, hinchazones, posturas del pescuezo, etc.

Toda familia debe poseer un frasco, para tenerlo a mano en caso de accidente.

No debe faltar en ningún hogar!!!

Su baratura lo pone al alcance de todos, y cualquiera que sufra algún dolor, puede tener una prueba poco costosa y positiva de sus virtudes.

Remedio externo, seguro, eficaz y limpio.

Bálsamo Neuralgine.-Bálsamo Neuralgine.-Bálsamo Neuralgine

— Compre usted el BÁLSAMO NEURALGINE, que debe estar en todos los hogares —

DE VENTA EN LAS PRINCIPALES FARMACIAS Y DROGUERÍAS

4a-8

F. de Azqueta

HUELVA—MELILLA

Artículos para la Industria.-Minas y Ferrocarriles.-Efectos navales.

Aceites Minerales y Grasas, Empaquetaduras, Gomas, Algodones, Borras, Correas, Grifos, Válvulas, Palas, Picos, Aceros para barrenos, Pinturas, Barnices, Cables, Cordelería, etc., etc.

Calle GENERAL PAREJA, Frente al Hotel Reina Victoria

17-a

: La Vencedora :

Almacenes y venta al por mayor de vinos, licores y aguardientes.

PLAZA DE LA COMETA, 5 (HIPODROMO)

ROMERO Y BENHAMOU

32-a

Alfredo Rodríguez

Dirección Postal: Apartado 58 — Telegramas: CALVACHE

Depósito de carbones minerales

CONSIGNACIONES DE VAPORES.—FLETAMENTOS
CEREALES. - COMISIONES. - REPRESENTACIONES

Oficinas: Muro X. . . . . Teléfono, n.º 7
Almacenes: Barrio Industrial . Teléfono, n.º 55

Melilla

12-a

"SAN ANTONIO"

Fábrica de Baldosas hidráulicas y cemento blanqueado

DE

Don Manuel Fernández Martín

27-a

Baldosa imitación á mármoles y ornamentaciones en granito, precio del metro de loza desde 2'50 en adelante.—Escalones, repisas bañeras, fregaderos lavaderos, bancos, tableros, tuberías, gradillas y alcantarillas de cemento armado, cementos, saco á devolver desde 2'50 hasta 6 pesetas.—Depósito de cementos lafarge, desde 2'50 pesetas y materiales de construcción.

Fábrica, Oficinas y Despacho, Gran Capitán, número 9-POLIGONO

Línea de Vapores-Correos de Africa

Línea de Málaga-Melilla.—Salidas de Melilla todos los días á las 19. Llegadas á Melilla todos los días.

Línea de Almería.—Salidas de Melilla todos los martes á las 19. Llegadas á Melilla todos los martes.

Línea de Canarias.—Salidas de Melilla para Canarias y escalas los días 6 ó 7 y 21 ó 22 á las 19. Llegadas á Melilla de Canarias y escalas los días 16 y 31 ó 1.º. Salidas de Melilla para Barcelona y escalas los días 16 y 31 ó 1.º á las 19. Llegadas de Barcelona y escalas los días 6 ó 7 y 21 ó 22.

Línea de Chafarinas.—Salidas de Melilla para Cabo de Agua y Chafarinas los lunes y viernes á las 12. Llegadas de Chafarinas y Cabo de Agua los martes y sábados.

Línea de Peñones.—Salidas de Melilla para Peñón y Alhucemas los martes y sábados á las 19. Llegadas de Peñón y Alhucemas los miércoles y domingos.

Línea de Ceuta.—Salidas de Melilla para los Peñones y Ceuta todos los viernes á las 12. Llegadas de Ceuta-Río Martín-Chafarinas todos los viernes.

Línea de Barcelona.—Salidas de Barcelona todos los jueves, haciendo escala en Alicante y llegando á Melilla todos los lunes. Salidas de Melilla para Ceuta-Alicante-Valencia-Barcelona-Génova todos los lunes.

Consignatarios: R. Santamaría y Compañía, S. en C. Alfonso XIII núm. 2. 8-a

Maquinaria nueva y usada

Especialidades en maquinaria s para minas, ferrocarriles, tranvías, taller, fundiciones, etc.

Instalaciones completas.

Representante de manufacturas extranjeras de hierros y aceros.

Presupuestos se facilitan gustosa y gratuitamente.

EMILIO BRUGUERA
Ricreta, 28.-Barcelona 51-a

Politécnico de Melilla

Carlos de Arellano, 9

Director: D. Antonio Rodríguez, Ingeniero

Primera y segunda enseñanza. Preparación para todas las carreras civiles, militares y de la Armada. Clases particulares de las asignaturas de todas las carreras que pueden seguirse libremente.

Queda abierta la matrícula para preparación de los alumnos que deseen examinarse en Septiembre.

Horas de matrícula: de 9 á 13 y de 15 á 18. 26-a

Hay que renunciar, amiga mía

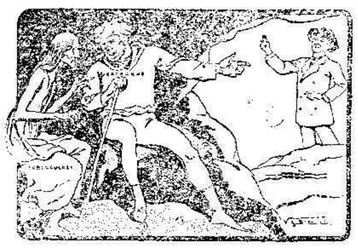

LA TUBERCULOSIS. ¡Ese hombre, es mío! ¡No se escapa!

EL CATARRO.—Hay que renunciar, mi buena amiga. ¿No ves que toma Alquitrán Guyot?

El uso del Alquitrán-Guyot, á todas las comidas y á la dosis de una cucharada cafetera por cada vaso de agua, basta, en efecto, para hacer desaparecer en poco tiempo aun la tos más rebelde, y para curar el catarro más tenaz y la bronquitis más inveterada. Es más: á veces se consigue dominar y curar la tisis ya declarada, pues el Alquitrán detiene la descomposición de los tubérculos del pulmón al matar á los malos microbios, causa de dicha descomposición.

¡Desconfiad del consejo, realmente interesado, si, en lugar del verdadero Alquitrán-Guyot, os propusiesen tal ó cual producto! Para lograr la curación de bronquitis, catarros, resfriados antiguos descuidados, y, necesariamente el asma y la tisis, es absolutamente preciso especificar bien en las farmacias que lo que deseais es el **verdadero Alquitrán-Guyot.** Aunque lo mejor para evitar todo error es fijarse en la etiqueta que, si es del verdadero Alquitrán-Guyot, lleva el nombre de Guyot impreso en grandes letras y *su firma en tres colores; violeta, verde y rojo, al biés,* así como las señas: *Maison L. FRERE, 19, rue Jacob, Paris.*

El tratamiento sólo cuesta unos 10 céntimos al día — y cura. 73-a

¿CANAS?

Desaparecen enseguida usando las GOTAS GRIEGAS.

Unico producto en el mundo que devuelve á los cabellos instantáneamente su color primitivo con toda naturalidad, suavidad y brillantez: de aquí la gran fama de que gozan, y el que las usa una vez las prefiere á todas las demás tinturas y aguas.

Frasco: OCHO pesetas

Venta exclusiva en Melilla: LA SAMARITANA. Alfonso XIII, 4. 42-a

¿No más calvos?

Quien quiera que lo sea pueda volver á tener una cabellera abundante en poco tiempo, usando á diario SECRETO INDIO. Probar un solo frasco y os convenceréis de que crece el pelo.

LA SAMARITANA

Alfonso XIII.—MELILLA 41-a

Economato Militar

Habas estofadas, de 1/2 kilo.	lata	0,90
Alubias verdes, de 1/2 kilo.	»	0,90
Galantina de ave de caza, de 1/4 kilo.	»	1,75
Cabeza de Jabalí, de 1/2 kilo.	»	2'25
Casoulet (alubias guisadas con jamón).	»	1,50
Lomo con guisantes, champignon ó tomate.	»	1,75
Puré de foiefgras trufado, de 1/4 kilo.	»	0,65
Picadillo de jamón, pollo y lengua, de jamón y lengua, de buey, ó de carne de Strasburgo.	latita	0,15
Anchoas «Hispano-Suiza» en aceite refinado.	»	0,60
Langosta inglesa marca «Aguila»	lata	3'25
Langostinos cocidos.	»	0,80
Thon marinó, francés, de 1/2 kilo.	»	2,10
Salmón inglés marca «Victoria» de 1/2 kilo.	»	1,25
Cerezas cándidas.	kilo	3'00
Frutas surtidas, escarchadas.	»	2,75
Membrillo de PUENTE GENIL	»	1'15
Ciruelas de Burdeos.	»	3,00
Higos de ALMOGIA, verdejos.	»	0'60
Higos de ALMOGIA, verdejos, de 1 kilo.	sereto	0,70
Idem íd. íd., de 1/2 kilo.	»	0,35
Dulce de cabello de angel, de 1/2 kilo.	lata	1,25

4-a

Gran Fotografía de Ricardo Gómez

CANALEJAS, 5 frente al Teatro de Verano

Se hacen toda clase de trabajos fotográficos. Especialidad en retratos de niños y retratos en tarjetas postales. Ultimas novedades en fondos. Muebles de galerías

Hay preciosos trajes de moros y moras y magníficos mantones de manila y mantillas blancas. 5

5-a

Nuestra Sra. de los Llanos

Empresa de pompas fúnebres — **Carrozas de gran lujo**

Unica casa que cuenta hasta el día en esta Plaza con coches estufa. Inmenso surtido en coronas de porcelana y plumas, á precios increíbles. Despacho de cera de todas clases al por mayor y menor.

Entierros á precios sin competencia. Inmenso surtido en ataúdes de gran lujo.

COCHERAS:
Barrio Industrial (junto á los Transportes generales.) 38

Servicio permanente — **Despacho: Calle de Prim, 16**

28-a

POWER Línea de Marruecos

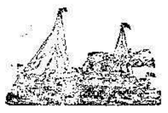

Servicio regular directo de 1.ª clase entre Londres, Costa de Marruecos, Gibraltar y Melilla.
Salidas de Londres, cada doce días:

Vapores Penshurst, Patridge y Panghourne

Admiten carga y pasaje para dichos puertos, los de América y Norte de Europa

Detalles: D. JACOBO SALAMA, Alfonso XII, 2, Mantelete

9-a

Compañía Hispano-Marroquí de Gas y Electricidad

Central eléctrica y fábrica de hielo

CALLE DE CANALEJAS

Oficina técnica: Calle de Candelejas (*Frente á la fábrica de luz*)

Administración: Carretera de Nador *En las oficinas de la Compañía Norte Africano*

15

14-a

SERVICIO FIJO SEMANAL
ENTRE

BARCELONA-ALMERIA-MELILLA

Y VICE-VERSA

por los vapores

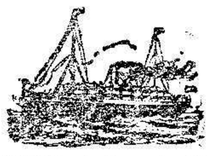

de la línea de vapores

"TINTORE" Y "VELARDE"

PRECIOS DE PASAJE: De Melilla á Barcelona cámara, 50 pts; cubierta, 25
De Melilla á Almería cámara, 17 » cubierta, 8

Para cargas é informes dirigirse á su consignatario en Melilla D. David J. Melul.—General Marina 1. 7-a

La Siempreviva

EMPRESA DE COCHES Y POMPAS FUNEBRES

La primera instalación en Melilla.-Unica que cuenta en esta Plaza con carrozas de gran lujo. Gran surtido en coronas, plumas y porcelana

Premiado con Diploma de Honor en el Concurso local de Industria y Comercio

SERVICIO PERMANENTE

Coches Fúnebres desde 5 pesetas Servicio

ENTIERROS á precios sin competencia

Esta casa es la encargada exclusiva con la Junta de Beneficios para hacer los servicios á los pobres de solemnidad, y por los Hospitales militares para hacer los entierros de Generales, Jefes, Oficiales, clases é individuos de tropa que fallezcan en los mismos

Cochera: Barrio Industrial Teléfono n.º 156

Despacho: Rosario Cuervo, 1 (Esquina á Arturo Reyes y Alfonso XIII.)—Teléfono n.º 46

Esta casa cuenta con varios coches estufas entre ellos una Gran Carroza Gótica, la única existente en Melilla. 31-a