EL TELEGRAMA DEL RIF

Diario ajeno á la política - Defensor de los intereses de España en Marruecos

AÑO XIV.-Oficinas y talleres: CANALEJAS, 16 — **MELILLA.—Domingo 4 de Abril de 1915—FRANQUEO CONCERTADO** — **NO SE DEVUELVEN LOS ORIGINALES - - - NÚM. 9.271**

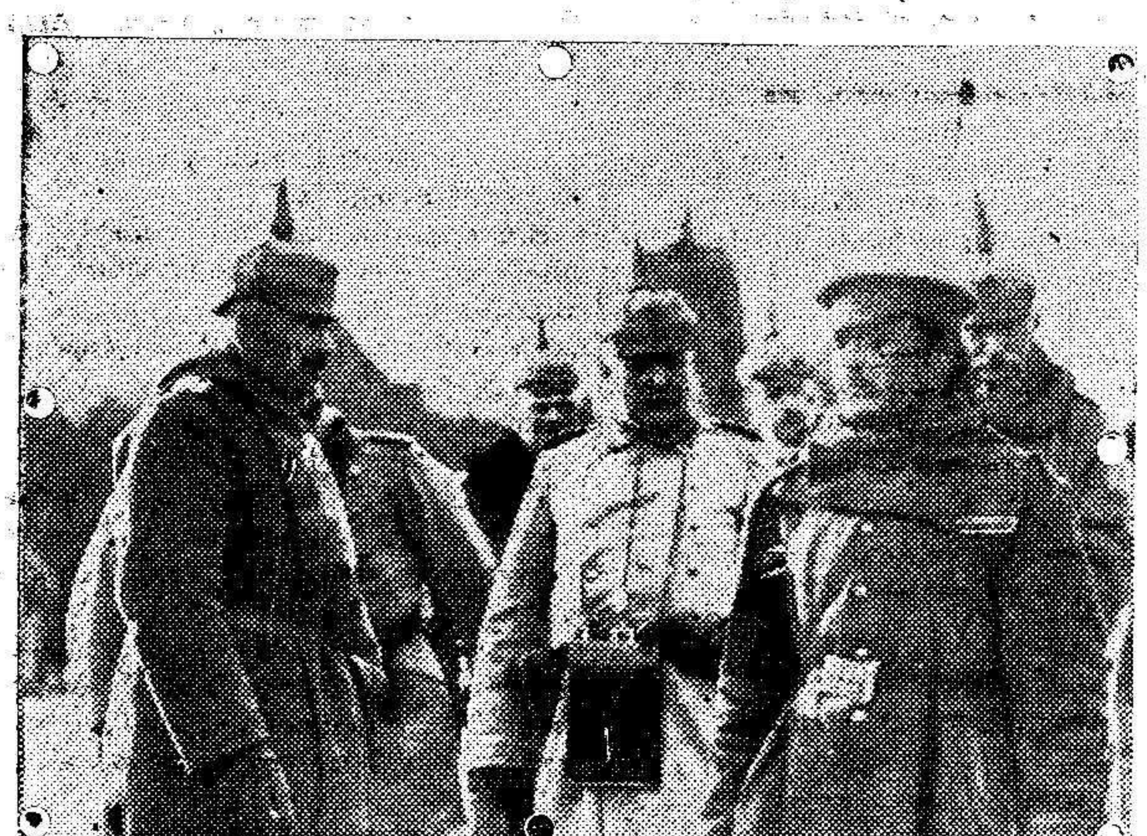

Un prisionero ruso ante el Kaiser.

Españolizando nuestra zona

Mil veces nos hemos lamentado de la apatía de nuestros capitalistas y hombres de negocios,al ver que no secundaban la obra del ejército,y expresamos temores de que los territorios conquistados, con derroche de valor y de heroismos,los explotaran mañana empresas extrañas. Aparte las entidades mineras, ninguna otra se aventuraba á traer capitales á Marruecos, mientras que muchas extranjeras tomaban posiciones, preparándose para un porvenir no lejano. Por fortuna, el hielo se ha roto, y ya surjen loables iniciativas en este sentido.

Hablando los pasados días del viaje de los señores Güel (D. Juan Antonio y D. Eusebio), Gandarias, Roda y Levisón, aludimos á los proyectos que planeaban con otros grandes capitalistas y valiosos elementos melillenses para españolizar los territorios ocupados, mediante la inversión de capitales nacionales, en empresas industriales y agrícolas; hoy podemos dar detalles de una forma de esa actividad, que habrá de manifestarse con modalidades diversas, todas muy provechosas para los intereses nacionales y para los locales.

Dos son las iniciativas que acaban de cristalizar: Se refiere una á la colonización de vastas llanuras, y la otra, al fomento de las industrias y construcciones en sus más variadas formas. De esta última vamos á ocuparnos ahora, y en tiempo oportuno lo haremos de aquella otra.

Merced á los trabajos y meritísima labor de uno de esos hombres de negocios, don Rafael Roda, se han consolidado ambos proyectos, nacidos en Melilla. La oportuna intervención de este buen patriota, ha determinado que se interesen en ellos, importantes elementos financieros, netamente hispanos.

Ayer se firmó la correspondiente escritura, constituyéndose legalmente la «Sociedad Española de Estudios y Construcciones», cuyo objeto es contribuir á la expansión de los intereses nacionales en Marruecos, estudiando, emprendiendo y desarrollando toda clase de negocios relacionados con el ramo de construcciones y obras. Para el cumplimiento de esos fines, gestionará las necesarias aportaciones de capital, comenzando ahora con uno de quinientas mil pesetas, dividido en cinco mil acciones de cien pesetas una.

Nada indica con más claridad los fines que persigue como el artículo primero de sus estatutos, que transcribimos:

a) La preparación, estudio y confección de toda clase de proyectos relativos al ramo de construcción y obras.

b) La construcción de edificios, pavimentos, carreteras, ferrocarriles, tranvías, puertos, muelles y dársenas, pantanos, canales de riego y de construcción, etc., etc.

c) La fabricación, compra y venta de materiales para toda clase de obras.

d) La ejecución de todos los proyectos que pueda y le convenga desarrollar en orden á la urbanización, como construcción de barriadas, ciudades lineales, ciudades, jardines, etc., etc.

e) El estudio y adquisición de toda clase de propiedades, concesiones y derechos, que puedan ser objeto de lícito comercio, bien para que se encargue la misma Sociedad de ponerlos en explotación, ó ya para valorizarlos, planear los negocios á que puedan dar lugar y formar aportaciones que otras empresas se encarguen de explotar.

Preside el Consejo de Administración don Eusebio Güel y es Gerente de la Sociedad don Isaac Benarroch. En el acto de constituirse, quedaron emitidas la totalidad de las acciones, representativas del capital inicial de *quinientas mil pesetas.*

Según nuestros informes, comenzará su actuación por Melilla, extendiéndola más tarde á Tetuán, Larache y zonas respectivas, para lo que cuenta con personal técnico competente, que tiene en cartera, terminados, muchos estudios.

En nuestra plaza se propone desarrollar una labor cuyo solo anuncio ha de producir general entusiasmo; el abaratamiento de los alquileres. Trata también de contribuir á la consolidación de la la propiedad, dando facilidades á los propietarios para que puedan redimir el canon sobre solares y elevar pisos. Además, construirá barriadas de viviendas económicas é higiénicas, no sólo para obreros, sino también para la clase media.

En orden á la urbanización, abordará ese gran problema de la traida de aguas, el tendido de tranvías y otros no menos necesarios. Para ello cuenta con grandes aportaciones de capital.

Esta simple exposición, reflejo de anhelos por todos sentidos, determinará que la nueva empresa encuentre el debido apoyo en la opinión, para que esos proyectos se conviertan pronto en hermosas realidades.

El cable Melilla-Almería dejó de funcionar el 23 de Septiembre de 1914.

El cable Melilla-Céuta se averió en Abril de 1913.

El cable Chafarinas-Cabo de Agua se rompió en Diciembre de 1914. El cable Céuta-Estepona enmudeció en Marzo corriente.

Al General Villalba

Valioso obsequio

Por el nuevo Coronel del Regimiento de Melilla D. Enrique López Sanz, que como decimos en otro lugar de este número,llegó ayer á esta ciudad, le fué entregado al General D. José Villalba un obsequio que hace al ilustre Presidente de la Junta de Arbitrios, el Ministro de la Guerra,General Conde del Serrallo.

Consiste el obsequio en el distintivo creado recientemente para los Generales, Jefes y Oficiales que han prestado servicio durante tres años como Profesores de las distintas Academias Militares.

El dicho distintivo, encerrado en precioso estuche, es una flor de lis, de oro, cuyo centro orla un óvalo con la efigie de Minerva, y sobre él la inscripción «Profesorado.» Lo usarán aquellos que hayan prestado servicios de profesorado en las Academias Militares, colocándoselo en el lado derecho del pecho, á la altura á que llevan las cucardas los Ayudantes de campo de S. M. el Rey.

Acompaña al regalo una afectuosa carta del General Echagüe, en la que se recuerda que el General Villalba ha desempeñado durante veinte años distintas clases en la Academia de Infantería, de la que últimamente fué Director cuatro años.

EL CORONEL LÓPEZ SANZ

En el vapor correo «Vicente Puchol» llegó en la mañana de ayer á esta ciudad, el ilustrado Coronel de Infantería D. Enrique López Sanz,destinado recientemente á mandar el regimiento de Melilla.

El nuevo jefe del 59 de línea cuenta con una brillante historia militar. Mandando el batallón de Cazadores de Madrid, tomó parte en la campaña de Melilla de 1909.

En la actualidad era Coronel jefe del Regimiento de infantería de Asturias y Vocal de la Comisión de Táctica, que preside Su Alteza Real el Infante D. Carlos de Borbón.

Le enviamos nuestro cariñoso saludo de bienvenida.

DE SOCIEDAD

Encuéntrase gravemente enferma la distinguida señora madre del Capitán de Infantería don Luis Salto.

Há tenido que guardar cama, fuertemente acatarrada, la bella señorita Pilar Fortea.

La distinguida esposa de nuestro amigo D. José Sánchez Toscano y Colombo, Oficial de Correos, ha dado á luz con toda felicidad una hermosa niña.

La madre y la recién nacida se encuentran en perfecto estado.

Ha marchado á Málaga y Madrid, acompañado de su distinguida esposa, el Mayor de Intendencia don Marcelo Roldán.

Se encuentra gravemente enfermo uno de los hijos de nuestro querido amigo don Gerardo Alemán, Capitán de la Guardia Civil y jefe de Policía de esta ciudad.

Acompañado de su bella esposa marchó ayer á Málaga don Luis López Gutiérrez.

En el Peñón se ha celebrado el enlace matrimonial de la bella señorita Braulia Avellaneda con don Tomás Gómez.

Diputados en Melilla

Cada vez que se nos anuncia la visita á las tierras de Africa de este ó del otro hombre público, experimentamos una verdadera satisfacción, que nuestra pluma se apresura á reflejar y ello es así porque consideramos de alta conveniencia para los intereses nacionales y para el éxito de la obra hispano-marroquí, que los llamados á intervenir en la solución de los grandes problemas planteados, vengan á ver por sus ojos, ya que la distancia oculta muchas veces, ó desfiguran por lo menos, la realidad.

Tres ilustres miembros del Parlamento, los diputados señores Conde de Gamazo, don Benito Cuesta y don Benito Navarro-Reverter, son en estos momentos huéspedes de Melilla, que se honra altamente en ello.

Aprovechando la tregua parlamentaria han ido á Ceuta y á Tetuán y vienen ahora á este suelo del Rif, en el que España dió principio al cumplimiento de su misión de progreso.

Tráeles, sin duda, no la curiosidad del viajero, sino el deseo de estudiar el territorio en su presente y en su porvenir, sin olvidar el pasado, ya que están todavia muy cercanos los dias en que aquí sólo existía una fortaleza bloqueada por el fanatismo de los marroquíes, que hoy bendicen nuestra presencia, no ya al lado, sino en la entraña misma de las comarcas que por impenetrables se tuvieron.

Habrán quedado nuestros visitantes—podemos esperarlo—agradablemente sorprendidos ante el desarrollo urbano de Melilla y mayor y más favorable sería esa impresión de haber conocido la plaza hace seis años, cuando vivía oprimida por sus murallas y eran huertas ó eriales los terrenos que hoy son barrios populosos en los que se hace fecunda vida de trabajo.

Tan pronto como pasen los antiguos límites, podrán apreciar cual ha sido la labor del Ejército al llevar al país de las eternas revueltas y de la crónica anarquía, un orden y una seguridad completas; verán como el mismo pueblo rifeño nos ha dado los hombres para su policía; apreciarán como el comercio y la industria han marchado tras el combatiente; hallarán al moro y al cristiano trabajando juntos en campos que al fin reciben un cuidado inteligente y científico; presenciarán la salida de las riquezas mineras y encontrarán en los zocos tantas veces disueltos á tiros, dos ó tres parejas de askaris, suficientes para imponer la ley á unos millares de indígenas.

Cada valle y cada altura hablarán á los expedicionarios del heróico esfuerzo de nuestros soldados,que ellos se batieron con gloria y su rápido recorrido será, en fin,suficiente, sin embargo, para que los visitantes formen cabal idea de lo que esto vale, de lo que se lleva hecho y de lo que puede hacerse en bien de Marruecos y de España.

Terminemos enviando un expresivo saludo de bienvenida á nuestros huéspedes, con votos fervientes por que les sea aquí grata la estancia, y consignemos nuestra confianza en que su visita ha de ser provechosa.

Jesús y María Magdalena

(Escrito expresamente para EL TELEGRAMA DEL RIF)

«El entusiasmo y el amor no reconocen obstáculos. Lo que resucitó á Jesús fué el amor.»—Renán.

Un publicista notable ha dicho que la mujer más notable de la historia es madame Roland, habiendo adoptado sin duda el aludido pensador, para formular este juicio, un punto de vista exclusivamente político, pues sólo colocándonos en él podría aceptarse semejante criterio.

Es indudable que madame Roland, por sus virtudes austeras, fué una dama irreprochable; por su vigoroso entendimiento y rara cultura, fué una mujer muy notable; por su amor á la justicia, al derecho, á la libertad, al progreso, á la redención de los pueblos, á todas las causas justas, á la fraternidad universal, fué una mujer noble y generosa, una mujer de espíritu grande; por su indiferencia sublime ante la muerte, por su estupendo valor en el horrible cadalso, á donde la llevaron pasiones inicuas y desenfrenadas, feroces é implacables, inhumanas, ignominiosas, fué una mártir, que despierta profunda admiración,extraordinaria piedad.

Murió María Antonieta en el patíbulo con la santa resignación de las almas cristianas, y en él sucumbió también Carlota Corday, con la intrepidez del heroismo político; pero madame Roland afrontó esa misma espantosa muerte con la tranquilidad, con la serenidad, con la ecuanimidad de las almas estóicas, y cual si hubiese sido un héroe de Plutarco.

Políticamente juzgada, sí, es posible que madame Roland sea la mujer más grande de la historia, y por considerarla de tal manera ¡qué páginas tan bellas y conmovedoras le han dedicado, Lamartine, Louis Blanc y otros grandes críticos y literatos!

Pero, colocándonos nosotros en un punto de vista más comprensivo, más amplio, más humano, más elevado; situándonos en los profundos planos espirituales del hombre, no seremos atrevidos y no vacilaremos al afirmar que, á juicio de muchos, y entre éstos el nuestro, modestísimo, pero sincero, cordial, la mujer más grande de la historia es María Magdalena, la hermosa é inmortal mujer, transformada al contacto del Profeta de Nazareth, la pecadora arrepentida, aquella á quien Jesús sacó del fango, levantó y redimió, por medio de estas palabras, dulces, bondadosas, amables, encantadoras, profundas: *Mujer: mucho se te perdonará, porque has amado mucho.*

Llama la atención la inagotable bondad con que el divino Jesús trató siempre á tres categorías de personas: á los niños, á las mujeres y á los pobres, y para convencerse bastará leer los Evangelios y recordar cuánto le amaban esos seres y cómo se marchaban en pos de él.

Y se explica ese inmenso cariño que les tenía el Profeta de Galilea, al pensar que la gran miseria social, tan compadecida por él mismo, se ostenta tristemente en esas tres clases de personas, ya que son los desvalidos de la historia, los grandes desamparados, sobre todo en aquellos horribles tiempos, en que las ideas morales, en que los principios de justicia, en que los sentimientos benévolos, caritativos, ó no existían, ó, si existían, no trascendían, ó muy poco, al orden social y político.

Las almas buenas aman preferentemente á los desamparados, á los débiles, á los indefensos, y por eso Jesús amó tantísimo á los pobres, á los niños, á las mujeres, y sintiéndose todos éstos queridos, lo reciprocaban con ternura y agradecimiento.

Esta fué la base, por ahí empezó el Cristianismo, conquistando á todos los que sufrían en la sociedad antigua, y en ella los que más padecían eran esos mismos seres inermes, los cuales constituyeron la primera clientela del prodigioso vidente y taumaturgo de Nazareth.

Es indiscutible: María Magdalena es la mujer más grande de la historia, y lo es, porque á su amor exaltado y ferviente por su redentor, por su purificador; porque á la fe profunda y ardorosa que tenía en él, en su divino ministerio, en la omnipotencia de su voluntad, que revivía á los muertos, que sanaba á los enfermos, que daba vista á los ciegos y movimiento al paralítico, que multiplicaba los alimentos en el desierto; porque á ese amor inmenso y desbordante de María Magdalena; porque á esa su fe ardentísima, debe el Cristianismo su dogma fundamental, decisivo, esencial, confortador, fecundo, resplandeciente, que le asegura su eternidad: el dogma de la resurrección de Jesús.

«El testimonio de María Magdalena—escribe Renán—decidió la fe del porvenir. No era posible que la muerte venciese á Jesús. Esto no podían aceptarlo los discípulos del Cristo, y si no hubiese resucitado, el Cristianismo, su doctrina, su religión, hubiesen muerto con el Crucificado.»

«La gloria de la resurrección—sigue diciendo Renán—pertenece á María Magdalena. Después de Jesús, ella es la que más contribuyó á la fundación del Cristianismo, puesto que supo, mejor que nadie, imponer á todos la visión santa de su alma apasionada, y su gran afirmación de mujer, al decir: *Ha resucitado,* ha sido la base de la fe de la humanidad.»

Fué realmente María Magdalena la primera que el domingo—un día como hoy, hace mil novecientos quince años—por la mañana, llegó á la tumba en la que el viernes por la noche se había depositado el cuerpo de Jesús, embalsamado por ella misma y por María Cleofás, Salomé, Juana y otras santas mujeres. Esa tumba era provisional. «Era una fosa—sigue escribiendo el insigne Renán—hecha ó cavada en la roca y situada en un jardín próximo al lugar de la ejecución. La puerta de la tumba se cerraba por medio de una piedra pesada, que encajaba en una ranura. Para levantar esa piedra hubiera sido preciso, ó una máquina, ó el esfuerzo reunido de mucha gente.»

«Ahora bien—continúa hablando el gran historiógrafo—cuando María Magdalena llegó, el domingo por la mañana, la piedra no estaba en su sitio; la fosa estaba abierta; el cuerpo no se encontraba ya en ella. Sin perder un momento corre María á una casa en que Pedro y Juan—los discípulos muy amados—estaban reunidos, y les dijo: *Han robado el cuerpo del Maestro.* Seguidamente van los tres á la tumba y, en efecto, la encontraron vacía. Pedro y Juan se retiran á su casa, sumamente conturbados.»

«Quedó sola—continúa el relato Renán—María Magdalena, al borde de la fosa. Lloraba abundantemente. Una sóla idea le preocupaba: ¿en dónde se encontraba el cuerpo? Su corazón de mujer no deseaba otra cosa que tener algún tiempo entre sus brazos el cadáver bien querido. De repente oye un ligero ruído detrás de ella. Un hombre está en pie. Cree al principio que es el jardinero. ¡Oh! le dice, si eres tú el que ha cogido su cadáver, dime dónde lo has puesto, para que yo me lo lleve. Por toda respuesta se oye llamar por su nombre: María. Era la voz que tantas veces la había hecho estremecer. Era el acento de Jesús. Maestro mío, exclamó. Quiere tocarlo. Quiere besarle los pies. Pero la visión se separa de ella y le dice: *No me toques.* Poco á poco la sombra se desvanece. Pero el milagro del amor ya está hecho... Loca de amor, ebria de alegría, María Magdalena entró en la ciudad, y dijo á los discípulos: *Lo he visto y me ha hablado.*»

Según las doctrinas de los ocultistas, de los teosofistas, de los espiritistas; según las doctrinas de los grandes psicólogos y experimentadores modernos—Myers, entre otros—lo que se presentó á María Magdalena fué el doble fluídico de Jesús, quien se *materializó* para hacerse visible á los ojos de la que tanto lo amaba. Aquello fué una aparición astral ó fantasmal.

Pero ese fenómeno, producido por el amor, aseguró la inmortalidad del Cristianismo y santificó á María Magdalena, que recibió de Jesús tan inefable prueba. *Mujer: mucho se te perdonará, porque has amado mucho.* El perdón llegó hasta la santificación.

Por medio, pues, de una pecadora arrepentida y llorosa, que Jesús perdonó con su gran corazón, se *materializó* el divino Redentor, por *primera vez,* después de muerto, demostrando así la persistencia de la vida espiritual en el mundo invisible, en la que hay que creer, en la que nos es preciso creer, aun cuando sólo sea—si nuestra religión así nos lo exigiese—para dar alientos al atribulado espíritu, turbado y siempre confundido, ante el insondable arcano que el más allá nos presenta y en el que es indispensable que perdure ese íntimo *amor* que en este mundo sentimos por aquellos á quienes amamos, honda, profunda, desinteresadamente y cuyo *amor* es también el único consuelo que nos alienta en las inacabables penalidades de la vida terrena.

Federico DE MONTEVERDE.

Melilla 1915.

DIPUTADOS EN MELILLA

VISITANDO MARRUECOS

En el vapor correo «Vicente Puchol», llegaron en la mañana de ayer á esta ciudad, los distinguidos diputados á Cortes don Juan Navarrorreverter, don Juan Antonio Gamazo, conde de Gamazo, y don Benito de la Cuesta.

Estos señores, que recientemente visitaron la zona de Ceuta y Tetuán, vienen á Melilla á conocer nuestra región, de la que tenían las mejores referencias.

A poco de llegar, pasaron á saludar al General Gómez Jordana, Comandante General del Territorio, quien más tarde les devolvió la visita.

Durante la mañana, acompañados del Ingeniero de la Junta de Arbitrios señor Moreno Lázaro, recorrieron nuestra ciudad, viendo lo más interesante de ella. Desde la parte alta de la población, pudieron observar los tres recintos murados de la antigua Melilla, que muestran sus tres épocas primeras de la expanción de la plaza. También vieron la red de fuertes que empieza en San Lorenzo y termina en Rostrogordo, visitando después los antiguos límites por las inmediaciones de la Posada del Cabo Moreno.

A la una de la tarde, acompañados del General Jordana, visitaron las posiciones de la zona oriental, recorriendo las del Zaio, Melhe y Karus Sbaas. En esta probaron el rancho de la tropa.

Las distinguidas personalidades estuvieron también en la Alcazaba de Seluán, regresando á la plaza poco después de las siete de la tarde, muy satisfechos de la excursión realizada.

Esta mañana marcharán al Zoco del Had de Beni-Sicar, y por la tarde á las posiciones de Sammar y Tifasor.

Los tres distinguidos Diputados á Cortes tuvieron ayer entusiastas frases de elogio para la labor desarrollada en estos territorios por el ilustre Comandante General señor Gómez Jordana y tropas á sus órdenes.

Las plazas españolas del Norte de Africa y los territorios ocupados, están sin comunicación telegráfica submarina con la Península.

Los telegramas se cursan por correo.

INFORMACIÓN ÁRABE

روسيا

ما كادت تركيا ان تتنفس الصعدا

بعد الحرب البلقانية وتجاربها ضروب

الاحوال ان تتجرع كاس ويلات الحر

وب من جديد وتشهر الحرب على

ثلاث دول من الدول العظمى من

روسيا وفرنسا وانكلترا وقد ابتدات

تحشر الجنود على حدود الروسيا من

جهة ابغوفار في ضواحي ارضروم

ويقال ان معركة دموية جرت بين

الفريقين اسفرت عن خساير جسيمة من

الجهتين

وقد وجهت وزارة الحربية العثمانية

حملة اخرى الى الشام ولاكن العساكر

الانجليزية تستعد لقتالها على مضيق

السويس ولا زالت الاخبار التي تتعلق

باحوال مصر مبهمة

Al Oeste de Tres Forcas

FALUCHO MISTERIOSO

Anteayer tarde circularon por esta ciudad noticias de que en las playas del Oeste de Tres Forcas había embarrancado un barco que suponían los moros pertenecería á europeos, por el carácter de su construcción.

Uno de nuestros redactores efectuó diversas gestiones para adquirir detalles del suceso, logrando los siguientes:

El jueves último, los indígenas pescadores de la kábila de Beni-Bu-Gafar observaron que un falucho se dirigía hacia aquella costa, y que, á juzgar por su variable rumbo, navegaba sin tripulación. El fortísimo vendaval de Poniente fué empujando la embarcación hasta la playa, en donde quedó varada.

Los referidos pescadores dieron cuenta de lo que ocurría al Capitán de la quinta Mía de Policía Indígena, quien dispuso inmediatamente que una pareja montada se dirigiera á la playa, para impedir que nadie se acercara al buque.

Como la noche se echaba encima, ordenó el Capitán don Anatolio Fuentes, que manda la dicha Mía, que los indígenas del poblado vecino acudieran á la playa en caso de que los policías que quedaron de custodia avisaran que el mar arrastraba la embarcación.

El sitio en que embarrancó, es la ensenada de Zera, situada al Este de Punta Negrí. Desde allí se divisa el santuario de Sidi Amar El Hassen (Beni-Bu-Gafar.)

Ostenta el falucho el nombre de «Joven Inocencio.» Tiene 12'50 metros de eslora, 9 de manga y 5 de puntal.

En su casco, se distinguen las siguientes inscripciones: «HA MARITIN S. A. Joven Inocencio. H. L. Fr.»

En la proa, á ambos lados, lleva las letras P. S.

En una inscripción borrosa se lee: «177 L. C. A. L. O.»

En las primeras horas de la mañana de hoy, saldrá para Yazanen, uno de los Contramaestres de puerto afectos á la Comandancia de Marina de este Distrito, el cual se hará cargo de la embarcación que será remolcada á Melilla, si su estado lo permite; aquí quedará á disposición de las autoridades de Marina.

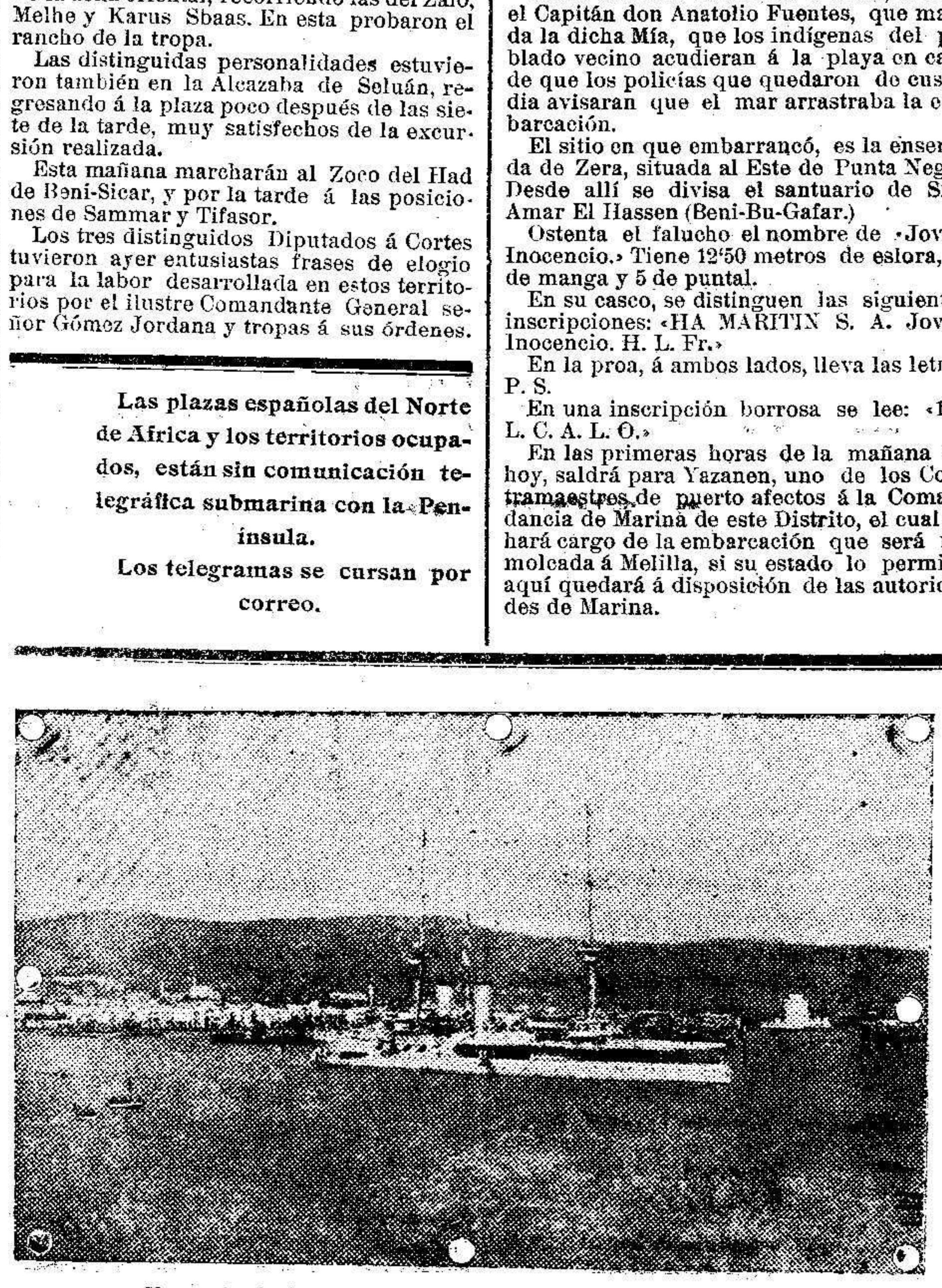

Escuadrilla francesa vigilando en aguas del paso de Calais.

INFORMACIÓN TELEGRÁFICA

De nuestros Corresponsales en Madrid, Provincias y Extranjero

EN PALACIO

Capilla pública

Lo mismo que ayer, se ha notado hoy en las galerías de Palacio, mayor concurrencia que en los años anteriores.

Los periodistas convenían en que los tres grandes días de Jueves y Viernes Santo y Sábado de Gloria, ha habido animación extraordinaria.

A la hora de costumbre salió la comitiva de las habitaciones de los Reyes, á los acordes de una grandiosa marcha.

S. M. el Rey, vestía uniforme de gala de Capitán General, con el Toisón de Oro y la Banda de Carlos III.

El Infante D. Carlos, portaba también uniforme de General, vistiendo también sus uniformes los Infantes D. Fernando y D. Raniero. La Reina Victoria, la Infanta Isabel y Doña Luisa, llevaban vestidos claros que contrastaban con los negros de ayer, luciendo las tres la clásica mantilla.

En el cortejo figuraban los Grandes de España siguientes:

Duques de Parcent, T'Sclaes, de la Victoria, de Luna y de Durcat.

Marqueses de Comillas, de Rafal, de Denia, Mesa de Asta, San Juan y Castromonte.

Condes de Toreno, de Villaviciedo, del Real, San Carlos y Nuirant.

Iban en la comitiva como Damas de Honor, las Duquesas de Sotomayor, Vistahermosa, T'Sclaes, Plasencia, Unión de Cuba, de la Victoria y del Infantado.

Marquesas de Valdeolmo, Comillas, Rafal, Lacorzana, Almodóvar y Serrallo.

Condesas de Torre Arias y otras.

Los oficios se celebraron en la forma acostumbrada, y después regresó la comitiva á los acordes de la orquesta.

En las Comendadoras

Capítulo de Santiago

En la Iglesia de las Comendadoras, se ha reunido el Capítulo de Santiago, con asistencia del Rey y del Infante D. Fernando.

Fueron recibidos por los Caballeros de la Orden, y pasaron bajo palio al templo, llevando las varas el Sr. Durmet, Duque del Infantado, Conde de Campillo, Marqués del Real, de la Gran Piedad, Conde de Cerrajería y Ciudad Aurioles, y el Pendón iba en manos del Conde de Cedillo, llevaban las borlas el Marqués de Boch y el Conde de Mayorga, y la espada el Infante D. Fernando.

Llevaban los ciriales D. Diego Alcázar, D. Pedro Roca Togores y actuaba como maestro de ceremonia el Secretario señor Morales Ríos.

El templo ofrecía magnífico aspecto, estando compuesta la concurrencia en su mayoría de elegantísimas damas. La Capilla de música hizo oir bellísimas páginas, resultando la fiesta en extremo brillante.

Entre los caballeros concurrentes, se hallaban los Condes de Tamames, del Infantado, Marqueses de Boch, Campo de Villar, Pidal, Santa Cruz y Aulencia.

Condes de Cedillo, Campillo, Cerrajería, Mayorga y Giraldoli.

Vizcondes de Ballver, Barón de Prado, Girola, Pardo Bazán, Tamarit, Loigorry, Alcázar y Uceta.

Terminada la ceremonia, el Rey marchó á Palacio acompañado de sus Ayudantes.

Los reos indultados

Comunico los nombres de los reos á quienes S. M. indultó en el acto de la Adoración de la Cruz:

Carlos Pascual Esteban, de 70 años, condenado por la Audiencia de Guadalajara, por causa de asesinato.

José María García Cabrillo, de 65 años, sentenciado por la Audiencia de Ciudad Real.

José Bantinar Saez, de 56 años, de la Audiencia de Avila, por robo y asesinato.

Manuel Ortega Grijalvo, de 27 años, Audiencia de Burgos, por asesinato.

Francisco Pérez, de 20 años y José de la Torre de la misma edad, condenados por la Audiencia de Huelva, en causa que se le siguió por homicidio y tentativa de robo.

Detalles de la ceremonia

En la anterior información anuncié los nombres de los condenados á la última pena que habían sido indultados por S. M. en el acto de la Adoración de la Cruz.

El Obispo de Sión, acompañado del Limosnero Mayor, presentó á D. Alfonso una bandeja, en la que se veían los expedientes de indulto, atados con cintas negras.

Enseguida se cumplió el ceremonial de rigor. Cuando el Ministro preguntó: «Perdona S. M. á estos reos de muerte que han sido condenados por la justicia humana». D. Alfonso visiblemente emocionado contestó:

«Que Dios les perdone como yo les perdono».

Dr. RONCAL

Especialista en enfermedades de la garganta, nariz y oido.

RAYOS ULTRAVIOLETAS

Electricida . luz fria prenetrodermoterapia eléctrica oxono, sismoterapia.

Consulta de 3 y 1/2 á 7 de la tarde.

28 **Conde del Serrallo, 13, pral., izqda**

DR. BONET

Especialista en enfermedades de la garganta, nariz oido.

Consulta, de 4 á 6

Calle O'Donell, 31, 2.°, derecha.

1638.

LOTERIA NACIONAL

En el sorteo verificado ayer, han correspondido los premios mayores á los siguientes números:

Primero

1.821.-Madrid.-Barcelona Sevilla.

Segundo

15.113.-Madrid.

Tercero

5.084.--Almería y Barcelona.

Cuartos

12.106, Murcia, Barcelona, Bilbao.
3.487, Medina, Manresa, Madrid.
3 277, Alamo, Sevilla, Bilbao.
435, Almería, Córdoba, Figueras.
13.092, Ceuta, Barcelona, Madrid.
10.336, Cádiz, Palmas, Madrid.
14.486, Sevilla, Barcelona, Almería.
5.209, Irún, Madrid.
2.384, Badajoz, Lucena, Algeciras.
8.403, Madrid, Sevilla, Reus.
25.228, Cartagena.
1.583, Zamora, Madrid, Santirce.

GRAN SASTRERIA
— DE —
RICARDO PIUS
TRAJES PARA CABALLEROS
- - GABANES - -
Géneros ingleses.—Kakis
UNIFORMES MILITARES
PELLIZAS, CAPOTAS, ETC.
Alfonso XIII, tienda y principal.—Melilla.
11

JUEGOS
para tocador en ptata de ley, gran surtido
JOYERÍA DE JOSE MADRID
Alfonso XIII, 13, frente al Teatro Reina Victoria. 18

Noticias varias

El sueldo de los alguaciles

El Sr. Burgos ha dicho á un redactor de «La Correspondencia de España» que se propone hacer algo en favor de los alguaciles de los juzgados y que al efecto piensa elevar sus sueldos á setecientas, ochocientas y novecientas pesetas, según que aquellos sean de entrada, de ascenso ó de término.

Tiene también el propósito de que se forme un escalafón general de Subalternos de los tribunales, á fin de que sean posibles desde alguacil de entrada á portero mayor del Tribunal Supremo.

Considera de justicia que se concedan á todos ellos haberes pasivos.

El Ministro intentará la reforma por medio del correspondiente proyecto de ley.

Manifestación impedida

BARCELONA.—Como todos los años algunos elementos revolucionarios y ateos celebraron una merienda con el solo propósito de hacer pública ostentación de sus sentimientos antireligiosos, faltando á las reglas de la iglesia.

Al volver á Barcelona los de la merienda, pretendieron llevar á cabo una manifestación.

La Policía que estaba advertida acudió inmediatamente logrando disolver á los revoltosos.

Frente á la Casa del Pueblo, se dieron mueras á la policía y otros gritos subversivos.

Los vapores perdidos. Perjuicios. Lo que traía el "Aguila". Otro vapor hundido.

LAS PALMAS.—En Las Palmas han producido vivo disgusto las noticias referentes á la pérdida de los vapores «Falaba» y «Aguila».

Ambos barcos eran esperados en el puerto y su pérdida ocasiona grandes perjuicios,

El «Aguila» debía llevar ochocientas toneladas de diversas mercancías y en el «Falaba» esperaban 2.400 sacos de harina, para el consumo de la población.

Asegúrase que se ha ido á pique antes de llegar á Liverpool un vapor que salió de las Palmas con un gran cargamento de plátanos.

Lo que dice la Prensa

MADRID.—Después de momentánea suspensión á causa de las fiestas religiosas, han vuelto á aparecer los diarios madrileños; únicamente no dejaron de publicarse «La Correspondencia de España», «El País», y «El Radical».

Los dos últimos han hecho una crítica forzosa de los sermones pronunciados ayer.

Sin novedad

Hablando con los periodistas el Presidente del Consejo, ha dicho que según los telegramas recibidos de los Comandantes Generales de Tetuán, Ceuta, Larache y Melilla, no ha ocurrido novedad en aquellos territorios.

EN PORTUGAL

Los españoles de Lisboa

En el ministerio de Estado se han recibido telegramas de algunas personalidades de nuestra colonia en Portugal, en los que e protesta de que otras de Madrid, que no llegan á una docena, se atribuyan su representación y hagan toda clase de demandas á su nombre para la construcción de iglesias y hospitales.

El bloqueo de Inglaterra

Tripulación salvada

LISBOA.—El vapor inglés «Hallintong», ha desembarcado en el puerto de Cascaes la tripulación completa del mercante de la misma bandera «Southpoin», hundido el domingo último á 80 millas de la isla Lundi, por el submarino alemán «U 28»

Arsenales bombardeados

LONDRES.—Una flotilla aérea del Real Cuerpo de Aviación inglés, ha bombardeado eficazmente el arsenal de Hoebroke, donde se construía un submarino, el cual quedó deshecho.

La misma flotilla se dirigió luego á Zeebrugge, destrozando dos submarinos más que se hallaban en construcción.

La guerra en el Oeste

Un taube derribado

PARÍS.—Llegan noticias de Bethune dando cuenta de que cerca de Poperinghe, fué derribado á consecuencia de un disparo de cañón, un aeroplano alemán que trataba de bombardear las líneas inglesas.

Los dos aviadores alemanes resultaron muertos á consecuencia de la caida.

Ataque á las costas belgas

AMSTERDAN.—Noticias de origen oficial alemán, participan que una escuadra inglesa ayudada por varios aeroplanos, ha bombardeado eficazmente las costas de Bélgica.

El ataque comenzó en las inmediaciones de las exclusas de Alhandels Blas.

La ciudad que más daños ha sufrido, ha sido la de Zeebrugge. El campo de aviación de Lisewgge ha sido duramente bombardeado por los aviones ingleses, que no cesaron hasta que vieron arder el último hangar.

La guerra en el Este

Parte oficial ruso

PETROGRADO.—En el frente del Oeste del Niemen, obtuvimos ayer un éxito muy importante sobre los alemanes, que tuvo principalmente como teatro la llanura del Oeste de Sinno.

El enemigo emprendió una rápida retirada, durante la cual nuestra artillería no cesó de hostilizarle, batiéndole desde distintos puntos.

En los Cárpatos continúa la ofensiva rusa. Ya están nuestras tropas en la región Welia-Mitcheva-Lutovisja, en la que nos hemos instalado después de una terrible acción, en la que los infantes hubieron de escalar varias montañas escabrosas.

A pesar de las grandes nevadas y de los hielos de la región, esta tarde continuamos nuestro avance, ocupando la principal cordillera de Weskid. En esta acción les cogimos diez oficiales, 5.699 soldados, cuatro cañones y catorce ametralladoras.

En el valle de Chetina, la rapidez de nuestro avance nos permitió cercar varios batallones austriacos, á los que destrozamos con las ametralladoras, logrando aprisionar mil quinientos hombres.

Los rusos ocupan Taria

LONDRES.—El Comandante de as tropas rusas del Cáucaso, comunica que cerca de la costa se batieron sus vanguardias con las turcas.

Los moscovitas ocuparon la ciudad de Taria.

Rusia

Teniente Coronel ejecutado

PETROGRADO.—(Oficial). Como consecuencia del fallo de un Consejo de Guerra, ha sido ahorcado un Teniente Coronel del Ejército ruso.

Se desconoce aún la causa del proceso.

Rumanía

Se mantiene la neutralidad

BUKARETS.—En el momento de declarar suspendida las sesiones del Parlamento rumano, el Presidente ratificó el propósito del Gobierno, de mantener la neutralidad del país ante el conflicto europeo.

Esto no obstante, Rumanía no sólo mantendrá sus efectivos armados, sino que los aumentará según informes de buen origen.

En cuanto á la liga balkánica, sigue existiendo gran desorientación, no siendo facil formar juicio por ahora de los trabajos que se hacen en los pequeños estados.

Ved los anuncios económicos de 4.ª plana

En los Dardanelos

Terrible cañoneo

ATENAS.—Varios tripulantes de distintos buques que navegan por el mar Egeo han manifestado que durante todo el día de ayer, escucharon un terrible cañoneo en el Golfo de Saros.

Se trata de la gran división de acorazados ingleses que bombardea la línea de Bulair.

El «Queen Elisabeth» ha bombardeado de revés, las posiciones y fuertes turcos de la orilla europea de los Dardanelos, especialmente el de Maitos.

Tenedos y Lemnos

ATENAS.—El Gobierno inglés ha puesto en conocimiento del gri go, que las tropas británicas ocupan provisionalmente la isla de Tenedos, respetando á las autoridades helénicas.

Por esta causa se recuerda ahora que al final de la guerra balkánica, la conferencia de Embajadores celebrada en Londres, dejó la isla de Lemnos á Grecia y las de Imbros y Tenedos á Turquía.

El Gobierno de la Sublime Puerta protestó entonces de la concesión. Los aliados han ocupado así mismo Lemnos, pero ello no quiere decir que Grecia renuncie á la posesión de dicha isla.

Laboratorio de análisis
José Santa-Cruz
O'Donnell 41, principal, izqda.

Análisis de orina, jugo gástrico, sangre, leche, esputos, etc.
Suero aglutinaciones, para diagnóstico del tifus, paratifus, flebres de Malta, sífilis, cólera, etc. 149
Ensayos y análisis de minerales, aguas, vinos, alimentos, telas kaki, etc.

Dr. Fernández Martos
Consulta de enfermedades de Estómago, riñones é infecciosas
Horas de consulta: de 2 á 5.
O'Donell, 16, 2.°
Laboratorio de análisis
Vacunación y sueroterapia
Dres. Redondo y F. Martos
Análisis clínicos, bacteriológicos histológicos é higiénicos. Suero diagnósticos. Elaboración de autovacunas. Aplicación de sueros y vacunas preventivas y curativas. Esterilización de materiales quirúrgicos y soluciones inyectables.
Prim, 23, 2.ª, dcha.

Ultima hora

Llegaron cuatro veleros

CADIZ.—Conduciendo importante cargamento de carbón, consignado á varias casas da esta ciudad, han llegado procedente de Liverpool, cuatro veleros.

Otra Cámara de Comercio

TANGER.—Se ha constituido la Cámara de Comercio inglesa en esta ciudad.

Declaraciones de Pau

PARIS.—El General Pau, ha hecho importantes declaraciones á un redactor da un periódico inglés.

Dijo que está admirado del patriotismo de Rusia, donde todos creen en el triunfo final.

En el ejército moscovita, reina el mayor entusiasmo, y se confía igualmente en la victoria.

¿Austria pide la paz?

PARIS.—La prensa acoge el rumor de que Austria, separada de Alemania, se propone concertar la paz con Rusia.

Esta noticia de procedencia italiana, es muy comentada en todos los círculos.

La situación es grave

ROMA.—Se asegura que la situación en Austria es grave.

Las últimas derrotas han causado enorme impresión.

Escasean los víveres y los artículos de primera necesidad se venden á elevadísimos precios.

Despachando con el Rey

MADRID.—A las diez de la mañana, el Presidente del Consejo marchó en automóvil á Palacio, despachando con Su Majestad.

Después de someter á la firma regia los expedientes que llevaba, el Sr. Dato, estuvo informando á D. Alfonso de las últimas noticias recibidas de la guerra.

También dió cuenta al Rey, de otros asuntos relativos á la cuestión de las subsistencias.

La Jura de la Bandera

MADRID.—A la salida del despacho regio, el Jefe del Gobierno, era aguardado por los periodistas.

El Sr. Dato, manifestó las noticias que había participado á Su Majestad.

Agregó que ya se había señalado definitivamente el día en que se celebrará la Jura de la Bandera.

Esta ceremonia tendrá lugar el proximo jueves, revistiendo toda la esplendidez y aparato de costumbre.

De Marruecos

A preguntas de los reporters, contestó el Sr. Dato, que las noticias recibidas de Marruecos, acusan tranquilidad en toda la zona.

Importante estafa al Duque de Tovar. Empleado infiel

MADRID.—El suceso del día lo ha constituido, la importante y escandalosa estafa de que ha sido víctima el Duque de Tovar.

El estafador es un dependiente del Duque, que gozaba de bastante confianza con él.

La cantidad estafada asciende á cuatrocientas mil pesetas.

Una victoria alemana

«La Gaceta de Alemania» dice que durante los últimos días, las tropas germanas, han tomado varias posiciones á los ingleses.

Suspende las sesiones

Las Cámaras han suspendido las sesiones hasta el 29 del actual.

Bolsa

Madrid 3.—Cotizaciones del día de hoy:

Banco	447
Tabacos	265
Francos	94'50
Libras	29'98

(VÍA ORÁN)

Comunicado francés

PARÍS.—El último comunicado francés dice lo siguiente:

De Laboiselle á Mont Pierre, continua la guerra de minas con grandes ventajas para los aliados.

Se sabe que el número total de los prisioneros hechos por los franceses en el bosque de la Petre (al Norte de Pont á Mousson) desde el 30 de Marzo al 1.° de Abril, es de 800 soldados y 6 oficiales.

A las dos de la madrugada última, un avión alemán fué batido en las líneas francesas.

En Soisson y Esparges no ha ocurrido novedad en las últimas 24 horas.

Un aeroplano lanzó ayer dos bombas sobre la ciudad de Reims. El aparato fué tiroteado, cayendo los aviadores en poder de las tropas francesas.

Una escuadrilla de aeroplanos bombardeó los hangares y la estación de Vignoilled (Woevre). La mayor parte de los 53 proyectiles lanzados, hicieron blanco.

Los aparatos vinieron á caer en las líneas francesas por consecuencia del duro fuego de cañón que se les hizo.

La mayoría de los aviones tenían deshecha las alas y rota la mayor parte de las telas,

EL DIA EN MÁLAGA

(DE NUESTRO CORRESPONSAL ESPECIAL)

Muerte de Balaguer. El entierro. Coronas. Las procesiones. Mal tiempo

MÁLAGA 2-17-10.

Ha fallecido el notable primer actor don Juan Balaguer.

El entierro ha sido una imponente manifestación de duelo, concurriendo numerosos literatos, artistas y representantes de varios círculos y sociedades.

La compañía que actua en el Teatro Principal, envió una hermosa corona con sentida dedicatoria.

Ha llegado la compañía Abadía-Vilchez, que debutará mañana en el Teatro Cervantes donde se propone hacer larga temporada.

La procesión de Nuestro Padre Jesús del Paso y la Virgen de la Esperanza que salió de la Iglesia de Santo Domingo, constituyó un verdadero acontecimiento.

También han resultado muy brillantes las del Santo Sepulcro y la Virgen de los Servitas.

El tiempo continua desapacible, pero sin lluvias.

Márquez.

Antigua Sastrería Cortiles
Maroto y Baratech (S. en C.)
PRONTITUD — CORTE INGLÉS
INMENSO Y VARIADO SURTIDO
DE GÉNEROS NACIONALES
Y EXTRANJEROS
PAÑERÍA, ESTAMBRES, KAKIS
TRAJES PARA
SEÑORAS Y CABALLEROS
UNIFORMES MILITARES Y CIVILES
IMPERMEABLES, CAPOTES Y PELLIZAS
EQUIDAD Y BUEN GUSTO
CHACEL, 8.—(Antes Tetuán)
Últimas novedades 25

Dr. Cordero
Especialista en enfermedades de la PIEL venéreo y sífilis.
Tratamiento de la sífilis por el 914
CONSULTA DE 2 á 5.
López Merino, 6, principal, derecha. 144
(Continuación de Canalejas.)

POLIÍCLNICA de los Dres. Martínez Zaldívar
PARTOS Enfermedades de la mujer
VIAS URINARIAS
Consulta de 1 á 4
MEDICINA GENERAL
SIFILIS-TUBERCULOSIS
Consulta de 5 á 7
Sor Josefina, 7, pral., dcha.
CONSULTA GRATIS A LOS POBRES
LUNES Y VIERNES, DE 4 A 5

Ostras de Coruña
Los parques ostrícolas de la Coruña están reconocidos como los mejores del mundo; sus suelos muy limpios crían las ostras más sabrosas.
Sus mareas muy vivas crían las ostras que contienen mayor cantidad de fósforo. Su baño de estambulación las hace que sean las más apreciadas y más higiénicas.
UNICAMENTE LAS EXPENDE **P. La Rosa**
CALLE ALFONSO XIII, 21.

S. D. GARSON Y COMP.
5, O'DONELL, 5
Ponen en conocimiento de su numerosa clientela y del público en general, que debido á ausentarse su dueño de esta Plaza, dicho local permanecerá cerrado, desde el sábado 27, hastr el 6 de Abril próximo.
643 **S. D. Garsón C.°**

"LA CORONA DE ESPAÑA"
Calle Sor Josefina, núm. 5
Ultramarinos y coloniales de todas clases. Especialidad en vinos de Valdepeñas por cuenta del cosechero W. Guerrero y Compañía. Los vende esta casa á pesetas 0.50 la botella de procedencia, de un litro, y en garrafas de procedencia á pesetas 7.20 la arroba y 3.60 la media arroba. Igual precio el clarete que el blanco.
Carbón de bolas de una importante fábrica española á pesetas 3,10 los 25 kilos, y de canutos á pesetas 3.75 los 25 kilos.—Canutos vegetales.
Especialidad en cafés tostados al día y garbanzos finísimos de Castilla.
Todos los articulos de esta casa son importados directamente de los centros productores, y garantizamos su pureza y calidad inmejorable.
PRECIOS EN COMPETENCIA VENTAS AL CONTADO 596
ESMERADO SERVICIO A DOMICILIO
Cafés Torrefacción moderna y diaria de MOKA, CARACOLILLO, HACIENDA, PUERTO RICO y SANTOS. Se sirve á domicilio desde un 1/4 kilo en adelante.—CAFE SANTOS TOSTADO, desde 1.80 el kilo.—Los precios de todas las clases de cafés de esta casa son reducidísimos y calidades inmejorables.

Plaza y campo

En la esplanada de Rostrogordo revistó ayer al Batallón Cazadores de Ciudad Rodrigo y grupo de ametralladoras de Cataluña, el General jefe de la brigada de Cazadores Excmo. señor don Luis Fridrich.

Ayer realizó un paseo militar hasta Taorist (Beni Sicar), el Batallón Cazadores de Cataluña.

El de Ciudad Rodrigo hizo otro paseo militar, llegando hasta el Gurugú.

A las seis de la tarde regresaron dichas tropas á los cuarteles donde se alojan.

Mañana se hará cargo del mando del regimiento Infantería de Melilla, el Coronel don Enrique López Sanz, cesando el Teniente Coronel señor García de Toledo, que lo venía desempeñando interinamente.

Ayer salió de la Alcazaba de Seluán para el campamento de Monte Arrui, el General jefe de la segunda brigada orgánica de Melilla don Luis Aizpuru.

Hoy á las diez tendrá lugar la visita de cárceles y prisiones, que por delegación del Excmo. señor Comandante General, pasará el jefe de la Brigada de Cazadores General don Luis Fidrich.

El distinguido Teniente Coronel don Nicomedes de la Iglesia, que hasta hace pocos días mandó el batallón de Tarifa, continúa enfermo en el hospital militar de Carabanchel, á donde fué para ser sometido á una delicada intervención quirúrgica.

En la orden del Cuerpo de ayer, se publicó un cariñoso saludo de despedida del Teniente Coronel Sr. de la Iglesia á los valientes cazadores.

Ha llegado á la plaza, en uso de permiso, el capitán señor Pomés, que manda interinamente la sexta mía de policía indígena.

También llegó á Melilla el capitán de la novena mía señor González Espinosa.

Para aminorar en lo posible el retraso en el servicio telegráfico que se produce en esta plaza con motivo de la interrupción de los cables de Melilla á Almería y Ceuta á Estepona, el Comandante General ha gestionado que en la Administración de Correos sean admitidos los pliegos conteniendo telegramas que se reciban después de la hora del cierre de certificados, hasta las 18'50, que pasará á recogerlos un empleado de la casa consignataria de los vapores, para llevarlos á bordo.

La Asociación de Señoras, de Santa Bárbara, de los artilleros, celebra mañana su misa mensual, á las 8 y 1|2 (por ser hoy día festivo), en la capilla de los Hermanos de la Doctrina Cristiana.

En dicho acto se impondrá la medalla á las nuevas asociadas.

El Médico mayor de Sanidad Militar don Leopoldo Queipo, se encuentra enfermo.

Humo, alarma... y nada

Poco después de las nueve y media de la noche, las personas que transitaban por la calle de Castelar, vieron salir gran cantidad de humo de uno de los portales de la casa número 27, donde el moro Mohamed-Ben Tahar tiene establecida una tienda de comestibles.

Los que tal vieron, se apresuraron á poner su observación en conocimiento del sereno del distrito Felipe González, quien en unión de su compañero Diego García, paisano Eduardo Mena y de otras personas, procedió con gran presteza á franquear la puerta de la calle, lo que consiguió á los pocos momentos.

Mientras esto sucedió, hacían acto de presencia en el lugar del suceso, el oficial de vigilancia primer Teniente del Batallón de Cataluña don Luis Viñé, y pareja de vigilancia de Artillería, Casimiro de Juan y Esteban Jiménez, al mando del cabo Nicolás Mach.

Todos procedieron á extinguir las llamas, que se habían iniciado en unos paquetes de cerillas, bajo las cuales veíase un anafre que todavía conservaba algunas brasas.

La tarea no fué difícil ni mucho menos, y minutos más tarde había desaparecido todo peligro. Como se vé, el siniestro careció de importancia. Todo se redujo á la consiguiente alarma, que llevó á muchos curiosos á la calle de Castelar.

También acudieron los bomberos, con el material necesario, á las órdenes del capitán señor Moreno Lázaro. Sus servicios no fueron necesarios, por fortuna.

Así mismo se presentaron en la calle de Castelar el juez de guardia, Comandante señor Labarga; jefe de Policía señor Alemán; capitán de Infantería, señor Carrasco; inspectores señores Ruiz, y Prado, y varios agentes de policía.

Cuando nos retiramos de la calle de Castelar, se ignoraba el paradero del dueño del establecimiento Mohamed-Ben-Tahar.

Movimiento de viajeros

Los que llegaron

Vapor «Vicente Puchol.»—Doña Teresa Martinez, don Antonio Pérez, doña Consuelo García, don Juan Navarrorreverter y Gomis, don Carlos Ripoll, Excmo. Sr. Conde de Gamazo, don Benito Cuesta, don Fernando del Valle y señora, don Francisco García y don Doroteo Fernández.

Los que marcharon

Vapor «V. Puchol».—don Juan García, don Mateo Oliver, doña Carmen García, doña Carmen Grasso, don Felipe González, don Ricardo Cervera, don Francisco Espinar, don Manuel Fúster, don Ildefonso Ros, don Epifanio Diéstro, don Mariano Martín, doña María Fernández, don Eleuterio Martín, don Luis López, don Laureano Priego, doña Antonia Oribuela, doña Matilde Priego, don Salvador Montes y señora, don José Ruiz, doña Marcela Dujol, don Antonio Bueno, don Jerónimo Garcés, don José María Lelull, don Marcelino Caballero y don Andrés Nieto.

Información militar

Presentados.—Ayer cumplimentaron á S. E. los siguientes oficiales: Capitán, don Benigno Giner; médico primero, don Antonio Nufría; primer Teniente, don Juan García Gabedo, y capellán segundo, don José María Lluch.

Reemplazo.—Se concede el pase á situación de reemplazo por enfermo, al segundo Teniente don Justo Martínez.

A las Regulares.—Se incluye en la relación de aspirantes á ingreso en las Fuerzas Regulares, al cabo Jesús Guijarro.

Licencia.—Se concede licencia por enfermo al primer Teniente don Guillermo Céspedes.

Reenganche.—Se concede el primer periodo de reenganche, al sargento don Angel Ortega.

Prórroga de pasaje.—Se concede prórroga de pasaje á la familia del segundo Teniente don José Sánchez.

Pasaportes.—Se han expedido los siguientes pasaportes: al Mayor de Intendencia don Marcelo Roldán, para Madrid; para el capitán don Benigno Fescer, para Tetuán; primeros tenientes, don Andrés Nieto y don Antonio Carmicho para Zaragoza y Madrid respectivamente á incorporarse; sargentos, don Juan Almodóvar y don Felices Leal, para Barcelona y Valladolid, á incorporarse; sargentos, don José Jurado, don Agustín Morales y don José Orozco, para Puente Genil, Garcías (Cáceres), y Málaga respectivamente con permiso; escribiente provisional de Intendencia, don Antonio Donara, para Zaragoza, á incorporarse; y para varios cabos y soldados con permiso.

Altas.—Se disponen causen alta en Melilla y Africa, los soldados Nicolás Nieto y Ramón Toribio.

Anticipo de pasaje.—Se concede al hijo del capitán don Miguel Gascón.

La novena Mía.—A Ingenieros se remite anteproyecto para la construcción del alojamiento y oficinas de la novena Mía.

Juez y Secretario.—Se aprueba el nombramiento de Juez y Secretario, á favor del Mayor de Intendencia, don Emilio Cremate y un oficial.

Pase.—Para Cabo de Agua y otros puntos se concede pase al Teniente don Gonzalo Garnica, á conducir fondos.

Cese.—Se extiende certificado de cese del celador de Telégrafos don Tesifón Zapata y Frías, para visar.

Licencia absoluta.—Se remite licencia absoluta y certificado de soltería, al soldado inútil de Artillería Angel Arminategui Eguesen.

En el Supremo.—Archivada ha quedado en el Tribunal Supremo, partida de casamiento del Capitán don Juan Velazquez y Gil de Arana.

Pagador.— Ayer llegó á esta ciudad el oficial segundo de Intendencia don Carlos Ripoll, nombrado recientemente pagador de las Tropas de Policía Indígena.

Del campo.—En uso de licencia, llegó ayer tarde á Melilla, el capitán que manda la cuarta Mía de Policía Indígena, don Mariano Barba.

Servicio de la Plaza para hoy.—Jefe de día, Teniente Coronel de Ciudad Rodrigo don Diego Palacios.

Imaginaria, otro del Regimiento Montaña don Joaquín Argüelles.

Juez de guardia, Comandante don Francisco Barba.

Imaginaria, Comandante don Miguel Torrente.

Parada, los cuerpos de la guarnición.

Principal, cuartel de Santiago.

Reconocimiento de Artículos de pienso, Taxdirt tercer Capitán.

Hospital y provisiones, Cataluña, primer Capitán.

Oficiales y sargentos de vigilancia por la plaza, Cataluña.

Patrullas nocturnas, Regimiento de Alcántara.

Música en el Parque Hernández de 16 á 18 Chiclana.

El Comandante sargento mayor.—Manuel García Malea.—V.º B.º El Coronel Jefe de Estado Mayor, Jorge Fernández Heredia.

Espectáculos

ALFONSO XIII

Con el mismo éxito que de costumbre, reanudó anoche sus funciones este favorecido teatro.

El público llenó completamente el salón, admirando el interesantísimo programa confeccionado.

Para hoy, el cartel es colosal, estrenándose varias cintas, entre ellas, las tituladas «El premio del destino», «Novela de Ketty» y «María Rosa», figurando también en el programa una gran corrida de toros en Valencia, con la despedida de «Bombita.»

KURSAAL

Hoy se estrena en este favorecido salón, la magnífica película de 1.400 metros «La prueba fatal» y la cinta altamente cómica «La pipa de Sánchez», 1.300 metros, en dos partes.

Por última vez se exhibirá la colosal y emocianante película de 4.000 metros en cinco partes «El secreto del preso 555», que tanto agradó anoche.

Mañana el notable film en colores «Veinte años de odio.»

Regimiento Artillería de Montaña de Melilla

Autorizado este Regimiento por la Dirección de Cría Caballar y Remonta, para vender en pública subasta des caballos y siete mulos de desecho, se anuncia por el presente que dicho acto tendrá lugar á las diez de la mañana del día 7 de Abril próximo en el local que ocupa este Cuerpo en el cuartel de Alfonso XIII, siendo de cuenta de los rematantes los gastos que originen la inserción de los anuncios.

Melilla 21 de Marzo de 1915.—El Comandante Mayor interino, Román Grima.—Visto Bueno. El Coronel, Sánchez Ocaña. 613

Comandancia de Artillería de Melilla

SUBASTA DE GANADO

Autorizado este Cuerpo por la Dirección de Cría Caballar y Remonta para la venta en pública subasta de cinco caballos y tres yeguas de desecho, se avisa por la presente á los licitadores que esto acto tendrá lugar á las once del día 10 de Abril próximo en el cuartel que ocupa esta Comandancia en el Zozo. El importe de este anuncio será de cuenta de los rematantes.

Melilla 23 de Marzo de 1915.—El Comandante Mayor, Andrés Rivadulla.—Visto bueno. El Coronel, Sousa. 618

AVISO

Procedente de Gibraltar ha llegado á esta plaza Isaac Benarroch Salama saldista americano. el cual ha adquirido en dicha plaza de Gibraltar las existencias de un vapor alemán apresado. Dichas existencias se liquidan al por mayor y menor, previo aviso al público. 637

Muerte de Juan Balaguer

Con profundo sentimiento hemos recibido la noticia de haber fallecido en Málaga el notabilísimo actor D. Juan Balaguer y Crespi.

Tan reciente está el recuerdo que en nosotros dejó el que por tantos años deleitó á los públicos con su arte exquisito y su inagotable vis cómica, que al divulgarse la triste nueva en esta plaza, causará general sentimiento.

Apasionado por su arte, Balaguer, llevando en sí la traidora enfermedad que ha causado su muerte, permaneció firme en la escena hasta el momento en que sus energías se debilitaron, y entonces, cuando ya ni aún podía dirigir las representaciones, marchó á Málaga en busca de una salud que había perdido para siempre.

Su campaña última, los postreros aplausos que resonaron en sus oidos, fueron aquí, en Melilla, donde tantas simpatías gozaba el genial actor, y donde quedará por largo tiempo el recuerdo de sus méritos como artista y de su trato afable y caballeroso.

Descanse en paz el notable actor.

EN EL PUERTO

Entrados

Vapor «V. Puchol», de Málaga.
» «Virgen de Africa», de Chafarinas.

Salidos

Vapor «Vicente Puchol», para Málaga.
» «Virgen de Africa», para Alhucemas.

EN LOS ZOCOS

LOS PRECIOS DE LA ULTIMA SEMANA

Los precios medios á que en la anterior semana se vendieron los articulos en los distintos mercados indígenas de este Territorio, fueron los siguientes:

Cabeza de ganado vacuno: de 125 á 139 pesetas.

Becerros: de 50 á 100 pesetas cada uno.

Carneros: de 22 á 28 pesetas por cabeza.

Gallinas: de 2'25 á 3 pesetas, una.

Huevos: el ciento, de 7 á 7'50 pesetas.

Cebada: el quintal métrico, de 22'75 á 24 pesetas.

Trigo: el quintal métrico de 36 á 39'50.

Manteca de vaca: el kilo de 4 á 5 pesetas.

Lana sucia: los 100 kilógramos de 122 á 140 pesetas.

En la semana última ha podido observarse que el ganado vacuno que entró en los zocos se presenta con mayores libras, lo cual es prueba de que empiezan á abundar los pastos en la región. Apesar de ello, los precios se han mantenido en la misma proporción que en la semana anterior.

La demanda de ganado vacuno aumenta, y es de temer que ello sea causa de una subida de precios.

El mercado de lanas ha experimentado un alza de consideración que se irá manteniendo.

Lo mismo ha venido ocurriendo en igual época, en los años anteriores.

También ha experimentado sensible alza, la manteca de vaca, pues en el mismo periodo del año último se cotizaba á 2'50 y 3'00 pesetas el kilo.

Los trigos es casi seguro que se mantendrán en el actual precio, debido á no haberse exportado este año para la costa del Norte de Africa.

Las noticias recibidas en los distintos zocos de la zona ocupada, acusan tranquilidad en la región.

El Zoco más importante de la anterior semana, ha sido el Jemis de Yazuren (Beni-bu-Ifrur), donde se vendieron algunas partidas importantes de ganado vacuno y de cebada.

REGISTRO CIVIL

Nacimientos

María de los Dolores de la Guardia, María López Rico, Emilia Sánchez Toscano Castillo y María Cabrera Garrido.

Defunciones

Micaela Sánchez Oliva, Isidoro Juan García y María Gutiérrez Montero.

Matrimonios

Ninguno.

Interés local

A informe.—Para informe de ingenieros se remite oficio sobre haberse notado en las minas de la plaza, la apertura de dos boquetes.

También se remite para informe á la Junta de Arbitrios, instancia de D. Emilio García, que solicita instalar un varadero en la Playa de San Lorenzo.

Desestimada.—Se desestima instancia y se ordena el desarme y cierre de una cantina en Izhafen, de don José Carmona López.

Accidente del trabajo.— Al ministerio de la Gobernación se remite nota del accidente del trabajo sufrido por el obrero Manuel Alfaro Mereno.

SUCESOS LOCALES

Pérdida

El día de Jueves Santo, se extravió una bolsita de piel para niña, conteniendo un rosario y varias tarjetas. Se suplica la entrega en la calle de Alonso Martín, núm. 13.

MIL DUROS regalan el desinfectante Zotal y el Jabón Zotal.—Detalles: Farmacías y Droguerías. 402

—Una pregunta te he de hacer,
Bartolo; pues la curiosidad me vuelve loca.
¿Con qué haces la limpieza de la boca?
—Uso siempre el sin par «Licor del Polo»
que embellece y refresca cuanto toca. 685

En el Puesto de Socorro

En este benéfico centro recibieron ayer asistencia facultativa, Miguel Gallardo Camacho y el niño José Aragón Rodríguez.

El primero sufría una lesión leve, producida casualmente, y el segundo una herida leve, causada por otros dos chicos.

Niño atropellado

El niño Gabriel López Moreno, habitante en las cuevas situadas al final de la calle del Cauce, fué ayer atropellado por la bicicleta que montaba el hebreo Málida Cohen Chocrón.

El niño fué asistido en el Puesto de Socorro, de varias contusiones leves que sufría en el rostro y en la pierna derecha.

Del suceso se dió cuenta al Juzgado del distrito del Norte.

Una pedrada

En el barrio del Hipódromo riñeron ayer el joven de 14 años Juan Leal Dominguez y el moro de igual edad Mohamed Maravid, resultando este último herido á consecuencia de una pedrada de su contrincante.

El herido fué asistido en el Puesto de Socorro, calificándose su estado de pronóstico reservado.

En el suceso entiende el Juez del distrito del Norte.

Una burrada

En el Puesto de Socorro recibió asistencia facultativa, el paisano Antonio Ruiz Jiménez, que presentaba una herida producida por un mordisco dado por un burro de su propiedad.

Después de curado, Antonio pasó á su domicilio.

El «belicoso» asno fué llevado al Vivero para ser sometido á observación.

Las alcachofas y los moros

En la mañana de ayer, el guardia Juan Callejón, vió á dos moros, los cuales conducían un saco con algún objeto dentro.

Sospechando que se tratase de algún hurto, se acercó á ellos, interrogándoles sobre la procedencia del contenido del saco, que eran alcachofas. Pero los moros, lejos de contestarle, emprendieron la fuga, arrojando el saco.

El guardia, logró detener á uno de los fugitivos, que manifestó llamarse Haddú Tió, siendo puesto á disposición del Juzgado correspondiente.

Un reclamado

En la madrugada del Viernes, el sereno Francisco Martinez, detuvo á Germán Vega Alonso, el cual se hallaba reclamado por la autoridad.

Travesuras

Al señor Juez del distrito del Norte, han sido denunciados varios chicos, por lanzar piedras y romper algunos cristales en el domicilio de los moros Mohamed Ben Jalú y Elhali Ben Llahalla.

Deben presentarse

Para asuntos que les interesan, deben presentarse en el Centro de Policía, José Segura Carrillo, Josefa Carrillo Cortijo, Ginés Fruncés Acosta, Francisco Alvarez Almansa, Ginesa Albolea Martínez, Encarnación Almansa Marín y María Francés Acosta.

Cosas del vino

El sereno Felipe González detuvo ayer al paisano José Ramírez Quesada, conduciéndolo al arresto, á disposición del señor Juez del Norte.

José, que se encontraba embriagado, dirigió varios insultos y amenazas al sereno, resistiéndose á ser detenido.

Anuncios económicos

Es tan grande la publicidad que obtienen nuestros anuncios económicos, que el público los considera cada día más necesarios para sus demandas y ofertas.

Por la ínfima cantidad de VEINTE CÉNTIMOS inserción, se puede anunciar cuánto se desee.

En dos líneas, bien redactadas, cabe expresar lo mismo que en un anuncio de gran tamaño y mucho valor.

Las compras, ventas, ofrecimientos, demandas de trabajo, alquileres, pérdidas, hoteles, casas de viajeros, etc., etc., todo lo que exije la vida moderna, halla sitio adecuado en esa sección especial.

Con el anuncio económico, en periódico de la circulación de EL TELEGRAMA DEL RIF, se gana tiempo y dinero.

CENTRO DE CULTURA POPULAR

AVISO

Se comunica á los señores socios que el día 8 del próximo mes de Abril á las nueve y media de la noche, se celebrará junta general extraordinaria para tratar de asuntos de interés relacionados con el nuevo local adquirido para la sociedad.

Saliendo á concurso el abastecimiento del ambigú, se admiten pliegos cerrados hasta el citado día 8, advirtiendo que el personal que ha de servir á la Sociedad y ambigú será de cuenta del que se le adjudique.

El pliego de condiciones para tomar parte en el concurso del abastecimiento del ambigú, se encuentra de manifiesto en la Secretaría de este Centro, para el que desee examinarlo.

Se admiten pliegos hasta las doce del citado día 8.

Melilla 29 de Marzo de 1915.—La Directiva. 663

SOMBRERERIA
M. LEDOT
Canalejas, frente á Telégrafos
SUCESORA DE EULOGIO LEDOT.
Gran surtido en géneros de última novedad. Sombreros sevillanos. Gorras belmontistas. Especialidad en gorras militares.
Ultimo modelo con barbuquejo de oro ó plata ¡OCHO PESETAS! 438

JABÓN
PINTA AZUL DE PRIMERA
Una barra, una peseta.
32 barras, 30 pesetas.
Almacén de Blanco Soler
Playa de San Lorenzo.
37

DR. QUEIPO
-Rayos X - Electricidad - Massaje-
General Marina, 13, principal
Horas de consulta: de 4 á 7 tarde
34

Medicamento de Familias

Hay imitaciones que únicamente en el nombre se parecen á esta preparación que, efecto de su bondad, mereció ser recomendada por la Real Academia de Medicina y adoptada de Real orden por los Ministerios de Marina y de Guerra, por considerarla la Junta Consultiva de Sanidad como insustituible; preciosa distinción, única otorgada á medicamento en España

Son groseras imitaciones las cajas que se presentan á la venta con la etiqueta roja y letra blanca, copia de las que empleó hace años la casa Vivas Pérez

LOS SALICILATOS
DE
VIVAS PÉREZ

CURAN PRONTO Y BIEN

Á los ancianos ★ Á los tísicos

Á los disentéricos, cuya vida se extingue sin un remedio verdaderamente heroico que corte su diarrea, mortal casi siempre

Á las embarazadas, cuyos vómitos hacen peligrar su vida y la de sus hijos, al par de padecer en forma desesperante

Á los niños, en la dentición y destete, á los que padecen CATARROS Y ÚLCERAS DE ESTÓMAGO, toda clase de VÓMITOS Y DIARREAS, CÓLERA Y TIFUS

LO DICEN INFINITAS É INDISCUTIBLES AUTORIDADES MÉDICAS Y CUANTOS LOS USARON, NO LA CASA VIVAS PÉREZ

Pídanse en las Farmacias más acreditadas

Pastillas y Papeles de Salicilatos de Vivas Pérez

Indispensable á los viajeros y hombres de negocios

El Doctor Muñoz

Consulta en Melilla

El Director del Consultorio de Especialidades Médicas de Madrid, Fuencarral, 99, Doctor Muñoz, de las enfermedades de garganta, nariz, oidos, pecho, matriz y vías urinarias, tiene abierta su consulta en Melilla, en el Hotel Reina Victoria, desde el día uno al corriente mes de Abril, siendo las horas de consulta, y lo mismo los domingos y días festivos, de 11 á 1 de la mañana y de 3 á 6 de la tarde. Pasado el día 20, termina la consulta. Pero el doctor Muñoz permanecerá en Melilla cuantos días sean necesarios para asistir á sus enfermos operados ó pendientes de curación hasta ultimar el tratamiento.

La estadística del doctor Muñoz está dando más de un 96 por 100 de curación, y en su consulta temporal de Sevilla, que acostumbra hacer todos los años, se ha elevado en el presente al 97'20 por 100. Y últimamente en Ceuta, donde por primera vez acaba de estar una temporada de 20 días, el éxito ha sido total, á pesar de haber sido crecido el número de operaciones practicadas.

Curación de la sordera, zumbidos y supuraciones de oidos, fetidez ó mal olor de aliento, anginas, polipós, tumores, sífilis de la boca, faringe y laringe; bronquitis, asma, tisis y toda clase de afecciones de la matriz y vías urinarias. Tratamientos especiales en las enfermedades secretas y procedimientos completamente modernos y de éxitos indiscutibles é inofensivos para conseguir la gestación ó embarazo en las señoras que no lograron en el matrimonio, debido en un 98 por 100 de los casos á desviaciones y defectos de la matriz, que pasan tan desapercibidos como fáciles de corregir.

Terminados sus trabajos en Melilla, el doctor Muñoz consultará en Almería, hotel Continental, donde en épocas anteriores tiene hechas muchas operaciones y cuenta con numerosa y distinguida clientela. Después marchará á su Consultorio de Madrid, Fuencarral, 99.

CONSULTA: DIEZ PESETAS

Compañía Mixta de Sanidad Militar

DE MELILLA

Necesitando esta Unidad adquirir 900 guerreras kaki, 900 pantalones id., 900 polainas id., 150 guerreras de paño, 100 gorros de id., 200 chalecos de abrigo, 500 camisas, 500 calzoncillos, 900 cuellos, 400 tohallas, 500 pañuelos de bolsillo, 300 pares guantes blancos, 200 pañuelos de percha, 200 bolsas de aseo, 1000 pares de alpargatas, 500 id. de borceguíes, 200 forrageras, 200 ceñidores, 200 platos, 200 cucharas, 150 cantimploras de aluminio, 150 morrales de pan, 100 morrales de hocico, 125 collares y 200 sacos de lona para trastes de limpieza, se hace público por medio de este anuncio para que los constructores que deseen tomar paate en el concurso que ha de celebrarse el día 15 del próximo mes de Abril, presenten sus proposiciones en las oficinas de esta Compañía hasta las diez de dicho día, á cuya hora y en vista de los modelos presentados serán adjudicadas las construcciones previo análisis de las telas kaki, para cuyo fin deberán mandarse con la anticipación debida, siendo de cuenta de los señores constructores que las efectúen el importe del presente anuncio. El pago del importe á que asciendan las mismas, se efectuará cuando lo permita la situación del fondo de material.

Melilla 30 de Marzo de 1915.—El médico primero capitán, Clemente Herranz. 672

16.º Tercio de la Guardia Civil

Comandancia de Málaga.—7.ª Compañía

SUBASTA DE GANADO

Autorizado por la Dirección de Cría Caballar y Remonta, para la venta en pública subasta, de dos caballos de desecho, se avisa por la presente á los licitadores que este acto tendrá lugar á las once del día 14 del actual, en el cuartel que ocupa la fuerza de la misma, sita en la calle del Duque de Almodóvar (Mantelete), de esta plaza; teniéndose en cuenta que el importe de este anuncio será por cuenta de los compradores.

Melilla 1.º de Abril de 1915.—El Capitán, Gerardo Alemán Villalón. 681

Compañía Mixta de Sanidad Militar

DE MELILLA

Debiendo enagenarse en pública subasta un caballo y cuatro mulas de desecho que tiene esta Unidad, se anuncia por el presente á los licitadores, que este acto tendrá lugar el día 15 del próximo Abril, á las diez de su mañana, en el cuartel que ocupa esta Compañía. Los gastos de inserción de este anuncio, serán de cuenta de los rematantes.

Melilla 30 de Marzo de 1915.—El Médico primero Capitán, Clemente Herranz. 673

Regimiento Artillería de Montaña

DE MELILLA

Necesitando adquirir este Cuerpo 5.000 pares de zapatos, se hace público por medio del presente anuncio para que los constructores que lo deseen remitan modelos y proposiciones hasta el 15 de Abril próximo. El pliego de condiciones se halla de manifiesto en la Oficina de Mayoría todos los días de 10 á 13.

Melilla 31 de Marzo de 1915.—El Comandante Mayor interino, Román Grima.—Visto bueno. El Coronel, Sánchez Ocaña. 670

Regimiento de Artillería de Montaña

DE MELILLA

Debiendo proceder á la venta de los desperdicios y sobras diarias de rancho de la fuerza de este Regimiento presente en esta plaza, se admiten proposiciones para su aprovechamiento hastá el día 15 del actual, que se adjudicará á la más ventajosa.

El pliego de condiciones estará á disposición de los que quieran examinarlo en la Oficina Mayoría de 10 á 12, y el importe de este anuncio lo abonará la persona á quien se adjudique la venta.

Melilla 1.º de Abril de 1915.—El Comandante Mayor, Román Grima. V.º B.º—El Coronel, Sánchez Ocaña. 680

En la Joyería
PLATERIA, RELOJERIA y OPTICA de
GENARO DE LA PEÑA
Alfonso XIII, número 6
se venden todas las existencias á precios sumamente económicos. 232

JACOB COHEN Y C.ª
tienen el honor de participar á su numerosa clientela y al público en general que han trasladado su establecimiento de la calle de O'Donell, número 12 á O'Donell, número 2, y Granada, frente al Kiosco de Ruiz, donde el público encontrará un grande y variado surtido á precios sumamente módicos. 539

Reapertura de una clínica

A partir del 3 del actual, ha sido de nuevo abierta al público la Clínica que en el Barrio del Real, calle Real, número 15, tiene establecida desde el año 1910 el médico don Babil Coiduras. Las horas de consulta seguirán siendo las antiguamente establecidas, ó sea de tres á cuatro y media. Los lunes y viernes de once á una, se prestará asistencia gratuita á los niños pobres.

L. ESCAÑO CAPARRÓS
Calle del Cauce, 18
Fábrica por destilación de aguardientes y licores de puro vino.
Depósito de vinos de todas las regiones de España.
Completo surtido en vinos y licores embotellados de las mejores marcas.
Licores finos de MARIE BRIZARD Y ROGER.—Aperitivos AMER PICON.—FERNET BRANCA.—Vermouth FRATELLI y BRANCA y FRANCISCO CINZANO.—Champagnes MOET Y ALCOHOL, VICTOR CLICQUOT y PIERRE CUCHET.
Alcohol vínico. . . . . 2'80 ptas. litro.
Alchol desnaturalizado 1'30 » » 23

Tip. EL TELEGRAMA DEL RIF.

COMPAÑIA COLONIAL

CALLE MAYOR, 18, y MONTERA, 8

PUERTO RICO ESCOGIDO

Grano tostado en cajas de 100 gramos, á 60 céntimos

CLASE NUEVA

4,50 pesetas el kilo; 100 gramos, 0,45

CAFÉS EN VERDE

DE PROCEDENCIA LEGÍTIMA

¿No más calvos?

Quienquiera que lo sea puede volver á tener una cabellera abundante en poco tiempo, usando á diario SECRETO INDIO. Probar un solo frasco y os convenceréis de que crece el pelo.

LA SAMARITANA

Alfonso XIII—MELILLA

Anuncios económicos

Cirujano pedícuro PEDRO ARANDA. Se extraen callos, ojos de gallo, durezas de los pies y se curan onisis ó uñeros y demás afeccione de los mismos con acepsia correspondiente, prévio aviso.—Barrio Obrero, Villegas, núm. 4. 102

Próximamente «Expres Postal» calle Castilla, 2 (Barrio Real). 686

Se necesita un profesor ó profesora de pianos y una pareja de bailes. Razón en el café de José Martín. Segangan. 658

Se alquila el local del «Café Africa», calle General Margallo, 24. Razón, O'Doncil, 3 (Almacén de música).

Se venden muebles. Benlliure, 3, Barrio Obrero. 651

Almoneda Se vende un gabinete y varios muebles. Horas de 2 á 5 tarde. Antonio Falcón, 1. 682

De palpitante actualidad «España, gran potencia» por C. Jrom, con prólogo de Mella. En la Administración de «El Correo Español», de Madrid, y en todas las librerías, á una peseta. 679

Se venden cinco carros valencianos. Plaza del Mercado. Parada de Juan Lorca. 686

En la calle de Sor Josefina, número 4, piso primero, se vende una cómoda, ocho sillas de comedor y un tocador. 687

Se vende un aparador, mesa y camas. Miguel Zazo, número 6. 615

Una Caja registradora "NATIONAL"

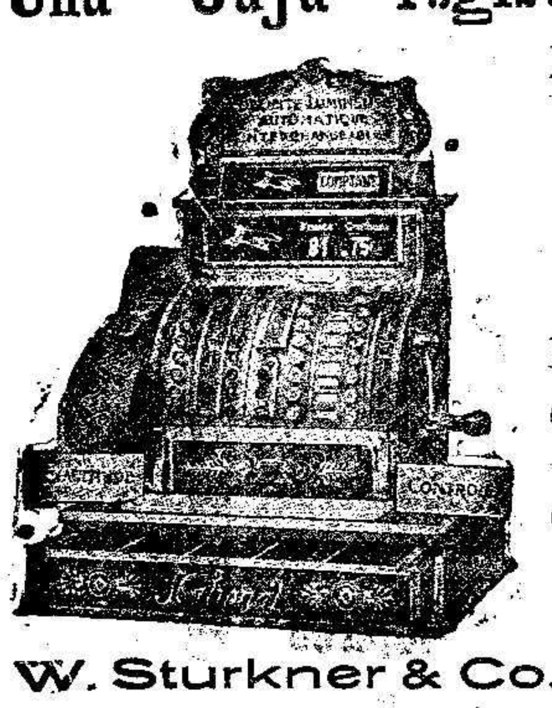

Detendrá los errores.
Detendrá las pérdidas.
Alejará la tentación.
Aumentará el negocio.
Aumentará las ganancias

Hace á los dependientes exactos.

Hace á los dependientes cuidadosos

Cuidado y exactitud producen capacidad.

Cuidado, exactitud y capacidad satisfacen y atraen á los clientes y significa: GANANCIA.

W. Sturkner & Co. Alfonso XIII, 24 —Melillla

EL SIGLO

Almacén de Tejidos de **Juan Belmonte H.os**

ALFONSO XIII, 23

Grandes rebajas de precios

Los dueños de este establecimiento tienen el gusto de poner en conocimiento del distinguido público de Melilla, que con motivo de finalizar la temporada de invierno, realiza con bajas importantes infinidad de artículos.

Además esta casa regala á todos los clientes que efectúen compras, un talón con opción á un regalo por valor de 75 á 100 pesetas, cuyo sorteo se hace al finalizar cada mes.

Queréis comprar bueno y barato. Visitad EL SIGLO

CEMENTO "Pulpo Artificial"

Depositario exclusivo en Melilla:

Alfredo Rodriguez.-Muro X

55

LA VENCEDORA

Gran destilería á vapor de vinos y licores

Plaza de la Goleta, 5, Hipódromo

Esta casa regala á los consumidores de sus artículos, una moneda de 25 PESETAS ORO sujetándose para la opción de la misma, las siguientes bases:

1.º A cada consumidor se le hará entrega de una libreta de cupones-primas, que contiene mil espacios.

2.º El tenedor de una libreta, tendrá derecho al regalo que se menciona, una vez rellenados todos los espacios, para cuyo fin, por cada compra al contado que se haga en esta casa por valor de una peseta, se le pegará en cada departamento un sello, sin tener en cuenta la fracción de ésta, cualquiera que sea.

3.º No será valida la acumulación de dos ó más operaciones, aunque se hayan hecho en el mismo día, con objeto de sumar fracciones, es decir: que una vez terminada una de aquéllas, la siguiente se considera como nueva á independiente de la anterior.

4.º Solo tendrán derecho á usar esta libreta todos los consumidores al detall y en operaciones al contado.

5.º La libreta es personal é intransferible, pero la equivalencia de su valor nominal, no caduca y será reconocida siempre á su poseedor.

Todo consumidor de vinos y licores, puede ser poseedor de una MONEDA DE ORO, comprando en la «Vencedora».

PLAZA DE LA GOLETA, 5.—(HIPODROMO.) 47

Necesito con urgencia un local para establecimiento en sitio céntrico, preferible si tiene instalada estanterías, escaparate y luces; así como también sitio para vivir. Escriban á Joaquín Cantón, Apartado, 30.

No más pecas ni manchas

«AGUA ARGENTINA»

Unas cuantas gotas de agua argentina usadas diariamente quitan en pocos días las pecas, manchas, arrugas de la cara y paño del embarazo, dejando la cara blanca, fina y aterciopelada.

Venta exclusiva: LAS NOVEDADES

J. Callís, Alfonso XIII, número 14 (frente al Economato Milita.) 625

Línea de Vapores-Correos de Africa

Línea de Málaga-Melilla.—Salidas de Melilla todos los días á las 19. Llegadas á Melilla todos los días.

Línea de Almería.—Salidas de Melilla todos los martes á las 19. Llegadas á Melilla todos los martes.

Línea de Canarias.—Salidas de Melilla para Canarias y escalas los días 6 ó 7 y 21 ó 22 á las 19. Llegadas á Melilla de Canarias y escalas los días 16 y 31 ó 1.º. Salidas de Melilla para Barcelona y escalas los días 16 y 31 ó 1.º á las 19. Llegadas de Barcelona y escalas los días 6 ó 7 y 21 ó 22.

Línea de Chafarinas.—Salidas de Melilla para Cabo de Agua y Chafarinas los lunes y viernes á las 12. Llegadas de Chafarinas y Cabo de Agua los martes y sábados.

Línea de Peñones.—Salidas de Melilla para Peñón y Alhucemas los martes y sábados á las 19. Llegadas de Peñón y Alhucemas los miércoles y domingos.

Línea de Ceuta.—Salidas de Melilla para los Peñones y Ceuta todos los viernes á las 12. Llegadas de Ceuta-Río Martín-Chafarinas todos los viernes.

Línea de Barcelona.—Salidas de Barcelona todos los jueves, haciendo escala en Alicante y llegando á Melilla todos los lunes. Salidas de Melilla para Ceuta-Alicante-Valencia-Barcelona-Génova todos los lunes.

Consignatarios: R. Santamaría y Compañía, S. en C. Alfonso XIII núm. 2.

No más canas

«ACEITE ORIENTAL»

Cuatro ó cinco gotas de Aceite Oriental, dan al cabello en pocos días el brillo del esmalte, y hacen volver estos á su primitivo color (rubio, castaño ó negro) si estuvieran canosos. No mancha y es completamente vegetal.

Venta: Joaquín Callís.-Las Novedades

MELILLA 626

Para obtener un pecho hermoso

es preciso usar el AGUA ORIENTAL, que da en poco tiempo esta belleza seductora tan codiciada por la mujer, desarrollando al propio tiempo el busto y volviéndolo de un conjunto de líneas armoniosas. Puede usarse sin peligro de ninguna clase.

De venta en Melilla: LAS NOVEDADES

Joaquín Callís

624

COMPAÑÍA ESPAÑOLA DE MINAS DEL RIF

FERROCARRIL PARTICULAR MINERO

Horario de los trenes a partir del 8 de Octubre 1914

Servicio de Melilla a Nador y San Juan de las Minas.

ESTACIONES	N.º 1	N.º 3	N.º 5
Melilla-Puerto (Salida)	7'00	10,33	14'30
Hipódromo (Llegada)	7'06	10.44	14,36
Hipódromo. (Salida)	7'11	10,52	14,40
Segunda caseta	7,20	11,02	14,50
Apeadero Nador (Llegada)			15,07
Id. id. (Salida)			15,09
Nador. (Lleg.)	7,40	11,22	15,12
Id. (Salida)	7,55	11,37	15,27
Segangan (Lleg.)	8,10	11,48	15,42
Id. (Salida)	8,12	11,50	15,44
San Juan Minas	8,27	12,0[illegible]	15,59

Servicio de San Juan de las Minas a Nador y Melilla.

ESTACIONES	N.º 2	N.º 4	N.º 6	N.º 8
San Juan de las Minas (Salida)	9,18		16'56	14,56
Segangan. (Llegada)	9,21		17'04	15,04
Id. (Salida)	9,23		17'05	15,05
Nador. (Llegada)	9,37		17'20	15,20
Id. (Salida)	9,40	13'20	17'24	15,50
Apeadero Nador. (Lleg.)	9,42			
Id. id. (Salida)	9,44			
Segunda caseta	10,01	13,40	17,41	16,10
Hipódromo. (Llegada)	10,12	13,51	17,52	16,22
Hipódromo. (Salida)	10,14	14,00	17,54	16,27
Docker. (Llegada)	10,16	—		—
Id. (Salida)	10,17			
Melilla-Puerto	10,21	14,05	18,00	16,33

NOTA. El tren n.º 8 sólo circulará los viernes.

» Todos los trenes diarios empalman con los del mismo número del F. C. Nador-Celuán.

OTRA. Para facilitar el egreso del Zoco de Segangan **todos los lunes** llegará el tren número 3 hasta dicha estación á las 12,37 y saldrá de Segangan a las 12,51, llegando a la Plaza con el tren núm. 4 a las 14,05

13

Nuestra Sra. de los Llanos

Empresa de pompas fúnebres | **Carrozas de gran lujo**

Unica casa que cuenta ha el día en esta Plaza con coches est. Inmenso surtido en coronas de polana y plumas, á precios increibles. Despacho de cera de todas clases por mayor y menor.

Entierros á precios sin competencia. Inmenso surtido en ataúdes de gran lujo.

COCHERAS: Barrio Industrial (junto á los Transportes generales.) 38

Servicio permanente | **Despacho: Calle de Prim, 16**

SUCURSAL EN NADOR: calle del General Jordana

F. de Azqueta

HUELVA—MELILLA

Artículos para la Industria.-Minas y Ferrocarriles.-Efectos navales.

Aceites Minerales y Grasas, Empaquetaduras, Gomas, Algodones, Borras, Correas, Grifos, Válvulas, Palas, Picos, Aceros para barrenos, Pinturas, Barnices, Cables, Cordelería, etc., etc.

Calle GENERAL PAREJA, Frente al Hotel Reina Victoria

23

SERVICIO FIJO SEMANAL ENTRE

BARCELONA–ALMERIA–MELILLA

Y VICE-VERSA

POR LOS VAPORES

"TINTORE" Y "VELARDE"

PRECIOS DE PASAJES: De Melilla á Barcelona 48 ptas. Cámaras 24 ptas. cubierta
De Melilla á Almería 18 ptas. Cámeras 6 ptas. cubierta

Para más informes, dirigirse en BARCELONA, Sres. Domenech Cert, S. A., Paseo de Colón, 17
ALMERIA, Sr. Hijo de Ricardo Giménez, S. C.
MELILLA, D. David J. Melul, General Marina, 1
ORAN, Linea de Vapores Tintoré, Plaza de Kleber, 1

7

Fundición de Hierro y Metales

LA MÁS ANTIGUA, FUNDADA POR MATEO M. VELASCO

de la Compañía Hispano-Marroquí de Gas y Electricidad

Alvaro de Bazán, número 1.—**TRIANA**

Precios módicos

Ejecución esmerada y rápida de toda clase de trabajos de hierro colado y metales.

Grandes existencias de lingote inglés. Extensa colección de modelos de todas clases

40

BANCO DE CARTAGENA

CAJA DE AHORROS

Madrid, Cartagena, Murcia, Sevilla, Lorca, La Unión, Aguilas, Orihuela, Mazarrón, Cieza, Caravaca, Huelva, Cadiz, Alicante, Elche, Melilla, Alcoy, Yecla, Hellin y Totana

Saldo anterior	Ptas.	7.237.337'21
Imposiciones durante la semana	id.	47.270'12
SUMA	id.	7.284.607'33
Reintegros	id.	129.930.85
SALDO	id.	7.154.676'48

SUCURSAL EN MELILLA: Calle del General Marina, 20

20

LA LECHE CONDENSADA "La Lechera"

Es la más pura y la más rica en crema que se encuentra en el mercado. Desconfiar de imitaciones y exigir la marca de fábrica en la etiqueta.

Depósito de carbones minerales, cemento, yeso y cereales

Precios económicos.
Prontitud en los pedidos.

Carbón **Briquetas**, para máquinas de vapor y ferrocarril.
» **Antracita**, especial para hornillas económicas.
» **Cok**, para cocinas y hornos.
» **Cok**, para fundición.
» **Fragua**, superior.
Cementos, españoles y de la acreditada marca «Lafarge.»
Yeso, superior de Almería.
Avena, para piensos.
Cebada, completamente limpia y buena.

Alfredo Rodríguez

OFICINA: Muro X ... ... Teléfono Núm. 7
DEPÓSITO: Barrio Industrial .. Teléfono 55

12

La Siempreviva

EMPRESA DE COCHES Y POMPAS FUNEBRES

La primera establecida en Melilla.-Unica que cuenta en esta Plaza con carrozas de gran lujo-Gran surtido en coronas, plumas y porcelana

Premiada con Diploma de Honor en el Concurso local de Industria y Comercio

SERVICIO PERMANENTE

Coches Fúnebres desde **5** pesetas Servicio

ENTIERROS á precios sin competencia

Esta casa es la encargada exclusiva por la Junta de Arbitrios para hacer los servicios á los pobres de solemnidad, y por los Hospitales militares para hacer los entierros de Generales, Jefes, Oficiales, clases é individuos de tropa que fallezcan en los mismos

COCHERAS: Barrio Industrial
Sucursal: Calle 18 de Julio, (Barrio Real)

DESPACHO: Ros de Olano, 1
Esquina á la de Málaga y cerca de la de Chacel

51

Compañía Hispano-Marroquí de Gas y Electricidad

Central eléctrica y fábrica de hielo

CALLE DE CANALEJAS

Oficina técnica: Calle de Canalejas
(Frente á la fábrica de luz)

Administración: Carretera de Nador
En las oficinas de la Compañía Norte Africano

15

Economato Militar

Bacalao ingles	Kilo	1.50
Bacalao de Islandia	»	1.40
Merluza selecta curada	»	1.40
Bacalao «Labrador» Frescall.	»	1.10
Bacalao corriente primera	»	1.10
Uvas finas Almería, kilo.		**0'60**
Frutas cristalizadas de Mallorca.	»	3.10
Queso Manchego en aceite	»	3.50
Queso legítimo Roquefort	»	5.00
Ciruelas pasas, de Burdeos	»	3.00
Carne de Membrillo	»	1.20
Jamones desnudos de Macarena.	»	4.25
Almendras tostadas	»	6.00
Arroz Belloch 3	»	0.50
Arroz Bomba selecto	»	0.80
Orejones superiores	»	2.30
Pastillas de Café y leche de Logroño.	»	5.50
Caramelos de Almendralejos.	»	3.50
Higos de Almogía 1 kilo	Srte.	0.70
Tomate al natural pelado.	Lata	0.30
Champiñon, 1/2 kilo	»	1.00
Guisantes franceses, 1 kilo	»	1.25
Salmón Sockeye	»	0.75
Sardidas de Riestra	»	0.45
Melocoton de Novelda, 1 kilo	»	1.20
» » 1/2 »	»	0.60
Peras de Novelda, 1/2 kilo.	»	0.55
Maicena (paquete de 275 gramos).	pqte.	0.45
Harina de Auena Knorr	»	0.50
GLAXO, lata grande	Lata	9.00
GLAXO, lata media	»	4.00
GLAXO, lata chica.	»	2,00
Jerez Fino Ligero Soto	Btlla.	4.00
Amontillado EL 50	»	3.25
Jerez O'Neale	»	3,00
Manzanilla Fátima	»	3.25
» Olorosa Piury	»	2.00
Rom Ramos	»	1.75
Amontillado Don Pelayo	»	4.00
Cognac Jimenez Lamothe.	»	4.60
Crema de Café	»	6.00
Cacao á la Vainilla	»	6.00
Vino PORTO	»	3.75

Aguas para mesa de Borines, Lanjarón, Vichy Etat y Vichy Saint Yorre. 4

Academia Mercantil

Clases prácticas de contabilidad. Preparación de carreras civiles.

O'DONNELL, NUM. 6

Para detalles, al Sr. Interventor del Banco de España.

La Imperial

Gran Zapatería de Saturnino Navas

Calle de Antonio Falcón, y Luis de Sotomayor.

Gran surtido á la venta de calzado de todas clases. También se confeccionan á la medida, á precios convencionales. Venta de curtidos y taller de cortes aparados. 1.º

La Moda

de **Miguel Alcaraz**

General O'Donell Núm. 5

En este acreditado establecimiento se acaba de recibir un extenso y variado surtido en calzados de todas clases para la presente estación. 3