

Le roban 25.000 pesetas

Se ha presentado en la Comisaría Gregorio Campos Gómez, de 44 años, natural de Vitoria, que habita en la calle Fermín Galán núm. 28, 1.º, denunciando que de su casa le habían sustraído 25.000 pesetas,

Dice que aproximadamente a las acis de la tarde de ayer, mientras dormía notó ruidos, sin darle mayor importancia, puse creyó que sería su madre la que andaba por el cuarto.

Al levantarse momentos después, notó que la cerradura de un baul estaba violentada así como la puerta de entrada, y notando la falta del baul de 25.000 pesetas en billetes del Banco de España.

También había en la habitación un saquito conteniendo unas 5.000 pesetas e duros, y otro lleno de pesetas, no dando los caeos con ellos.

Los ladrones dejaron en la habitación la palanqueta de que se sirvieron para entrar en el domicilio.

El asunto ha pasado al Juzgado.

Servicios Sanitarios

Llamadas por ambulancia (transporte de heridos, enfermos y dementes).—Teléfono 1611.

Llamadas al Instituto Provincial de Higiene (para análisis, visitas a enfermos de infecciones, etc.)—Teléfono 1611.

Llamadas al Asilo Provincial (para ingreso de dementes).—Teléfono 1412.

Llamadas a la Inspección de Sanidad.—Teléfono 1710.

Llamadas al Dispensario antituberculoso.—Teléfono 1910.

Buzones de la Buena Prensa

Toda clase de buena Prensa que contienen los buzones preparados al efecto en los pórticos de algunas iglesias de Vitoria, va a parar diariamente a las residencias-casas de D. Juan Cruz Fernández de Retana, calle de San Francisco, tienda; a la del señor Cestafe, Correría 195, también tienda; a la calle Castilla, zapatería del señor Aguiño; a la peluquería primera de la calle de Arechavaleta, y a la casa n.º 6, piso bajo de la calle de la Herrería, con el fin que la lee

Notas veraniegas

Deva playa de los vitorianos El turismo y la economía

No tenemos los vitorianos otra playa más próxima para nuestro verano que la de Deva. Cuanto se haga por aproximar los dos pueblos, será obra beneficiosa. El acercamiento existe, pero no está encauzado en forma para que Vitoria vuelque su población en Deva.

Lo estará cuando las comunicaciones por ferrocarril, con la electrificación del Vasco-navarro, lo consientan y dispongamos de cómodos servicios y más rápidos. La playa de Deva desposeída de todo lo que está reñido con la severidad del carácter alavés y del mundano exhibicionismo de otras playas, la hacen más atractiva para nosotros, ya que la vida se desliza con familiaridad y reposo.

Deva es la playa ideal para las familias, pues cuenta con honestas distracciones, entre las que las excursiones a las distintas playas y balnearios próximos, constituyen uno de sus incentivos. A los atractivos del mar, a los encantos del paisaje y al descanso de la playa,

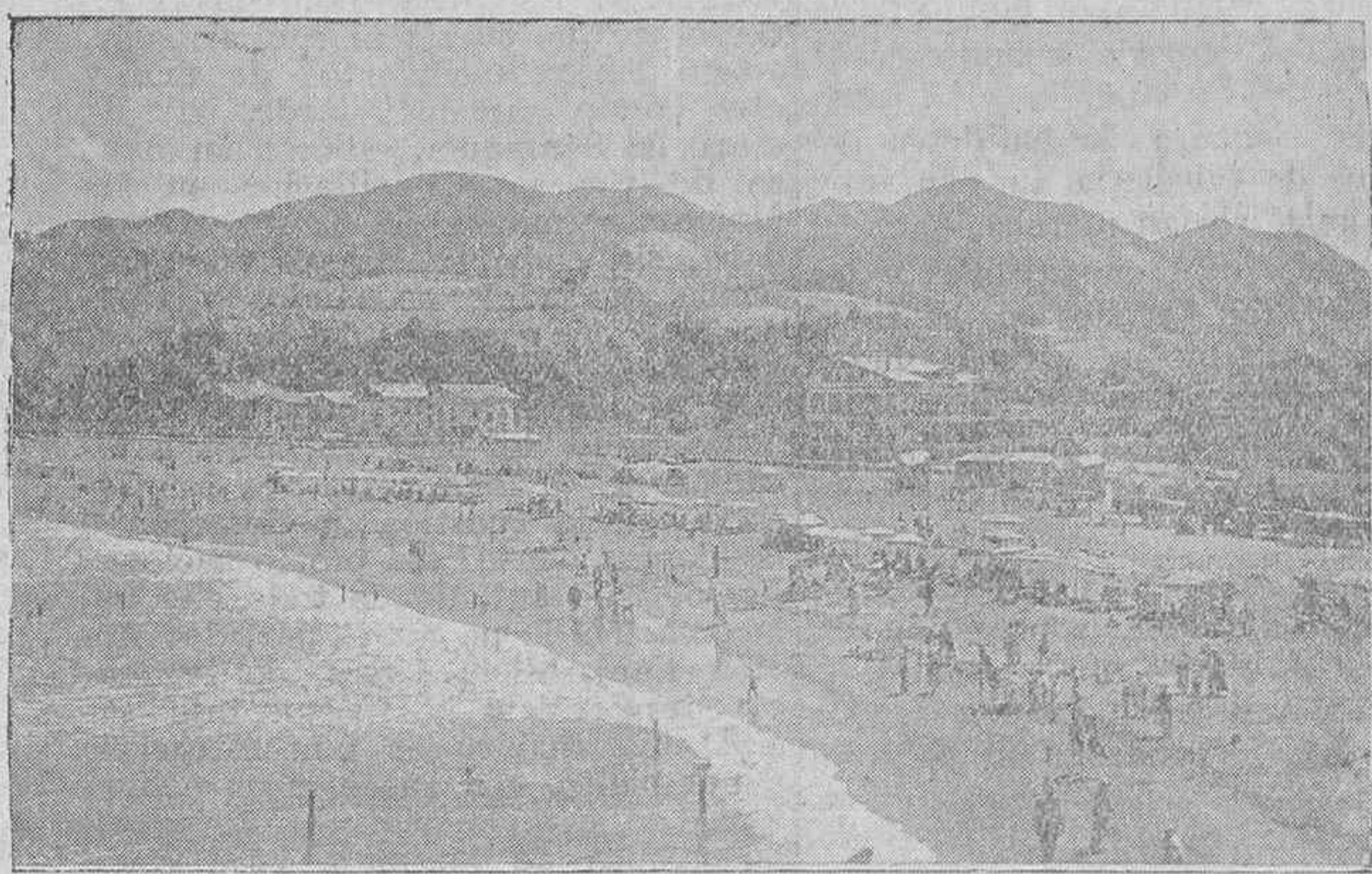

VISTA PARCIAL DE LA PINTORESCA PLAYA DE DEVA

reune otros alicientes para el forastero

Sus renombradas fiestas patronales que se celebran del 10 al 20 de agosto, son cuadros arrancados de la propia entraña en el costumbrismo vasco, pues en ellas se agrupa todo lo que es arraigo en el alma del pueblo y manifestación espléndida de nuestro «folklore», aunque para mayor emotividad y complacencia de los veraneantes se agregue a las fiestas vascas el tipismo y arrojo de la fiesta nacional.

Dotada Deva de excelentes hoteles y de buenas comunicaciones con trenes eléctricos, de vapor y autobuses con Bilbao, San Sebastián y Vitoria y, ofreciendo su Ayuntamiento un interesante programa de festejos durante el verano, está en condiciones de atraer al forastero para brindarle las bellezas de su paisaje y el reposo de su concurrida playa.

Hay que excitar el estímulo vitoriano para que sea más intenso nuestro veraneo en Deva.

se conseguirá poner a la capital alavesa a hora y media del mar. Ahora cuando pase la hora de las vacaciones para unos, y el del excesivo trabajo para otros, creemos hay que estudiar a fondo este importantísimo problema que tan mirado está en Suiza, Italia, Francia, etc., cuya balanza comercial, la del Estado vecino se reforza con el turismo con una cantidad que pasa de los once mil millones de francos, según el Director de la sección de turismo de la Agencia «Habas».

Hagamos pues, un esfuerzo, unamos más y más los lazos espirituales entre Alava y Guipúzcoa, y que nosotros seamos los que con orgullo podamos decir, que somos los iniciadores. Salud, pues, hermanos alaveses en nombre de Deva, y cuando atraesés esa cuenca del río Deva desde la llanura alavesa hasta el anticlinal del Cantábrico, sabed que aquí existe un pueblo que ve con satisfacción la llegada de los excursionistas vitorianos.

¡Hasta luego!

Un hijo de Deva.

El turismo y la economía



TÍPICO ENCIERRO DE LAS RESES QUE SE CORREN EN DEVA, DURANTE SUS FIESTAS TRADICIONALES

T. S. H.

UNION RADIO MADRID
Programa para mañana
13.30.—Sexteto de Unión Radio: «Ragón Falez» (pasodoble), Emilio Cebrián: «La chulapona», Moreno Torroba: a) Schottisch, b) Mazurka; «La tempestad» (fantasía), Chapi.
14.30.—Sexteto de Unión Radio: «Perceuse árabe» U., Chamínado: «Seguidilla gitana», Angel Barrios: a) U Seguidillas del velatorio, b) El zateque U.; «Los sobrinos del Capitán Grant» (fantasía), Caballero.
15.15.—Sexteto de Unión Radio: «To down» (vals), Fernández Blanco: «El romeral» (fantasía), Acevedo y Diaz Giles; «Bella of Barcelona», Campbell y Connolly.
21.30.—Concierto sinfónico (en discos con enlace automático, sistema exclusivo de Unión Radio).
Primera parte: «Casi fan tutti» (obertura), Mozart; «Habanera», Chabrier; «Rapsodia húngara número 1», Liszt.
Segunda parte: «Doble concierto en la» menor para violín, violoncello y orquesta», Brahms; a) Alegro, b) Andante, c) Vivace non troppo.
Tercera parte: «Scheherazade» (suite sinfónica): a) El mar y la nave, b) El cuento del príncipe Kalender, c) El joven príncipe y la princesa, d) Festival en Bagdad.
SAN SEBASTIAN 1.258 kc. (238,5 metros)
19.—«Granada mora» (canción española), Alberto Cienfuegos y F. Gra vira; «Guarda tu amor» (vals) González y Espinosa; «Corre, mulilla», Ledesma y Prado: «No la camelas» León Córdoba y Mostazo. Música de bbaile.
VARSOVIA 223 kc. (1.315 m., 120 kw.)
20.10.—Continuación del concierto sinfónico.
21.—Conferencia.
21.15.—Música ligera.
22.—Comunicado meteorológico. Cierre de la Estación.
BRUSELAS núm. 1 620 kc. (483,9 metros, 15 kw.)
21. Periódico hablado.
21.35.—Discos: «Negra consentida» (one-itep), de Gavel; «Fox trot» Chapon; «Pasodoble», Guerrero; «Un vals», Morse; «Foxtrot», Grogé.
22.—Cierre de la Estación.
ROMA 713 kc. (420,8 m., 50 kw.)
19.45.—Concierto sinfónico: «Obertura», Busoni; «Suite», Busoni; «Rondó», Busoni; «Tarandot», (suite), Busoni; «Vals», Busoni, Noticias.
21.20.—Música ligera.
MILAN (Italia) 814 kc. (368,6 metros, 50 kw.)
20.30.—Concierto sinfónico: «Sinfonía en re mayor», Beethoven; «Sinfonía», Ferrari; «Serenata y schrezo», Gannai; «Los maestros cantores» (obertura) R. Wagner.
LONDRES REGIONAL 877 kc. (342,1 m., 50 kw.)
19.40.—Conferencia.
20.—Concierto por la banda militar de la Estación: «Marcha triunfal», Haines; «Selección de melodías inglesas», Myddleton; Selección de «Patience», Sullivan; «Vals», Strauss; «Danzas africanas», de Ring. Canciones en los intermedios.
21.15.—Noticias.
21.30.—Música de baile.
BRUSELAS núm. 2 932 kc. (321,9 m., 15 kw.)
21.10.—Concierto: Obertura de «Abu hassan», Weber; «Poema sinfónico», Balairéff; «Rapsodia irlandesa», Herbert; «Suite», Lacombe.
22.—Cierre de la Estación.
POSTE PARISIEN 959 kc. (312 m., 80 kw.)
18.25.—Comentarios sobre la vuelta a Francia.
18.45.—Correo de espectáculos.
18.50.—Discos.
19.—Intermedio.
19.10.—Concierto por la orquesta de la Estación: «Madame Boniface» (obertura), Baltat; «La feria», Lacombe; «Dos danzas», Gamme; «La vivandiere», Godard.

SE HACEN VAINICAS

incrustaciones, realces y bordados a máquina, a precios económicos. Plaza de la República, 22-3º

Notas deportivas

CICLISMO

LA VUELTA A SUIZA.—LOS QUE SERAN SELECCIONADOS

Ginebra.—Los organizadores de la Vuelta a Suiza habían recibido 117 inscripciones. Veintiséis de corredores suizos, 22 de alemanes, dos de belgas, 18 de franceses 16 de italianos seis de españoles dos austriacos dos luxemburgueses y un holandés; pero va a operarse una selección rigurosa y no que darán más que 56.

CAÑARDO Y TRUEBA. A LOS CAMPEONATOS DEL MUNDO

Barcelona.—Se ha confirmado en la Secretaría de la U. V. E. la inscripción de Cañardo y Trueba para los campeonatos del mundo, que se celebrarán en Leipzig en el mes de agosto.

En cuanto a Cañardo, parece que Peña Rhiñ se dirigirá al Barcelona para ver si puede sufragar los gastos, que se calculan en 1.300 pesetas por corredor.

También parece que Nicolau tiene deseos de participar, y en el caso de que se confirmase su inscripción la Peña Nicolau de nuestra ciudad se haría cargo de los gastos de desplazamiento.

Además de los citados corredores en los campeonatos del mundo participará Antonio Prieto.

RELOTA VASCA

AYER, EN BILBAO

Resultados de ayer en el Euskalduna: A pala: Chacón y Ermua, 50; Iza guirre II y Orrantia, 46. A remonte: Aranzadi y Lesaca, 50; Larrañaga y Amenábar, 29.

AUTOMOVILISMO

EL CIRCUITO DE SPA

Bruselas.—El domingo se correrá en el circuito de Spa el Gran Premio de Bélgica de velocidad.

Están inscritos todos los equipos oficiales.

TENNIS

LA COPA EUROPA

Bolonia.—En partido semifinal de la Copa de Europa, el Bolonia ha vencido el Farenckvarosi por 5-1, y en Budapest empataron a un tanto. Queda el Bolonia clasificado para la final.

Hoy jugarán en Viena el Admira y el Juventus, la otra semifinal, y el domingo, en Turín, el partido de vuelta.

Los italianos esperan que sus dos equipos se clasifiquen para la final.

FUTBOL

PARTIDO A BENEFICIO DEL JUGADOR SITGES

Barcelona.—El domingo, en Sabadell, se celebrará un partido a beneficio del jugador Sitges, que ha quedado inutilizado para el fútbol por consecuencia del accidente motorista que sufrió y del que dimos cuenta en su día.

Jugará el Sabadell contra una selección catalana.

BLANCH FIRMA POR EL SABADELL

Barcelona.—El jugador del Palafreuil, el notable defensa Blanch, ha firmado la ficha como profesional por el Sabadell.

LA ASAMBLEA DE LA FEDERACION CATALANA DE FUTBOL

Barcelona.—El próximo sábado se celebrará la asamblea extraordinaria de la Federación Catalana de Fútbol. Ayer noche se reunieron en los locales de dicha Federación los Clubs de primera categoría para cambiar impresiones.

En la citada reunión el delegado del Sabadell ha presentado una proposición para la ampliación de la primera categoría a ocho Clubs, en lugar de seis que deben disputar el campeonato de Cataluña.

La citada proposición no ha prospereado, ya que existe el inconveniente de la falta de fechas festivas. Hoy se reunirán los Clubs de segunda categoría con los elementos de la Ponencia de reglamento.



Semana de Fiestas

del 28 de julio al 6 de agosto

Pijamas

Camisas

Corbatas

Calcefines

Boinas

Cinturones

Ligas

Plumas impermeables

Todo a precios reducidos solo por esta semana

Gran surtido en trajes para caballero, lanas, sedas e hilos estampados para señoras

Durante esta Semana de Fiestas, 10 % de descuento

Hijo de Antero Estibáñez

Postas, 21 y 23

Teléfono 1130

(Frente a la puerta principal de la Plaza de Abastos)

Doctor SEVA ROMAN
Médico Director por oposición del
Dispensario Antituberculoso
Ex-Interno de la "Casa Salud Valdecilla"
PULMONES Y CORAZÓN
RAYOS X
Consulta de 3 a 6
Florida, 36-dupl. 2.º
Teléfono 1036

Concurso nacional El platano en Canarias

Bases reguladoras del Concurso nacional de arte decorativo (cerámica) de 1934 organizado por el Ministerio de Instrucción Pública y Bellas Artes. Tema: "Cerámica".—1.º Será tema de este Concurso tres objetos de cerámica compuestos, dibujados, pintados y realizados por el mismo autor:

a) Un plato decorativo de unos 0,50 centímetros aproximadamente, ejecutado por el procedimiento del "entubado" y policromado con esmalte.

b) Un cacharro hecho a torno, tamaño mínimo aproximado 0,60 centímetros con decoración policroma sobre barniz estañífero.

c) Una figura de libre elección, tamaño mínimo aproximado 0,35 centímetros policromada a todo color. De esta figura se presentará un ejemplar de "bizochoado" y otro de fino. Los concursantes presentarán, además, una Memoria explicativa detallando las materias de que están compuestas las pastas y los grados de fuego a que han sido cocidas, y también una relación de los colores, esmaltes o barnices empleados en dichas obras.

Existen todavía muchos rincones de la península donde el platano, rico fruto canario, es poco conocido, y, sin embargo, es tal su importancia, que le dedicamos en estas notas divulgadoras, un comentario derivado de un estudio.

El platano habanero es una planta originaria del Asia Austral. El platano es una planta de raíces bulbosas y gruesas y cilíndricas; su tallo es fibroso, cónico y herbáceo, su compulencia es falsa y está formada por vainas de peciolo débiles. Su altura normal es de dos metros y medio; su diámetro, por la parte más gruesa, es de medio metro aproximadamente.

Las vicisitudes por las que atraviesa esta planta son bastante conocidas, y por eso hacemos caso omiso de las mismas. Sólo hemos de decir que por sus cualidades, hacen del platano una de las frutas más estimadas; también por su valor nutritivo.

Los frailes franciscanos cultivaron un platano característico en Canarias, habiendo desarrollado tan grandemente este cultivo, que hoy es la base de las islas españolas, poseyendo un aroma y un valor nutritivo mucho mejor que el de América y Africa. Se cultiva en pequeñas parcelas, denominadas "cadenas", las cuales se van escalando desde los valles hasta las cimas. Cada hectárea de terreno suele dar un fruto por valor de 20.000 pesetas anuales. Las 1.700 hectáreas que se dedican a este cultivo en una isla: Gran Canaria, en el año 1926, produjeron 35 millones de pesetas.

Una vez recogido el fruto se llevó a los almacenes del empaquetado y se le clasificó, seccionó, habiéndolo previamente limpiado. El empaquetado se hace en unas jaulas de madera, llamadas "huacales"; pero se envuelven las pinas en un envoltorio de paja o de guata, al cual, a su vez, cubre un papel fuerte, convenientemente doblado.

Se puede decir que los puertos de las islas Canarias, en los días en que el fruto se envía a su destino, viven días febriles, siendo los principales, los de La Luz, en Gran Canaria, o el de Santa Cruz de Tenerife.

Un químico francés ha hecho un estudio de semejanza entre el platano de Canarias y el de las Antillas, del cual resulta que el de Canarias posee un 3,11 por 100 más de azú-

José M.ª Aldamiz-Echevarría
Niños
Partos - Matriz
De 11 a 1 y 1/2 de la mañana
y de 3 a 6 de la tarde.
Postas, 25, entresuelo, izqda.

SE VENDE la casa n.º 81 de la calle Cuchillería. Están vacantes la tienda y el 2.º piso.—Informes en el piso 3.º 6 en Fueros, 21, segundo, izquierda.

MATRIMONIO sin hijos cede habitación a señora o matrimonio sin hijos, sitio céntrico, y se ofrece para cuidado de piso o compañía señora o casa análoga. Informes en esta Administración.

2.º Podrán presentarse a este Concurso todos los artistas españoles, hispanoamericanos y filipinos residentes en la Península, Baleares y Canarias.

3.º Se concederán dos premios, uno de 6.000 pesetas y otro de 2.000, y dos accésits de 500 pesetas cada uno.

4.º Las obras que obtengan los premios pesarán a ser propiedad del Estado con destino al Museo de Artes Decorativas.

5.º Las obras, firmadas por su autor, deberán entregarse en la Secretaría de los Concursos Nacionales (Ministerio de Instrucción Pública y Bellas Artes) en los días laborables del 15 al 30 de noviembre, ambos inclusive, de once a una.

Los artistas que residan fuera de Madrid deberán tener en cuenta esta circunstancia para que sus trabajos queden en la Secretaría dentro del plazo señalado. Las cajas se abrirán ante el concursante o persona delegada por él, no respondiendo la Secretaría, ni haciéndose cargo en caso de rotura.

6.º El Jurado calificador de este Concurso se compondrá de un Presidente nombrado a propuesta del Consejo Nacional de Cultura, el cual lo ele-

girá de entre sus miembros o bien designará persona de fuera del Consejo y que juzgue competente en la materia objeto del fallo; un Vocal que se nombrará a propuesta de la Academia de San Fernando; otro a propuesta de la Escuela de Artes y Oficios artísticos; otro que propondrá el Consejo Nacional de Cultura eligiéndolo entre los artistas premiados en Concursos anteriores y otro de la Dirección General de Bellas Artes. El Secretario de los Concursos Nacionales lo será a su vez del Jurado con voz pero sin voto.

7.º Inspirados estos Concursos no sólo en el deseo de premiar obras de singular valor artístico sino también en el de alentar a los artistas, deberá el Jurado, si no hallare mérito absoluto, atenderse al relativo de las obras presentadas, para que no quede sin adjudicación de recompensa el Concurso, asistiendo la facultad de rebajar los premios si, a su juicio, no hubiese ningún trabajo digno de la totalidad de los mismos. En caso de rebajarse los premios los artistas no tendrán obligación de entregar la obra al Estado.

8.º Transcurridos quince días a partir de la publicación del fallo en la "Gaceta de Madrid", los artistas podrán recoger sus obras por sí mismos o por persona delegada al efecto, sin que la Secretaría venga obligada a la devolución de los mismos en ningún caso. Expirado este plazo, la Secretaría dispondrá lo que estime oportuno de las obras no recogidas.

Lo digo a V. I. para su conocimiento y efectos.—Madrid, 6 de julio de 1934.—P. D., R. Prieto.—Señor Director de Bellas Artes.

OCASION: Se vende un piano baratasimo. Horas de 4 a 7. Informes en esta Administración.

Las cifras de exportación por los puertos antes indicados, desde 1926 al 1931, fueron las siguientes:

1926,	4.619.610	bultos;	1927,	3.895.200.
1928,	4.077.285;	1929,	3.783.853;	1930,
4.010.649;	1931,	4.245.006.		

El valor de esta enorme cantidad de pinas de plátanos suma una importante cantidad de millones de pesetas, y es de esperar que en el futuro irá al unísono de la naranja española, el aceite y el vino.

Personal de Oficinas
Declarado obligatorio para los patronos el riesgo contra accidentes.
Consultad con la Compañía **LA EQUITATIVA (F. Rosillo)**
Agente para Alava:
Odón Langarica,
Santa María, 8. — Teléfono 1868

ACCIDENTES INCENDIOS

RESPONSABILIDAD CIVIL
ROBO
TRANSPORTES
SUBDIRECCION DE VITORIA.
San Antonio, 20-3.
Agencias:
ABASTECIMIENTOS ZEDA,
FLORIDA, 3
y PRINCIPALES PUEBLOS DE ALAVA.

2.º Podrán presentarse a este Concurso todos los artistas españoles, hispanoamericanos y filipinos residentes en la Península, Baleares y Canarias.

3.º Se concederán dos premios, uno de 6.000 pesetas y otro de 2.000, y dos accésits de 500 pesetas cada uno.

4.º Las obras que obtengan los premios pesarán a ser propiedad del Estado con destino al Museo de Artes Decorativas.

5.º Las obras, firmadas por su autor, deberán entregarse en la Secretaría de los Concursos Nacionales (Ministerio de Instrucción Pública y Bellas Artes) en los días laborables del 15 al 30 de noviembre, ambos inclusive, de once a una.

Los artistas que residan fuera de Madrid deberán tener en cuenta esta circunstancia para que sus trabajos queden en la Secretaría dentro del plazo señalado. Las cajas se abrirán ante el concursante o persona delegada por él, no respondiendo la Secretaría, ni haciéndose cargo en caso de rotura.

6.º El Jurado calificador de este Concurso se compondrá de un Presidente nombrado a propuesta del Consejo Nacional de Cultura, el cual lo ele-

girá de entre sus miembros o bien designará persona de fuera del Consejo y que juzgue competente en la materia objeto del fallo; un Vocal que se nombrará a propuesta de la Academia de San Fernando; otro a propuesta de la Escuela de Artes y Oficios artísticos; otro que propondrá el Consejo Nacional de Cultura eligiéndolo entre los artistas premiados en Concursos anteriores y otro de la Dirección General de Bellas Artes. El Secretario de los Concursos Nacionales lo será a su vez del Jurado con voz pero sin voto.

Lo digo a V. I. para su conocimiento y efectos.—Madrid, 6 de julio de 1934.—P. D., R. Prieto.—Señor Director de Bellas Artes.

Clinica operatoria
Dr. José María Tauste
Médico del Hospital Civil y de la Beneficencia municipal de Madrid
Ma-profesor de Cirugía del Instituto Rubio
RAYOS X
Barrio del Prado (Puerto del Baita, n.º 3) Tel. 1967

OCASION: Se vende un piano baratasimo. Horas de 4 a 7. Informes en esta Administración.

A San Sebastián...
por joyerías y relojes de las marcas suizas. Surtido moderno completo. Calidad, precios, elegancia y garantías.
Relojería Internacional
Garibay, 24 (frente a Correos)

¡NEVERA «CROSLLEY»!
Puede Vd. adquirirla al contado y en pequeños plazos.
exposición y venta exclusiva en **Beltrán Casado y Cía. S. /**
Dato, 34 Tel. 1747
VITORIA

Academia de matemáticas
Dato, 51-3.º-izqda.
Preparaciones: Ingenieros civiles y aeronáuticos; Ciencias; Militares; Marina; Correos; Telégrafos; etc.
Director: Comandante de Artillería **D. Luis Echeverría.**

Jamesway
MATERIAL AVICOLA
POLLUELOS
EQUIPOS PARA ESTABLOS
Pza. San Vicente, 1 — Bilbao

LUIS DE IZAGA
Médico del Sanatorio Psiquiátrico de Santa Agueda
Enfermedades del sistema nervioso.
Consulta: Jueves de 10 a 2
San Antonio, 28, segundo.

SE VENDE dormitorio estilo cubista, en nogal barnizado y comedor de roble patinado, recién construidos, muy baratos. Informes, Rioja, número 12.

Nuevos precios de Relojes de pared

GANGA: Reloj de pared, ocho días cuerda. Horas y medias, sonería fina, caja perfectamente terminada y con máquina absolutamente garantizada: 54 pesetas. Reloj de pared, carrillón Westminster, caja de fantasía, desde 175 pesetas. Otros modelos a precios verdaderamente de ocasión. Despertadores desde 8,75 garantizados. En marcas Longines, Cyma, Omega, etc. presento una gran variedad de modelos. Aprovechese de estos precios en la seguridad de que no quedará descontento.

ABAITUA
Postas, 29 Tel. 1666
(Frente a Correos)

PAÑERIA
BAZAR Y SASTRERIA
CASA IBARRA
FUNDADA EN 1870

Trajes.
Uniformes.
Impermeables y Gabardinas.

Grandes existencias en prendas confeccionadas.

Visítala exposición: Plaza del General Loma, n.º 1

Despacho:
Virgen Blanca, n.º 9 y Plaza de la República, n.º 29
H Teléfono 1330 H

Tobralcos
Fantasías de algodón
Sedas artificiales
para vestidos de campo y playa coloridos inalterables.
Finísimos estampados
Precios inverosímiles
Albornoces
Trajes de baño
para Señora, Caballero y niños
Soberbia colección
Almacenes EL BARATO
Postas, 30 - VITORIA - Tel. 1145
Casas en San Sebastián: Alameda, 7
Burgos: Plaza Mayor, 26 y 27

Use máquina eléctrica «SINGER» o motor eléctrico «SINGER»

PARA USO DOMÉSTICO: Con accesorios los más útiles y perfectos para producir toda forma de costura.
PARA INDUSTRIAS: La colección más completa de máquinas especiales para cada una de las operaciones de costura.
ESTABLECIMIENTOS SINGER EN TODO EL MUNDO.

VITORIA: Dato, 34.
Cursos gratuitos de costura, cinta y bordado en todas nuestras Tiendas.

Incomparable en perfecciones mecánicas
resistencia y ventajas prácticas es la

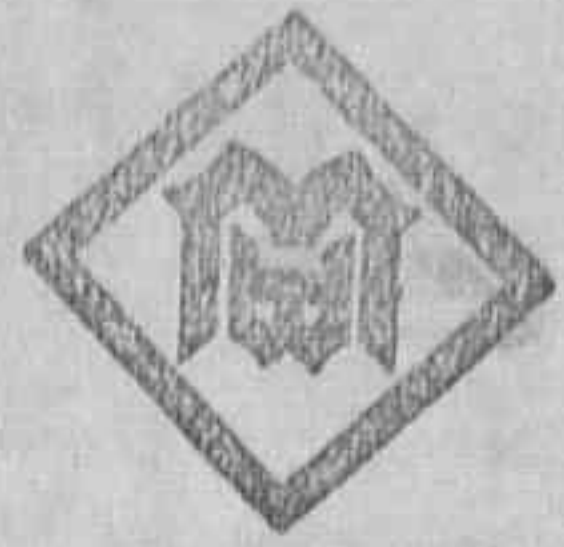

Mercedes-Expres

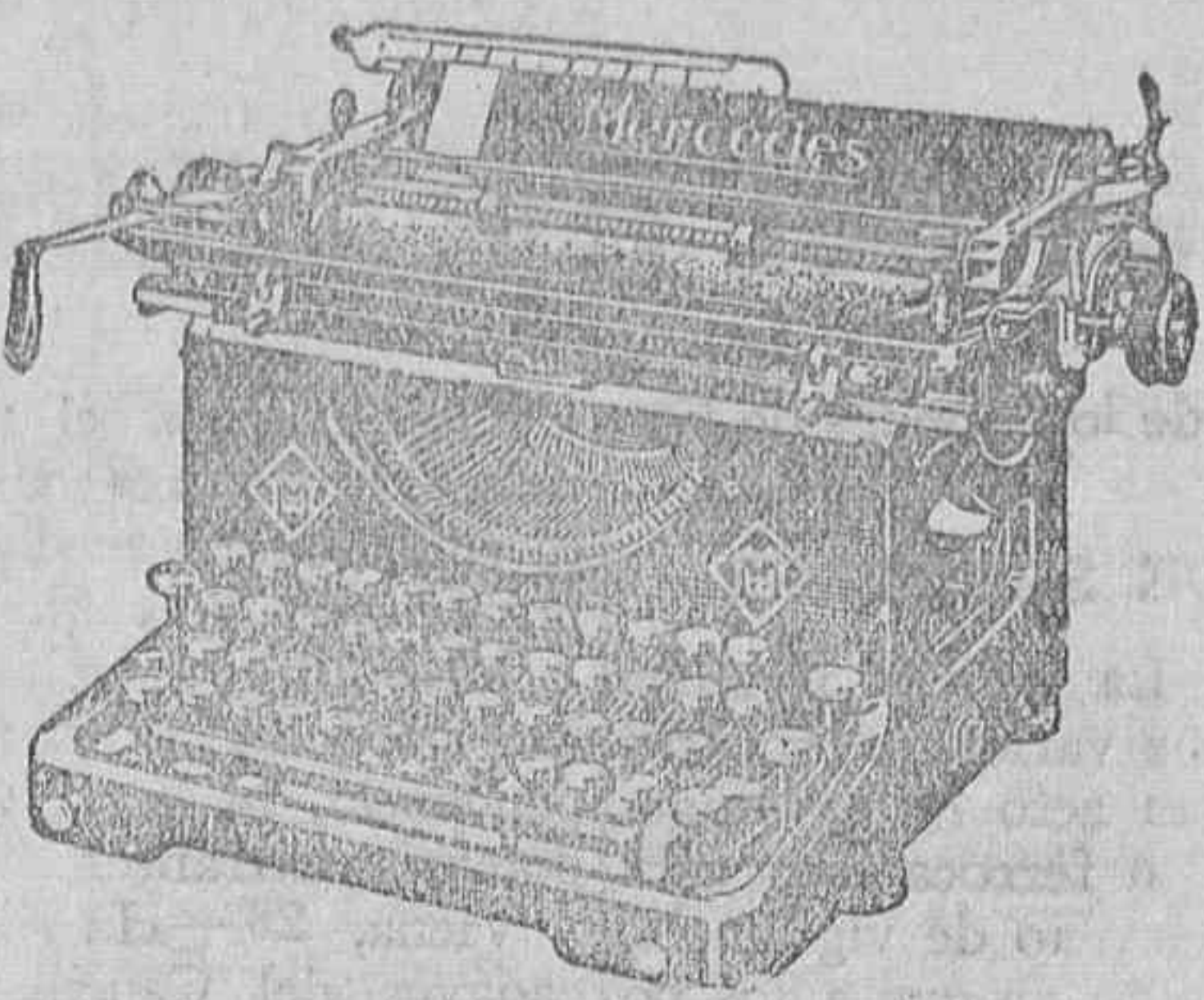

el resultado
de ingenieros alemanes
y americanos reunidos

Consúltenos:
condiciones para cambios
y facilidades de pago

LA OFICINA MODERNA - Easo, 4 - SAN SEBASTIAN

llámanos al teléfono 1-19-62

Lanas lavadas de todas clases para colchones
Ramiro Gómez
Cercas Bajas, 3 Teléfono 1135

ROYAL
COMPANIA INGLESA DE SEGUROS
FUNDADA EN LIVERPOOL EL AÑO 1848

Establecida legalmente en España por Decreto del Gobierno de 1.º de Octubre de 1873.

Extracto del Balance mundial correspondiente al ejercicio de 1932
Para todas las ramas: Capital suscrito, 5.599.930 Libras Esterlinas; Capital desembolsado 2.799.965 Libras Esterlinas; Fondos totales 43.603.486 Libras Esterlinas; Primas deducidas las de reaseguros cedidos 14.221.220 Libras Esterlinas; (La Libra Esterlina se cotizó en la Bolsa de Madrid en 30 de Diciembre de 1932, al cambio de 40'65).

Extracto del Balance correspondiente a las operaciones Españolas para la rama de Incendios
Capital suscrito y Capital desembolsado. — No existen cantidades especiales para España, por no disponerlo, ni los Estatutos de la Compañía ni las Leyes Españolas.

Fondos.—Hállanse situados en España: En la Caja General de Depósitos, invertidos en Valores Públicos del Estado Español, 880.800 pesetas.—En Entidad Bancaria e invertidos en Valores Públicos del Estado Español, 463.100 pts.—Primas deducidas las de Reaseguros cedidos, pesetas, 1.520.702,13.

Los siniestros de la Región se pagan en Vitoria.

MORE, FRANCIA N.º 42—TELEFONO NUM. 1.139
(Autorizada la publicación de este anuncio por la Inspección General de Seguros y Ahorros en 16 de Octubre de 1933).

JULIAN BAJO
JOYERIA
RELOJERIA
PLATERIA
DATO-8
VITORIA

Academia «San Prudencio»
CONSTITUCION, 10, A.
VITORIA

I.—MAGISTERIO. — Ingreso en Normales. — Alumnos preparados en 1933: once.—Idem aprobados: Arechavala, Sebastián; Barandiarán, María; Campanaga, María; Eusebio, Manuel; Fernández, María Dolores; Gz. de Sarraide, María Josefa; Pacheco, José, y Salaria, María Dolores.

II.—BACHILLERATO. — Repaso para Septiembre. Cursos de Enseñanza libre y oficial.—Asignaturas sueltas.

III.—Carteros rurales con sueldo de 500 a 3.000 pesetas. Exámenes en Septiembre próximo.—CARTEROS URBANOS. Profesor técnico, D. Luis Rodríguez, Secretario de Correos.

IV.—Carreras y oposiciones diversas. — Peritajes.—Taquiografía.—Cultura general.
Informes de doce a una.

«LA UNION Y EL FENIX ESPAÑOL»
Capital social: 12.000.000 de pesetas efectivas, completamente desembolsadas.

Compañía de Seguros Reunidos.—Agencias en todas las provincias de España, Francia y Portugal.—Fundada en 1864.—Seguros sobre la vida.—Seguros contra incendios.—Seguros de valores.—Seguros contra accidentes.—Seguros marítimos.—Seguros contra el robo y Tumulto Popular.

Subdirección en Alava: J. A. QUIROGA Y GOCHIOGA.
General Doma, 6, 2.º.—Vitoria.

Servando González
Central: SAN PRUDENCIO, 17 Teléfono 1748
Sucursal: FERMIN GALAN, 18 Teléfono 1732

PLISADOS - VAINICAS
REALCES — INCRUSTACIONES
Y TODA CLASE
DE BORDADOS
EN MAQUINAS ESPECIALES.

Mis talleres (los mejores y más completos de Vitoria) acaban de ser ampliados con nuevas instalaciones de potentes y rapidísimas máquinas que aseguran la perfecta terminación y pronta entrega de todos los encargos.

Caja de Ahorros de la Ciudad de Vitoria
FUNDADA EL AÑO 1856.— Es la Institución de Crédito más antigua en Alava. Funciona bajo la garantía del excelentísimo Ayuntamiento y al protectorado del Gobierno.

Capitales impuestos.....	41.291.813	Pesetas.
Número de imponentes.....	23.417	»
Capital y Reservas.....	3.200.000	»

PRINCIPALES OPERACIONES.—Préstamos: Con garantía personal, de valores o bien de terreno o edificios urbanos y rústicos. — Imposiciones: En libretas de ahorro a la vista. Imposiciones a plazo. Ahorro escolar.

DESARROLLO DE LA CAJA DE AHORROS:

Capitales impuestos:		Capitales impuestos:	
Año 1850	Pesetas 1.912	Año 1910	Pesetas 7.992.208
Año 1880	» 294.050	Año 1915	» 10.079.122
Año 1900	» 858.092	Año 1925	» 15.868.618
Año 1905	» 160.897	Año 1933	» 41.291.813

Oficinas: PLAZA DE LA REPUBLICA, números 1, 2 y 3.

DR. PARRA SOLACHE
OCULISTA
EX-AYUDANTE DE CLINICAS NACIONALES Y EXTRANJERAS
Consulta de 11 a 1 y de 3 a 4. Calle de la Florida, 24, 1.º derecha. Optica médica: Dato, 33, Vitoria. Bajo la dirección del oculista de esta ciudad SENOR PARRA

Ejecución rápida y exacta de toda clase de fórmulas de los señores Médicos Oculistas.— Montaje y reparaciones de todo lo concerniente a la Optica.— Surtido completo de cristales y armaduras.— Diversidad de artículos de Optica.

Se hacen plisados
vainicas, incrustaciones y bordados a máquina a precios económicos. Plaza de la República 6-2.º

Muebles a plazos.—D. de Zárate, 3

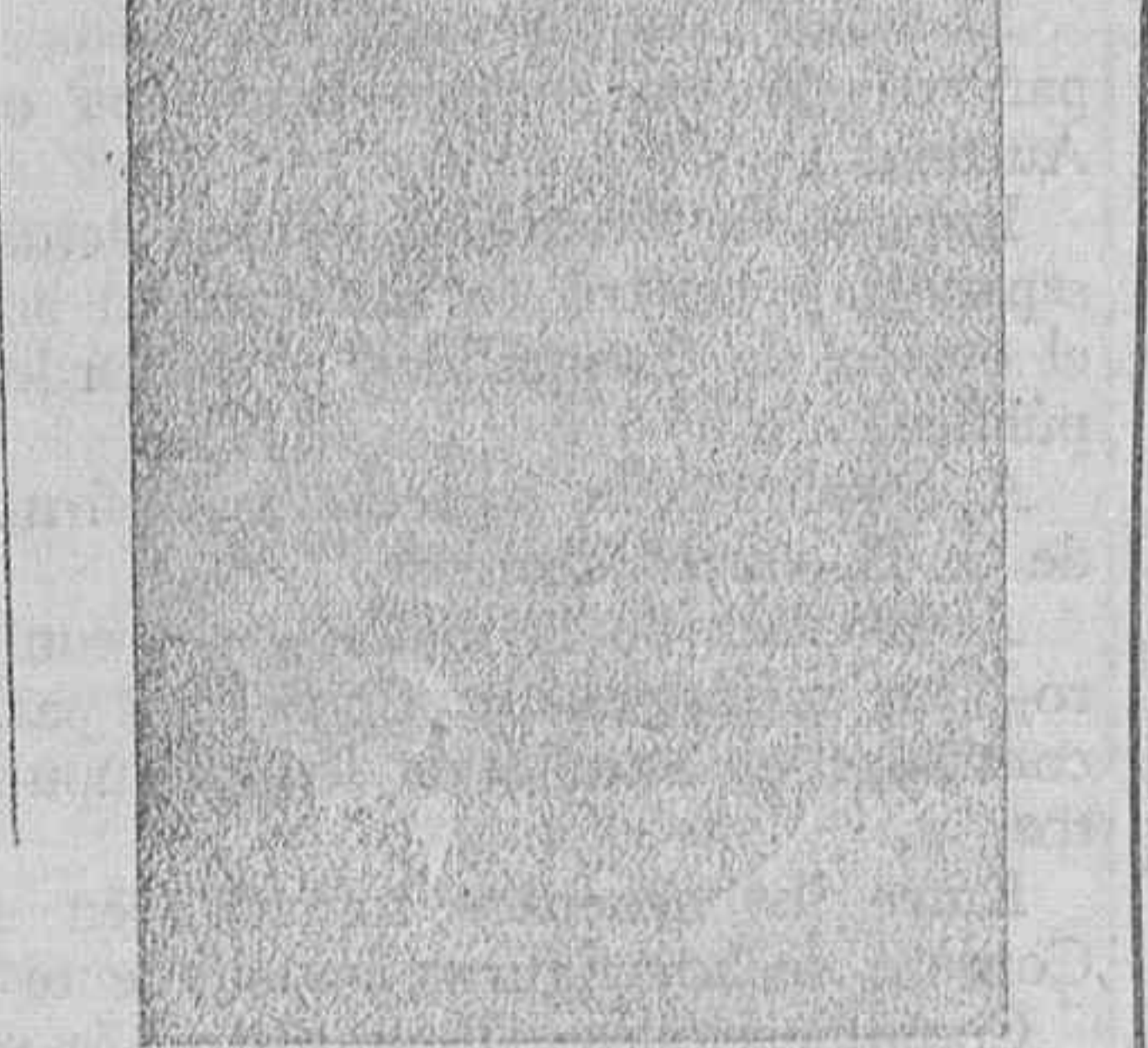

LARRAMENDI HNOS.
OPTICOS ESPECIALISTAS
DATO, 9.—Vitoria.

Talleres mecánicos movidos eléctricamente. Las recetas de los señores médicos oculistas son ejecutadas con exactitud. Graduación de la vista gratis. Optica fina en general. Gafas y lentes de todas clases, gemelos, cristales, lupas, monturas, estuches, accesorios y reparaciones.

LEYES CIVILES Y PENALES
Medina y Marañón
Precio 35 pesetas rústica; 40 encuadernada
Estos días se pondrán a la venta.—Como se agotan pronto las Ediciones, espero su encargo para seguidamente servirselas.
Venta: CASA LINACERO, Teléfono 1846, Apartado 41. Vitoria.
Nuevas Leyes Penales: autores Granados, Carazony y varios abogados; encuadernadas en piel 45 pesetas; están ya publicadas; servicio a correo seguido.

ANUNCIO.—Se traspasa tienda y obrador horno y utensilios de pastelería n.º 83, calle Cuchillería, bajo. Para informes en calle Corredera n.º 3, piso 3.º.

VENDO en Cenicero dos casas con bodega y velez 3.000 cántaras, lagos y tino, almacenes y cuadras todo en una finca.
Dirigirse en Logroño a A. Gutiérrez, Marqués de Murrieta número 1-1.º

¿DESEA VD. UN TAXI?
Llame siempre al teléfono 1585, que inmediatamente será servido.
Para bodas, bautizos, etc., el coche de seis plazas BI - 9463.
Se reciben avisos en Nueva Fuera, 6, 2.º o en la parada de taxis ANGEL GOMEZ DE SEGURA.

Automóviles «La Unión»
Salida de Pamplona, 7 mañana.
Salida para Pamplona, 6,15 tarde.
Id. Bilbao por Ochandiano, 8,30 mañana.
Id. Bilbao por Murguía, 9,15 mañana.
Id. Bilbao por Ubidea, 9 mañana.
Id. Bilbao por Murguía, 4 tarde.
Id. Bilbao por Ubidea, 4,30 tarde.

ACADEMIA DE CONTABILIDAD MIGUEL L. DE VADILLO
Plaza de la República, 16, 2.º

Partida doble. Cálculo Mercantil. Legislación. Correspondencia. Mecanografía. Banca. Enseñanza a base de prácticas de contabilidad particulares, sociedades regulares-colectivas, comanditarias y anónimas.
Preparación para ingreso en Bancos y toda clase de oficinas. Enseñanza individual. Horas especiales para señoras.

MENDETS
Tan útil en casa como la caja de cerillas. Sirven para remendar instantáneamente todos los agujeros en los utensilios de cocina y artículos de caucho, sin necesidad de fuego, soldadura, cemento, ni remaches. Un niño puede servirse de ellos.
Caja de seis remaches y su llavecita para su colocación, 0'95 ptas.

De venta: "EL GRAN MUNDO" Postas, 26.

Muebles AZPIAZU
EXPOSICION PERMANENTE EN LOS TRES PISOS DEL EDIFICIO

«LA EXPORTADORA» — Fábrica de lunas, espejos, marcos y molduras, de SEBASTIAN RICARDO ARANEGUI, VITORIA.—Lunas en blanco y plateadas de grandes dimensiones, para escaparates, cafés y demás.—Lunas biseladas y grabadas.—Lunas de segunda, finas.—Espejos de todas clases.—Marcos con cromos y oleografías.—Molduras.—Vidrios impresos.—Vidrios del país y del extranjero. Teléfono 1942

"AURORA"
COMPANIA ANONIMA DE SEGUROS
Capital desembolsado: 4.500.000 pesetas.—Fundada en Bilbao el año 1900.—Consúltense sus ventajosas condiciones para Seguros contra Incendios.
Subdirector para la Provincia de ALAVA: JULIO BERRICANO, San Prudencio, 14, 2.º

SI QUIERE USTED INFORMARSE DEL ULTIMO DECRETO DE INSTALACIONES, VENTA DE LAMPARAS, ACUDA A LA INSTALADORA DE RUSIBIO ARBULO

Sanmartín-Radio
Taller de reparaciones
Dirección Técnica: J. LEBRANCON

Un taller acreditado por sus constantes éxitos, un verdadero Radio-Técnico al frente y unos precios sin competencia posible. Garantía de seis meses sobre las reparaciones.
Nuestros numerosos clientes son los mejores propagandistas de esta Casa.
Convéncense usted por sí mismo encargándonos un trabajo cuando precise de tal servicio.
SERVICIO DE INSTALACIONES ELECTRICAS
Plaza de la República, 32

Productos químicos y abonos minerales
Fábricas en Vizcaya: (Zuazo, Luchana, Elorrieta y Gurrutxay), Oviedo (La Monjoya), Madrid, Sevilla (El Empalme), Cartagena, Barcelona (Badalona), Málaga, Cáceres (Aldea Moret), Lisboa (Trafaria).
Acido Sulfúrico.—Acido Sulfúrico Anhidro.—Acido Nítrico.—Acido Clorhídrico.—Oleoceras.—Nitratos.—Sulfato Amónico.—Sales de Potasa.
Los pedidos en BILBAO «Sociedad Anónima Española de la Dinamita», Apartado número 157.—MADRID a Unión Española de Explosivos, Apartado número 66.—OVIEDO a «S. A. Santa Bárbara», Apartado número 31.—Servicio Agronómico: Laboratorio para el análisis de las tierras.—Abonos para todos los cultivos y adecuados a todos los terrenos.

Caja Provincial de Ahorros y Préstamos de Alava
COLABORADORA DEL INSTITUTO NACIONAL DE PREVISION
Fundada y garantizada por la Excelentísima Diputación

Operaciones de ahorro y de Seguro. — Capitales impuestos, millones de pesetas.

Cuántas corrientes a la vista.....	2	%	anual
Imposiciones a plazo de 3 meses.....	3	%	»
Libretas ordinarias de ahorro de cualquier clase tengan o no condiciones limitativas	3,50	%	»
Imposiciones a seis meses.....	3,60	%	»
Imposiciones a 12 meses o más.....	4	%	»
Imposiciones en libretas escolares.....	4	%	»

Constitución de pensiones y dotes con bonificaciones del Estado. Préstamos con garantía personal, hipotecaria y de valores. Inversiones sociales en los Ayuntamientos y pueblos para obras de utilidad pública, saneamiento, enseñanza, etcétera.

OFICINAS: PLAZA DE LA REPUBLICA números 12 y 13.
Ventilés Sucursales en la provincia.

RADIO «MERCEDES» 6 lámparas
para corriente alterna con interruptor para gramola, sonoridad agradable e intensa, la más económica.

VEASE FUNCIONAR
DISTINTOS TIPOS A PRECIOS REDUCIDOS.

MUEBLES A PLAZOS Y AL CONTADO
Ortiz de Zárate, 3 y Dato, 36
Teléfono nº 1754



