Año XIV — TELEFONO NUMERO 96 — Vitoria, Lunes 1.º de Junio de 1914 — OFICINAS ESTACION 47 — Número 6010

SUSCRIPCIÓN:
Vitoria . . 1 mes . . 1,25 pesetas.
Provincias 3 meses . 5,00 »
Id. 6 » 9,00 »
Id. 1 año 16,00 »
Extranjero . . 40,00 francos.

Oficinas: Estación, 47

HERALDO ALAVÉS

DIARIO INDEPENDIENTE DE LA TARDE

INSERCIÓN:
Esquelas en 1.ª á una columna 15 pesetas, á dos 30, á tres 50
Idem en 2.ª á una 10 á dos 20, á tres 25
Idem en 3.ª á una 5 á dos 10, á tres 15
Anuncios en 1.ª á 0'75 línea.
Idem en 2.ª á 0'35 idem.
Idem en 3.ª á 0'10 idem.
Para inserciones de tres, seis y doce meses rebajas de 20, 30 y 50

ACADEMIA PREPARATORIA
ASIGNATURAS QUE COMPRENDEN EL
Grado de Bachiller, Magisterio y carrera de Derecho
Bajo la dirección de los profesores
Don Alberto Cuesta Gredilla, Presbítero, Director que fué de la Academia «San Prudencio» y ex ayudante de las asignaturas de Latín, Física y Química del Instituto general y técnico de esta Ciudad y
Don Guillermo Montoya, Doctor en Derecho.
Lecciones individuales de Matemáticas
Los alumnos que lo deseen harán el estudio en los locales de la Academia.
ESTACION 53 2.º

Consultorio de enfermedades de los ojos
Fundado y dirigido por
D. R. CASTROVIEJO
LOGROÑO
Oculista del Hospital Provincial y de la Beneficencia Municipal.
Calle del 11 de Junio, núm. 11 y Salmerón, núm. 30.
Consulta de 11 á 1 y de 3 á 5
Entrada al consultorio, por la calle de Salmerón.

De la vida local

Por la Escuela de Artes y Oficios

Con verdadera satisfacción damos cuenta á nuestros lectores del nuevo premio extraordinario concedido á la popular Escuela de Artes y Oficios de Vitoria, por el acreditado comerciante don Godofredo Laza, cuyo meritorio sacrificio por la cultura popular será objeto por parte de cuantos lo conozcan, de los aplausos sin tasa que tal conducta merece.

Dicho señor ha remitido á la Junta directivr de la Escuela de Artes y Oficios el siguiente escrito:

El que suscribe, comerciante, natural y vecino de Vitoria á esa Junta Directiva tiene el honor de exponer; Que en el deseo de fomentarles estudios de comercio implantados por esa Junta estimulando á los alumnos que en ellos se matriculen con el aliciente de obtener premios de alguna consideración, someto al parecer de la Junta mi proyecto de premio extraordinario para los estudios de Comercio en las siguientes condiciones:

Primera Por cuenta del que suscribe se instituye un premio de *doscientas cincuenta pesetas* para el alumno de Comercio de esa Escuela que obtenga el primer puesto de su año durante los dos cursos en que actualmente se hallan divididos esos estudios; ó sea para el que mejores notas alcance en Mecanografía y Cálculo mercantil un año y en Mecanografía y Contabilidad el siguiente.

Segunda Si el alumno que en primer año haya ocupado el primer puesto lo perdiere en el siguiente decaerá de su derecho á este premio pero recibirá del que suscribe CINCUENTA PESETAS en recompensa de su mérito anterior. El premio con los intereses que haya devengado se discernirá provisionalmente al alumno de primer año que haya logrado el primer puesto en la en la clase quien lo adquirirá definitivamente si conserva su preferente lugar en el segundo curso, es decir que no podrá haber ningun año dos acreedores á este premio.

Tercera Si se diese el caso durante cinco años consecutivos, de no merecer ningun alumno el premio que ofrezco, por no haber reunido las condiciones apuntadas, las doscientas cincuenta pesetas en que el mismo consiste más los intereses acumulados se distribuirán por la Junta del modo que estime más acertado, pero bajo la base de hacerlo en premio á los alumnos de las clases citadas.

Tal es mi parecer que gustosisimo someto al acertado criterio de esa Junta Directiva.

Dada cuenta de la anterior instancia en la reunión del mismo día, la Junta acordó aceptar reconocidisíma el valioso premio ofrecido por el señor Laza y hacer presente á dicho señor la íntima gratitud de la institución á su entusiasta y distinguido protector.

NOTAS DE SOCIEDAD

Nuestro Prelado.

El sábado regresó en automóvil procente de Bilbao nuestro amadísimo Prelado Doctor Melo y Alcalde acompañado de su capellán doméstico don Juan Carrillo de los Silos.

Los que viajan

Han llegado:
⁂ De la Habana don Enrique Llamas
⁂ Procedente de Madrid nuestro apreciable amigo don Juan Gomez.
⁂ De Bilbao don Juan Barreiro.
⁂ De Zuazo don Genaro Echauri.
⁂ De Valladolid el joven estudiante de medicina don Luis Maturana.
⁂ De Burgos la bella señorita Concha Hernandez.
⁂ De Toledo el joven capitán de infantería don Manuel Bruna.
⁂ De Madrid el oficial de Correos y querido amigo nuestro don José Bazán.
⁂ De Bilbao don Luis Anguita.
⁂ De Valladolid los jovenes estudiantes señores Chávarri y Salazar.

Han salido:
⁂ Para San Sebastián don Ramón Jáuregui.
⁂ Para Briones don Ricardo Cenzano.
⁂ Para Laguardia don Agustin Fernandez.
⁂ Se encuentra en Tudela don Manuel Cabanillas.
⁂ Para San Sebastián la bella señorita Cristina Murguía.

Nombramientos.

Ha sido nombrado inspector odontológico de Vitoria, el reputado dentista y querido amigo nuestro don Andrés Rojas, á quien enviamos con tal motivo nuestra más cariñosa enhorabuena.

⁂ Por decreto de 22 de Mayo último nombró el Prelado, Arcipreste de Valdegovía, á don Eugenio Landáburu, cura de Bergüenda.

De largo

Ayer vistió de largo la bellísima señorita Cristina María Junquera, hija de nuestro estimado amigo el teniente coronel de Artillería don José.

Enhorabuena.

Los que mueren

⁂ Ayer se cumplió el primer aniversario del fallecimiento de don Juan Perea ocurrido en esta ciudad.

El oficio de difuntos que se celebrará mañana día 2 en la iglesia de San Pedro será aplicado por el eterno descanso de su alma.

A su viuda y demás familia renovamos nuestro más sincero pésame.

DESDE EL TENDIDO

EL MACHT DE FOOT BALL DE AYER

Dos palabras

¡Y todavía hay quien piensa en repetir la suerte!

Suicidas no, que conste. El gobernador no lo tolerará y hará muy bien.

Por adelantado nuestro aplauso.

No es cosa de ir á un espectáculo y que luego sin previo aviso se altere el programa.

Ayer fuimos los incautos á la Plaza pensando ver una novillada, y asistimos á un partido de *foot ball*. ¡La verdad, á eso no hay derecho!

Los que tienen temperamento nervioso salieron ayer de la novillada temblando más que un flan.

¡El colmo señores! Y todo por que unos muchachos con un corazón que no les cabe en el pecho —la verdad por delante— se propusieron hacernos creer que van para toreros.

No lo consiguieron, es claro, ¡pero sus coscorrones les costó!

Los becerretes de Diez se han puesto de acuerdo con Noel para matar la afición.

Y si los dejan, vaya si acaban con los tereros.

¡A ver, que les suelten á los toritos de ayer, toreros!

Estamos oyendo al público que grita imitando á Sanz:

—A ver, que no les suelten toreritos á esos becerretes,

¡Camará que manera de pegar, y de saltar!

¿Ustedes han visto bicho mas saltador que el que salió ayer en tercer lugar?

Aquello no era novillo, era un acróbata de la compañía de Alegría.

Tenían coraje los becerretes y que van para ayudas de cámara no nos cabe duda.

¡Qué manía la suya de despojar de la ropa á los toreros!

A duras penas *Machaquito de Madrid*, que estuvo valiente y trabajador, se deshizo de sus enemigos que eran más de lo que él creía.

Al salir de la plaza no se oía mas que una exclamación:

—¡Hay Providencia!

Impresiones de nuestro compañero Alday::::::

Este año nos ha salido el calendario un embusterote de marca mayor.

Hace más de quince días que estamos padeciendo un tiempecito propio de enero. Ese de *mayo florido* es un cuento que suena muy bien, pero que no es verdad.

En los paseos han desaparecido los sombreros veraniegos y han vuelto á la actualidad los gabanes y las bufandas.

A pesar de las inclemencias del tiempo, ha habido *valientes* que se han constituído en Empresa para solazarnos con una fiesta de toros.

Escribimos estas lineas momentos antes de ir á la plaza, donde suponemos que la empresa habrá colocado caloríferos.

Se han anunciado como componentes del festejo cinco *catedrales* de don Cándido Diez, para los aspirantes á fenómenos Machaquito de Madrid, Gastañaga y Finito.

La novillada es sin pincadores; todo esto vamos ganando.

La entrada es mala. Preside el jefe de la Guardia municipal señor Usabel.

Del portón de los *sustos* salió un bichejo negro, señalado con el número 69.

Machaquito de Madrid lo acabó de una buena, después de dar el bicho muchos revolcones á todos los lidiadores.

El segundo, número 10, cada vez que se arrancaba desnudaba un torero.

A Gastañaga le deshizo la chaqueta á *coscorrones*.

Llega la hora de la verdad y el joven Gastañaga sale encunado y con la ropa hecha cisco.

Vuelve á la carga y sale cogido nuevamente.

La vida de Gastañaga corre peligros inmensos.

El público emocionado, pide que retiren el toro, pero al que retiran es al torero.

Coge los trastos Machaquito y, en una arrancada, es volteado, sin consecuencias.

De dos medias estocadas, administradas con mucha habilidad, acabó con la vida del novillo. (Palmas).

El tercero se presenta con muchos pies y salta la barrera unas diez mil veces.

En el costillar lleva el número 25.

Chatillo de Bilbao, al colocar un par, recibe un trastazo en la ingle.

En brazos de las asistencia va á la enfermeria.

Salimos á susto por minuto.

Machaquito empuña los trastos por tercera vez.

Sustos, carreras. destroze de ropa y á todo esto el toro cada vez mas vivo.

Machaquito de Madrid pasa las *moras* y las negras.

En los cuernos del novillo deja el torero madrileño la mayor parte de su indumentaria.

El espectáculo es repugnante.

Machaquito, despues de pinchar innumerables veces, y de salir cogido otras tantas, acaba con la vida del toro.

La pesadez del espectáculo, aplastadora.

El distinguido médico señor Arana me dice al pasar por la enfermería que allí se encuentra Gastañaga con el cuerpo hecho una criba de varetazos, y una leve herida en una mano.

El banderillero Chatillo tambien está herido, aunque no grave, pero no en condiciones de continuar en la plaza.

Y punto final

Hubo ayer el consabido echarse á la plaza de dos aficionados.

Los muchachos, capote al brazo, dieron varios recortes al bicho y á punto estuvo uno de ellos de recibir las caricias del *navarro*.

No pasó nada en el ruedo, pero al saltar la barrera y al ir la guardia municipal á incautarse del émulo de «Cúchares» allí fué Troya.

El público armó un escándalo monumental pidiendo que no se castigara al que había faltado á las órdenes de la autoridad competente.

La gritería fué de las que hacen época, y sin razón para ello.

El infractor quedó libre y el público respiró tranquilo.

¡Cómo ha de ser!

⁂

Nuestro paisano *Finito*, á quien correspondía matar el quinto toro, pasó á la enfermería con un palizón enorme.

Le dieron ayer la tarde al amigo Arana.

No pudo separarse ni un momento del botiquín de la plaza y trabajó á destajo.

Los corresponsales artísticos de las revistas de la región están descontentos de la Empresa por no haberles dado facilidades para cumplir su misión informativa.

El sobrino de Kapotaze.

Justicia municipal

Se halla vacante el cargo de Juez Municipal de Valdegovía, partido judicial de Amurrio, que se proveerá por la Sala de Gobierno de la Audiencia de Burgos, con arreglo á lo determinado en el artículo 7.º y concordantes de la Ley de 5 de Agosto de 1907.

⁂

Relación de los nombramientos hechos en renovación extraordinaria por la Sala de Gobierno de esta Audiencia con fecha 16 del pasado cuya relación se inserta en el «Boletín Oficial» en cumplimiento de lo preceptuado en la vigente Ley de Justicia municipal.

Lagrán: Juez Municipal, don Demetrio Pérez Rodríguez.

San Román de Campezo; Juez Municipal, don Vicente Saez Rituerto.

Adjuntos del Tribunal Municipal de Samaniego, don Inocencio Escribano y Saez Samaniego y don Vicente Ruiz Saez.

La vida militar

Escala de reserva

Se nombra el tribunal de exámenes de sargentos para sus ascensos á segundos tenientes de la escala de reserva.

Reducción de curso

Se dispone se abrevie el próximo tercer curso de la Academia de Intendencia por escasez de subalternos, para salir de ella en fin de Febrero próximo.

Fallecimiento

Ha fallecido en Madrid el coronel don Ubaldo Gamacho y Viñarro, oficial mayor del Consejo de Administración de la Caja de Huérfanos de la Guerra.

La Comisión provincial

Se tomaron los acuerdos siguientes:

Que vuelva á su procedencia el presupuesto adicional al ordinario formado por el Ayuntamiento de Bergüenda para el año actual.

Que se devuelva para reformarlo el presupuesto extraordinario formado por el Ayuntamiento de Iruña.

Confirmar el acuerdo de la Alcaldía desestimando el recurso de apelación respecto al juicio administrativo seguido por supuesta introducción fraudulenta en la villa de Leza de 46 kilos de tocino.

Aprobar devolviendose dos ejemplares repetidos de los encabezamientos hechos á los pueblos del distrito municipal de Cigoitia y repartos girados entre los mismos por el impuesto de Hoja de Hermandad para el año actual de 1914.

Idem idem el reparto de Hoja de Hermandad del Ayuntamiento de Samaniego para el año 1914.

Aprobados los repartos de contribución territorial y de los impuestos sobre el ganado de labor y cabrío del ayuntamiento de Elvillar para 1914.

Que los documentos deben facilitarlos los ayuntamientos de que son vecinos los interesados respecto á la comunicación del excelentísimo señor Capitán general de la primera región y del Juez de instrucción del regimiento de Cuenca interesando certificados de la contribución que pagan vecinos de esta provincia.

Aprobar con advertencias las cuentas municipales del Ayuntamiento de Corres pertenecientes al ejercicio de 1912.

Idem con la reserva ordinaria.

Idem idem los del Ayuntamiento de Viana correspondientes al mismo ejercicio.

Idem idem los presupuestos adicionales á los ordinarios formados por los ayuntamientos de Villarreal, Berantevilla, San Millán y Elvillar.

La procesión de ayer

En la iglesia parroquial de San Pedro terminó ayer la solemnísima novena en honor de Nuestra Señora del Amor Hermoso.

Por la mañana y á diferentes horas hubo comuniones generales á la que asistieron numerosos fieles.

A las diez tuvo lugar una solemne misa cantada en la que ocupó la Sagrada Cátedra el R. P. Torres que cantó las Glorias de María en su brillantísimo sermón.

A las seis de la tarde, y después del ejercicio de la novena se verificó como de costumbre la procesión que recorrió las calles de Constitución, Postas, Plaza de Bilbao, Cuesta del Teatro, Mateo Moraza, Virgen Blanca y Herrería.

La procesión se formó de la siguente manera:

Cruz alzada de la parroquia de San Pedro, cofrades y estandarte de la Real Archicofradía de la Corte de María, imagen de la Virgen, que era llevada sobre preciosísimas andas.

Cerraba la comitiva la laureada banda del regimiento de Cuenca.

Después de la procesión hubo breve plática, terminando los solemnes cultos con la salve popular.

La estafa frustrada al Banco de España

Nuevos detalles

Sigue en la cárcel celular á disposición del Gobernador civil, el sujeto que el sábado último se presentó en la Sucursal del Banco de España con el propósito de hacer efectivo un cheque de la Habana por valor de 10.000 pesetas.

Juan Lopez, que asi se llama el detenido, ó por lo menos así se hace llamar, será puesto á disposición de las autoridades judiciales de la Coruña.

De un momento á otro se recibirán las órdenes oportunas en Vitoria para trasladar al detenido á Coruña donde se le seguirá la correspondiente sumaria.

Preparando la estafa

En la primera información que han publicado los periódicos de este suceso no se vé claro cómo se preparó la estafa frustada al Banco.

Nosotros hemos podido reunir algunos detalles curiosos que reproducimos á continuación.

Empezaremos por decir que si Juan López se presenta unos días antes á cobrar el cheque, se lleva las 10 000 pesetas, pues las primeras órdenes recibidas en Vitoria eran de que se pagase dicha suma.

La orden vino de La Coruña, de una importante casa comercial y bancaria, que en definitiva hubiese sido la timada y no el Banco.

La estafa se preparó en la Habana.

Juan López tiene cómplices en Cuba, y alguno de éstos debe ser empleado de la casa á quien se atribuyó la orden de pago.

Carta interceptada

¿Cómo pudo prepararse la estafa?

Según los antecedentes que hemos podido reunir, de Cuba salió una carta para España en la que se hablaba á los banqueros de La Coruña señores X (el nombre no hace al caso) de diferentes asuntos y negocios, se hacian pedidos diversos, y entre todos estos encargos se hacia constar lo siguiente:

«Ruego á ustedes que pongan á disposición de Juan López, vecino de Tolosa y en la Sucursal del Banco de Vitoria 10.000 pesetas».

Los banqueros de la Coruña no tenían porque dudar de la autenticidad de la carta, toda vez que en ella se hablaba de negocios tratados con anterioridad, y se veía que solo de la casa de la Habana podía venir una tan auténtica relación de hechos.

Llamó, sí, la atención, la orden de giro, pero no se le dió importancia por su escasa cuantía.

No hay que decir que apenas recibida esta carta en la Coruña se puso á disposición del Banco de España la cantidad indicada, y se dió orden de abonar las 10.000 pesetas.

Pero á los pocos dias se recibió en la Coruña otra carta hablando de los mismos negocios que en la primera.

Esta carta era copia literal de la recibida dias antes, solo que no se aludía para nada al giro de las 10.000 pesetas.

Vino entonces el confrontar las firmas, y como consecuencia las dudas, y fué entonces cuando la casa de la Coruña calegrafió á la Habana diciendo que se había puesto á disposición de Juan Lopez las 10 000 pesetas.

Se deshace el imbroglio

De la Habana se cabligrafió en contestación á dicho texto, diciendo que no había ordenado la casa giro alguno.

Y lo ocurrido no hay que explicarlo.

La carta habia sido copiada por algún empleado poco escrupuloso, y éste fué quien añadió á las particulares del documento la orden de giro.

Deshecho el nudo del asunto, no hay que decir se apresuraron los banqueros de La Coruña á telegrafiar á Vitoria que no se pagara el cheque.

Cartera de Vitoria

El general de brigada

Hoy por la mañana ha tomado posesión del mando de la primera brigada de la 12ª división (Vitoria) el general don Manuel Nájera y Pérez de Cabredo.

A examinarse

Hoy han llegado á esta capital procedentes de Orduña los alumnos del colegio de Nuestra Señora de la Antigua de dicha localidad, con objeto de sufrir los exámenes de fin de curso en el Instituto General y Técnico.

Los maestros

Hoy han empezado en la Escuela Normal Superior de Maestros los exámenes de fin de curso.

Plaza de toros

El domingo próximo, día 7, comenzará una serie de funciones en la plaza de toros la compañía gimnástica y acrobática de don Jacinto Romero, artista ventajosamente conocido en Vitoria, por haber actuado varias veces.

El personal llegará pasado mañana miércoles, y de la función inaugural, á su debido tiempo daremos detalles.

Curado

El sábado á la noche fué curado en el Hospital civil un sujeto llamado Francisco Villalba, de 59 años, casado, que estando trabajando en los talleres de don Luis Ruiz de Arbulo, tuvo la desgracia de que le cogiera la mano izquierda la máquina aplanadora produciéndole varias heridas de consideración.

Despues de curado quedó en dicho benéfico establecimiento.

Los mendigos

Por la guardia municipal han sido detenidos varios mendigos transeuntes los que han sido puestos esta mañana en camino de sus respectivos pueblos.

Herido

Un indivtduo llamado Domingo Mesanza, de 46 años de edad tuvo la desgracia de caerse ayer y producirse la fractura del brazo derecho.

Una vez curado en el Hospital civil salió para su domicilio.

A disposición del gobernador

Han sido puestos dos individuos el uno llamado Blas Valdivielso, y el otro de apellido Balanzategui que durante la corrida de ayer tarde se arrojaron al ruedo.

El gobernador civil les impondrá el correctivo que se merecen.

Comunión

Ayer comulgaron por primera vez en la parroquia de San Vicente, los niños del Catecismo Mariano.

Después fueron obsequiados los pequeños comulgantes con un espléndido desayuno.

Oposiciones á la policía

Se anuncia la provisión, mediante examen, de 100 plazas de aspirantes sin sueldo de Cuerpo de Seguridad en las provincias donde existan vacantes, á excepción de Madrid y Barcelona, los cuales tendrán derecho á ocupar las vacantes con sueldo que existan al dia que terminen los exámenes y las que se produzcan en lo sucesivo.

Sólo serán admitidos á examen, previo reconocimiento físico, los licenciados y retirados de la Guardia Civil, de Carabineros y del Ejército, mayores de veintitrés años, sin exceder de cuarenta y cinco los dos primeros y de cuarenta los últimos y no tengan antecedentes penales y alcancen la estatura mínima de 1,660 metros.

Las solicitudes se presentarán en el Registro de esta Dirección General hasta el día 15 inclusive del mes de Junio próximo.

Los exámenes se verificarán en Madrid, y se contraerán á la prueba de lectura, escritura y conocimiento de los vigentes Reglamentos del servicio del Cuerpo de Seguridad.

La calificación se hará en el acto, pudiendo atribuir cada examinador hasta cinco puntos por cada una de las tres preguntas á que se contrae el exámen, y requiriéndose seis para la aprobación de cada una de ellas.

Crónica barcelonesa

La huelga marítima.—Jaime Carner y Eduardo Calvet ¿republicanos?—Lo que puede el hábito del fraile.—Danza de alcaldes.

El conflicto marítimo que tan graves perjuicios ha ocasionado á la industria, al comercio, á la agricultura y á todo cuanto con el tráfico marítimo se relaciona, parece que se ha solucionado. Barcelona ha perdido estos días centenares de miles de pesetas. El puerto ofrecía un espectáculo tristísimo: cuadro tristemente hermoso, pero sin movimiento y sin vida.

Según aseguran los que pueden saberlo, el motivo del actual conflicto no era económico: no era mas que una cuestión de amor propio, entre unos capitanes de la marina mercante y una casa naviera del Cantábrico.

Estalló la huelga y estábamos contemplando cómo iba á la ruina este nuestro desgraciado país, cómo se desangraba económicamente, víctima de estas innumerables huelgas parciales (que se hacen crónicas) que al fin producen desequilibrio mortífero en la marcha de los negocios, que debiera ser ordenada, metódica, para ser productiva y á la vez progresiva.

En España, donde el Estado legisla contínuamente y se mete en todo para no solucionar nada, se dá el caso de que se produce una huelga solo porque un amo cometió una iniquidad contra un obrero, ó porque un obrero se insolentó contra el patrón, ó porque al *compañero* tal le picó una moscа.

Aquí, donde tantas leyes se fabrican para no ser aplicadas, ó para no cumplirse, no existen para el contrato del trabajo, ni hay consejos arbitrales obligatorios, ni tribunales mixtos, ni ningún organismo efectivo que estendiera en esos pequeños conflictos que existen, han existido y existirán hasta la consumación de los siglos entre el capital y el trabajo, pero que de ningún modo son bastante motivo para una huelga, para una lucha social que después todos lamentan y cuyas consecuencias tristes todos padecen. Y lo peor es que las padecen asímismo aquellos á quienes nada importaba directamente, el conflicto.

⁂

En las elecciones senatoriales que tuvieron lugar en Tarragona el pasado domingo triunfó por gran mayoría de votos sobre su contrincante señor Maluquer, el distinguido *sportman* republicano don Eduardo Calvet.

En la unión verificada entre natre nacionalistas y radicales, además de don Pedro Corominas, han brillado con extraña luz don Jaime Carner y don Eduardo Calvet. Digo *extraña* porque son dos políticos opuestos por temperamento y por educación á toda clase de radicalismo. ¡Unidos esos dos hombres al lerrouxismo! Una paradoja me parecen.

Carner es un hombre metódico, es todo seriedad, persimonia, de costumbres patriarcales en el propio hogar. Contrastan sus ideales republicanos con su modo de ser y de proceder. No se comprende que se uniera con los radicales más que por asegurar un acta de diputado á Cortes...

Eduardo Calvet no sé por donde cogerlo para justificar su republicanismo, y menos para que se le vea la democracia... Solterón, rico, fabricante de elegante porte, de irreprochable vestimenta, de gustos aristocráticos, su domicilio es el de un príncipe que sabe gastar, y sabe lucir. Lo que no sabría es alternar con sus nuevos correligionarios en la Casa del Pueblo.

⁂

Era original el aspecto que ofreció días pasados el teatro del Bosque, en la barriada de Gracia. La multitud era enorme. En el escenario se destacaba la figura del fraile, del elocuente padre Gerard, dirigiendo su ardorosa palabra á socialistas, jaimistas, radicales, y les hablaba de las luchas sociales, de la vida cristiana, de los patronos sin entrañas, de los obreros poseidos del odio, víctimas de los falsos apóstoles; y todos, creyentes y no creyentes escuchaban atentos la palabra del fraile, colocado en la misma tribuna donde perararon Melquiades Alvarez, Salmeron, Cambó, Pablo Iglesias, Lerroux y tantas otras figuras de tan alto relieve en la política española.

¡Un fraile en un teatro! Confieso que el espectáculo era original, insólito. En aquel mismo teatro Melquiades fué silbado, Pablo Iglesias apostrofado, Cambó interrumpido, Lerroux siseado... El modesto y humilde fraile, allí donde otros no hallaron todo el respeto debido á los que, en uso de un derecho reconocido en las leyes, hablan de lo que entienden ó de lo que quieren, encontró la tolerancia y el respeto de todos, el aplauso entusiástico de muchos.

Se impuso el hábito del fraile. Y se impusieron tambien, justo es decirlo, la elocuencia y las verdades del sabio dominico.

⁂

Dicen que la política no tiene entrañas; pudieran haber dicho que á veces no tiene vergüenza.

Antes de las elecciones generales, fueron dimitidos muchos alcaldes, porque no eran de la parroquia ministerial. El alcalde puede mucho, sobre todo en las ciudades de segundo orden. En las pequeñas poblaciones lo es todo ó poca menos. Así, no nos extraña que el gobierno, allí donde la lucha de un ministerial se presentaba empeñada ó de éxito dudoso, favoreciese al correligionario echando por la borda al monterilla audaz que se atreviese á no apo-

Ministerio de Cultura 2010

yar con todas sus fuerzas al candidato adicto.

Han pasado las elecciones, pasó la lucha y parece que las aguas no debieron removerse más. En unos distritos triunfaron los ministeriales: en otros no. Y en en estos, se vuelve ahora la oración por pasiva. Y como el Gobierno no necesita ahora de los alcaldes, sino que necesita de los diputados á Córtes, si no para que le apoyen, al menos para que no le combatan, de ahí que da gusto á la venganza de los diputados de la oposición, triunfantes, y sean destituidos los alcaldes que no pudieron servir como querian al ministro de la Gobernación, sacando triunfantes á los candidatos adictos.

El gobierno se dirá:

No es necesario el traidor,
Siendo la traición pasada.

Y así da gusto á los diputados de la oposición.

El *do ut dos* es moneda corriente en el mercado de la política.

JUAN MARÍA ROMA.

Diario de un curial

Señalamientos

La Audiencia de esta capital ha señalado para la vista de causas los días y horas siguientes:

Día 2.—A las diez, tribunal de Jurado, de Vitoria, contra Melquiades López de Urbina, acusado del delito de robo, defensor señor Atauri.

Día 3.—A las diez, jurados de Vitoria, contra Félix Valluerca y otro, delito robo, defensores señores Salazar y Echave.

Día 4.—A las diez, jurado de Vitoria, contra Remedios Ortiz Layo, delito incendio y robo, defensor señor Santamaría.

Día 5.—A las 10, jurados, de Vitoria contra Bernabé Saez, y dos más, tentativa de robo, defensor señor Tabar.

Día 8.—A las diez, jurado de Amurrio, contra Marcelino Pereda y tres más, por robo, defensor señor Mendivil.

Día 9. A las diez, jurado de Amurrio, contra Hermenegildo Urrutiaechea, por homicidio, defensor señor Tabar.

Día 15.—A las diez, jurados de Laguardia, contra Miguel Refuso Santos, por violación, defensor señor Muguiro.

Escrito por el público

Lo del monumento

Las salpicaduras de nuestra política local que todo lo envuelve y lo destruye han llegado hasta las mismas gradas del futuro Monumento á la batalla que ganada por nuestros antepasados tanta gloria dieron á la Patria. Esas figuras respetables que han de ser reproducidas en bronces y mármoles por un distinguido escultor, son ya zarandeadas por lo que leemos en la prensa, y llevadas de una plaza á otra como si su presencia en lugar de honrar mortificara á los vecinos de las mismas ¡Triste sino el de Vitoria! Contra la voluntad de la comisión técnica y por solo un voto de mayoría, se acordó que el monumento se levantara en la Plaza de la Virgen Blanca, coincidiendo con un antiguo acuerdo del Municipio. Vuelve á este el asunto para tratar ya de la cimentación y por un escrito, con firmas de los vecinos de la indicada plaza que piden no se levante allí el hermoso monumento por que prefieren siga el mercado de cencerros y demás artefactos, el Ayuntamiento se revota y según noticias acordará se levante en la Plaza de Bilbao, dando con ello la razón á los técnicos de la Comisión, disminuyendo con ello grandemente los gastos de instalación, contentando á los vecinos del antiguo Mentirón, y dando gusto á los de la Plaza de Bilbao que recibirán con entusiasmo la vecindad de héroes tan proclamados por nosotros.

¿En qué quedará el pleito? No lo sabemos pero lo que sí sabemos es que por decoro de todos debe de terminarse este espectáculo y sea donde sea el lugar del emplazamiento se haga decorando la plaza desalojándola de tenderetes y fealdades que de respetar los llegaría el caso de descender de su pedestal todos aquellos respetables ciudadanos paaa emprenderla con nosotros por no haber tenido ni la más rudimentaria idea de la estética y de la belleza urbana.

Día religioso

Mes de Junio

Solemnes cultos que en honor del Sacratísimo Corazón de Jesús celebrará la Comunidad de religiosas de la Visitación (Salesas) en unión de la Archicofradía de la Guardia de Honor establecida en su iglesia.

Orden de las funciones del mes de junio: Todas las tardes (á excepción de las anotadas á continuación) á las siete se expondrá S. D. M. siguiendo la Estación, Santo Rosario, consideración propia del día. Rosario y Letanías del Sagrado Corazón, terminando con la bendición y reserva del Santísimo Sacramento.

Día 14.—Este día celebrará su función anual la sección de niños de la Guardia de Honor.—La Comunión general será á las siete y media; el ejercicio de la tarde á las cinco, se rezará la Estación, Santo Rosario, al que seguirá una breve plática por un reverendo padre Carmelita, el acto de consagración, reserva y procesión.

Día 19.—Festividad del Sagrado Corazón de Jesús. A las siete y media será la misa de Comunión, á las diez misa salemne con Su Divina Majestad manifiesto, que continuará expuesto todo el día. Por la tarde á las cinco se rezará la Estación y Santo Rosario, al que seguirán las letanías del Corazón de Jesús y el acto de Su Santidad el Papa León XIII, terminando con la bendición y reserva.

Solemne novena al Sagrado Corazón.—Dará principio el día 21: se manifestará á las seis y media durante toda la Novena, y rezada la Estación, Rosario y Novena, será el sermón que predicará todos ellos el R. P. Antonio M.ª Madariaga, de la Compañía de Jesús.

POR TELÉFONO Y TELEGRAFO

SERVICIO ESPECIAL DEL "HERALDO,,

Conferencias telefónicas y despachos de nuestro redactor-corresponsal

El sorteo de hoy

POR TELÉFONO

14'30

En el sorteo verificado hoy en la Casa de la Moneda, han correspondido los premios siguientes:

Premiado con 100.000 pesetas

3.861—Oviedo

Premiado con 60.000 pesetas

14.158—Madrid

Premiado con 20.000 pesetas

32.997—Valencia

Premiados con 1.500 pesetas

14.841—15.720—17.071—727—20.098—Pamplona, 33.835—Bilbao 1.119—Tolosa 3.313—1.279—26.821—30.600—7.753—23.124—27.520—16 144—27.851—26.651—27.665—35.653—12.408

Firma de hoy

POR TELEFONO

Madrid, 4 tarde.

El rey ha firmado hoy las siguientes disposiciones de Gracia y Justicia.

—Nombrando beneficiado de la Catedral de Cádiz á don Lucas Vivero.

—Concediendo la dignidad de dean de la Catedral de Tenerife á don Luis Paladis

—Indultando de la mitad de la pena que le fué impuesta por la Audiencia de Zaragoza á Antonio Jafaluts.

—Idem del resto de la pena que le fué impuesta por la Audiencia de Pamplona á Eugenio Flores.

Accidente automovilista

POR TELÉFONO

3'40 t

Al regresar á Madrid por la carretera de Aranjuez en un automóvil el marqués de Valdavia ocurrió un sensible accidente que afortunadamente no ha tenido funestas consecuencias.

Uno de los pneumáticos explotó estando el coche en marcha volcando este al poco tiempo apesar de los esfuerzos del conductor para evitar el accidente.

Resultaron heridas todas las personas que ocupaban el auto.

Son éstas el marqués de Valdivia y su esposa doña Teresa Ahumada y el diputado señor Arraiz y su esposa doña Justa Alonso.

Los lesionados regresaron á sus domicilios donde se les prestó la necesaria asistencia facultativa.

La catástrofe del "Empress of Ireland,,

POR TELEFONO

3'40 tarde.

Ciudad de duelo

Londres.—Cablegrafían de Toronto que de los 140 habitantes de dicha ciudad que se encontraban á bordo del "Empress-of-Ieland,, 108 han perecido ahogados.

Con tal motivo la ciudad está de luto; todos los comercios han cerrado sus tiendas y en los edificios públicos ondea la bandera á media asta.

Las víctimas y los supervivientes.

Londres.—Los despachos recibidos de Quebec (Estados Unidos) dan nuevos detalles de la catástrofe marítima.

Los supervivientes hacen relatos de las escenas de angustia y de terror que se produjeron á bordo del "Empres-of-Ireland,, cuando ocurrió la catástrofe.

Los actores Mres. Lawrance y su mujer se encuentran entre las víctimas.

Un superviviente dice que los vió flotar sobre las olas y desaparecer en las aguas abrazados; su muerte debió ser terrible.

El salvamento de una niña

Londres.—Uno de los incidentes de la catástrofe que mas ha emocionado al público, ha sido el salvamento de una niña llamada Florencia Barber de ocho años de edad y natural de Cumberland (Inglaterra)

La niña ha perdido á su madre y á su hermana en la catástrofe.

Su padre había muerto recientemente en Londón (Ontario) y su familia había decidido regresar á Inglaterra.

Florencia Barber fué salvada por monsieur Roberto Crellin cuando estaba á punto de perecer.

Crellin se subió con la niña á la balastra del puente permaneciendo fuertemente agarrado hasta que el vapor "Eureka,, les salvó.

El salvador de la niña tiene la intención de adoptarla como hija.

La explosión fué terrible

Londres.—Varios supervivientes dicen que la explosión á bordo del "Empress,, fué terrible y que tuvo lugar momentos despues del choque.

La causa de la explosión fué evidentemente la inundación del departamento de máquinas.

El encargado de la telegrafía sin hilos dice que el aparato solo pudo funcionar durante cinco minutos, pues á los siete se pararon las dinamos, produciéndose la explosión y el hundimiento del trasatlántico.

La fiesta de la flor

POR TELÉFONO

Madrid, 4 tarde.

Hoy amaneció el día espléndido luciendo el sol desde primera hora

Por la mañana comenzaron á instalarse las mesas para la celebración de la fiesta de la flor organizada á beneficio de los sanatorios antituberculosos.

Estas mesas se han instalado en las principales calles y plazas de la Corte presidiendolas señoras de la alta aristocracia entre ellas la condesa de Romanones, condesa de la Victoria y marquesa de Casa la Iglesia.

Cada puesto estaba rodeado de bellas señoritas encargadas de la postulación.

En la puerta del sol es donde se ha notado mayor animación.

En la plaza de la villa se ha obtenido gran recaudación.

A primera hora llegó el alcalde que se dirigía á su despacho, siendo asaltado por las señoritas que le entregaron muchas flores por las que pagó buena cantidad.

El doctor Gereda custodiaba un gran talego que contenía el producto de la recaudación.

Las señoritas recorrieron tambien los diferentes negociados del Ayuntamiento con muy buen resultado.

Un accidente

Una señorita que postulaba en el barrio de Argüelles, subió á un tranvia y al ir á bajar estando este en marcha cayó, sin que por fortuna sufriera lesión de ningún género.

Los estudiantes valencianos

Los estudiantes valencianos han enviado al doctor Moliner magníficos ramos de flores con destino á la recaudación en favor de los soldados que padezcan tuberculosis contraida en campaña.

Con los ramos han entregado un presupuesto del ministerio de la Guerra inglés hecho con igual fin, en el cual se demuestra que con la cantidad destinada á higiene ha disminuido la enfermedad en un 50 por 100.

Los estudiantes consideran pequeña la cantidad de 100 millones consignada en España para este fin.

Donativos del rey

A las once de la mañana llegó el rey á la Puerta del Sol siendo obsequiado y vitoreado por las señoritas.

El monarca entregó 10 pesetas por cada flor.

No se han registrado incidentes.

De todas partes

POR TELÉFONO

3'40 tarde.

DEL EXTERIOR

Drama de locura

Paris.—Comunican de Versalles que en dicha capital se ha registrado un drama de locura.

Durante la última noche un canicero que estaba loco, cogió un cuchillo de enormes dimensiones y que destinaba para matar reses, y dió un fuerte tajo en la garganta á su mujer dejándola muerta, suicidándose acto seguido cortándose la yugular.

Lo de Méjico

Londres.—Dicen de Niágara-Falls (Estados Unidos) que los delegados americanos han insistido cerca de las repúblicos sub-americanas para que tomen parte en las negociaciones los rebeldes mejicanos con el fin de que el arreglo del conflicto sea completo.

Los mediadores han aceptado la proposición de los yankis.

Una colisión

Paris.—Telegrafían de Toulón que los acorazados de la escuadra francesa "Suffren,, y "Democratie,, han tenido una colisión durante la travesía de Bicerta á Toulón.

A consecuencia del abordaje el primero ha tenido una gran avería en la parte de babor, y el segundo averías de poca importancia.

La revolución en Albania

Roma.—El corresponsal del diario de esta capital "La Tribuna,, en Durazzo comunica á su periódico que el jefe de los revolucionarios albaneses ha dicho que el príncipe Wied debe de marcharse, pues en Albania no hay trono mas que para el sultan.

El corresponsal agrega que mañana se resolverá la cuestión en la conferencia que celebrará la comisión internacional y los rebeldes,

La opinión en Albania se muestra muy pesimista sobre el resultado de dicha conferencia

Se asegura que si los insurrectos que cercan Durazzo no obtienen lo que desean en favor de su causa, están decididos á incendiar la ciudad.

El dia político

POR TELEFONO

Madrid 4 tarde

Recibe el subsecretario

Esta mañana no acudió á la presidencia del consejo de ministros el jefe del Gobierno para celebrar la diaria entrevista con los representantes de la prensa. Estos fueron recibidos por el subsecretario señor marqués de Santa Cruz.

Cumplimentando á la reina

El marqués de Santa Cruz comenzó su charla con los reporters diciéndoles que el señor Dato había estado hoy á primera hora en Palacio con objeto de cumplimentar á la reina doña María Cristina.

Después pasó á la cámara de don Alfonso con objeto de hacer el diario despacho.

Al salir el Presidente de la regia estancia, penetró en ella el ministro de Gracia y Justicia.

El marqués de Vadillo puso á la firma del monarca varios decretos de su departamento.

Abordado por varias señoritas

Al salir de Palacio esta mañana el Jefe del Gobierno, fué abordado por varias señoritas que postulaban en la Plaza de Oriente con destino á la fiesta de la flor.

Al presidente le colocaron algunas flores y le vaciaron los bolsillos.

Felicitaciones

En la presidencia del Consejo se han recibido varios despachos telegráficos felicitando al Gobierno por los proyectos de ley que ha presentado en las Cortes, referentes á ferrocarriles carreteras y caminos vecinales.

La Exposición de Londres

El marqués de Vega Inclán ha vuelto á telegrafiar al señor Dato felicitándole por el éxito alcanzado por España en la Exposición de turismo de Londres, con la instalación del pabellón español, el qual es cada dia más visitado.

Tranquilidad

Las noticias recibidas en Gobernación acusan tranquilidad completa en toda España.

Tambien se ha recibido un despacho en el Ministerio de la Guerra, diciendo que no ocurre novedad en Tetuán, Ceuta, Melilla y Larache.

Visita de Prelados

El marqués de Vadillo ha recibido la vísita en su despacho oficial del ministerio de Gracia y Justicia, del Arzobispo señor Guisasola, y de los Obispos de Oviedo y Mondoñedo, los cuales le hablaron de asuntos interesantes para sus respectivas diócesis.

Notas de Bilbao

POR TELÉFONO

Bilbao 4 tarde.

Despues del atentado

El juzgado continúa practicando gestiones para averiguar las causas que han inducido á la mujer detenida ayer, para preparar el atentado contra la infanta.

Parece ser que ha quedado confirmado que se trata de una perturbada, creyéndose que se ordenará su ingreso en un manicomio.

De foot-ball

Reina extraordinaria animación para presenciar el partido de foot-ball qne se celebra esta tarde en el campo de San Mamés entre el equipo inglés Wanderers y el Athletic de Bilbao.

A las tres y media se ha celebrado un partido previo entre socios del Athletic y el Ariñ Sport.

Advertencia

Por no haberse presentado nuestro corresponsal no hemos podido celebrar nuestra conferencia de última hora.

Noticias de Alava

(De nuestros corresponsales)

Antezana

Solemnísimos y conmovedores han resultado los distintos actos religiosos que las Hijas de María de los pueblos de Gevao, Lopidana, Yurre, Arangiz, Legarda, Mendiguren, Mendarózqueta, Echávarri, Gueseña, Mandojana y Artaza, dedicaron á su excelsa Madre en la Iglesia parroquial de Antezana con grande concurrencia de fieles de estos y otros pueblos, poniendo de manifiesto su devoción á la Madre del Amor Hermoso, en cuyo obsequio se tributaban tan consoladores actos

El señor Director espiritual del Seminario Conciliar de Vitoria dirigió á los fieles elocuente y sentido sermón exhortándoles á persistir en la devoción Santa esclavitud á tan celestial Señora y animándoles á que conforme á los deseos expuestos por Su Santidad Pio X en reciente *Motu propio* sobre las Congregaciones Marianas á las Asociaciones de Hijas de María pertenezcan tambien las casadas y mayores de edad, para que en ellas y por medio de la devoción á la Santísima Virgen, alcancen las gracias necesarias para la santificación propia de su estado, formándolas en la más sólida piedad y avivando en ellas el celo y entusiasmo por la gloria de Dios y bien de las almas.

No hemos de terminar estas líneas sin tributar en nombre de dicha Asociación un cariñoso recuerdo de gratitud á los Señores Curas de los pueblos mencionados y á los de Foronda, Arriaga y Sochantre de la Santa Iglesia Catedral de Pamplona, señor Bravo y distinguidas personas de Vitoria que con su presencia realzaron la fiesta; y un merecido elogio á la piadosa Señorita y competente profesora de música de dicha Ciudad, Carmen Mendizabal é Irarzu, que con tanto maestría como entusiasmo dirigió y acompañó el armonium á las Hijas de María en los distintos cánticos que entonaron á su Inmaculada Madre.

Concurso artístico

Novedades, la revista semanal ilustrada de San Sebastián, que se propone publicar una serie de albums gráficos descriptivos del país vasco navarro, abre un concurso de bocetos de tapas artísticas para la encuadernación de dichos albums, en las siguientes condiciones:

Primera.—La tapa podrá ser de cuero, de pergamino, de tela ó de cartón empapelado y por lo tanto, pueden los concursantes proponer, libremente, uno ó más modelos, sin tener en cuenta el coste que la ejecución de la tapa pueda tener.

Segunda.—La tapa que será de forma apaisada tendrá como dimensiones 0'32 por 0'47 y deberá contener alusiones simbólicas, alegóricas ó de otro género, de la región vasco navarra en general ó de Guipúzcoa, Vizcaya, Alava ó Navarra en particular, según que se refieran á cada uno de los cuatro tomos de que constará la edición. Es decir, que la tapa puede ser de una composición y de un tono uniformes para los cuatro tomos, pero de modo que se distinguan estos entre sí por algún signo especial heráldico ó de otro género.

Tercera.—La tapa llevará una inscripción que diga: «Album gráfico descriptiva del país vasco-navarro. Años de 1914 á 1915. Tomo de Guipúzcoa» (ó de Vizcaya ó de Alava ó de Navarra.)

Cuarta.—Los bocetos pueden hacerse á pluma, al pastel, á la acuarela ó otra que el concursante quiera, teniendo en cuenta que habrán de ser expuestas al público en uno de los salones de «Novedades.»

Quinta.—No es indispensable que el proyecto se base en dibujos pictóricos. puede consistir en la combinación caligráfico-decorativa ó tipográfico-artística de las palabras que ha de contener la tapa, bien entrelazándolas con las armas regionales ó bien en otra forma, al estilo de las cubiertas que las grandes editoriales alemanas suelen dar á luz en las obras de lujo.

Sexta.—El Jurado tendrá en cuenta como una nota favorable la de la sencillez y práctica ejecución del proyecto.

Séptima.—La dirección artística de *Novedades* designará en su día el Jurado de este concurso, que se compondrá de personalidades de reconocida competencia.

Octava.—Se otorgarán los premios siguientes:

Primer premio	500	pesetas.
2.º id.	200	id.
3.º id.	100	id.

Novena.—La dirección de *Novedades* se reserva el derecho de exponer al público los bocetos que el Jurado considere admisibles, así como á reproducirlos en las páginas de *Novedades*.

Décima.—Los bocetos deberán presentarse, á más tardar, para las doce de la noche del 21 de Julio en las oficinas de *Novedades* (Garibay, 34) acompañando al envío un sobre cerrado que lleve el lema, que el concursante hará estampar tambien al dorso del boceto ó al pié del mismo. Dentro del sobre ha de figurar el nombre del autor. Una vez conocido el fallo del Jurado se abrirán los sobre que correspondan á los bocetos premiados siendo quemados los demás sin ser abiertos. Los concursantes que no fuesen premiados, podrán comunicar sus nombres, una vez que el Jurado haya emitido su fallo, para que figuren en la exposición pública al pié de su respectivo trabajo.

Undécima.—*Novedades* se reserva el derecho de adoptar para la tapa de sus albums cualquiera de los proyectos que se reciban, aunque no fuesen de los premiados, bien sea porque así se lo aconseje su sencillez, su facilidad de ejecución práctica ó bien por otra causa. Pero en el caso de que el proyecto adoptado no fuese de los premiados por el Jurado, se entregará á su autor una suma equivalente á la del tercer premio.

Peregrinación madrileña á Lourdes

El día 8 de Junio quedará cerrado el plazo para inscribirse y hacer el pago total en esta Peregrinación, que según hemos dicho saldrá de Madrid el día 19 de Junio.

Se advierte que después de expresado día no se admitirá ni una sola inscripción, pues las gestiones oficiales que la Junta organizadora tiene que practicar, muy especialmente en Francia, en donde se la obliga á concertar el número de peregrinos, impiden admitir inscripciones después de dicho día.

Los precios, en los que está incluído el billete de ferrocarril, fonda, comidas en ruta, propinas, carnet, etc., son: En primera, 186'90; en segunda, 145'65; y en tercera, 98'00; pudiendo hacerse las inscripciones, de seis á nueve de la noche, en las oficinas, Estudios, 9, 1.º derecha.

NOTICIAS

Ha fallecido el ingeniero Mauser, inventor del fusil que lleva su nombre.

El invento de Mauser produjo una completa revolución en las armas portátiles de fuego.

Hoy el tipo Mauser, con pequeñas modificaciones es el reglamentario en muchos ejércitos.

EL FERINOL, cura la tos ferina, bronquitis y toses rebeldes de los catarros agudos crónicos.

Los Tribunales de Pau (Francia) han condenado á muerte en rebeldía, al español Eugenio Vannier, que asesinó á su amante y á la madre de ésta.

LA COMPAÑIA DE MADERAS-Bilbao
MADERA DE PINO DEL NORTE, TEA Y FRANCÉS
por vagones completos y por expediciones sueltas.

El ministro del Tesoro de Italia ha decidido que el 11 de Junio empieze el pago de los cupones de la renta del 3 y medio por ciento al portador.

Han llegado á nuestra redacción los cuadernos 69 y 70 de la celebrada obra «Portfolio Fotográfico de España», que publica la casa editorial Alberto Martín, de Barcelona.

Está dedicado el primero al partido judicial de Aracena, comprendiendo un completo mapa á varias tintas, detallada descripción de su territorio y capital, con su correspondiente nomenclator de los ayuntamientos y entidades de población que lo integran, señalando la distancia, si disfrutan de estación ferrea y número de sus habitantes según el último censo oficial publicado. Complétanlo diez y seis artísticos fotograbados, entre los que resalten la vista general de la población, estatua yacente del prior Pedro Vázquez, iglesia del Castillo, Centro Obrero, etc., etc.

El correspondiente á El Puerto de Santa María (cuaderno 70), se compone igual que el anterior, del consabido mapa, descripción, nomenclátor y diez y seis escogidas fotografías, descollando entre ellas el al altar del Sagrario, submarino Peral, castillo de San Marcos, el dique, etc. etc.

Tanto por lo módico de su precio (50 céntimos), como por ser una publicidad verdaderamente notable, la recomendamos á nuestros lectores.

Los pedidos pueden hacerse en las librerías, centros de suscripciones y al editor Alberto Martín, Consejo de Ciento, 140, Barcelona.

Farmacia de Bulnes.—*Plaza de la Virgen Blanca, 10.*—Productos químicos y medicamentos purísimos de las marcas más acreditadas.—Especialidades de las más modernas.—Aguas minero medicinales de todas clases.—Ortopedia algodones, gasas é instrumentos de cirugía.—Sueros medicinales.—Ampollas de todas clases para inyecciones hipodérmicas.—*Análisis de orina.*

A causa de un fortísimo huracán se han perdido gran parte de las cosechas en Tafalla.

Los damnificados se han dirigido á los Poderes públicos en demanda de un socorro.

En el taller de dorado en muebles y objetos religiosos de Enrique Blanque, General Loma n.º 3, frente á casa del señor Guines, y junto al convento de San Antonio, se hacen marcos de todos los modelos y precios, así como también se hacen ampliaciones tamaño 50 por 60 á 25 pesetas con marco de imitación á nogal y oro de 9 medio de ancho.

El Gobierno inglés prepara grandes maniobras militares aéreas, que han de efectuarse en la línea de Salisbury. Se reunirán cien aeroplanos, próximamente.

Cotizaciones de hoy

MADRID

Cotización del Banco de Vitoria

Interior 4 por 100 en contado	80'65
Idem 4 por 100 fin de mes	00'00
Amortizable 5 por 100	90'50
Idem 4 por 100	90'50
Acciones Banco España	455'00
Idem Compañía Arrendataria de Tabacos	204'50
Idem Sociedad General Azucarera Española preferentes	43'75
Idem, ídem, ordinarias	00'00
Acciones Banco Español del Río la Plata	377'00
Banco Centro de Méjico	00'00
Nortes	00'00
Cambio sobre París cheques	105'15
Idem sobre Londres cheques	26'47
Obligaciones Azucarera	00'00
Idem Idem sin [illegible]	00'00

Se obtiene cutis fino y aterciopelado lavándose con jabón líquido
LA PIEDAD

Consultorio Rivera
ENFERMEDADES DE SEÑORAS
PARTOS Y
MEDICINA GENERAL
Horas de 11 á 1 y de 4 á 5.
Los pobres, lunes y viernes de 5 á 6 gratis.
Calle San Antonio, 6, principal

Ultramarinos finos
DE
Vicente Perez
Postas 12
Sucursal
Estación 23

Ministerio de Cultura 2010

Balneario de Belascoain (Navarra)

Reconocido sin competencia para las enfermedades artríticas (gota, reumatismo, etc.) Evita los cólicos del riñón é hígado, expulsando los cálculos y arenillas.

BALNEARIO montado con arreglo á las modernas exigencias.--Temporada oficial, de 15 de Junio á 30 de Septiembre.

HOSPEDAJE á precios económicos para familias de posición modesta.

ITINERARIO.--En tren hasta Pamplona desde donde hay servicio de coches de la Empresa hasta el Balneario.

Farmacia

SE DESEA COMPRAR una Farmacia establecida en Navarra, Guipúzcoa, Vizcaya ó Alava. Dirigir precio ofertas ó indicaciones antes del 15 de Junio al interesado: Félix R. Juguera, Farmacéutico, Sarasate, 6; Pamplona.

Señores Sacerdotes

¿Quieren vestirse bien y comprar ornamentos buenos y baratos? Pedir muestras á J. Arámburu, Estación 4, Vitoria, ó frente la estación de Hendaya (Francia).

Estaré en Vitoria los segundos, cuartos y quintos lunes de cada mes.

Jose Arámburu

Una tempestad próxima

se acerca en la cual traerán la mar de acontecimientos como son el arca de Noe repleta de géneros procedentes del muy antiguo y acreditado comercio de don Pío Iláarraza, de Haro, todo lo cual se venderá en la misma tienda que liquidó el año pasado, calle Postas n.º 3, frente al Círculo, grandes cantidades de ferretería y quincalla, unas dos mil varillas para marcos y tres mil portiers para galerías; todo deseo liquidarlo lo antes posible por lo que se darán con aquello de decir que en cuanto cí frezcan se han caído.

Angel el saldista, Postas 3.

Droguería moderna

Calle Zapatería 31

Gran surtido y á precios muy baratos de todos los artículos del ramo y en especial, Pinturas de todas clases y colores, lustres, legías finas, cepillos infinitos, objetos de fotografía, perfumes y sobre todo jabones finos, agua colonia superior, dentríficos en pasta, líquidos y polvo, perborol, etc.

NO CONFUNDIRSE

Droguería moderna de B. Mentoya.

Esquina al canton de San Roque.

Pianos

AFINACIONES Y REPARACIONES

Ortiz de Zárate 24 2.º derecha

Ramón de Landazabal

Oculista

Ayudante del Doctor Marquez en la Clínica del Real Hospital del Buen Suceso.

Horas de consulta de 11 á 1 y de 3 á 6

Pobres de 10 á 11.

Estación 10-1.º

Ocasión

Se vende magnífica máquina de escribir marca «Smith Premier» seminueva, escribiendo en 3 colores.

Se dará barata. Fueros, 7-1.º 19 J a

LA FORTUNA S. A.

Chocolates finos—Galletas y Bizcochos.—Pastillaje de fantasía—Dulces, bombones y caramelos.

Fábrica y Oficinas, P.º del Rey, 24, Madrid.

REPRESENTANTE EN VITORIA. — Estación 24

La Unión

Automóviles y coches entre Vitoria y Bilbao

AUTOMOVIL

En combinación con el tranvía de Ceanuri á Bilbao.

Salida de Vitoria á las 8'30 mañana.

Salida de Bilbao á las 3'37 tarde.

COCHE A DURANGO

En combinación con el tren para Bilbao y Guernica.

Salida de Vitoria á las 2'15 tarde.

Salida de Bilbao á las 5'30 mañana.

Administración en Bilbao en el despacho central de los Ferrocarriles Vascongados Teatro Arriaga.

Administración en Vitoria, Fueros n.º 7

Nuevos talleres de fundición

Bronces fosforosos, magnesífero, silicioso, cobre, latón, aluminio y metal blanco.

Pulimento, niquelado y restauración de objetos artísticos, manómetros, pirómetros, vacíómetros y termómetros.

Tallado de engranajes en bronce.

Preparación de toda clase de piezas y terminación de las mismas.

Rótulos en latón de todas clases.

Para piezas urgentes se funde mañana y tarde.

ALBERTO BRUN

Portal del Rey, número 10

LEGIA SIN ESPINA-CRUZ ROJA

De la Casa Brien y C.ª Probadas. Inmejorables

Academia del Magisterio

CONSTITUCION 21 3.º

Esta Academia cuenta con apuntes extractados en contestación al programa de ingreso en la Normal de Maestras.

MATEMATICAS

FRANCES, MUSICA, DIBUJO

Alpargatas

Si quereis comprar buenas y baratas en la alpargatería de Hipólito Ruiz.

El que vende mas brrato que nadie.

Portal del Rey 21.

"La Gardenia,,

Estación 10, VITORIA

Participa á su numerosa y distinguida clientela, que ha quedado abierto su *nuevo* TALLER DE SOMBREROS, bajo la dirección de la acreditada modista doña Emilia Soria, y donde podrán ver las señoras los últimos modelos recientemente llegados de París.

Se confeccionan toda clase de sombreros de señoras y niños y se hacen arreglos á precios sumamente económicos.

LA GARDENIA

ESTACION 10 VITORIA

BAZAR DE ROPAS HECHAS Y SASTRERIA

DE

PABLO IBARRA

Plaza Nueva 29 y Plaza Virgen Blanca 9

VITORIA

Este acreditado establecimiento ha recibido un gran surtido de géneros de la más alta novedad para la presente estación de primavera y verano, Los precios no tienen competencia y sus clases se adaptan para toda la sociedad.

Trajes completos caballero desde		25	pts	adelante
Gabanes	»	»	25	»
Guardapolvos	»	»	5	»
Americanas alpaca	»	»	7	»
Pantalones dril	»	»	4'50	»
Trajes de niño		»	2'50	»
Matelos de niño		»	10	»

Precio fijo

Domingo L. de Apellániz

Pintor-Escenógrafo

Clases particulares de Adorno, figura, copia del modelo en yeso, perspectiva escenográfica pintura al temple y acuarela composición decorativa y escenografía.

Talleres y Estudio SUR 82-Vitoria

Delmerto y Rodríguez

Oculista del Hospicio y Asilo

::: Gratis á los pobres :::

POSTAS 30, 2.º

Sastras

Se necesitan oficialas y aprendizas, Postas 12-2.º 8—4

TRABAJO A DOMICILIO

Necesitamos en CADA PROVINCIA señoras y caballeros que en las horas disponibles quieran dedicarse á la ILUMINACION de las «Postales Cosmos» (sistema japonés) facilísimo, rápido, al alcance de todos. Se trabaja en casa y sin necesidad de tener conocimiento de pintura ni de dibujo. La Casa facilita las postales comprándolas luego iluminadas á 50 pesetas el millar. (Producción mínima, 100 diarias). Elaboración artística y divertida. Ofrecerse pidiendo detalles é instrucciones á DON FERNANDO FRANCHI.—Madrid. 15—9

Banco de Vitoria

Habiéndose extraviado según manifestación del depositante el resguardo de depósito de valores en custodia en este Banco número 7923, expedido en 9 de Abril de 1913, comprensivo de 4 títulos de la deuda perpétua 4%. Interior, 3 A n.º 504843/45. I. B. n.º 100869, en virtud de lo dispuesto en el artículo II de los estatutos, se anuncia el hecho por primera vez, á fin de que si no se presentara reclamación alguna dentro del plazo de 30 días, contados desde la fecha de este anuncio se expida el duplicado, considerándose cancelado el primero.

Vitoria 12 de Mayo de 1914.—El Secretario, *Félix Abreu* 12 22 m. v 1.º j

Encendedores

Siempre novedades

Grandes existencias, piezas de recambio, mechas fantasía, ruedas, tornillos, muelles, cuentagotas con gasolina, bolas piedras cuadradas y cilíndricas á 5 céntimos, grandes descuentos por docena, reparaciones.

Larramendi Hijos

ESTACION 2 VITORIA

La Camerana

Agencia Trasportes don José Bonet Ronda San Pedro 24, Barcelona.

Sucursal en Vitoria don Romualdo Pilarte Fueros 13, Teléfono 141.

TARIFA

de pequeña velocidad para tejidos, mercería y confecciones de Barcelona á Vitoria de domicilio á domicilio.

De	0	á	5	kilógramos	1'00	pesetas.
»	5	»	10	«	1'50	«
«	11	«	15	«	2'00	«
«	15	«	20	«	2'50	«
«	21	«	30	«	3'25	«
«	31	«	50	«	4'00	«
«	41	«	50	«	4'75	«
«	51	«	60	«	5'65	«
«	61	«	70	«	6'40	«
«	71	«	80	«	7'15	«
«	81	«	90	«	7'85	«
«	91	«	100	«	8'60	»
«	101	«	110	«	9'35	«
«	111	«	120	«	10'00	«
«	121	«	130	«	10'80	«
«	131	«	140	«	11'55	«
«	141	«	150	«	12'25	«

Mas de 150 kilógramos á pesetas 79 tonelada.

Para mas detalles en la sucursal, Fueros 13.

Herreros cerrajeros

Se necesitan en los talleres de Saturnino Azúa, Ortiz de Zárate, 3.

BANCO HISPANO-ROMANO

Domiciliado en Madrid, Carrera de S. Jerónimo, 5, 7 y 9

SUCURSAL EN VITORIA: PLAZA DE BILBAO, 1

OPERACIONES QUE REALIZA

Toda clase de operaciones bancarias. Además puede aceptar representaciones industriales y comerciales, y en general, todo negocio lícito que se le proponga.

Admite imposiciones extraordinarias y especiales.—*Caja de Ahorros* con libreta desde 1 peseta hasta 15.000 pesetas *á interés de 4 por 100 anual.* Tiene el servicio de Caja de Ahorros con huchas sistema Corbin, americano, que entrega al cliente mediante la primera imposición de siete pesetas.

INTERESES QUE ABONA

En cuenta corrientes á la vista, 2 por 100 anual.
En cuenta de plazo fijo tres meses, 3 por 100 anual.
En cuenta de plazo fijo seis meses, 4 por 100 anual.
» » » » » un año 5 por 100 anual.
» » » » » dos años 6 por 100 anual.
» » » » » tres años 7 por 100 anual.
A mayor plazo convencional.

ACCIONES

Las acciones de este Banco son al portador de pesetas 100 cada una, con interés de 5 por 100 anual, pagadero por trimestre regulares, más lo que por utilidades Sociales les corresponda en cada ejercicio.

La suscripción de acciones pueden hacerse, por ahora, al contado, á 20 plazos y á 40 plazos mensuales.

Los accionistas de este Banco pueden tener depositadas sus acciones en las Cajas del mismo, sin pago alguno por derechos de custodia ni comisión.

SECCION COMERCIAL Y AGRICOLA.—*Sucursal en Vitoria*

Tiene abierto al público los almacenes y depósitos donde expone y expende al contado y á plazos, á sus Socios, toda clase de Maquinaria Agrícola y Abonos Químicos para los Agricultores.

Así mismo tiene grandes almacenes para depósitos en custodia de cereales, sobre los que hace anticipos, con intereses módicos.

Se darán más detalles al que lo solicite, en las oficinas del Banco.

Horas de Oficina y caja: de 10 á 1 y de 3 á 5 Los jueves y sábados de 10 á 1 y de 3 á 6.

Los domingos se hallan abiertas las oficinas para la Caja de Ahorros de 10 á 11 y media de la mañana.

EL TRIUNFO MAS FORMIDABLE

Han obtenido las máquinas parlantes con bocina de madera especialidad de la casa por ser las más sonoras, las más elegantes y las más fieles reproductoras de la realidad.

Aparatos desde **48'50 pesetas.**

Discos de Canto Gregoriano y colosal surtido en los de Opera, Zarzuela, Banda; recitados humorísticos y del ventrílocuo SANZ, inmejorable impresión. Está probado es la casa más barata. Catálogos á quien los solicite.

Bazar Mendía

(antigua casa Tolosana) Plaza Nueva, 26

Relojería, Bisutería y Optica

DE

Viuda é hijos de R. Hernandez

Acabamos de recibir un nuevo surtido de monederos de plata á precios ventajosísimos.

Portal del Rey 1 — Teléfono número 217

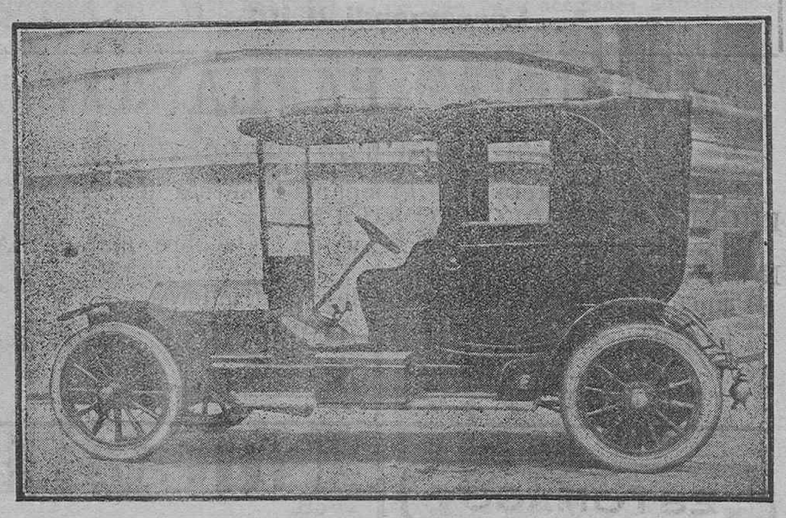

UNA GANGA

Este automóvil se vende en 4.000 pesetas en muy buen estado se halla actualmente en servicio de alquiler y su dueño quiere liquidarlo por ausencia urgente.—Razón en Bilbao: Garage Internacional.

LEGIA "JABONINA,,

Lava sin jabón

SUPRESION DEL JABON — CONSERVACION Y LIMPIEZA PERFECTA DE LA ROPA

GRAN ECONOMIA de tiempo de ropa de trabajo y de dinero

La legía JABONINA se compone de productos que se han dosificado científicamente con objeto de obtener á la par que UNA ESMERADA LIMPIEZA, UNA PERFECTA ASEPSIA DE LA ROPA. Asegura su CONSERVACION y realiza por sí solo la SUPRESION DEL JABON.

Por consiguiente con su empleo se obtiene HIGIENE y gran economía de ROPA, de TIEMPO, de TRABAJO y de DINERO.

En venta en todas las DROGUERIAS y TIENDAS de ULTRAMARINOS

Fabricada por Félix Lascaray VITORIA

Traspaso

de una tienda de tejidos, ropas hechas y quincalla.

Para informes, su dueño Correría 12.

Nodriza

Se necesita para criar en casa de los padres en Vitoria.

Informarán en esta Redacción. 2—2

Aprendizas de modista

Se necesitan. Darán razón en esta Administración. 15—6

SILLEROS Y BARNIZADORES

Se necesitan en la fábrica de muebles de Daniel López de Garayo. 15—9

Banco de Vitoria

Capital social pesetas 3.000.000

Principales operaciones

Apertura de cuentas corrientes á la vista, con interés anual de uno por ciento. Los cuentacorrentistas gozarán del beneficio de la negociación de letras sobre plazas bancables á la par.

IMPOSICIONES:

En la Caja de Ahorros (1 á 20.000 pesetas.	3 % anual.
A la vista (de 500 á 25.000 pesetas.	3 y 1/4 % anual.
A seis meses, cantidad ilimitada	3 y 1/4 % »
A un año » »	3 y 3/4 % »

Compra y venta de valores nacionales y extranjeros en las Bolsas de Madrid Barcelona, Bilbao, París, Londres, Berlín y Bruselas á muy reducida comisión.

Compra y venta de moneda extranjera.

Negociación de letras y cheques de francos, libras y marcos á los cambios más ventajosos.

Descuento de letras sobre la plaza.

Negociación de letras sobre España á los económicos cambios del listín del Banco.

Expedición de giros y cartas de crédito sobre todos los puntos de Europa y América.

Ordenes telegráficas y telefónicas.

Descuento de cupones.

Préstamos y cuentas corrientes de crédito con garantía de valores del Estado y Deuda Provincial y Municipal al interés anual de CUATRO Y CUARTO POR CIENTO.

Préstamos con garantía hipotecaria y de firmas.

Depósito de toda clase de valores, libre de derechos de custodia, abonándose á los depositantes el cupón de los valores del Estado el mismo día del vencimiento, sin descuento alguno.

Cajas de alquiler.—Informes comerciales

Horas de oficina, de 9 á 1 y de 3 y media á 5 y media

Horas de despacho en la Caja de Ahorros los domingos, de diez á once de la mañana.

EL SECRETO DE SU BELLEZA

y de millares de mujeres mas admiradas por todo el mundo, que es usan siempre la

CREMA CALBER

Un poco que se aplique á diario en la cara, cuello, manos y brazos, déja la piel tan suave que rejuvenece, dando esa transparencia natural que toda mujer desea tener. Es fresca como un copo de nieve;

LA CREMA CALBER

es diferente de todas las demas cremas grasientas, las cuales no terminan mas que por cerrar los poros y ajar el cutis. Reune las cualidades esenciales para guardar la piel limpia, suave y transparente. — Comprad un bote enseguida y vereis como embellece vuestra piel cada dia

CREMA CALBER

Puntos de venta en Vitoria: Droguerías de Eustaquio Buesa y Gabriel Buesa y principales droguerías, perfumerías y farmacias

BANCO DEL COMERCIO

BILBAO

Fundado en 1891

Capital totalmente desembolsado.	Pts.	5.000.000
Fondo de reserva	»	1.000.000
Dividendos anuales á las acciones	»	12 %
Balance en 31 de Diciembre de 1913	»	281.158.647'17
Cuentas Corrientes, Imposiciones y Consignaciones	»	15.696 749'26
Imposiciones en la Caja de Ahorros	»	29.216.240'48
Depósitos de valores	»	226.458 354'41

Giros, Cartas de Crédito, Descuentos, Préstamos, Créditos en Cuenta Corriente, Operaciones de Bolsa, negociación de moneda extranjera, aceptaciones, domiciliaciones, depósitos de valores, Cuentas Corrientes, Imposiciones.

CAJA DE AHORROS A INTERES DEL 3 1/4 %

Agente-Corresponsal en Vitoria:

BANCO DE BILBAO-ESTACION 18

NUEVA PREPARATORIA

Preparación para carreras Militares y de Correos

Profesores
- Don José Junquera.—Tte. coronel de Artillería.
- Don Mariano Tramun.—Capitán de Artillería.
- Don Angel Bengoechea.—Capitán de Infantería.
- Don José Molas.—Capitán de Artillería.

SECCION DE CORREOS

Esta Academia, que cuenta además con profesorado especial para el ejercicio de oposición en el Cuerpo de Correos, teniendo en cuenta la proximidad y extensión de la convocatoria (783 plazas), establece un curso particular para el exámen previo desde el 15 de Junio.

Repaso de las asignaturas de matemáticas de segunda enseñanza y de las de igual grupo de las del Magisterio.—INFORMES CALLE DEL ARCA NUM. 7-1.º

Caja Mutua Popular

Sociedad Cooperativa de Ahorro

Depositadas todas las garantías que exige la ley.—Autorizado su funcionamiento é inscripta en el Registro de Sociedades de Seguros por Real Orden de 28 de Julio de 1909.—Constitución de capitales en diez años mediante el ahorro mútuo.—Cuota mínima mensual 5 pesetas.—Proporciona un SOCORRO EXTRAORDINARIO á los asociados que queden imposibilitados para el trabajo.—DEVUELVE las cuotas pagadas en caso de MUERTE del asociado, más los beneficios que correspondan á los derecho-habientes en el reparto de los fondos de contraseguro, en los cuales se ha llegado á repartir hasta 571 PESETAS POR CADA 100 DESEMBOLSADAS.—Capital suscrito y contrasegurado hasta Junio de 1913 Millones 16.576.310.

Se solicitan agentes serios y activos.

Delegado para el Norte de ESPAÑA, DON LUIS MARAÑON. PRINCIPE, 4, BILBAO.

Representante en VITORIA, DON RAMON LOPEZ, GENERAL ALAVA, 1.

Ministerio de Cultura 2010

CAFES DE LA COMPAÑÍA COLONIAL

SON SIEMPRE LOS PREFERIDOS

Café PUERTO RICO: CAJITA PRECINTADA DE 100 GRAMOS A PESETAS 0'80 Cajita

J. Izarra y Retana
PROCURADOR
Corredor de Comercio
Cuesta del Teatro 1—VITORIA
DESPACHO: Calle de Monseñor Cadena y Eleta 8, bajo.

Mala Real Inglesa

Próximas salidas

De Bilbao.—El día 31 de Mayo saldrá el vapor correo

PARDO

para Montevideo y Buenos Aires. Precio del pasaje en 3.ª clase 80 pesetas incluso impuestos.

De Vigo.—Salidas semanales para Brasil, Uruguay y República Argentina, para pasajeros de todas categorías.

Compagnie Générale Trasatlantique

Salida mensual del puerto de Bilbao para New-York.

El día 6 de Junio saldrá de Bilbao el vapor correo

CALIFORNIE

que efectúa la travesía en 12 días. Precios del pasaje incluso los impuestos, 2.ª clase, 345 3.ª preferente 230 y en 3.ª clase 180 pesetas.

Billetes para Boston, Filadelfia, Montpeller, Morenci, Arizona, San Francisco de California, Nevada, Boise City, Oregón, Winnemuces, Los Angeles, Elko, Reno, y todas las estaciones del interior de los Estados Unidos de Norte América.

Dos salidas semanales desde Burdeos y el Hávre para los indicados destinos de los Estados Unidos, por los vapores «La France», «La Provence», «La Lorraine», «La Savoie», «La Touraine» etc. para pasajeros de 1.ª y 2.ª clase.

De Santander. El día 22 de Mayo el magnífico vapor correo

FLANDRE

para Habana y Veracruz, admitiendo pasajeros de todas categorías.

De Santander. El día 28 de Mayo el vapor correo

LA CHAMPAGNE

para Venezuela, La Guayra, Colón y puertos del Pacífico.

Para informes, fletes y pasajes, dirigirse al consignatario autorizado y único representante de dichas Compañías en Bilbao.

Carlos de Maruri Estación 4 Bilbao

Compagnie d'Assurances Generales

Contra incendios y explosiones

FUNDADA EN PARIS EN 1819

Capital social (completamente desembolsado) francos	2.000.000
Reservas efectivas, francos	24.000.000
Primas á cobrar, francos	78.621.586
Total de garantías s/ Balance en 31 de Diciembre de 1908	105.286.586
Siniestros pagados hasta dicha fecha, francos	882.452.627'05
Capitales asegurados, francos	19.298.184.547'00

Esta Compañía, la más antigua y rica de las francesas, ha repartido en 1908 un dividendo activo de francos 245 por cada acción nueva, ó sea 1200 por cada acción antigua de francos 1000 (el 120 por 100 sobre el capital). La vigésima quinta parte de acción se cotiza actualmente en la Bolsa de París á francos 5000.

Esta Compañía ha cumplido con todos los requisitos que se exigen en la nueva Ley de Seguros.

SUBDIRECCIÓN PARA ALAVA, Don Teodosio Botas San Antonio 28 2.º

Autorizada su inscripción en el Registro General de Seguros por Real Orden de fecha 6 de Julio de 1912.

Autorizada su publicación por la Comisaría General de Seguros con fecha 4 de Agosto de 1912.

TITAN

SOC. ANON. DE ELECTRICIDAD

BERGERHOF/ALEMANIA

MOTORES GENERADORES
TRANSFORMADORES
TRANSPORTES DE FUERZA

DELEGACIÓN ESPAÑOLA

SANTANDER CUADRO Nº 4

Representantes Provinciales: Guibert Hermanos PAMPLONA

JABON VASCONIA

Sin igual para el lavado y conservación de la ropa

De venta en los almacenes de ultramarinos de don Manuel R. de Alegría Postas 20.—Señores Hijos de don José Erbina, Plaza Nueva 24 é Hijos de Vicente Mar San Francisco 8.

	PAQUETES DE	TABLILLAS	PESETAS
1.ª marca: Chocolate de la Trapa.	400 gramos.	14 16 y 24	1'25, 1'50, 1'75, 2 y 2'50
2.ª marca: Chocolate de familia...	400 —	14 y 15	1'50, 1'75, 2 y 2'50
3.ª marca: Chocolate económico...	250 —	18	1 y 1'25

Elaborado según fórmula aprobada por los Laboratorios químicos Municipales de Madrid, Pamplona y San Sebastián.—Cajitas de merienda 3 pesetas, con 34 raciones. Descuentos desde 50 paquetes. Partes abonados, desde 100 paquetes hasta la estación más próxima. Se fabrica con canela, sin ella y á la vainilla. No se carga nunca el embalaje. Se hacen tareas de encargo desde 50 paquetes. Al detalle, Principales Ultramarinos.

L'UNION

Compañía Francesa de Seguros contra Incendios

FUNDADA EN 1827

Garantía de la Compañía en 31 de Diciembre de 1911

Capital social	Francos 10.000.000
Reservas según balance de 1911	» 21.585.000
Primas á recibir	» 122.000.000
Total de garantías en 31 de Diciembre de 1911	Francos 153.585.000
Primas cobradas durante el año de 1911	» 33.908.125'00
Capitales asegurados en 31 de Diciembre de 1911	» 27.704.291.095'00

Siniestros pagados desde el origen de la Compañía 412 millones de Francos.

Subdirector en Alava y Vizcaya: Don Ramiro de Orbegozo

BUENOS AIRES 14-1.º IZQUIERDA.—BILBAO

Dirigirse en Vitoria á don Domingo Ruiz de Arbulo, calle de Rioja 12-1.º

Aguas y Baños de la Muera

ORDUÑA (Vizcaya)

Las aguas de este Balneario, *clorurado-sódicas, sulfatado-cálcicas, ferruginosas, nitrogenadas (variedad bromurada) manganosas, litínicas, arsenicales*, son las mejores medicinales que se conocen. No en vano llamaban la atención de muchos señores médicos por los resultados tan favorables que con ellas obtenían sus enfermos á quienes se las recomendaban, y sólo hoy pueden darse perfecta cuenta de que tal sucede al conocer el nuevo análisis practicado recientemente por el doctor don Felipe Lavilla Llorens, Catedrático de química orgánica en la Facultad de Ciencias de la Universidad de Madrid, quien gracias á sus estudios químico físico-biológico y examen bactereológico de ellas, ha podido, por medio de los procedimientos más modernos, hallar los secretos hasta hoy desconocidos, al grado de tenerles que cambiar su calificación dándoles el nombre que les corresponde según queda dicho en principio, y que las coloca á la altura de su justificada fama; son las más tónicas, reconstituyentes y depurativas descubiertas hasta el día y combaten felizmente el *linfatismo, escrofulismo, raquitismo, anemia, clorosis, neurastenia, tumores, fríos, reuma, estreñimiento, irritación intestinal, herpetismo, infarros del higado y del bazo, dispepsias, enfermedades del estómago, de la vista, de la matriz* y cuantas procedan de la debilidad y pobreza de sangre.

Hospedaje en el Gran Hotel desde 5'50 á 15 pesetas diarias todo comprendido.

Temporada oficial de baños de 15 de junio á 15 de septiembre, prorrogable al 30.

Médico director: Don Eduardo Méndez del Caño.

BRONQUITIS, TOS FERINA

y toda clase de toses nerviosas y rebeldes de los catarros agudos y crónicos curan radicalmente con el

FERINOL

Frasco del Ferinol 3 pesetas.

De venta en todas las Farmacias y Droguerías.

Si no surte en las Farmacias pídanse á Barcelona.

FERINOL

EN VITORIA: Farmacia de don Blas Monteys, Sucesor de Cerrillo, Zapateri 39 y Droguerías de don Luciano Jarnes, Estación 34, y don Donato Araujo, Estación 11.

LABRADORES

Abonar vuestros campos con los Superfosfatos Belgas marca «El Gallo» registrada en España, por ser la que está dando mejores resultados, graduación garantizada.

DEPOSITARIO en esta, de importación directa don Rumiro Gómez pídanse precios para pequeñas y grandes partidas.

Herrería 13 y Constitución 8, VITORIA

Lámpara "Egmar,,

UNICA IDROMPIBLE LA MEJOR

RESISTE TODAS LAS SOBRETENSIONES

PRECIOS

DESDE 5 A 25 BUJIAS — PESETAS 1'30

DE 32 Y 50 « — » 1'40

LAMPARA A E G EGMAR

De venta:

EN LAS CENTRALES ELECTRICAS Y

SAN ANTONIO 27, FARMACIA Y ESTACION 2, COMERCIO DE

Larramendi H'JOS

MAQUINAS PARLANTES

Precios sin competencia

Corresponsal directo de la Compañía Francesa del GRAMOPHONE y de las ODEON-FONOTIPIA.

Representante exclusivo en Alava de la célebre marca PIANOS-CUSSO.

Pianos de todas marcas nacionales y extranjeras.

Pianolas-Rollos. Gran Almacén de Música

Casa Pérez

PLAZA NUEVA 32 VITORIA

ESTÓMAGO

Una buena digestión asegura la salud y equivale en la mayoría de los casos á robustez y bienestar físico é intelectual. Muchos enfermos del aparato digestivo se quejan de dificultad en las digestiones, tardando á veces, en vez de tres ó cuatro horas, ocho y diez ó más en terminarlas. Con el Elixir Estomacal de

SAIZ DE CARLOS

(Stomalix)

se abrevian las digestiones

lo mismo en el estómago que en el intestino, por aumento de fuerza funcional, pues es preciso

PROCURAR ESTÓMAGO A QUIENES CARECEN DE EL

por medio de medicamentos que aumentan la secreción del jugo gástrico, la motilidad del estómago y su potencia fortificante para digerir y asimilar.

De venta en las principales farmacias del mundo y Serrano, 30, MADRID

Se remite por correo folleto á quien lo pida

INTESTINOS

Motocicletas "Triumph,,

Indiscutiblemente las mejores.

Sirven para todas las rampas, solas y con coche lateral.

Informes y Ensayos: Ingeniería Industrial. m y s

Urbieta, 68.—San Sebastián

AZPIAZU H.nos

Muebles de lujo y económicos

ARCA 1, 3 Y 5 Y SAN PRUDENCIO 2—VITORIA

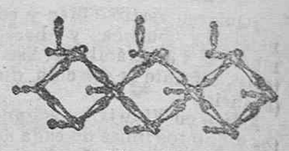

Núm. 12.—**Sillas** ballesta plegable madera malis; muy indicada para estudio de pintor, jardín, tocador, etc. á pesetas **3**

La misma en madera de haya á pesetas **2'65**

Núm. 116.—**Gran surtido** en templetes Góticos y Bizantinos, Renacimiento etc., etc.,

Se construyen confesonarios, púlpitos, altares, etc., etc.

Núm. 174—**Perchas** barnizadas en color nogal ó negro á ps. **1'15**

Núm. 175—La misma con siete ganchos, á pesetas **0'75**

Núm. 176—Perchas ballesta plana á 1,20 y 0,95 respectivamente.

LA UNION Y EL FENIX ESPAÑOL

COMPAÑIA DE SEGUROS REUNIDOS

Capital social 12.000.000 de Pesetas efectivas

COMPLETAMENTE DESEMBOLSADO

Agencias en todas las provincias de España, Francia y Portugal

49 AÑOS DE EXISTENCIA

Seguros sobre la vida-Seguros contra incendios

Subdirector en Vitoria

J. ... UROGA.—Plaza del General Loma 6-2.º

Compañía Inglesa del Pacífico

Servicio regular de vapores correos entre Bilbao y América la del Sur

El 14 de Junio saldrá de Bilbao el magnífico vapor correo de 9.000 toneladas y telegrafía sin hilos, nombrado FLAMENCO que admitirá pasajeros de tercera clase para Montevideo, Bahía Blanca, Buenos Aires, Puerto Madryn, Talcahuano, Valparaíso, Callao y demás puertos de Chile y Perú.

Precio del pasaje en segunda clase 530 pesetas, en tercera clase 80 Pesetas incluídos todos los impuestos, para Montevideo, Bahía Blanca y Buenos Aires.

Admite también carga para Bahía Blanca, Puerto Madryn, Punta Arenas, Corral, Coronel, Talcahuano, Valparaíso, Coquimbo, Taltal, Antofagasta, Tocopilla, Iquique, Arica, Mollendo y Callao; así como para Santa Cruz, Río Gallegos, Puerto San Julián, Comodoro-Rivadavia y demás puertos de la Patagonia, vía Punta Arenas.

La mercancía debe estar en Bilbao tres días antes del señalado para la salida del vapor.

Esta Agencia se encarga de asegurar las mercancías á las primas más módicas.

Este buque está provisto de telegrafía sin hilos y aparato indicador de la proximidad de bajos.

Para más informes, tanto de carga como para solicitar pasajes, dirigirse á sus Agentes Consignatarios autorizados en Bilbao, Carlos Hoppe y Compañía, Rivera, número 29-1.º.

Para informes en VITORIA dirigirse á Mariano Salaverri, Plaza del General Loma 6-2.º ó calle de Rioja 20-2.º.

Automoviles de alquiler

Garage mecánico

BICICLETAS, MOTOCICLETAS y automoviles de las mejores marcas nuevos y de ocasión.

Neumáticos Michelin

Agencia exclusiva para la provincia.

Talleres de reparación y vulcanización de neumáticos, gasolina, grasas accesorios y carga de acumuladores.

H. Larramendi y Compañía

22 Estación 22

Teléfono 61—Servicio permanente

Nueva lámpara "OSRAM,,

de medio vatio

Se construyen de 200 á 3.000 bujías, desde 30 a 240 voltios

Sirven indistintamente para corrientes contínuas y alternas.
Gran potencia lumínica.
Insignificante consumo de corriente.
Luz diáfana, completamente tranquila é higienica.
Instalación sencilla y económica.
Ningún entretenimiento ni cuidado.
Gran resistencia. Insensible á toda trepidación.

La lámpara "OSRAM,, de medio vatio, sustituye con grandes ventajas á los arcos voltáicos y está indicada especialmente para calles, farolas, Teatros, Comercios, etc. etc.

Armaduras especiales para interior é intemperie.
Pídase catálogo ilustrado

De venta en los principales establecimientos de electricidad

CONCESIONARIO CON DEPOSITO PARA ESPAÑA Y PORTUGAL

LEON ORNSTEIN.—MADRID

Mariana Pineda, número 5

Ministerio de Cultura 2010