HERALDO ALAVÉS

Año IV — Oficinas: Estación 47 — Diario independiente — Vitoria—Viernes 23 de Diciembre de 1904 — Periódico de la tarde — Talleres: Estación 47 — Número 1221

Aliado de la Buena Prensa

Pablo Vicinay

Médico

Ofrece sus servicios y consulta de once á una, en la calle de la Estación, número 5, 2.° 3276 | 50—1

3275 **Perro de caza** Se vende un *Puenter* de un año, lleva cazadas este año 74 perdices. Darán razón en esta administración. 4—3

3192 **Venta de fincas** No habiéndose presentado licitadores en la subasta celebrada el 30 de Noviembre último, para la venta de la Granja-Audía, dividida en cuatro parcelas, pueden hacerse proposiciones á los procuradores de esta capital señores Ocio, Usatorre y Santamaría. 14

DEL DIA

El tiempo ha venido á darnos la razón en una cosa màs, y con él nuestro actual ayuntamiento.

Hace un año acordó, por votación el concejo vitoriano, que las sesiones municipales se celebrasen á las siete de la tarde, de los miércoles, y ahora, después de transcurrido ese tiempo, se vuelve de su acuerdo y, también mediante votación, cree más conveniente la celebración de las mismas á las once de la mañana.

¡No podía menos de suceder así!

Entonces abogamos porque continuaran las sesiones por la mañana, censuramos el cambio de hora, y ahora nos congratulamos del acuerdo tomado anteanoche.

Un año de experiencia ha demostrado á la corporación popular que es peor la hora de las siete. Y bien han puesto de manifiesto ese criterio nuestros concejales, al lograr el triunfo en la votación, por una mayoría de 6 votos, siendo 12 los ediles partidarios de la mañana y 6 los de la tarde; es decir, nada menos, que doble en número que los primeros.

Mirando el asunto sin egoismos, estamos seguros de que todas las personas que de él conozcan, estimarán más conveniente la hora de las once.

Por la mañana se venían efectuando las sesiones, sin los gastos de luz ni de calefacción que por las noches y sin molestias para los empleados.

Se dijo que se causaba perjuicio á dos concejales, á los obreros, si no se cambiaba la hora, y aunque así fuese, no se consideró que cambiándola se perjudicaba á cuatro, á los rurales, que aunque sea una *peregrullada*, es necesario hacer constar que cuatro son más que dos.

Y si realmente los obreros pueden acudir á las comisiones, las cuales tienen lugar por la mañana, lo mismo podrán hacerlo á las sesiones, no quedándoles, ya, à los partidarios de las siete, ni ese argumento que exponer, ni uno solo favorable á su causa.

Aún concediéndoles ese, hay que acordarse de los concejales de las aldeas, y si de los dos años, uno se ha *mimado* á los obreros, otro debe *mimarse* á los aldeanos, como muy oportunamente propuso el señor Saleta.

La cosa, pues, resulta bien clara y creemos que las razones apuntadas deben tenerse en cuenta.

La mayoría, ha considerado mejor la hora de la mañana, por varias razones, entre ellas el evitar al municipio, y, por lo tanto, al pueblo, el gasto de luz, el de calefacción, ser más conveniente para cuatro señores concejales, el no estimar perjuicios para los dos concejales obreros, puesto que asisten á las comisiones y ya que un año han sido las sesiones á la hora pedida por los obreros, sea el otro á la solicitada por los rurales.

Y como, ateniéndose á una real orden, podían volverse del acuerdo, así lo hicieron, cambiando la hora por una aplastante mayoría, sin contar con que de los munícipes ausentes, más hubieran votado con los 12 que con los 6.

En cambio los que defendieron la otra hora, argumentaron con escasa fortuna, aunque un colega nuestro ha tratado, sin conseguirlo, de demostrar lo contrario.

Entre otras cosas que los obreros y sus amigos dijeron, recordamos las siguientes: que les gustaba màs la hora de las siete y que les convenía más; que no se debía encender en las oficinas, pues no hacen falta en ellas los empleados durante la sesión, como lo demostraba el no haber necesitado los concejales mas que algún reglamento y que una vez que se llamó á un empleado no estaba en su puesto; que lo mismo cuesta la luz con las lámparás encendidas que apagadas; que el aumento de luz ha podido consistir en no funcionar bien el contador ó en algún gasto extraordinario; que acaso no ascienda la diferencia de gastos en luz y calefacción á la cantidad indicada por los regidores preeminentes; que se cambió hace un año la hora, en consideración à algunos compañeros; que uno de los concejales obreros, el señor González, era el más perjudicado; que el señor Ruiz pertenece *solo* á tres comisiones; que este mismo señor había asistido á pocas reuniones de las verificadas por la mañana, y que otros acuerdos se han elevado casi à santidad.

Y á nosotros se nos ocurre comentar esos argumentos, diciendo que la hora no debe hacerse cuestión de gusto ni de conveniencia propia, sino mirar por la conveniencia de los más, por la de la corporación; que aunque no fuesen necesarios todos los empleados en las oficinas, con uno, por lo menos, que es preciso en cada una, es lo suficiente para evitar que el que esté se hiele, siendo, por lo tanto, indispensable la calefacción; que si un empleado no estaba en su puesto, lo más que eso probarà será que no cumplió con su deber, pero nunca que no es necesaria la calefacción; que si no ha ocurrido pedir más que un reglamento, pueden hacer falta otros muchos documentos, y, por consiguiente, hacen falta los empleados y la calefacción; que pagándose en la casa la luz por contador, costará más cuantas más horas esté encendida, y, por lo tanto, celebrándose las sesiones por la noche; que no es para convencer á nadie el suponer que el aumento de gasto, en la luz, se haya podido deber á no funcionar el contador con regularidad ó á algún extraordinario, pues hay que probar con hechos, no con suposiciones; que si se cambió la hora en consideración à algunos compañeros, también lo son los rurales; que si un concejal obrero es el más perjudicado según ellos, según los otros lo son más los rurales, no debiendo olvidarse que ellos son cuatro; que es *bastante* pertenecer á tres comisiones y más si se puede asistir á ellas; que si un acuerdo tomado se comprende que es perjudicial, se debe volver de él, en bien de todos y para evitar, de paso, el título de rutinarios, y que no creemos haya un sólo concejal que al procurar el cambio de hora lo haya hecho por temor al público, como alguien ha querido hacer ver.

Diputación

Comisión Provincial

Acuerdos adoptados en su sesión del día 23 de diciembre.

Pasaron á informe del señor Arquitecto de provincia:

Una solicitud de don Francisco Lacha vecino de Maestu pidiendo autorización para cerrar con pared una heredad de su propiedad lindante con la carretera provincia de Vitoria á Navarra por Maestu.

Otra de don Juan Ruiz de Alegría vecino de Atauri solicitando se le ceda una parcela de terreno próxima á la carretera; y la instancia del alcalde de Antoñana suplicando se obligue al encargado del portazgo de San Saturnino á la devolución de los derechos de peaje cobrados por un carro en el que se transportaba yeso para cuadra pública.

Autorizar á don Valeriano Ochoa vecino de Atauri para cerrar de pared una heredad que tiene lindante con la carretera.

Que se construyan con hierro en vez de madera, los jalones destinados al cuerpo de peones camineros de esta provincia.

Autorizar al concejo de Oyardo para vender en pública subasta y bajo el tipo de 57'48 pesetas, varios materiales de maderamen que el año pasado se le concedieron á don Julián Ugarte para reponer una casa, los cuales no los ha empleado.

Aprobar la cuenta del movimiento habido en las arcas de misericordia del ayuntamiento de Pipaón, durante el año de 1903 1904.

Participar al señor juez de instrucción que este centro no se muestra parte en la causa que se halla instruyendo por sustracción de leñas en las orillas del Ebro y término de Assa.

Sobreseer las diligencias instruidas con motivo de un incendio ocurrido en octubre último en el monte común de Apellaniz, por desconocerse al autor del hecho y que quede el terreno vedado á la pasturación de ganados.

Autorizar á la junta administrativa del pueblo de Heredia para vender en pública subasta bajo el tipo de seis pesetas, seis árboles de roble inutilizados por un incendio en el monte común del mismo.

Ordenar al alcalde de barrio de Narvaja celebre nuevos remates para la venta de 166 carros de leña, en vista de no haber dado resultado el celebrado anteriormente.

Aprobar el reparto de consumos girado por el ayuntamiento de Iruña, para el próximo año de 1905

Idem el de hoja de hermandad del mismo ayuntamiento para igual año.

Autorizar á los pueblos de Araya, Ullívarri de los Olleros, Ullívarri Gamboa y Caranca, para subastar la venta á la exclusiva de las carnes y líquidos que se consuman en los mismos durante el año venidero de 1905.

Aprobar la tarifa de los derechos establecidos sobre los artículos de consumo en los ayuntamientos de Añana, Arceniega, Arraya, Ayala, Berantevilla y Elciego, en el año próximo venidero de 1905.

Manifestar al alcalde del ayuntamiento de Laguardia, que al aprobarse la tarifa de consumos del mismo, se le autorizó implícitamente para el cobro del impuesto sobre el pan ó harinas de trigo durante el año 1905.

Aprobar el arancel general de arbitrios del ayuntamiento de Vitoria para dicho año de 1905

Dar cuenta á la excelentísima diputación en las primeras sesiones que celebre de las ordenanzas de edificaciones de Vitoria.

Reconocer la exención del servicio militar á un hijo de don Venancio Goveo, según lo solicita como comprendido en el caso 3.° artículo 5.° de la ley de 21 de julio de 1876.

Citar á una comparecencia que se celebrará ante esta comisión el día 24 de enero á las once de su mañana entre una representación del ayuntamiento de San Román de Campezo y otra de varios vecinos reclamantes.

Aprobar con advertencias las cuentas municipales formadas por el ayuntamiento de Samaniego y correspondientes al ejercicio pasado de 1903.

Ordenar al ayuntamiento de Laguardia la formación de expediente de responsabilidad administrativa en vista de una comunicación del agente ejecutivo de esta diputación participando haberse incautado de los fondos de aquel ayuntamiento por hallarse adeudando las contribuciones del 3.° y 4.° trimestres del año actual.

Ordenar al alcalde de Elciego preste los auxilios que necesite el agente ejecutivo de Laguardia para hacer efectivas, por la vía de apremio, las cantidades que adeudan varios vecinos de la primera villa ayuntamiento de Laguardia.

Con lo que se levantó la sesión.

Subasta

La comisión provincial ha adjudicado hoy, por medio de proposiciones libres, el arriendo de los siguientes portazgos durante el año 1905:

Amézaga, doña Isidra Cárcamo, en 1.605 pesetas.

Antuñanu, don Manuel Traviña, en 505 pesetas.

Santa Engracia, doña Isidra Cárcamo, en 2.700 pesetas.

La Liga Foral

Nuestro amigo el señor presidente de la *Sociedad Vasca* y arquitecto municipal, don Javier Aguirre, iniciador de la idea de constituir en la provincia la *Liga Foral Autonomista*, proyecta pasar nuevas circulares á las mismas entidades por él convocadas anteriormente.

Su objeto es que esas entidades designen las personas que las han de representar, en las reuniones que se celebren con el fin indicado.

La primera de esas reuniones tendrá lugar el día 1.° del próximo mes de enero, en los salones de la Sociedad *Filarmónica Vitoriana*, á las once de la mañana.

Ayuntamiento

Edicto

La comisión de obras, competentemente autorizada, admite proposiciones hasta las doce de la mañana del viernes 30 del corriente, para el arrendamiento de la alberca de las Cercas bajas, durante el año 1905.

Las condiciones se hallan de manifiesto en la oficina de la dirección de obras públicas de la casa consistorial, donde podrán enterarse los que deséen tomar parte en la licitación.

Las proposiciones se presentarán en pliego cerrado, depositàndolas en el buzón que al efecto se halla establecido en la casa consistorial, antes de la hora indicada.

Para tomar parte en la subasta, es indispensable depositar en la tesorería municipal la cantidad de 22 pesetas y el rematante aumentará este depósito hasta 55 pesetas, como garantía de su compromiso.

Para los niños pobres

Con verdadero agrado recibimos ayer la atenta y cariñosa carta de nuestro amigo don Juan Fernández Carrero.

En ella se trata de la para nosotros tan simpática idea de obsequiar con juguetes á los niños pobres, en estos días que tan felices pasan los niños ricos.

Mucho agradecemos al señor Fernàndez Carrero las amables é inmerecidas frases que nos dedica, agradeciéndole, al mismo tiempo, que se haya acordado de nosotros asociándonos á la fiesta que proyecta.

Desde luego se puso HERALDO ALAVÉS al lado de quien de hacer bien á los niños pobres trata, y hoy repetimos nuestro ofrecimiento.

Esperamos que las caritativas damas vitorianas darán, en esta ocasión, una prueba más de sus inagotables virtudes, llevando el infantil consuelo y regocijo á las moradas de los pobres.

DE TODAS PARTES

Los fabricantes de papel de colores de la Gran Bretaña acaban de fundar un verdadero trust. Es un trust un poco original é inesperado, pero provechoso sin duda para quienes han concebido y realizado el proyecto.

Cinco establecimientos solamente se han resistido á entrar en esta combinación; pero hay que añadir que de estos cinco, cuatro se han comprometido á no perjudicar al trust en lo más mínimo durante los diez primeros años.

Este trust tiene la particularidad de que está basado sobre un acuerdo hecho entre los productores y los grandes vendedores. Además se ha firmado otro arreglo, según el cual, los vendedores al por menor no podrán vender, durante un espacio de diez años, el papel fabricado en el extranjero.

El trust cuenta con un capital de 73 millones de pesetas y ha conseguido cerrar todos los pequeños establecimientos y elevar los precios de la producción.

Y, como siempre, el consumidor es el que paga todos los gastos de la compañía.

—

Se acacan de hacer en Northampton (Inglaterra) unos ensayos muy interesantes con un submarino.

El interventor M. Middleton ha anunciado que ha descubierto un medio de sumergir ó de hacer subir á la superficie del agua, un barco, sin que por esto sufra una alteración de su peso específico. M. Middleton ha obtenido este resultado, colocando á cada lado del casco del barco, varios propulsores que tienen la fuerza y forma de las aletas de un pescado. Según que estas aletas se hallen colocadas hacia arriba ó hacia abajo, y puestas en movimiento, el barco sube ó baja.

M. Middleton dice haber copiado los órganos del pájaro bobo, de la tortuga de mar, de los otarios, etc. y de otros animales que viven tanto sobre como debajo del agua.

Este barco, añade la agencia Fournier, se distingue de los demás barcos de su género, por otra particularidad, y es la de hallarse provisto de un compartimento que puede separarse fácilmente del barco, permitiendo así, que su tripulación se salve; pues este compartimento, una vez separado, sube él solo á la superficie del agua.

X.

Campos y mercados

Cereales.—La situación agrícola ha mejorado bastante en esta región.

Beneficiadas las tierras por las últimas lluvias, se han sembrado la mayor parte de las que estaban preparadas para ello.

La benigna temperatura de estos días favorece la germinación de las simientes.

Los granos sembrados anteriormente han nacido bien, en general, y la humedad que tienen las tierras facilitará grandemente al desarrollo de las raíces.

Si hasta fin de mes volviera á llover en abundancia, no importaría que después vinieran las heladas. Los hielos evitarían el crecimiento prematuro de las plantas y se traduciría en desarrollo de las raíces.

Este estado agrícola ha de conocerse, por impresión, en los mercados, que hoy se ven muy encalmados, por las razones expuestas en la revista anterior.

Subsisten, aunque nominales, los mismos precios que había antes del anuncio de la baja de los aranceles para los trigos extranjeros. Más que ese anuncio, las lluvias han producido la flojedad en los precios, apreciándose la baja de una peseta en las pocas operaciones que se han verificado, peseta que volvería à ganar si con motivo del cambio de gobierno se cerraran las cortes sin aprobar la modificación del arancel para los trigos extranjeros.

Hoy, el negocio triguero no tiene rumbo conocido. El que pueda tomar dependerá de circunstancias todavía no previstas.

Los fabricantes de harinas, poco deseosos de comprar, solamente adquieren pequeñas partidas de clases determinadas para cubrir necesidades de la fabricación. Uno de ellos ha comprado esta semana un vagón de hembrilla, pagándolo á 42'50 pesetas, estación Gallur. Quizá sea esta la operación más importante que se ha realizado en la semana.

Castilla y Barcelona, por razón de las liquidaciones de fin de año, operan poco.

Los mercados catalanes y castellanos no están francos en operaciones.

Generalmente se cree, que hasta mediados de enero los mercados trigueros no tomarán animación. Para entonces, espérase que los mercados, en general, puedan tomar rumbo y marcha fija, que permita á los negociantes operar con conocimiento de la tendencia del negocio.

En maíces, se opera algo á los precios de 26 á 28 pesetas.

La escasez de cebadas, en esta región, permite á los negociantes ofrecer extranjeras. Los precios de estas, como los de las del país, fluctúan entre 23 y 25 pesetas, según clases.

Harinas.—Sigue almacenando la molinería Los harineros están surtidos hasta fin de mes, y al que le falta algunos sacos para terminarlo se los cede el que sabe que le han de sobrar. La idea de todos ellos es, como la de los almacenistas del interior de las poblaciones, ver de llegar el día 1.° de enero sin que les quede eaistencias, puesto que desde aquella fecha, como es sabido, la harina no satisfará derechos de consumo.

Para las diferentes clases, rigen los precios conocidos.

Vinos y alcoholes.—La situación de los mercados, es el conocido. De paralización completa.

En cuanto à impresiones, téngase por reproducido lo dicho en semanas anteriores.

Aceites.—La característica en los mercados de aceite, es la firmeza en los precios ya conocidos, con insistente tendencia al alza. Por razones de fin de año se opera poco. A los negociantes les viene bien este pequeño pero, para que poseen los aceites nuevos.

En el Bajo Aragón, se pagan las olivas, de 46 à 48 pesetas molada.

Los aceites finos, á 17 pesetas los 15 kilos; el escaldado, á 13 la arroba.

Lanas y pieles.—Sin nuevas impresiones, ni variación de precios.

VITORIA

Mercado celebrado ayer en esta plaza

Ayer se verificó, en Vitoria, el mercado más grande del año.

Se vió animadísimo durante todo el día, y muy especialmente por la mañana.

En el mercado de ayer rigieron los precios siguientes:

Trigo á 56 reales las 92 libras; avena á 19 y 21 reales fanega; cebada á 31 y 33; maíz á 43 y 44; rica á 52 y 53. Patatas blancas á 24 y 25 reales fanega; íd roja á 18; Alholva á 53.

Animación poca, entrada floja y tendencia firme

En el mercado de ganados:

En vivo: bueyes á 9 pesetas arroba; vacas à 8; terneras á 0'90 peseta kilo; cerdos à 14 pesetas arroba; corderos, á 12 pesetas uno; cabritos, á 12 pesetas uno; caballos, á 250 y 300 pesetas uno.

En muerto: Bueyes á 19'00 pesetas arroba; vacas á 18; terneras, á 1'90 peseta kilógramo; cerdos á 19'00 pesetas arroba.

Se vendieron seis pisos para Palencia.

En el ganado de cerda hay tendencia al alza y en el vacuno se sostienen los precios.

En las parejas de vida, pocas transacciones.

Se espera ganado vacuno gallego para matar.

Sociedad Vasca

El Orfeón

Ha hecho grandes adelantos, progresa notablemente el nuevo orfeón, en los pocos días que lleva de existencia.

Apenas han llegado los ensayos á media docena, cuando ya está sabida una pieza, teniendo en estudio, *hilvanadas* otras tres.

Todas son muy bonitas y han de ser del agrado de cuantos las escuchen.

Hasta la fecha no es muy crecido el número de orfeonistas, pues componen la masa coral treinta de aquéllos; pero, en su mayoría son solfistas y tienen buenas voces y gusto para cantar.

Con tales elementos, que van á ser reforzados, creemos llegará el nuevo orfeón á ser muy estimable, pues el que no sea numeroso, no es inconveniente ninguno, al existir muchas masas corales compuestas de pocos individuos y que, sin embargo, figuran entre las primeras de España.

Actualmente dirige los ensayos nuestro particular amigo el conocido músico don Juan Perea, de quien mucho puede esperarse.

Una de las obras en ensayo, es original del señor Perea: un precioso y sentido zortzico.

El día 1.° del próximo mes de enero, en la velada que se organiza, y en la cual dará una conferencia el vicepresidente de la sociedad, interpretará el orfeón algunos de esos números.

Clases de vascuence

Aún no han comenzado las clases, que darán principio en breve.

LEONARDO.

FILARMÓNICA VITORIANA

Aprovechando la *Filarmónica* el ser hoy viernes, día en que no dá función la compañía del señor Echaide, celebrará esta noche el concierto correspondiente al presente mes, para no perjudicar á la empresa del teatro.

Velada para el viernes, día 23 de diciembre de 1904, á las nueve de la noche. (Concierto número 17).

Primera parte

1.° "Overtura„ de la ópera *La part du diable.*—Auber, (para sexteto, por los señores don Faustino Galarreta, don Victoriano Laza, don Ambrosio Iriarte, don José Urrutia, don Fernando Neira y don Bernardino Ochoa).

2.° "Cavatina„ para tiple, de la ópera *Roberto il diavolo.*—Meyerbeer, (por la señorita Adriana Aguirregaviria, acompañada al piano por don Juan Arámburu).

3.° *A*). "Adagio„.—Popper.

B) "Allegro appasionato„.—Saint-Saëns, (para violoncello, con acompañamiento de piano, por los señores don Amando Ereña y don Juan Arámburu).

Segunda parte

4.° "Cuarteto XII„.—Mozart.

I Allegro vivace assai.

III. Andante cantabile.

IV. Molto allegro, (para dos violines, viola y violoncello, por los señores don Eduardo Pérez, don Victoriano Laza, don Benito Marquinez y don Amando Ereña).

5.° "Variaciones„ sobre un tema de Beethoven op. 35.—Saint Saëns, (para dos pianos, por la señorita Socorro López de Arróyave y don Juan Arámburu).

6.° "Fantasía„ de la ópera *Aida.*—Verdi, (para sexteto, por los señores don Ramón Farriol, don Victoriano Laza, don Ambrosio Iriarte, don José Urrutia, don Fernando Neira y don Bernardino Ochoa).

Notas. A esta velada, tan sólo podrán asistir las personas pertenecientes á la *Filarmónica Vitoriana*, con el carácter de socios, debiendo, necesariamente, exhibir, á la entrada, su tarjeta personal é intransferible.

Se ruega no se entre en la sala de conciertos, ni se salga de ella, durante la ejecución de las obras.

Así mismo, se prohibe fumar en la sala.

—

En el tren correo ascendente del mediodía, llegó, ayer, de San Sebastián, donde reside, don Amando Ereña, discípulo del violoncellista señor Larrocha, para tomar parte en el concierto de esta noche.

LEONARDO.

RECETAS UTILES

Buñuelos de albaricoque.—Hágase una pasta bien lisa con harina de maíz, leche y manteca; se trabaja y se corta la pasta en pequeños redondeles, sobre los cuales se echará mermelada de albaricoque; se ponen dos juntos uno encima de otro, quedando en medio la mermelada; se envuelve en huevo batido, se empapan y se frien; se escurren y envuelven en azúcar antes de servirlos, y se tendrá un exquisito bocado. Y si usted compra la *Agenda Culinaria ó libro de la compra* para 1905 aprenderá 800 guisos diferentes con igual sencillez, sabrá disponer una comida capaz de deleitar el más delicado paladar y se encontrará con que no tiene que pensar en lo que ha de guisar diariamente, puesto que, dispuesta la *Agenda* por días, en cada uno encontrará el menù de almuerzo y comida, siempre variado y propio de la estación, con la explicacion de la manera de hacer los guisos que se indican.

Además podrá llevar una buena administración del gasto de la cocinera, anotando diariamente el dinero que entrega y en lo que se gasta en la *Agenda* en blanco, que con el calendario y santoral contiene también este libro.

Formando un elegante tomo encartonado se vende en la librería editorial de los señores Bailly Bailliere é hijos, Plaza de Santa Ana, 10, Madrid, y en todas las de España y América, al precio de 2 pesetas en Madrid y 2'50 en provincias.

TEATRALES

En el Principal

Segunda de abono

Ayer, segunda función de abono, no se conoció que fuese día de moda, pues la sala del coliseo estaba, como de costumbre, poco menos que vacía. ¡Es una pena y una tristeza ver así el teatro!

La bonitísima y muy conocida comedia *Militares y paisanos*, arreglada à la escena española, en cinco actos, por don Emilio Mario (hijo), obtuvo una interpretación, que, hablando con sinceridad, no llegó á regular. ¡Qué había de llegar, si fué verdaderamente desastrosa!

¡Ni un tipo bien hecho, ni un personaje entendido!

El primer día que nos ocupamos de esta compañía, la primera vez que la juzgábamos, escribimos que su fuerte serían los dramas, habiendo notable diferencia entre la manera de ponerlos en escena y la de poner las comedias.

Y el tiempo ha venido á confirmar nuestras palabras; hoy las repetimos, y con más razón que nunca, después de la representación de *Militares y paisanos*, verificada á continuación de la de dos dramas de *empuje;* de *Tierra baja* y *Amor salvaje*.

Para la interpretación de estas dos obras, sólo elogios hemos tenido, y y de veras sentimos no poder hacer lo propio con la de anoche, mucho menos si recordamos cómo la hemos visto varias veces en Vitoria, desde que de tan maravilloso modo encarnaba el papel del *General* el inolvidable actor don Miguel Cepillo.

—Y si los personajes no estuvieron á la debida altura en cuanto á condiciones *morales*, algunos de ellos adolecían del mismo defecto en cuanto á las *físicas*, pues *lucieron* una *indumentaria*, que nada tenía de propia ni de... elegante.

Se nota que cuesta invencible esfuerzo, á la compañía de Echaide, el representar comedias.

—

Esta noche, como viernes, no hay función y mañana por ser día de Navidad tampoco la habrá.

LEONARDO.

Notas religiosas

Misa del gallo

Mañana, á las doce de la noche, se cantará solemne *Misa del gallo* en varios templos de la ciudad, entre ellos en la iglesia catedral monasterio de la Visitación y convento del Carmen.

En San Pedro

La Corte de María ó Real Archicofradía del Culto Continuo á la Santísima Virgen, celebrará el próximo domingo, día 25, en la iglesia de San Pedro, los solemnes y devotos cultos de la Real Archicofradía, á las cuatro de la tarde, en la forma siguiente:

Para dar principio se cantará un himno al Santísimo Sacramento, seguirá el Rosario y visita á la Santísima Virgen Madre de Dios, á continuación la Letanía y Salve, después la plática que predicará el señor don Domingo Montañés, concluyendo con el Santo Dios, que se cantará según costumbre.

Predicador

En la gran función religiosa, que tendrá lugar, en nuestra santa iglesia catedral el día 26 del corriente mes de diciembre, segundo día de Páscua de Navidad, ocupará la cátedra sagrada el muy ilustre señor magistral don Calixto García.

Colegio Preparatorio

A las seis de la tarde, de los días 25 y 27 del actual mes de diciembre, se celebrarán, en el colegio preparatorio de primera y segunda enseñanza, que dirigen los señores Fernández de Landa, preciosas veladas científico-literarias, para festejar las Páscuas de Navidad.

Los ensayos van muy adelantados.

Los programas, para las dos funciones, son muy bonitos.

Día 25

1.° Sinfonía.

2.° Disertaciones por varios alumnos.

3.° El juguete cómico en un acto y en verso "Soberbia y humildad„, con el siguiente reparto: *Andrés*, Viñuares; *Luis*, Fidalgo; *Arturo*, Hernáez; *Perico*, Aldama; *Juanito*, Iriarte.

4.° La zarzuela en un acto y en prosa, titulada "La virtud premiada„. Reparto: *Luis*, Nicolay; *Enrique*,

Ministerio de Cultura 2010

Sagarna; *Pedro*, Campo; *José*, Elguea; *Juan*, Hernáez; *Colegiales*, Hernáez (V.) y Lasaga.

5.° "Parada y Fonda„. Reparto: *Emeterio*, Diaz; *Comisionista*, Vinós (V.); *Rufino*, Vinós (A.); *Camarero*, Alday.

Dia 27

1.° Sinfonía.

2.° Discursos sobre varios temas

3.° "Una noche toledana„. Reparto: *Doctor*, Campo; *Martín*, Arbulo (I.); *Gil*, Casas; *Berto*, Fidalgo; *Roque*, Goya; *Lucas*, Valluerca; *Marcón*, Lasaga; *Nicolás*, Cruza (C.).

4.° "El ensayo„, zarzuela en un acto y en prosa. Reparto: *Paquito*, Nicolay; *Lulio*, Sagarna; *Rosendo*, Hernáez; *Emilio*, Lasaga; *Martín*, Cruza (G.); *Juan*, Martínez; coro general.

5.° "¿Quién es el Director?„ Reparto: *Felipe*, Vinós (V.); *Ruperto*, Diaz; *Caballero*, Alday; *Péres*, Vinós (A.); *Pedro*, Arbulo (J.)

Hemos recibido billetes de invitación, que mucho agradecemos, prometiendo asistir á las veladas.

Ambas fiestas han de verse concurridísimas.

LEONARDO.

Notas militares

Posesión

Hoy ha tomado posesión de su cargo, el coronel de infantería don Eduardo Cañedo-Agüelles, de jefe de la zona de esta capital, recientemente destinado á ella.

Servicio de la plaza para el día 24

Parada, regimiento de Cuenca.

Jefe de día, coronel de Guipúzcoa don Pedro Ayala.

Imaginaria, coronel de Cuenca don Francisco Cirugeda.

Visita de hospital y provisiones, capitán de Guipúzcoa don Joquín Rodriguez.

Reconocimiento de pienso, Arlabán capitán don Juan Serrano.

Traje el de diario.

Entrega

Terminada la obra del cuartel de infantería General Loma, mañana á las tres de la tarde hará entrega de dicho cuartel la comandancia de ingenieros á la plaza, y esta seguidamente al regimiento de Cuenca.

Revista de comisario

La primera revista de comisario, ó sea la correspondiente al próximo enero, la pasarán los cuerpos de nuestra guarnición el día 10 de ese mes, en vez de efectuarla como todos el día 1.°

PAREJO.

DE SOCIEDAD

—Hoy han estado unas horas entre nosotros la esposa y uno de los niños del exdiputado á cortes por Laguardia don Alfredo Ajuria.

—Con objeto de pasar estos días al lado de sus padres y hermanos, ha llegado á Vitoria nuestro joven amigo el teniente de ingenieros señor Guach. Muy bien venido.

—Hoy ha marchado á Elvillar, donde está su familia, el diputado provincial don Aquilino Franco, apreciable amigo nuestro, que regresará á esta después de pasadas las Pascuas.

—Ha mejorado en su enfermedad nuestro querido amigo don Germán Baráibar, jefe del laboratorio químico municipal.

Nos alegramos mucho, deseándole rápida curación.

—A disfrutar de licencia ha salido para Madrid nuestro particular amigo el secretario de esta audiencia provincial don Angel Aldecoa.

—Anoche marchó á Palencia, destinado al regimiento de caballería de Talavera, el capellán don Gentilio Carnicero, que ha residido entre nosotros, perteneciendo á la guardición de esta plaza.

Sentimos su ausencia.

—Han regresado de Haro, á donde les llevó el feliz acontecimiento de familia que ya conocen nuestros lectores, la señora doña Celina Madariaga, viuda de Abreu, y su hijo don Félix, secretario del Banco de Vitoria y querido amigo nuestro.

Sean muy bien venidos.

—Ha salido para sus posesiones de Araya, nuestro respetable amigo el presidente de la diputación alavesa don Carlos Ajuria.

—Ha marchado á incorporarse al quinto regimiento mixto, al que ha sido recientemente destinado, nuestro amigo don Martín Acha, capitán de ingenieros que ha prestado sus servicios en la comandancia de Vitoria.

Mucho sentimos la ausencia de nuestro amigo.

—Don Julio Saracibar, hijo de nuestro estimado amigo el señor arñor arquitecto del mismo nombre y apellido, ha sido encargado de la secretaría particular del ministro de estado, habiendo ocupado el mismo cargo cerca del marqués de Aguilar de Campoó, en el consejo de estado.

Enviámosle nuestra enhorabuena.

—De Abalos (Logroño), ha regresado nuestro amigo don Julián Apraiz, director del instituto general y técnico.

Bien venido.

—Ha marchado á Bilbao, donde pasará una temporada de dos meses, la señorita Luisa Larrinaga.

LEOPOLDO.

3266 **PHONOLA** El mejor aparato para tocar el piano sin saber música. Alcanza 72 notas.
Audiciones: *Casa García, San Antonio 18, principal*
PIANOS Chassiagne y varias marcas: Venta y alquiler á precios económicos. 15—4

TARJETAS DE VISITA
Imitación á litografía
Imprenta Moderna — Estación 47

2763 **ARBOLES** Se compran en La Industrial Alavesa, árboles de todas clases.

Si estos dos primeros párrafos son aplicables á V., ó á su familia, con mas motivo le interesarán el tercero y el cuarto!

Síntomas. Poniendose delgada y debil, siempre cansada y sin apetito.
La dolencia. ANEMIA.
El remédio. "Emulsión de Scott."
La prueba. "Despues de tomar la **Emulsión de Scott** mi hija ha combiado enteramente, allándose en la actualidad completamente curada, robusta, con un color rosado y buen apetito." Texto de una carta de D. José Lage, Madrid, Paseo de las Delicias No. 4. Insistid siempre en ver la marca de fábrica, sino no comprais el verdadero remédio. Marca de fábrica.
Si quereis tener salud escribid al Señor D. Carlos Marés, calle de Valencia No. 333, Barcelona, acompañando 75 céntimos en sellos de correo para franqueo, y un frasquito de Emulsión de Scott será enviado gratis, como prueba.

3282 **Cámara de Comercio**

No habiéndose reunido la absoluta mayoría de Sócios que previene el artículo 7.° del Reglamento, para la celebración de la Asamblea General, se convoca nuevamente para el Domingo 25 del actual en las Casas Consistoriales, á las 10 de la mañana, entendiéndose que la Asamblea se verificará, cualquiera que sea el número de Sócios asistentes.

Vitoria 19 Diciembre 1904.—El Presidente, *H. Fournier*.—El Secretario, *M. Ochoa*. 6—5

2747 **PIANOS**
CHASSAIGNE FRÉRES
y otras varias marcas.
Venta: precios reducidos.
Alquiler: 10 pesetas mensuales.
CASA GARCIA
San Antonio 18—pral.

2943 **Obreras** para las caldeadoras eléctricas, se necesitan en «La Industrial Alavesa» 57

LA LOTERIA

POR TELÉFONO

(De nuestro corresponsal)

NUESTRO LISTIN

Para las dos de la tarde de hoy, se encontraba, ya, en la calle, nuestro listín de la lotería de Navidad, conteniendo las cuarenta premios mayores y las poblaciones á que han correspondido, que se nos han comunicado telefónicamente por una acreditada agencia madrileña.

El listín se ha recibido por el público con verdadero afán, habiendo sido necesario repetir tres veces la tirada.

Sentimos que no haya correspondido ningún premio grande á Vitoria, lo cual ha sido una decepción más para nuestro pueblo

—

En el sorteo celebrado hoy por la Casa de la Moneda, han correspondido los premios á los números siguientes;

Número	Pesetas	POBLACIONES
15.162	5.000.000	Valencia
39 851	3.000.000	Barcelona
34 704	2.000.000	Badajoz
22 954	1.000.000	Málaga
6 792	500.000	Bilbao
2.641	250.000	Madrid
18.003	100.000	ídem
490	ídem	ídem
39.345	ídem	Barcelona
25.506	90.000	Madrid
31.949	ídem	Burgos
29.039	ídem	Madrid
19.463	80.000	ídem
32 934	ídem	ídem
22.000	ídem	Barcelona
19.281	ídem	Madrid
10 926	70.000	Sevilla
26.083	ídem	Madrid
14 643	ídem	La Coruña
19.445	ídem	Valencia
680	ídem	Barcelona
4.905	ídem	Cartagena
38.807	60.000	Valladolid
704	ídem	Málaga
21.890	ídem	Santiago
14.837	ídem	Madrid
23.507	ídem	Sevilla
5.045	ídem	Sevilla-Barcelona
37.654	ídem	Barcelona
25.204	ídem	ídem
82	50 000	Madrid
28.656	ídem	ídem
9.683	ídem	Huelva
6.777	ídem	Badajoz
31.885	ídem	Valencia
7.959	ídem	Madrid
37.351	ídem	Barcelona
15.712	ídem	Mieres
6 537	ídem	Madrid
36.124	ídem	ídem

Dos premios de 35.0000 pesetas para los número 15.161 y 15.163.

Idem ídem de 30.000 ídem ídem ídem 39.850 y 39.852.

Idem ídem de 20.000 ídem ídem ídem 34.703 y 34.705.

Idem ídem de 15.500 ídem ídem idem 22.953 y 22.955.

3 999 reintegros para los billetes cuya terminación sea en 2.

Los premios

Madrid. 3'30 t.

Telegrafían de Badajoz que el billete número 34.704 premiado con dos millones de pesetas, fué adquirido por un caballero portugués cuyo paradero se ignora.

Barcelona, 4 t.

El premio segundo de tres millones de pesetas, se sabe que está muy repartido entre gente pobre.

Hay muchas participaciones de dos y cuatro reales, que las poseen jornaleros, muchachas de servicio y gente modesta.

Bilbao, 3'30 t.

Aún no se sabe quiénes han sido los afortunados con el premio de quinientas mil pesetas que ha correspondido á esta villa.

Se dice que uno de los décimos lo posee entero un dependiente de las oficinas de un Banco, pero hasta la hora en que telefoneo se ignora quién sea este individuo y entre quiénes se encuentra el resto del billete premiado.

Los periodistas hacen trabajos en averiguación de los nombres de los afortunados.

Preocupaciones

Madrid, 3'30 t.

Los corresponsales de varios periódicos han telegrafiado á provincias un incidente ocurrido ayer en la Puerta del Sol.

Uno de los que habían jugado á la lotería un décimo y esperaba la extracción, quiso pasar él mismo por la espalda de un pobre jiboso que se encontraba á su lado.

Al notar lo que el jugador preocupado hacía, se incomodó el jiboso, produciendo gran escándalo por los insultos dirigidos al del décimo.

Hoy se ha sabido que no ocurrió tal suceso y que todo ha sido inventado por el corresponsal de un periódico de provincias.

Valencia 23, 3 t.

La noticia de que ha sido premiado el número 15 162 ha producido gran júbilo entre los jugadores.

Como los periódicos "El Correo„ y "La Correspondencia„ han recibido al mismo tiempo los despachos conteniendo la lista de premios mayores, á las puertas de las redacciones se han reunido gran número de personas que ansiaban conocer el resultado del sorteo.

Los extrardinarios que se han publicado han sido arrebatados de manos de los vendedores.

Al principio se dijo que casi todos los décimos del billete premiado los tenía el comerciante don Juan Antonio Moltó, que se halla en la actualidad en Madrid.

Después se ha asegurado que hay más de medio billete premiado, repartido entre los pescadores y cargadores del Grao.

Tambien se ha dicho, que dos vendedoras ambulantes de décimos de la lotería se habían quedado con dos de los premiados.

A dichas mujeres las llaman las "Churras„ pero nada han querido manifestar.

Madrid 23, 6'30 t.

El billete número 7.957 que ha tocado en Madrid ha sido muy bien repartido.

Dicho billete fué repartido en pequeñas participaciones entre seiscientos catorce obreros de la Villa.

La noticia ha producido entre ellos gran alegría.

El número 490, que ha obtenido el premio de cien mil pesetas, estaba repartido entre el personal de las oficinas y demás dependencias de la caja de ahorros militar.

Bilbao 23—5'30 t.

Por fin se ha averiguado en qué administración se ha vendido el billete premiado y quién es el dependiente de Casa de Banca que tenía un décimo entero.

El billete fué vendido en la administración que el señor Valluerca tiene en la calle de la Estación.

Recuerda que los despachó por décimos á diversos compradores á los cuales no conoció.

El dependiente agraciado es el cajero de la casa Aznar y compañía, al cual le han correspondido 50 000 pesetas.

NUESTRO SERVICIO especial

Primera conferencia telefónica

Bilbao

(De nuestro corresponsal)

3'30 t.

Impresiones de bolsa

Hoy se han verificado varias operaciones en la Bolsa.

Se han pagado las obligaciones del ayuntamiento de Bilbao á 93'75.

Idem del ferrocarril de Tudela á Bilbao, 3.ª série, á 106'50.

Obligaciones de carreteras de Vizcaya á 103'75.

Idem de La Vizcaya á 99'50.

Cuatro por ciento Interior á 77'30.

También en el Boulevard se ha notado alguna animación, habiéndose cerrado operaciones de obligaciones de la Naviera Vasco Cantábrica á 80.

Resineras á 165'50.

Altos Hornos á 195'50.

Había dinero para obligaciones de la Naviera Vascongada, ídem del ferrocarril de Santander á Bilbao 2.ª, ídem del Puerto 4.ª, acciones del Banco de Bilbao, acciones del Banco de Vizcaya, acciones de minas de Calas y acciones ferrocarril de Valladolid á Ariza.

Se ofrecía papel de Explosivos, Bodegas bilbainas, y obligaciones de Vizcaya.

En la diputación

Esta mañana ha celebrado sesión la diputación provincial, á la que ha acudido mucho público, pues se trataba de discutir la destitución del tesorero de la corporación don Anastasio Goiri, asunto que ha dado mucho juego.

Ha habido sesión pública y sesión privada.

El resultado ha sido que la diputación ha tomado el acuerdo de que está bien destituido el señor Goiri, por siete votos contra cinco.

Se discute mucho en todas partes el acuerdo de la diputación.

Adolfo.

Provincias

(POR TELÉFONO)

(De nuestros corresponsales)

Más del Francés

Sevilla 23—9 m.

El alcaide de la cárcel de Lora del Río ha recibido una carta de don José López Sánchez rogándole pregunte á los criminales de la Huerta si entre sus víctimas se cuenta un hijo de aquel.

Refiere el desgraciado padre que constantemente reprendía á su hijo la pasión del juego que de él se había apoderado viéndo con disgusto sus relaciones con el criminal José Muñoz y otros tahures de su calaña.

Agrega en su carta el señor Sanchez que á raíz de la desaparición de su hijo escribió una carta al Muñoz preguntando por el paradero del ausente y rogándole le ayudara en sus pesquisas.

A esta carta había contestado el criminal con otra dando largas al asunto y diciendo que sospechaba donde pudiera encontrarse, por lo que tal vez le sorprendería muy en breve con una grata nueva.

Al saber los crimines de la Huerta se apuró el señor Sanchez temiendo que su hijo corriera la suerte que otros jugadores y por ello ruega al alcaide pregunte á los reos si han asesinado á su hijo.

Los criminales han contestado con cinismo repugnante, que no tiene remedio la cosa, y que el Sánchez era otra de las víctimas que tenían en su cuenta, muerta y enterrada como sus desgraciados compañeros descubiertos estos días.

Regalo

Barcelona 23—10 m.

Mañana será expuesto en Nuestra Señora de la Merced, un precioso vestido y manto color de rosa que perteneció á la Princesa de Asturias doña Mercedes y que lo ha regalado su viudo don Carlos de Borbón.

Obsequio

Murcia 23, 11 m.

El ayuntamiento de esta capital está organizando los obsequios que han de hacerse al maestro Caballero, al cumplirse los cincuenta años del estreno de su primera obra musical.

La población entera tomará parte en estos festejos.

Segunda conferencia telefónica

(De nuestro corresponsal)

Pamplona

4 t.

El tiempo

Se ha presentado el día hermosísimo como los anteriores y la gente pasea impaciente, esperando los listines de la lotería, por si han sido afortunados con algún premio.

Al saberse que no ha correspondido ningún premio importante á esta capital, la desilusión ha sido grandísima.

Rogativa

Costeada por el ayuntamiento de Cintruénigo ha dado comienzo en esta ciudad una solemnísima novena para impetrar del Altísimo la mejoría de los campos, que sin agua hace muchos meses, no fructificará en ellos la semilla.

Los labradores están aterrados, pues de continuar la sequía es inminente su ruina.

Socorros

Las cocinas económicas trabajan mucho estos días, entregando alimentos á cuantos pobres lo necesitan, para que no haya hambre en las clásicas fiestas de Páscua.

Tambien se reparten gratis las medicinas que necesitan los enfermos pobres.

Nacimientos

Se han colocado los muy bonitos que durante estas fiestas acostúmbrase á exhibir en las iglesias de esta capital.

Llama poderosamente la atención el muy hermoso colocado en las escuelas pías, que es una verdadera obra de arte por la propiedad que tiene y lo delicado del dibujo de todas las figuras.

García.

Extranjero

(De nuestro corresponsal)

París—23—8 m.

Suspensión

La fábrica de construcciones navales de Riga, tiene suspendidos sus trabajos, desde hace una semana, por la huelga de los obreros, que piden un aumento de salario.

El descanso dominical

M. Tronillot, ministro de comercio ha tenido esta mañana una entrevista con la comisión senatorial con objeto de proponer algunas modificaciones, que justifican, según él, las discusiones del consejo superior del trabajo.

Tercera conferencia telefónica

(De nuestro corresponsal)

Madrid

4'40 t.

El presidente

Se ha mostrado muy hablador esta mañana el presidente del Consejo de ministros conversando con los periodistas.

Los principales puntos de la conversación los tratamos en las noticias que van á continuación.

Lo de Vinaroz

Efectivamente, nos dijo el general, en lo de Vinaroz tenían razón los periodistas.

Con la suspensión de aquellos concejales quiso hacerse un pequeño Carcabuey y como no había justicia alguna que tomar contra los concejales republicanos del referido pueblo en el consejo de ministros celebrado anoche acordamos todos que vuelvan á sus puestos los concejales republicanos.

Los Gobernadores

No hay ninguna dificultad—nos manifestó el presidente—para la provisión de los gobiernos civiles que hay vacantes.

De este asunto trataremos principalmente en el consejo de hoy, y puedo asegurar á ustedes que no será la combinación anunciada por ustedes la que aprobaremos hoy. Es muy diferente.

El jefe de Estado Mayor

También se ocupan ustedes, algo fantásticamente, de la provisión de la plaza de general jefe del estado mayor central, suponiendo que Maura me ha amenazado con su enemistad política en el caso de nombrarse para ese cargo al general Polavieja.

Nada de eso ha ocurrido, y si ustedes quieren saber el nombre del jefe del estado mayor, vengan esta noche después del consejo, porque en él se dará el cargo, así como las vacantes que ocurran con motivo de ese nombramiento en los cargos que oficiales generales actualmente desempeñan.

El consejo

Por lo que se vé, tendrá gran importancia y probablemente no pequeña duración, la reunión que los consejeros responsables celebrarán esta noche en la presidencia.

No hay subsecretaría

Antes de despedirse de nosotros el general, nos participó que no entraba en su ánimo la reposición en el departamento de marina de la subsecretaría recientemente desaparecida.

Continuarán las cosas tal y como están, sin subsecretarías nuevas ni combinaciones.

Firma

El ministro de Agricultura, que con el de Instrucción debía despachar con el Rey, ha puesto á la firma de S. M. los siguientes decretos:

—Autorizando á la compañía del ferrocarril de Santander á Bilbao para establecer la doble vía en el trayecto de su explotación comprendido entre las estaciones de Santa Agueda é Iruregui.

—Concediendo autorización al Instituto agrícola de Alfonso XII, escuela de ingenieros agrónomos, para adquirir varias máquinas agrícolas y enseres necesarios para la enseñanza práctica de las materias que allí se explican.

La prensa madrileña

"El Imparcial„ de hoy, en su artículo de fondo, invita al gobierno para que sin dilaciones perjudiciales abra las cortes lo antes posible.

Reclama esa medida del gobierno fundando su precisión en que á ello obliga la vida nacional, muy interesada con la aprobación de los presupuestos de Osma, entre cuyas buenas reformas se cuenta la supresión de los descuentos en los haberes.

—

"España„ viene á coincidir en su editorial con el colega de Gasset y pide la apertura de las Cortes por ser de urgente necesidad la aprobación de la rebaja en los aranceles de trigos y harinas que se introducen en España para rebajar el plecio de aquellos y conseguir el abaratamiento de la vida.

Cuarta conferencia telefónica

Bilbao

(De nuestro corresponsal)

5'50 t.

Caida

Una anciana de 61 años de edad llamada Matilde Bueno, natural de Madrid ha tenido la desgracia de caerse esta mañana en la vía pública.

Ha sido conducida al hospital, donde se le ha practicado la primera cura, apreciándosele la fractura del húmero derecho.

Desgracia

Un obrero llamado Nicanor Montaña, natural de Zamora que se ocupaba esta mañana en los trabajos de descarga del vapor "Harcinus„ ha tenido la desgracia de caerse desde cubierta á la bodega.

En el tranvía eléctrico de las Arenas ha sido transportado á la casa de socorro de la Salve, donde se le ha curado de varias heridas en la cabeza y otras partes del cuerpo, conduciéndolo después á su domicilio.

Suspensión

Aunque estaba señalada para esta mañana la vista del proceso instruido al concejal socialista Carretero, por no querer jurar por Dios siendo jurado, no ha podido celebrarse, suspendiéndose para otro día.

El público era numeroso.

El tiempo

Tenemos hoy un tiempo hermosísimo de primavera.

Adolfo.

Rusia y Japón

(POR TELÉFONO)

(De nuestro corresponsal)

París 23—9 m.

De Port-Arthur

Segun despachos procedentes de Tokio la columna derecha del ejército sitiador de la plaza ha desalojado á los rusos de una altura situada al norte de Hou san-jentao, en la bahía de Pigeon; la posición ha sido ocupada al poco tiempo por los japoneses.

Toma de otra posición

Los mismos despachos nos dicen que pocas horas despues las tropas del mikado ocupaban otra posición sobre la península, al oeste de Honsan-yen-tan, capturando un cañón de pequeño calibre.

Después que nuestras tropas hubieron ocupado la posición anterior, agregan los despachos, el enemigo hizo un contra ataque que fué rechazado inmediatamente.

Los barcos hospitales

La convención relativa á la situación de los barcos hospitales en caso de guerra ha sido firmada por los delegados de las potencias, en presencia del ministro de negocios extranjeros, que ha pronunciado un discurso.

Los delegados han sido recibidos á continuación por la reina y la reina madre.

La flota japonesa

Comunican de Singapoor que el 22 de diciembre entraron en aquel puerto dos cruceros japoneses, deteniéndose solamente algunas horas. Durante su corta estancia dijeron que 2 acorazados, 10 cruceros de primera clase, 2 de segunda y doce contratorpederos japoneses se hallaban en las cercanías de aquel puerto, con rumbo hacia el oeste.

Es de suponer que sea esta la escuadra que va al encuentro de la del Báltico.

Valores

(POR TELÉFONO)

23—5'21 t.

BILBAO

Ayuntamiento de Bilbao	93'75
Carreteras vizcainas	103'75
Ferrocarriles	
De Tudela á Bilbao	106'50

MADRID

4 por 100 interior contado	77'60
5 por 100 amortizable	91'75
Acciones del Banco	473 00
Acciones de Tabacos	416'00
Francos	34'25
Libras	33'75
Exterior español estampillado	00'00
Acciones azucareras preferentes	00'00
Idem ordinarias	3'00
Obligaciones de idem	94'00

Bibliografía

Blanco y Negro.—En virtud de un contrato celebrado con la acreditada revista madrileña *Blanco y Negro*, todos nuestros lectores que deseen suscribirse á la citada publicación, podrán obtener una importante economía.

Por la belleza de sus ilustraciones en color, por lo escogido y ameno de su texto é interesantes informaciones, *Blanco y Negro* ha llegado á ser el periódico predilecto en todas las casas y uno de los mejores semanarios europeos.

Entre las muchas y notables mejoras que introduce en su confección el próximo año de 1905, figuran principalmente la publicación de artísticas portadas, copiadas de relieves inéditos y originales de los más famosos escultores españoles; diversos concursos con variedad de premios; páginas femeninas, interesantísima sección dedicada á la mujer; historietas en color de los más notables caricaturistas españoles y extranjeros; crónicas ilustradas, y un portfolio de actualidades que llamará justamente la atención del público, y en el que aparecerán, bajo una forma completamente nueva y reproducidos con la mayor perfección por el fotograbado, cuantos sucesos notables y dignos de ser coleccionados ocurran en el mundo entero.

Regalos

1.° A cuantos se suscriban por los meses de Enero, Febrero y Marzo de 1905, recibirá gratis y á domicilio, en el citado mes de Enero, un elegante y artístico Almanaque de pared para 1905, impreso á varias tintas, y cuyo precio para el público es el de una peseta.

2.° A los suscriptores que acrediten haber recibido los cincuenta y dos números del año, se les entregará igualmente gratis en fin de Diciembre de 1905 unas tapas estampadas en oro para la encuadernación del tomo del citado año, y cuyo precio no será inferior al de dos pesetas.

Bases de la suscripción

1.ª Una peseta diez céntimos al mes, ó sea al insignificante precio de veinticinco céntimos el número aproximadamente, por servirse trece números en el trimestre.

2.ª El cobro de la suscripción se hará á domicilio, por meses ó trimestres adelantados, según sea el tiempo de su duración.

—

Los pavos en Barcelona.—Del mercado de pavos en la ciudad condal remite Carlos Vázquez una agradable nota de color al número que *Blanco y Negro* publicará el sábado, y en el cual figuran otros valiosos originales firmados por Varela, Mendez Bringa, Avendaño, Regidor, Francés, Lozano, Xaudaró, Estevan y Rojas, ilustrando artículos y poesías de González Blanco, López Ballesteros, Rodao, Titit, Pajefarim y otros.

Noticias

La cuestión vascongada

Por falta material de tiempo y espacio no dedicamos, hoy, como es nuestro deseo, un lugar preferente de este número á ocuparnos del manifiesto de las diputaciones vascongadas á nuestro país, el cual vió ayer la luz en HERALDO ALAVÉS y hoy lo publica *La Libertad*.

De él nos ocuparemos en cuanto nos sea posible.

Como todos los años

Según antigua costumbre, mañana, día 24 de diciembre, recorrerán las calles de la ciudad, implorando la caridad del vecindario, los niños asilados en la Casa de Misericordia.

Les acompañarán algunos individuos de la junta, hijas de San Vicente de Paul y dependientes del Asilo.

Muchas gracias

Nuestro particular amigo el inventor del estado en esta estación de los ferrocarriles del Norte, don José Bravo, ha tenido para nosotros la atención, que mucho le agradecemos, de enviarnos varios ejemplares de su almanaque "El indispensable„ del que ayer nos ocupamos en esta misma sección.

La Compañía de Maderas
Buenos Aires 4, Bilbao, 2809

Ministerio de Cultura 2010

Banda municipal

Programas de las obras que ejecutará la banda municipal de Vitoria, en la Plaza Nueva, los días 25 y 26 del corriente mes de diciembre, domingo y lunes próximos, de doce del mediodía à una de la tarde, por ser ambos festivos.

Día 25.—1.° "Pasodoble„ de la zarzuela *El Maestro de obras*.—Cereceda.

2.° "Balada„ y "Alborada„ de la zarzuela *El señor Joaquín*—Caballero.

3.° "Selección„ de la ópera *Rigoletto*.—Verdi.

4.° *Voix roumaines*, "Vals de concierto„ (primera vez).—Kessels.

Día 26.—1.° *El abanico*, "Pasodoble„.—Espinosa.

2.° "Sinfonía„ de la ópera *Fra-Diávolo*.—Auber.

3.° *Una noche en Granada*, "Fantasía„.—Buot.

4.° *Marcha vascongada*.—Trabadello.

Venta de armas

El día 1.° del próximo mes de enero y hora de las tres de la tarde, tendrá lugar en la casa-cuartel de la guardia civil de esta capital, la venta en pública subasta de las armas recogidas por infracción de la ley de caza y uso de armas que á continuación se detallan:

Una escopeta sistema Lefaucheux de un cañón forma poligonal; otra del mismo sistema, de un cañón, culata en dos piezas sujetas por un tornillo; otra sistema pistón de un cañón sin inscripción alguna; otra del mismo sistema, de un cañón, con una inscripción que dice: "F. de G. Vildosola, Eibar„, y otra también pistón, de un cañón con una inscripción borrosa que se lee únicamente: "Placencia„.

Comer bien y barato

Puede ser que alguno de nuestros lectores no conozca los precios de la *Gran Salchichería Extremeña*. Merece visitarse este hermoso establecimiento. Para detalles, en 4.ª plana.

Aprovechamiento de agua

Don Federico Viesca, marqués de Viesca de la Sierra, ha solicitado de este gobierno civil autorización para aprovechar del río Zadorra, en jurisdicción de Armiñón, 6.000 litros de agua por segundo de tiempo en un salto de 250 metros, con destino á la producción de energía eléctrica, transformable en luz ó fuerza.

Retraso

Tambien hoy ha llegado con retraso à nuestra estación del Norte, el tren correo descendente de las dos de la tarde.

El retraso ha sido de una hora.

Semanèro

Desde mañana ejerce el cargo de semanero, en el hospital civil de Santiago, el individuo de su junta directiva don Enrique Eguren.

A LOS VITICULTORES

Máquina de Ingertar, sistema Blasco y Orive. Esta máquina de gran utilidad á los labradores, puede hacer un peón sin práctica más de 6.000 ingertos diarios.

Temperatura

Observaciones meteorológicas del día 23 de Diciembre de 1904, en el Observatorio de la Academia de San Prudencio.

A las nueve de la mañana altura barométrica reducida á 0 grados, 728.

Temperatura y humedad del aire, seco, 2, húmedo 0.

Viento; dirección N. clase, Brisa.

Estado del cielo, Nublado.

A las tres de la tarde, altura barométrica reducida á 0 grados 728.

Temperatura y humedad del aire, seco, 7; húmedo, 6.

Viento; dirección, N. clase, Brisa.

Estado del cielo, Nublado.

Temperatura máxima del aire á la sombra, 10—Id. mínima del id.—1—Diferencia 3—Lluvia en las últimas 24 horas (milímetros) 0'0.

Arbitrios Municipales

Resumen del producto obtenido el día 21 de diciembre de 1904.

	Pesetas.
Alhóndiga.	337'98
Matadero	1010'25
Fielatos.	70'80
Arbitrios y otros . . .	126'15
Total. . . .	1545'18

Reses degolladas en el Matadero el día 19; 8 bueyes 7 terneras, 0 ovejas 0 carneros, y 24 cerdos.

Registro civil día 23

Nacimientos: varones 0, hembras 2

Defunciones: Tiburcia Erenchun 62 años. Emlia Burgos 19 años. Dominica Berganzo 4 dias.

Matrimonios: ninguno.

CALENDARIO DE Heraldo Alavés DICIEMBRE

31 días

Luna llena el 22—Cuarto menguante el 29

Sale el sol 7 h. 21—Se pone 4 h. 39.

24

1867. Revolución en el Rosario de Santa Fé.

SABADO

359 | Santos Gregorio presbítero, | 7 Delfín, Luciano y Cenobio mártires y santa Irmina virgen.—(Vigilia).

San Gregorio, presbítero y mártir

Vivía en Espoleto este santo, cuando los emperadores Diocleciano y Maximiano perseguían de muerte á los cristianos. Fué delatado al Prefecto de que con sus exhortaciones convertía mucha gente á la fé de Cristo, y llamado al tribunal confesó que era cristiano y que desde la infancia jamás había dejado á Dios. Intentó el juez pervertirle, pero viendo que no se rendía á sus propuestas, mandó echarle en un globo de fuego. Fué su martirio al principio del siglo tercero.

CULTOS

CAPILLA DE LOS JESUITAS

El día 8 de cada mes hay en esta iglesia ejercicio de la Inmaculada.

MM. REPARADORAS

A las siete de la mañana misa con Exposición, continuando el Señor Expuesto al público todo el día.

A las nueve misa rezada.

A las cinco de la tarde, reserva y cánticos.

Los días festivos, misa á las diez.

Los jueves vela por la Asociación de Nuestra Señora del Corazón de Jesús.

PARROQUIA DE SAN PEDRO

Los días laborables, misa á las cinco y media, continuándose sin interrupción hasta la mayor.

Todos los días se dirá misa á las once.

Al toque de oraciones, rosario en la Virgen del Amor Hermoso.

Los días festivos la primera misa á las cinco, sucediéndose de media en media hora, hasta las diez que se celebra la misa mayor con explicación del Santo Evangelio.

También habrá misa á las once y á las poce.

A las dos de la tarde rosario, ejercicio del Viacrucis, Llagas, y visita á Jesús Sacramentado.

Los segundos, terceros y quintos domingos á las cuatro, cultos de las Flores.

San Miguel.—Rosario y Viacrucis

EN EL CARMEN

Los sábados al anochecer, Rosario y Salve.

Todos los domingos misa mayor á las nueve y media y función á las seis de la tarde.

Los primeros domingos de mes se celebra la función del Escapulario y Semana Devota.

3094 **CROPIES** Bálsamo odontológico que cura instantáneamente el rabioso dolor de muelas á la primera aplicación. No es perjudicial para los dientes, como tantos otros, si no por el contrario, desinfecta y destruye la caries y conserva sana y fuerte la dentadura.

Depósito: Farmacia de Bulnes, Plaza de la Virgen Blanca 1.

3189 **OBREROS** Se necesitan relojeros y torneros en piezas de precisión en la fábrica de relojes, Estación 55. 15—15

3226 **Se necesitan** Oficiales torneros, ajustadores y forjadores. Con solicitud y referencias dirigirse al Administrador de la Sociedad Española de Construcciones Metálicas. Fábrica de vagones de Beasain (Guipúzcoa). 15—6

NUEVO RESTAURANT EL RECREO de Pedro Calzón Florida 21, dp.° Junto al Teatro-Circo

Se sirven comidas con prontitud, esmero y economía. Recibe cuantos encargos se le hagan. 3228 | 5

2883 **Se vende** el Balneario de Nanclares de la Oca con todas sus pertenencias incluso el manantial. Darán razón: Ramón Múgica, Almacén de Maderas, San Sebastián.—En Vitoria: don José González Lepidana. 68

3201 **A LOS QUINTOS**

Empresa LA GENERAL EN ESPAÑA antes Sociedad LA ESPERANZA

SUSCRIPCIÓN PARA LIBRARSE DEL SERVICIO MILITAR ACTIVO EN 1905

Tiene salvados todos sus compromisos con los mozos suscriptos el año pasado y anteriores.

Para condiciones, dirigirse al representante en esta Provincia, don Carlos Garaizar, Procurador, Arquillos 14. 30—10

9757 **Banco de Vitoria**

Caja de Ahorros

En las oficinas de este Establecimiento está abierta al público una *Caja de Ahorros*, donde podrán imponerse cantidades de una á diez mil pesetas, que devengarán el interés de 3 por 100 anual.

Este servicio prestará todo los días laborables á las horas de despacho y los domingos de 10 á 11 de la mañana.

2764 **Corsés** Nuevo establecimiento dedicado exclusivamente á la venta de corsés, montado á la altura de las grandes capitales. La elección de modelos es variadísima, á precios verdaderos de fábrica.

También surte de muelles, ballenas y demás artículos concernientes, á precios muy ventajosos.

LA HISPANIA

San Antonio 33—VITORIA

3196 **ANUNCIO**

Señores mucha atención
Aquí se venden turrones
á toda satisfacción;
también granadas, melones,
tambien el rico piñón,
abundantes dulces secos
y peladillas de Alcoy,
también se venden naranjas
al por mayor y menor.

Estación 24, fonda JAIME CONCA 20—12

2756 **BANCO DE VITORIA**

Capital 3.000.000 de pesetas

Principales Operaciones

Aperturas de cuentas corrientes á la vista y siete días abonando interés.

Imposiciones á tres meses desde 1.500 pesetas en adelante, que devengarán al 3 por 100 anual.

Compra de billetes y cupones extranjeros, así como toda clase de moneda de oro abonando cambios ventajosos.

Compra y venta de valores del Estado, industriales y locales.

Ordenes de Bolsa para Madrid, Barcelona, Bilbao, Paris, Londres, etc.

Negociación de francos, libras y marcos á los mejores precios.

Descuentos, giros y negociaciones de Letras.

Préstamos sobre títulos españoles, extranjeros, locales é industriales y créditos en cuenta corriente.

Custodia de toda clase de títulos españoles y extranjeros sin retribución alguna.

2634 **L'UNION**

Compañía francesa de seguros CONTRA INCENDIOS

fundada en 1828

Garantías de la C.ª en 31 Diciembre de 1902

	Francos
Capital social	10.000.000
Reservas	13.758.772
Prima á recibir	97.112.177
Total de garantías	113.870.949

Capitales asegurados en 31 de Diciembre de 1902; 21.362.598.805 francos.

Siniestros pagados desde el origen de la Compañía, 278.800.000 francos.

Subdirector en Vizcaya y Alava

D. RAMIRO DE ORBEGOZO

Matute, 11—Bilbao.

Agente en Vitoria: don José G. de Lepidana, Estación, 2.

2748 **NEURASTENIA—DEBILIDAD**

Curan con el Elixir Bulnes de Nuez de kola.

Este Elixir, de un gusto muy agradable, es el mejor **reconstituyente** para los convalecientes, niños y ancianos, y el **técnico** más poderoso de los sistemas nervioso, muscular y óseo. No fatiga ni perjudica el estómago y es muy útil para fortalecer los organismos debilitados por enfermedad, excesivo trabajo ú otras causas. Farmacia del autor: Plaza de la Virgen Blanca 1. 16 a

3225 **Estantería** Se vende una, propia para café ó tienda, y varias mesas de mármol necesarias para café. Informarán Francia 21. 8—6

Material agrícola

Nuevas SEMBRADORAS HUNGARAS. Sencillas. Sólidas. Ligeras. Distribución de la semilla regular y constante.

3057 **ACADEMIA DE CALIGRAFIA**

teórico-práctica dirigida por

Don Pablo Guilarte y Busto

y don Federico Ruiz y Uraide

Maestros de 1.ª enseñanza superior

Desde el día 15 del corriente mes de noviembre y á distintas horas de la tarde, quedan abiertas en esta Academia (Fueros 11, 2.° derecha), clases especiales teórico-prácticas con aplicación á la enseñanza de las letras española, inglesa, redonda, francesa, gótica, etc Precios convencionales. Informes: San Antonio 10, 1.° y Fueros 11, 2.ª derecha.

ml. v, 35

3063 **Interesantísimo**

A NUESTROS LECTORES

Carrera breve y sin gastos

No más rutina

Por 5'50 pesetas en Vitoria ó 6'25 por correo, se entregará un tomo en tamaño 32 por 22, de la importantísima obra nueva de teneduría de libros por partida doble, cálculo mercantil, correspondencia, sistema métrico decimal, inventarios, balances, operaciones, prácticas de teneduría, preparación de las cuentas para abrir y cerrar los libros y otros muchos datos interesantes, titulada:

Contabilidad Mercantil Simplificada

al alcance de todas las inteligencias, del profesor mercantil don Manuel F. Font, con cuya obra cualquiera persona puede hacer la carrera del comercio y la de tenedor de libros en toda su extensión teórica y práctica y en el corto plazo de treinta días, sin necesidad de recurrir á los auxilios de escuela, academia ni profesor alguno.

Dirigirse à don Esteban Arcos, calle Rioja 6—2.° VITORIA

Caduca el 29 de Diciembre. 15—15 p

GRAN BAZAR DE ROPAS HECHAS 32, PLAZA NUEVA, 32

Atendiendo al gran crédito é importancia que ha tomado dicho establecimiento, y no perdonando medio alguno para satisfacer los deseos de los clientes, aumentando sus artículos de una manera considerable, tanto en pañería como en prendas hechas que se hermanan á todas las clases de la sociedad, como se expresan á continuación:

Estación de invierno

Trajes para señores, desde pesetas 25, 30, 35, 40, 45, 50, 55, 60, 65 y 70.

Gabanes desde 40, 45, 50, 55, 60, 65 y 70 pesetas.

Pantalones desde 10, 12, 15, 20, 25 y 30 pesetas.

Trajes de niño, desde 7, 10, 12, 15, 18, 20, 25 y 30 pesetas.

Valonas con tartán, desde 15, 18 y 20 pesetas.

Abrigos con tartán, desde 15, 16, 18, 20, 22, 25, 26 y 30 pesetas.

Rusos, desde 15, 18, 20 y 25 pesetas.

Quinientas capas en colores, azul verde y negro, desde 15, 20, 25, 30, 35, 40, 45, 50, 55, 60 65, 70, 75, 80, 85 y 90 pesetas.

Se construyen prendas á medida sin alteración de precio y corte con arreglo al ágarín.

32—Plaza Nueva—32 30 | 4 | 45

Nota. Las capas desde 50 pesetas se construyen en la casa por dar mucho mejor resultado que las de fábrica.

3217 **Anís del Mono** Champagne marca Excelsior y Sport de la casa Vicente Bosch, de Badalona. De venta en los Ultramarinos. 15—5

Objetos de Escritorio

IMPRENTA MODERNA

3222 **PANADERIA DE ARAYA**

DE UGARTE Y COMPAÑ.

Aldave 4, 6 y 8 Vitoria

Elaboración de pan de Viena, especial francés, español clase de bastión y las renombradas otanas de Araya. Se reciben toda clase cargos en panadería. Venta de harinas, remoyuelos y salvados.

3265 **AGENCIA FUNERARIA**

DE LA

Viuda é hijos de Luciano Mais

CORRERIA 20

Ponemos en conocimiento de la clientela de esta casa y del públi general, que seguiremos sirviendo con toda la prontitud, esmero y nomía posibles, todos los asuntos de esta **AGENCIA FUNERARIA** qu la primera que se fundó en Vitoria.

3151 **Gran fábrica de muebles**

MOVIDA POR ENERGIA ELECTRICA DE

DANIEL LOPEZ DE GARAY

Grandes almacenes y surtido inmenso en toda clase de muebles, de más modesto al de más lujo.—Precios sin competencia.—Catálog presupuestos.—Decoración completa de habitaciones.—Mobiliarios co tos para establecimientos de baños, casas de campo, etc., etc.—Gran var de dibujos en sillerías y huecos de balcón.—Se hacen toda clase de sil y cortinajes y se remiten muestrarios completos de telas y pasamanerí

DEPÓSITO DE PIANOS de la tan acreditada marca **ESTELA BERNARI** conocida en todo el mundo por el buen resultado de sus instrumentos y miada en cuantas exposiciones se ha presentado.

Precios económicos

Estación 36—VITORIA—Florida y Ortiz de Zárate

AGENCIA

DE

Vapores Correos y Rápid

DE LAS

MENSAJERIAS MARÍTIMAS

Seis salidas mensuales del Puerto de Burdeos, dos del de Pasajes, para tevideo, Buenos-Aires, Nueva-York, Habana, Isla de Puerto Rico, Rep de Haiti y Dominicana, Puerto Plata, Vera-Cruz, Tampico, México, Valparaiso, Callao (Perú), California, Nevada y á todos los Puertos América, á precios más reducidos.

Pedir informes: al

Agente José Maria Casteres

Calle Solana número 7, TOLOSA—(Guipúzcoa) 2768—

3172 **Nuevo servicio de agua**

Para inodoros, cocinas, fregaderas, lavabos, etc., con la **Llave ó Grifo regu** patentado por 20 años.

Con este aparato se obtiene una economía muy importante en las instalac de toda clase de inodoros, así como en los gastos de entretenimiento, porqu tiene válvulas, flotadores, ni elemento alguno que pueda descomponerse, s mucho menor la cantidad de agua que se consume para este servicio.

En los grifos de cocina y demás análogos, constituye un desagüe intermi que en manera alguna puede convertirse en chorro contínuo, con lo que re gran economía en el consumo, evitando tambien las inundaciones tan frecu con otra clase de aparatos y sin perjudicar para nada el buen servicio dentro casa y la comodidad en uso del agua.

Para informes, instrucciones y tarifas, **Valentín Ruiz de Azua**, Portal del Re VITORIA.

2854 **Aktieselskabet det Vestindiske Kompagni**

Correos reales Dinamarqueses—Subvencionados por el Estado

Viajes rápidos y EXCEPCIONALMENTE ECONOMICOS, cada mes de BILI para CUBA, MEJICO Y PUERTO RICO.

El magnífico trasatlántico de gran porte y marcha

"ST. THOMAS„

saldrá el 9 de Diciembre próximo, admitiendo carga y pasajeros para HABA VERACRUZ, TAMPICO y PROGRESO y con trasbordo á *buenos vapores d Compañía* en Saint Thomas y Habana para

San Juan de Puerto Rico, Arecibo, Aguadilla, Mayaguez, Ponce Numacao, Ste. Cr St. Kitts, St. Martin, St. Eustaties, Guadalupe, Cienfugos y Matanzas.

Brevemente admitirán pasajeros y carga en conocimiento directo para

Santiago de Cuba, Cárdenas, Sagua la Grande, Gibara, Guantánamo, Manzani Calbarien, etcétera, etcétera,

Estos vapores botados al agua en el presente año, llevan todos los camarotes 1.ª sobre cubierta, que es de teka para amortiguar los calores, y están dotados luz eléctrica, lujosos salones, cuartos de baño y duchas para todas las clases, *inc so 3.ª* y el servicio se hace por cocineros y camareros españoles. Las camas de son de muelles, de hierro esmaltado y dotadas de buenos colchones, almohadas mantas.

Para más informes dirigirse al Agente en Alava, HERMOGENES GARAY Sur 10, 3.°

l. m. v

3053 **CONTRA LA TOS——EXITO ADMIRABLE**

JARABE DEL DR. VILLEGAS (CÓRDOBA)

(A base de Bromoformo y Clorhidrato de Heroina)

Se usa con brillante éxito y es recomendado por eminentes médicos, en la **enfisema pulmonar, tuberculosis, histerismo, grippe, asmo-nerviosa, bronquitis, influenza, tos ferina, etc., etc.**

Todos los catarrosos, asmáticos, tísicos y disnéicos, deben usarlo como remedio eficacísimo en su tratamiento.

DEPOSITO: **Farmacia de Lopez Montejo, Sucesor de Corti, Correría 63.**

AVISO. Dándose al público burdas imitaciones del **Jarabe de Bromoformo y Heroina Villegas**, rogamos á los consumidores exijan al comprar los frascos la **Marca Registrada, nombre y firma del autor** adherida en el exterior de los mismos.

Vale 3 pesetas

(88) **Folletín de HERALDO ALAVÉS**

SIN FAMILIA

Novela de H. M.

TERCERA PARTE

Sucesivamente se habían apagado nuestras lámparas, y cuando no quedaron más que dos, dispuso el magister que no se encendiera sino en circunstancias extraordinarias y cuando la luz era indispensable.

Por esta causa permanecíamos todo el tiempo en las tinieblas.

No solamente era lúgubre aquella situación sino también peligrosa, porque si hacíamos algun movimiento con torpeza, podíamos caer al agua.

No había más que tres hombres en cada meseta, y esta circunstancia nos proporcionaba mayor comodidad: el tío Gaspar estaba en un rincón, el magister en otro, y yo en medio.

Una vez estando yo casi dormido me sorprendió mucho oir al magister que hablaba á media voz como si soñase.

Me desperté y me puse á escuchar.

—Hay nubes -decía—¡cuán hermosas son las nubes! Algunas personas no gustan de las nubes; á mi me gustan mucho. ¡Ah! ¡Ah! tendremos viento. ¡Tanto mejor! A mi también me gusta el viento.

¿Soñaba? Le sacudí un brazo, pero continuó:

—Si quereis darme una tortilla de seis huevos, la comeré; pero me gustaría más de ocho; poned doce y dejádmela para cuando vuelva.

—¿Ois, tío Gaspar?

—Sí, está soñando.

—No, está despierto.

—Dice tonterías.

—Os aseguro que está despierto.

—¡Eh! ¿magister?

—¿Quieres venir conmigo, Gaspar? Ven, pero te prevengo que soplará un viento muy fuerte.

—Pierde la cabeza—dijo el tío Gaspar;—tiene hambre y frío.

—No, está muerto—dijo Bergounhoux, y habla su alma. Ya veis que está en otro mundo. ¿Cuál viento es el que sopla, magister, es el mistral?

—¡No hay mistral! exclamó Pagés.

¿Habían perdido todos la razón? ¿Estarían locos?

En este caso, ¿se pegarían y se matarían? ¿Qué hacer?

—¿Queréis agua, magister?

—¡No, gracias! Beberé cuando coma mi tortilla.

Durante algún tiempo siguieron hablando entre sí sin responderse y en medio de la incoherencia de su conversación sobresalían «comer, salir, cielo, aire».

Súbitamente me asaltó la idea de encender la lámpara.

Estaba colocada junto al magister, así como los fósforos.

En cuanto la encendí y vieron brillar la llama, se callaron.

Luego, al cabo de un instante de silencio, preguntaron qué ocurría, como si salieran de un sueño.

—Delirais—dijo el tío Gaspar.

—¿Quién?

—Tú, magister, Pagès y Bergounhoux; decíais que estabais fuera y que hacía mucho viento.

De vez en cuando golpeábamos la pared para decir á nuestros salvadores que estábamos vivos; los golpes de sus picos en el carbón llegaban á nuestros oidos con más claridad, aunque no dejaba de conocerse que todavía estaban lejos.

En cuanto encendí la lámpara fuí á buscar agua en la bota y me pareció que el nivel del agua había bajado algunos centímetros.

—¡Bajan las aguas!

—¡Dios mío!

Tuvimos de nuevo un instante de esperanza.

Querían que permaneciese la lámpara encendida para ver la marcha del descenso, pero el magister se opuso terminantemente.

Entonces creí que iba á estallar una sublevación.

Pero el magister no mandaba algo que no fuese acompañado de buenas razones.

—Dentro de poco tiempo necesitaremos las lámparas; si ahora gastamos el aceite; qué haremos cuando tengamos que utilizarlas?

Y además, ¿no creeis que la impaciencia os mataría al ver que el agua baja insensiblemente? Porque no debeis confiar en que baje de un solo golpe.

Nos salvaremos, perded cuidado.

Todavía tenemos trece fósforos y nos serviremos de ellos cuantas veces querais.

Se apagó la lámpara. Bebimos todos abundantemente y no volvió el delirio á apoderarse de nosotros.

De esta manera, y durante largas horas, y acaso días, permanecimos inmóviles, sin más apoyo para sostener nuestra vida que el ruido de los picos al excavar la galería de bajada y el de las cuévanos que se movían en los pozos.

Insensiblemente adquirían más fuerza aquellos ruidos, el agua descendía y se acercaban nuestros compañeros.

Pero ¿llegarían á tiempo? Si el trabajo de nuestros salvadores aumentaba por momentos también nuestra debilidad de espíritu.

Desde el día de la inundación no habían comido mis compañeros, y lo que era más terrible, habíamos respirado un aire que no se renovaba nunca y que se hacía insano por momentos.

Felizmente, y á medida que bajaba el nivel del agua, disminuía la presión atmosférica; si hubiera continuado siendo igual que en las primeras horas hubiésemos muerto por asfixia.

En una palabra, si llegábamos á salir de aquella tumba, no se debía á otra cosa sino á la rapidez con que se habían llevado á cabo los trabajos de salvamento.

El ruido de los picos y de los cuévanos continuaba con la regularidad de un péndulo, y cada interrupción, á causa del relevo, nos proporcionaba febriles emociones.

¿Nos abandonarían?

¿Encontrarían dificultades imprevistas?

En uno de aquellos intervalos se oyó un ruido formidable, como un soplo de potencia inmensa.

—Es el agua que cae en la mina—dijo Carrory.

—No es agua—replicó el magister.

—¿Qué es?

—Lo ignoro, pero no es agua.

Por más que el magister nos había dado numerosas pruebas de su perspicacia, de su energía y de su instrucción, no se daba crédito á sus palabras si no las demostraba con razones convincentes.

No bien confesó que desconocia la causa de aquel ruido (procedente, como después supimos, de un poderoso ventilador con el cual se enviaba aire á los obreros). volvió á asaltarnos la idea de la inundación.

—Enciende la lampara.

—Es inútil.

—¡Enciéndela, enciéndela!

Fué preciso que obedeciera pues todas las opiniones se hallaban de acuerdo.

La claridad de la lámpara nos permitió ver que, lejos de subir el agua, había bajado.

—Ya estais viéndolo—dijo el magister.

—Subirá otra vez y ahora moriremos de seguro.

—Pues bien, acabaremos pronto; yo no puedo más.

—Trae la lámpara, magister; voy á escribir una carta para mi mujer y mis hijos.

—Escribe también en mi nombre.

—Y en el mío.

El que había pedido la lámpara para escribir á su mujer y á sus hijos era Bergounhoux, que tenía en su bolsillo un pedazo de papel y un lápiz.

—Oid lo que voy á decir—continuó disponiéndose á escribir:—

Ministerio de Cultura 2010

LA INDUSTRIAL ALAVESA

Sociedad Anónima—VITORIA

...ios de cadenas forjadas eléctricamente, (PATENTES DE INVENCION POR 20 AÑOS) ...cena negra en eslabón corto, medio corto y largo; Pulimentada: en tiro, eslabón recto y re... ...; para bueyes, cabras, ronzales, cabezada, de labrar, morralla, & &
...diciones de hierro maleable, níquel y latón.
...ndes talleres de Forja y Estampado, fabricación de bocados, estribos, espuelas, hebillas, hebi... ...anillas, almohazas, ganchos, serretas, etcétera, etcéra.
...alación completa de baños para el barnizado, estañado, cobre, níquel, plata y oro.
...eres de Carpintería y Fustería.—Construcción de armaduras para sillas de montar, sillones, ...s para collerón, horcates, etcétera. Poleas de madera para transmisiones. Aserrado mecá... ...e toda clase de maderas.
...fricación de sillas de montar y collerones.—Artículos para ferreteros, guarnicioneros y talabar... ...—Grandes almacenes de curtidos.—Venta de maderas del país.
...admiten en nuestros talleres de Fundición, Forja, Estampado y Galvanoplastia cuantos en... ...s se nos hagan sobre modelo ó plano.

LA UNION Y EL FÉNIX ESPAÑOL

COMPAÑÍA DE SEGUROS REUNIDOS

Agencias en todas las provincias de España, Francia y Portugal.

39 AÑOS DE EXISTENCIA

Seguros sobre la vida.—Seguros contra incendios.

Subdirector en Vitoria,—J. A. Quiroga y Gochicoa.

PLAZA DEL GENERAL LOMA, 8, 2.º

HERALDO ALAVES

DIARIO INDEPENDIENTE

Estación 47. VITORIA

SUSCRIPCION

Vitoria un mes	1'25	pts.
Provincias 3 meses	5	»
» 6 »	10	»
» 1 año	16	»
Extranj.º 1 »	40	franc.

INSERCION

Esquelas mortuorias 1.ª plana á una columna 10 pesetas; á dos, 20; á tres, 50; á cuatro, 1'0; á cinco, 00 y á seis 3'0 pesetas.

Anuncios 1.ª plana, una peseta línea; 3.ª, 0'25; 4.ª, 0'10; gacetillas, 0'50; reclamos y comunicados, precios convencionales.

Pago adelantado

A los suscriptores mitad de precio

Número del día 5 céntimos.—Atrásado 20

25 ejemplares una peseta

IMPRENTA MODERNA

GRAN ESTABLECIMIENTO TIPOGRÁFICO

ESTACIÓN, 47 — VITORIA

En este Establecimiento, montado á la altura de los mejores en su clase, hay existencia de cheques, pagarés, letras de cambio, libros de caja, minutas de negociación, impresos de loterías, contratos de arrendamiento, libretas de inquilinato, nóminas, hojas de servicios, declaraciones, recibos de estación, partes decasas de huéspedes, hojas de gastos, etc., y se confeccionan con brevedad y economía obras, recibos, vendís, talonarios, menús, facturas, memorandums, esquelas de defunción y participación de enlace, y toda clase de trabajos concernientes al arte tipográfico.

Gran surtido en papelería y en toda clase de objetos de escritorio.
PRECIOS ECONÓMICOS

Los encargos, fuera de la localidad, pueden hacerse por medio de nuestros corresponsales.
SERVICIO ESMERADO

Facturas y membretes — IMPRENTA MODERNA

Objetos de escritorio — Imprenta Moderna

Almanaques para 1905 SE VENDEN en esta Imprenta

2745

JARABE PECTORAL ARELLANO
A BASE DE BROMOFORMO Y HEROINA

El éxito siempre creciente de esta preparación prue... su maravillosa eficacia para la curación de la TOS ...iente ó crónica,

CATARROS, BRONQUITIS, ETC., ETC. Prescrito por eminentes médicos. De venta: En todas las farmacias y en la del autor, San Francisco, 2.—VITORIA.

765

GRAN SALCHICHERIA EXTREMEÑA

Plaza de la Virgen Blanca y Herrería 2

Esta casa vende buen género y á precios económicos. Sirve con toda puntualidad y á domicilio. En sus almacenes se encuentran desde los bocados más exquisitos, hasta los alimentos más modestos.

	Kilóg.º Pts.	Cts
Fiambres		
Cabeza de Jabalí al natural	6	
Idem ídem trufado	7	
Lengua escarlata	6	
Jamón en dulce	10	
Queso de cerdo	6	
Paté de hígado	4	50
Jamones		
Jamón Gallego entero	8	25
Idem ídem al corte	4	50
Idem limpio	6	
Idem del país	4	
Embutidos		
Salchichón Vich	7	50
Mortadela de Bolonia	8	
Idem en lata de 500 gs. una	3	25
Idem ídem de 250 ídem	1	75
Idem ídem de 150 ídem	1	25
Lomo embutido	8	
Chorizo de Pamplona	7	50
Idem del país	4	
Idem extremeño, tamaño grande, docena	2	80
Butifarra catalana	4	
Intestinos de bola al por mayor	5	75

	Kilóg.º Pts.	Cts
Idem por bolas de cincuenta varas, una	3	85
Chorizo de lomo	4	
Morcillas de carne	3	50
Idem de cebolla, docena	3	
Chicharrón prensado	3	25
Salchichas blancas y enc.ª	2	20
Tocinos y manteras		
Tocino fresco	1	60
Idem salado	1	80
Manteca de vacas cocida	2	75
Mantequilla fresca de vaca	3	50
En rollos una		75
En latas de 400 grms., una	1	70
Manteca de cerdo	2	
Idem en rama	2	
Carnes frescas		
Lomo de cerdo limpio kig.	2	50
Idem ídem costilla	2	50
Magro de cerdo	2	20
Solomillos	2	50
Costillas	1	60
Espinazo	1	
Riñones	2	

Despacho de carnes de cebón y ternera de clases inmejorables

Plaza de la Virgen Blanca y Herrería 2

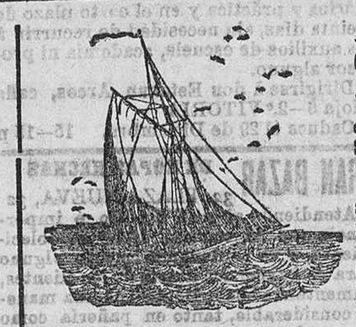

VIAJES RAPIDOS A BUENOS-AIRES

Compañía Hamburguesa

El día 17 de Diciembre saldrá de Bilbao, con destino á Montevideo, Buenos-Aires y Rosario de Santa Fe, el magnífico y lujoso vapor correo

"Entrerios"

admitiendo carga y pasajeros de 1.ª, 2.ª y 3.ª clase para dichos puertos.

UNICA AGENCIA EN BILBAO

Edmundo Couto y C.ª, Bailén, 3, bajos.

TELEFONO 624—BILBAO — 3162

3162 COMPAÑIA HAMBURGUESA

HAMBURG-AMERIKA LINIE

Nuevo servicio de vapores correos-expreses entre BILBAO, la HABANA VERACRUZ y TAMPICO

El día 16 de Diciembre saldrá directamente para Habana, Veracruz y Tampico (Méjico), el magnífico vapor de 6.000 toneladas

SYRIA

El 16 de Enero de 1905 saldrá de Bilbao para los indicados puertos el vapor correo de igual porte, nombrado

Sardinia

El 17 de Febrero de 1905 saldrá de Bilbao para dichos puertos el vapor-correo de 6.500 toneladas, nombrado

GEORGIA

admitiendo carga y pasajeros de 1.ª y 3.ª á precios reducidos. Para informes, sus agentes en Bilbao,

Edmundo Couto y Compañía

EXQUISITOS CHOCOLATES

RR. PADRES BENEDICTINOS

LAS PERSONAS QUE DEBEEN TOMAR EL MAS PURO AGRADABLE É HIGIÉNICO DE LOS CHOCOLATES DEBEN PROBARLOS

A 2, 2'50 y 3 Pts PAQUETE CON CANELA SIN ELLA Y Á LA VAINILLA

De venta. Establecimiento de don P. Olcaga, sucesor de Gambra. PLAZA NUEVA 23. 2844

2762

SERVICIOS DE LA COMPAÑIA TRASATLANTICA

Línea de Cuba y Méjico.—El día 17 de Enero saldrá de Bilbao, el 20 de Santander y el 21 de Coruña el vapor **Reina María Cristina.**—Capitán don A.º Fernandez directamente para Habana y Veracruz. Admite pasaje y carga para Costafirme y Pacífico con trasbordo en Habana al vapor de la línea de Venezuela-Colombia. Combinaciones para el litoral de Cuba é Isla de Santo Domingo.

Línea de Nueva-York, Cuba y Méjico.—El día 26 de Octubre saldrá de Barcelona, el 28 de Málaga y el 30 de Cádiz el vapor **Antonio Lopez.**—Capitán D B. Munarriz directamente para New-York, Habana y Veracruz. Combinaciones para distintos puntos de los Estados Unidos, litorales Cuba é Isla de Santo Domingo.

Línea de Venezuela-Colombia.—El día 11 de Enero saldrá de Barcelona el 12 de Málaga y el 15 de Cádiz el vapor **Antonio López.**—Capitán don B. Munarriz directamente para Las Palmas, Santa Cruz de Tenerife, Santa Cruz de la Palma, Puerto Rico, Habana, Puerto Limón, Colón, Sabanilla, Curacao, Puerto Cabello y la Guayra admitiendo pasaje y carga para Veracruz, con trasbordo en Habana. Combina por el ferrocarril de Panamá con las compañías de navegación del Pacífico para cuyos puertos admite pasaje y carga con billetes y conocimientos directos. Combinación para el litoral de Cuba y Puerto Rico. Se admite pasaje para Puerto Plata, con trasbordo en Puerto Rico, y para Santo Domingo y San Pedro de Macoris, con trasbordo en Habana. También carga para Maracaibo, Carúpano y Trinidad, con trasbordo en Curacao.

Línea de Filipinas.—El día 5 de Diciembre saldrá de Liverpool, el 7 de Enero de Barcelona y el 10 de Génova habiendo hecho las escalas intermedias, el vapor **ALICANTE.**—Capitán D. J. Ageo directamente para Port-Said, Suez, Colombo, Singapore y Manila, sirviendo por trasbordo los puertos de la costa oriental de Africa, de la India, Java, Sumatra, China, Japón y Australia.

Línea de Buenos Aires.—El día 3 de Enero saldrá de Barcelona, el 5 de Málaga y el 7 de Cádiz, el vapor **P. de Satrústegui.**—Capitán don A. Roldós directamente para Santa Cruz de Tenerife, Montevideo y Buenos Aires.

Línea de Canarias.—El día 17 saldrá de Barcelona, el 18 de Valencia, el 19 de Alicante, el 20 de Málaga y el 21 de Cádiz, el vapor **M. L. Villaverde.**—Capitán don R. de Fano, directamente para Casablanca, Mazagán, Las Palmas, Santa Cruz de la Palma y Santa Cruz de Tenerife, regresando á Barcelona por Cádiz, Alicante y Valencia.

Línea de Fernando Poo.—El día 25 saldrá de Barcelona y el 30 de Cádiz, el vapor **San Francisco.**—Capitán don J. Hazas, para Fernando Poo, con escala en Casablanca, Mazagán y otros puertos de la Costa occidental de Africa y Golfo de Guinea.

Línea de Tánger.—Salidas de Cádiz: Lunes, Miércoles y Viernes.

Salidas de Tánger: Martes, Jueves y Sábados.

Estos vapores admiten carga en las condiciones más favorables, y pasajeros, á quienes la Compañía da alojamiento muy cómodo y trato esmerado, como ha acreditado en su dilatado servicio. Rebajas á familias. Precios convencionales por camarotes de lujo. Rebajas por pasajes de ida y vuelta. También se admite carga y se expiden pasajes para todos los puertos del mundo, servidos por líneas regulares. La empresa puede asegurar las mercancías que se embarquen en sus buques.

AVISOS IMPORTANTES: **Rebajas en los fletes de exportación.**—La compañía hace rebajas de 30 °/o en los fletes de determinados artículos, con arreglo á lo establecido en la R. O. del Ministerio de Agricultura, Industria y Comercio y Obras Públicas de 14 Abril 1904, publicada en la Gaceta de 22 del mismo mes.

Servicios Comerciales.—La sección que de estos Servicios tiene establecida la Compañía, se encarga de trabajar en Ultramar los Muestrarios que le sean entregados y de la colocación de los artículos cuya venta, como ensayo, deseen hacer los Exportadores.

Para informes en Vitoria, el Agente D. GASPAR BRIZTEGUI Barrena, 1.—Escoriaza.

P. ECHEVERRIA

Estación, 3—Armería

Gran surtido en armas de todas clases, accesorios para caza, cartuchos, pólvoras, perdigón, etc., etc. 2744

Imprenta Moderna

Sociedad Anónima

VITORIA

Libros para Comercio é Industria.—Talonarios, contratos de inquilinato.—Novedad en esquelas y recordatorios.—Facturas, cartas, sobres y tarjetas etc.

2602 ALMACEN DE

Maderas de Construcción

Sierra mecánica á vapor

Venta de postes para Telégrafos y Electras.

Precios económicos, puesta la mercancía en la estación de Miranda.

Dirigirse á don Melitón Pecña.—Fox Miranda, Valdegovía, San Millán.

Imprenta Moderna.

2580

LOS HERPES

y demás humores en cualquier forma que se presenten se curan muy bien tomando á gotas el

AZUFRE LÍQUIDO

del Dr. Terrades, que convierte el agua común en sulfurosa y depura la sangre viciada, proporcionando salud y longevidad.—En los granos, costras, sarna y tiña, debe usarse además la

POMADA DE AZUFRE LIQUIDO

del mismo autor, en aplicaciones externas.

En droguerías y farmacias venden; y en su defecto, el Dr. Terrades los remite certificados por 3 pesetas cada uno. Calle de la Universidad, 3, Barcelona.

GRAN FABRICA DE LEGÍAS

Líquida y en polvo marca LA AURORA

de M. García Franco, Zaragoza. Despacho, Ballester 1, duplicado

Propiedades de la «Legía Aurora»

Se emplea en agua fría, es higiénica y desinfectante. Destruye los gérmenes de enfermedades contagiosas y excede en buenas cualidades á las empleadas por el método antiguo.

Pedid en todos los comercios de drogas y ultramarinos la Legía marca LA AURORA. 2573—28 En.

7468

FOSFO-GLICO-KOLA DOMENECH

FOSFO-GLICO-KOLA-FERRUGINOSO, DOMENECH

Fosfo-Glico-Kola-Lecitinado, Domenech

Los señores médicos más eminentes de España, prescriben á sus clientes el uno de los anteriores preparados por ser racional y científica su indicación contra la *neurastenia, clorosis, impotencia, debilidad general, palpitaciones del corazón y demás enfermedades de desnutrición orgánica.*

El autor manda GRATIS muestras y prospectos á quien los pida

Véndese en las principales farmacias.

DEPOSITO EN VITORIA

Sr. J. Fernández de Arellano San Francisco 2

2 10 Seguros marítimos—Seguros incendios

Seguros valores—Rentas vitalicias

Pídanse condiciones y tarifas á la Compañía Anónima de Seguros

AURORA

ESTACION NÚMERO 5, BILBAO

Sub-director en Alava, Vicente M. de Lecea, Independencia 1, 2.º

ANTIDOTO SOBERANO DE LAS ENFERMEDADES BILIOSAS ES EL PURGANTE DE ANDRES Y FOGIA

Farmacéutico premiado de Valencia

Corrige inmediatamente:
Inapetencias, Acideces,
Náuseas, Indigestiones,
Afecciones nerviosas, Irregularidades del menstruo,
Vahídos, Vómitos,
Extreñimiento, Dolores de cabeza,
y otros padecimientos de estómago.

Se emplea también como simple purgante por ser agradable al paladar, suave y rápido en sus efectos.

De venta en Vitoria: Farmacia de J. F. de Arellano, calle de San Francisco, 2, y principales de la ciudad á 2 pesetas la caja. 3044 a

2485 **SOLUCION BENEDICTO** DE GLICERO-FOSFATO DE CAL CON **CREOSOTAL**

Preparación de más racional para curar la tuberculosis, bronquitis, catarros crónicos, infecciones gripales, enfermedades supurativas, inapetencia, debilidad general, postración nerviosa, menstruenia, impotencia, enfermedades mentales, caries, raquitismo, escrofulismo, etc. *Frasco 4'50 pesetas.*

Depósito, Farmacia del Dr. Benedicto, San Bernardo, 41. Madrid, y en Bilbao, Santander, Gijón y Vigo, la S. E. de Droguería general.

EN VITORIA: Droguería de don Gabriel Buesa

EN AMURRIO: Farmacia de Landázuri

2464 **Máquinas de escribir HAMMOND**

Alineación perfecta é inalterable.—La única de impresión automática. Trabajo á la vista.—La única provista de tecla de retroceso. Admite papel de todos los tamaños.—Veintiseis idiomas con ciento cuatro tipos de letra en una misma máquina.

Representante general en España, Ramiro García Suarez

VICTORIA, 4, MADRID

Venta á plazos y al contado

2461

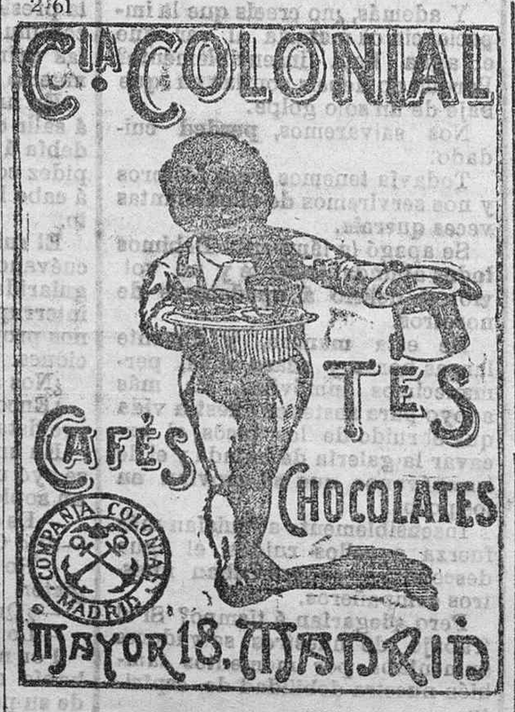

2979

AZPIAZU H.os

Arca 1 y 3.—Depósito Sur 22

VITORIA

Muebles de lujo y económicos

SILLA catrecilla plegable, barnizada en negro ó nogal; una á Pts. 3'85

LA MISMA, sin respaldo, á Pts. 2'20

2878

FARMACIA MODERNA DE JAINAGA Y OBIETA

ESTACIONES 41 Y 43.—VITORIA

Productos químicos y Farmacéuticos de reconocida pureza

VINOS MEDICINALES		Pts	Cs.
Vino fomr.ª Viol	botella	3	
» Hemoglobina	»	2	50
» Iodo tánico simple	»	2	50
» » » fosfatado	»	2	50
» quina y cacao	»	2	50
» peptona	»	2	50
» cola y coca	»	3	
» quina y colombo	»	2	50
etcétera, etcétera			
JARABES			
Jarabe iodo-tánico		2	50

	Pts.	Cs.
Jarabe savia de pino	2	
» pectoral	2	25
» rábano iodado	4	50
» Laffateur	2	
» brea simple	2	25
» brea sulfuroso	2	
» bálsamo de Tolú	2	50
» poli-bromurado	2	
» digital	2	50
» hipofosfitos	2	50
» lacto fosfato de cal	1	50
» ácido fénico		
etcétera, etcétera		

ESTACIÓN 41 Y 43.—VITORIA

Ministerio de Cultura 2010