HERALDO ALAVÉS

Diario de mayor circulación en la capital y en la provincia

Año XXIV | Teléfono urbano núm. 96 | Franqueo concertado | VITORIA.- SÁBADO 28 JUNIO DE 1924 | Franqueo concertado | Apartado de Correos, 14 | Núm. 10508

Sobre la fiesta de mañana

No receles, católico, mañana en extender tu mano para bien de tu Prensa. Mira que es la que defiende tus derechos como prosélito de la única verdadera Religión, y la que salvaguarda los principios del orden de la sociedad, sin los que ésta no puede subsistir. Si miras con displicencia el desarrollo del periódico católico, no te quejes después con amargor, que el mal avance, y se posesione de todas las manifestaciones de la vida. Para quién dejas tus tesoros, y cómo dudas todavía en qué los emplearás, si existe una necesidad palpitante y universal, cuál es la extensión abundante de la buena doctrina? Contempla cómo trabaja la impiedad por envenenar las conciencias con letra de imprenta, y dime si te es dado cruzar los brazos, sumiéndote en el marasmo de la más recriminable pasividad. Cuántos espíritus padecen el intoxicamiento de la literatura malsana, y necesitan el reaccionamiento del buen decir!..

En otros tiempos era la espada la que tenía que esgrimir, valiente, el católico, para sajar la cabeza enemiga. Hoy, es más solapado y procaz el adversario, y se vale del elemento sutil del lenguaje humano, que convierte su brillantez y utilidad nativa, en brevaje inmundo, con que pervertir a los individuos.

Cuántos yacen en el camino, valerosos de suyo, en otras luchas vencedores, en ésta decrépitos lidiadores!... Cuántas conciencias ajadas, cuántos corazones maltrechos, cuántas inspiraciones disipadas, cuántas energías derruidas!... Cómo se ha grabado en muchos la inmunda cantinela, que hace inútil toda evocación de moralidad!... Cómo el trono familiar, en otro tiempo, de granito, se tambalea y desmorona!... Cómo la idea ácrata ha desligado la autoridad de los súbditos, encendiendo el odio, donde antes se hallara el amor entronizado!... Cómo el escepticismo en todos los órdenes, hace insuficientes los principios que hasta aquí rigieran los pueblos!... Y lo más triste del caso es que tú mismo, quizá, has colaborado en un maridaje más o menos consciente, con el mal, contribuyendo al sostenimiento de la Prensa racionalista y atea.

No te dás cuenta de que éste es un delito de lesa Humanidad?... O es que para tí nada significa la voz augusta de los Pontífices y Prelados, que al ver azotada la Iglesia, con olas de papel impío, extienden en nombre de Cristo hacia tí sus manos sagradas, suplicándote, como limosna, lo que debiera ser obligación primordial e ineludible?... Prensa Católica!... Bendita Prensa!... Pluga al Cielo, que tu ruindad actual se convierta en breve, así lo creo, en faro esplendente de la vida, a la que acudan las almas vírgenes e incontaminadas, para bañarse en auras de luz y vida; y las rotas y malparadas, a restañar las heridas que la mordedura artera de la palabra envenenada logró abrir en las sociedades. Aquel día, será el principio del reinado del Catolicismo, prometido infaliblemente, acá, en la vida, donde tantas veces realizó usurpaciones el enemigo.

LUCIO ASENSIO.

Para el lunes

Por exceso de original nos vemos precisados a retirar un artículo del señor Abalos, relacionado con el asunto de las Normales.

El Buen Gusto (S. A.)

BILBAO

Esta Sociedad pone en conocimiento de su numerosa clientela vitoriana, que en atención y agradecimiento a la aceptación que ha dispensado sus exquisitos helados y queriendo corresponder a sus pedidos, cada día mayores, pondrá desde mañana domingo a la venta en esta plaza sus exquisitos QUESOS HELADOS patente número 74.142 que tan gran éxito ha conquistado en cuantos mercados se han presentado, por constituir por su exquisitez, pureza y esmerada confección, el postre preferido por la mesa más delicada.

Los QUESOS HELADOS se hallarán a la venta, desde mañana domingo en el puesto ambulante que esta Casa tiene en la calle General Alava (frente al Banco de Bilbao) y en el depósito exclusivo para Vitoria, Cantón de Santa María, 11, tienda.

SE NECESITA MECANÓGRAFA

Debe saber las cuatro reglas aritméticas, ortografía y mecanografía.

Presentarse: Castilla, 2, Hotel.

Unión Patriótica

Ayuntamiento de Gamboa: Domingo Bete; Benigno Heredia; Camilo Jausoro; Román F de Retana; Juan Beitrán; Julián Garay; Raimundo R. Escuedro; Ciriaco Beiztegui; Anselmo L. de Guevara; Teófilo Urquiola; Jorge Eguiara; Francisco F. de Retana; Juan Ochoa de Zárate: Isidoro Urrutia; Sixto Ruiz; Higinio Uriarte; Ignacio Sasiain; Félix Garay; Eustaquio Bengoa; Nicanor Aguirre; Hermenegildo San Vicente; Leandro Beitia; Claudio Martínez; Pedro Otaduy; Blás Oleaga; Tomás Urrutia; Tomás López Terrón; Francisco Garayo; Paulino Díaz de Mendivil; Valentín Beitia; Félix Oleaga; Juan Abasolo; Antonio Isasmendi; Pedro Urcelay; Vicente Oleaga; Gregorio Beitia.

NOTAS.—Todos los señores que estén conformes con las orientaciones de Unión Patriótica deberán pasar por el Gobierno Civil (oficinas de Unión Patriótica), de siete a ocho de la noche con objeto de suscribir el manifiesto e inscribirse en las filas de la patriótica institución.

—Se ruega a los señores firmantes perdonen algún pequeño error que pueda haber en los apellidos, por la dificultad de la lectura de las firmas manuscritas; ello será subsanado oportunamente.

El juego en los pueblos

Uno de estos días se hará público un nuevo Bando del señor gobernador civil, prohibiendo las traviesas de dinero en los juegos de bolos u otro cualquiera que pudiera emplearse como pretexto en los pueblos, para aventurar cantidades de importancia.

Reiteramos nuestro aplauso al señor Brena por tan beneficiosa medida, que viene a ratificar nuestro criterio en la materia, inspirado en el bien público.

Nuevo Teatro

Rosario Pino

No pasa el tiempo para la gran artista. Rosario Pino, en su modo de hacer y decir es la misma de siempre Y hasta nos atrevemos a decir nosotros que está hoy mejor que siempre.

Adjetivando a la moda, el público que asistió anoche a la representación de «Cristalina», decía de Rosario: «Enorme. brutal, fenomenal».

Realmente el trabajo de la señora Pino en esta obra de los Quintero es cosa extraordinaria. La Cristalina que ella crea es algo nuevo, completamente distinto de lo que del personaje conocíamos. Su voz dulcísima, la movilidad de su rostro, sus maneras aristocráticas, hacen de ella la más completa actriz para el Teatro de complejidades del carácter, en que ha de mostrarse a la vez tierna, apasionada, esquiva, insinuante o amenazadora.

En su exquisito temperamento, la comedia sin arrebatos trágicos, la comedia moderna, tiene el mejor intérprete de los actuales tiempos. Su inspiración, que anoche se manifestó con todas las galas de la lozanía y la frescura de sus años mozos, pueden dar muchos días de gloria a la escena española. Su simpatía atrayente, embaucadora, incita al aplauso, sin reservas.

Así pudo apreciarse en la ovación que el público, entusiasmado de aquella agilidad parlera, la tributó en su primer mutis.

Los demás que hicieron con ella la obra estuvieron excelentes, sobre todo la señora Robles Bris, dama joven muy desenvuelta y graciosa.

"Concha la limpia,,

Esta noche tiene ocasión el público vitoriano, amante del teatro, de tributar un doble homenaje al arte, que en manifestación espléndida puede admirar: el de hacer comedias y el de representarlas.

Los hermanos Quintero, a los que tanto debe el Teatro contemporáneo, por moral, recreativo y sentimental, escribieron una comedia como «Conchu la limpia», alarde de su técnica y de su habilidad, dedicándola a Rosario Pino como la más comprensiva del personaje que creó su fantasía, inspirada en las aptitudes de la ilustre comediante.

Y decimos doble homenaje, porque a Rosario Pino corresponde parte principalísima del triunfo que alcanza la obra; y el público vitoriano, al que el a adora, debe corresponder llenando el Teatro; que no andamos muy sobrados hoy de glorias de la escena tan verdaderamente legítimas como esta

G. SANCHO CORROCHANO

†

El lunes, día 30 del corriente, se cumple un año de la muerte del que fué cumplido caballero y amigo de cuantos le trataron don Atanasio Ardámburu y Jáuregui.

Por el descanso eterno de su alma se celebrará dicho día un funeral, en la iglesia parroquial de San Miguel Arcángel, a las diez, acto al que sus hijos don Millán, doña Librada, doña Agueda, don Joaquín y doña Filomena y demás familia, invitan a sus amistades.

El "Día de la Prensa"

El Día de la Prensa, cuya organización en esta Diócesis corresponde por determinación del Ilustrísimo y Reverendísimo Prelado diocesano a esta Junta, se celebrará ya en todo el mundo, gracias a las iniciativas del Centro «Ora et Labora» de Sevilla.

Y no se puede decir que por haber ganado en extensión ha perdido en intensidad; al contrario, va intensificándose más en casi todas las diócesis el resultado a medida que se extiende su acción por todo el mundo.

Hasta el punto que seguramente «El Día de la Prensa» se celebrará este año en España entera y de un modo especial en la Diócesis Vascongada, donde quiera que haya un altar, con aumento de oraciones y comuniones, de sermones y actos de propaganda y de la colecta que se hece ese día.

Gracias a Dios, el año 1923 tuvimos un aumento considerable en la colecta que se hizo «El Día de la Prensa» en esta Diócesis.

El año 1922 se recaudaron 10 784 59 pesetas y el de 1923 ascendió lo recaudado a 14 748'55 o sea 3 963'96 pesetas más que el año anterior, colocándonos casi a la cabeza de todas las diócesis de España, puesto que solamente la diócesis de Madrid no ha superado.

Este año espera esta Junta que ha de ir en aumento la colecta, porque cada vez se van convenciendo más los católicos de la excelencia e importancia de la prensa en todos los órdenes y de la necesidad y obligación en que están de difundirla y propagarla.

Ella es tan excelente que, como dice Balmes, es una palabra humana de forma nueva, porque a diferencia de nuestra lengua, ella habla desde mayor altura, se hace escuchar por mayor número de oyentes, resuena con mayor rapidez y se perpetúa con caracteres indelebles. Es la manera perfeccionada de hablar y de escribir, porque la imprenta es con relación a la escritura lo que es la fotografía al dibujo, la cual repentinamente reproduce sobre el papel la imagen que un artista no podía trazar sino por partes y con lentitud.

Aun cuando el dinero es un elemento importante para propagar esa arma maravillosa de los tiempos modernos, sin embargo no es el único ni siquiera el más poderoso.

Hay que orar mucho todos los días, pero sobre todo el 29 de Junio, «El Día de la Prensa».

Desea esta Junta que se generalice en toda la diócesis la piadosa costumbre introducida en Vitoria hace ya varios años de celebrar el Santo Sacrificio de la Misa en todas las parroquias por la prosperidad de la prensa católica, invitando a los fieles a que asistan y comulguen, a ser posible en la comunión general que debe celebrarse.

Todos los que comulguen y contribuyan con su óbolo a la colecta pueden ganar indulgencia plenaria por concesión *in perpetuum* del Papa Benedicto XV.

Tengan la bondad de fijarse los señores Curas en la rifa que viene haciéndose desde hace algún tiempo en las tres capitales de provincia con premios de *doscientas cincuenta pesetas* cada uno en beneficio de las parroquias que han contribuido a la colecta con la cantidad de *quince pesetas*. Este año ha correspondido en Alava a las parroquias de Amurrio, Villarreal, Labastida, y San Miguel y San Pedro de Vitoria; en Guipúzcoa a las de Santa María y Buen Pastor de San Sebastián, Irún, Alegría de Oria y Zarauz; y en Vizcaya a Orduña, Elanchove, Traslaviña y San Nicolás y Santos Juanes de Bilbao.

Oportunamente se repartirán los sorteos en la misma forma que en años anteriores.

Es conveniente que las limosnas que se recauden se entreguen antes del primero de Septiembre próximo a las respectivas Juntas provinciales: en Bilbao, al señor Arcipreste don Ramón Galbarriatu; en San Sebastián, a don Ramón Inzagaray, (General Jáuregui, 18, 3.º), y en Vitoria, a la Secretaría de Cámara.

La Junta Diocesana.

Vitoria y Junio de 1924.

¡¡CATÓLICOS!!

Habed cuenta que mañana es el Día de la Prensa Católica.

Ofreced Comuniones a intención de tan gran empresa.

Prestad vuestro óbolo, el cual será recogido mañana a las puertas de nuestros templos.

El progreso de la Buena Prensa es la obra de más actualidad y que interesar debe a los católicos.

La fiesta de ayer

Con gran solemnidad se celebró ayer en Vitoria la fiesta del Sagrado Corazón. Los templos se vieron concurridísimos en las misas de la mañana, y fueron muchos los que se acercaron a la Sagrada Mesa. Los balcones de las casas lucían colgaduras, con la imagen del Sagrado Corazón. Lo que revistió extraordinaria solemnidad fué la Procesión de la tarde. Verificado el Ejercicio cuotidiano, a las ocho de la tarde, salía del templo de San Miguel, la magnífica Procesión. Largas filas de hombres y mujeres escoltaban a Cristo, entonando cánticos de amor La imagen del Sagrado Corazón, iba este año sobre nuevas andas, cuyo exquisito mérito fué objeto de unánimes elogios Acudieron a la Procesión, la inmensa mayoría del clero de la ciudad, presidiendo el excelentísimo señor Obispo, revestido de Pontifical, y acompañado por el muy ilustre señor Arcipreste de la Catedral, como presbítero asistente, y los muy ilustres señores don Pablo Valverdi, y don Justo Echeguren como diáconos de honor, don Joaquín Reiana y don Lucio Asensio, beneficiados como ministros de báculo y mitra. En representación del Ilustrísimo Cabildo asistía el muy ilustre señor don José M.ª Gómez arcediano. En representación del Apostolado su muy digno director el muy ilustre señor don Pedro de Menchaca.

Era hermoso el aspecto de las calles, en las que se agolpaba numeroso público; las bandas Municipal y del regimiento de Cuenca amenizaban el acto; el plácido atardecer añadía una nueva nota de esplendor.

Al regreso de la Procesión, se expuso el Santísimo y se reservó dando la bendición el Prelado.

En suma, una verdadera manifestación de fe y amor a Cristo cuya devoción vá en incremento en nuestra ciudad, por lo que felicitamos al muy ilustre señor Director, y a la Junta del Apostolado de la Oración.

ARNEDILLO

Baños de Barro.—Especial procedimiento curativo.

Desde Marquínez

Recibimos de nuestro corresponsal en dicho pueblo, noticia de la llegada a él de nuestro Rvdmo. Prelado, el día 23, con motivo de la Visita y Confirmación.

Los pueblos de Otazu, Gámiz y su anejo Bolivar, Ullivarri de los Olleros, Oquina, Izarza, Andollu, Villafranca y Argandoña, juntamente con los naturales de Marquínez, recibieron con filial entusiasmo al Excmo. señor Obispo, que, acompañado del señor Arcipreste, capellán y secretario de visita señor Rodríguez, llegaron a las diez y media de la mañana Allí se encontraban también las autoridades del pueblo, Hijas de María, niños de la Escuela. Dos arcos, levantados en la plaza, y en el pórtico de la Iglesia, aderezados con gallardetes y rosas, y rotulados con saludos al Prelado, daban máxima ostentación, al ingreso episcopal. En el Templo, antes de la ceremonia, dirigió su palabra a los presentes el señor Obispo En el acto de la Confirmación actuaron como padrinos don Francisco Díaz de Arcaya, abogado del Estado, y doña Julia Díaz de Arcaya, quienes, terminada la ceremonia obsequiaron en su casa al Excmo. señor y sacerdotes y autoridades presentes con un lunch y espléndido almuerzo.

Al regreso de Su Excelencia fué despedido con el mismo entusiasmo con que fuera recibido.

¡¡¡Ocasión!!!

Impresores, Comerciantes, Industriales

Vendo de ocasión, máquina automática de imprimir, nueva, primera marca alemana, de gran producción, capacidad de tirada 3 600 ejemplares por hora, a una o dos tintas, superficie de impresión 7 x 9 cms., con dispositivos para cortar, perforar y troquelar. Precio 3 000 pesetas con motor eléctrico acoplado, todos sus accesorios y distribuidor con tres juegos de tipos.

Informes en esta Administración.

La Sección Médica en la Exposición Misionaria de 1925

Sale en estos días el segundo número del Boletín de la Exposición Misionaria Vaticana, como preparapara el primer Año Santo.

Ya se puede preveer como estará organizada la Exposición destinada a demostrar con pruebas evidentes cómo Roma sea verdaderamente «la segunda Patria de todos los católicos».

Entre las varias secciones de carácter principalmente histórico e informativo hay una que, por sí sola revela toda la paternal solicitud del Sumo Pontífice, que quiere asegurar el presente y el porvenir de las caritativas residencias misionarias, principalmente contra los peligros e incomodidades de los países tropicales.

Reproducimos del Boletín esta página de extraordinario interés.

PARA LA SECCION MEDICA

El Santo Padre ha querido que en la Exposición Vaticana esté preparada una sección médica. Esta tiene por fin demostrar qué importancia tiene la protección de los misioneros bajo el punto de vista médico, y cuan preciosa pueda ser la medicina como auxilio en el apostolado. Piénsese en efecto cuántos misioneros pierden la vida por causas vulgares, sobre todo en los países tropicales basta la picadura de un insecto para trasmitir enfermedades peligrosas; así el agua es un vehículo de infección y de gravísimos peligros. Y una pequeña cosa basta para defender al misionero previniendo las enfermedades con la higiene. Y de la misma manera algún conocimiento de los elementos de la medicina es muy precioso para el misionero, que puede socorrer a las poblaciones paganas abandonadas a sí mismas y víctimas de su ignorancia.

El medio mejor para la protección médica del misionero y de las poblaciones es tener alguna cultura médica. De aquí la sección médica de la Exposición Misionera Vaticana, cuyo fin es instruir a los misioneros, que visitarán la Exposición y estimular a los fieles a que den a los misioneros los medios necesarios.

Esta sección tendrá, pues, un fin demostrativo: 1) de las enfermedades de los países de las Misiones; 2) de sus causas y mecanismo patogonótico; 3) de los medios de defensa; 4) de los medios de cura.

Con este fin el pabellón estará dividido en otras tantas secciones, en cada una de las cuales estarán ilustrados cada uno de los puntos correspondientes a cada grupo de enfermedades.

Al mismo tiempo estarán resumidos en un cuadro los datos relativos a la distribución de las enfermedades, la estadística, los efectos de la profilaxis y de la cura, etc.

Con el fin de ordenar y preparar el material, se ha constituído una subcomisión en la forma siguiente: Presidente, P. Gomelli, Agustino, Rector de la Universidad Católica de Milán; Miembros: Havet, de la Universidad de Lovaina; Franchini, de la de Bolonia; Durk, de la de Mónaco de Baviera.

Se añadirán un representante del Instituto Pasteur de París, un profesor inglés y un americano, que no están designados todavía.

Son secretarios: el Dr. Mello Palmieri. Presidente de la F. U. C. I. y el Dr. Potacci.

La Subcomisión se reunió la primera vez a primeros de Mayo en Roma, en el Palacio de Propaganda Fide, y se volverá a reunir lo más pronto en la Universidad Católica de Milán.

Máquinas de imprimir

Se venden dos «Marinoni», en buenas condiciones. Una para imprimir dos planas de periódico, y la otra cuatro. Informes en esta administración.

Notas de sociedad

Nuestro Prelado

Hoy salió para Bilbao nuestro reverendísimo Prelado, con motivo de bendecir la primera piedra del monumento en honor al Sagrado Corazón.

El obispo de Pamplona

Ha pasado por ésta a Pamplona, de regreso de Burgos, el obispo de aquella diócesis, ilustrísimo señor don Mateo Múgica.

Los que viajan

De su viaje a Granada, regresaron ayer nuestro querido amigo don Manuel Arámburo y su distinguida esposa doña Carmen Arrieta.

—Marchó a Logroño doña Valentina Beovide.

—Después de breve estancia en ésta continuaron su viaje a Elorrio, los señores marqueses de Casa Jara.

—Para Burgos con su hija, doña Angeles Martínez

—De Madrid en automóvil, llegó con su distinguida esposa, don Jesús Chapa.

—Del mismo punto, las señoritas de Artajo.

—De su viaje a la villa de Durango, regresó anoche la señorita Eugenia Ortueta.

—Para Burgos marchó la joven Máxima Calzada.

—Ha marchado para Bilbao el distinguido joven y particular amigo nuestro don Pedro Aranguren.

—Para el mismo punto la encantadora señorita Adela Ortiz del Río.

La festividad de S. Pedro en Azúa

Con motivo de celebrarse mañana domingo la festividad de San Pedro Apóstol, patrón de este pueblo, tendrá lugar en este día y en el antepórtico de la parroquia, después que sea terminada la misa mayor, un pequeño festín escolar, que será desempeñado por el coro mixto de esta localidad.

He aquí el programa:

Presentación y salutación a la bandera.

«Himno a la bandera»

«Diálogo sobre la conciencia y el sentimiento del deber», recitado por las niñas Guadalupe Arregui y Rosario H. de Guevara.

«Himno a la Patria» (canto).

Discursito en verso recitado por la niña Gloria Eguiara.

«Las manos» (canto rítmico).

«Diálogo sobre la virtud social del ahorro, como fuente de riqueza y bienestar de los pueblos», recitado por las hermanos José y Basilisa Altuna.

«Así cantan los chicos» bonita composición del notable músico alavés don Jesús Guridi.

Están invitadas las autoridades locales.—*La Maestra.*

Azúa (Gamboa), Junio de 1924.

Perico el de Mondragón
su festividad celebra
mañana, y pide un vagón
de Chocolate de Ezquerra.

La Medalla Pontificia para 1924

El Papa ha recibido al cardenal Gasparri, acompañado por Camilo Serafini, conservador del gabinete pontificio numismático y Aurelio Mistruzzi, escritor y acuñador, que le presentaron los tres ejemplares en oro, plata y bronce de la medalla anual del Pontificado, que será distribuida al Sacro Colegio, la Corte Pontificia y los dignatarios con ocasión de la fiesta de San Pedro.

La medalla lleva en el anverso la efigie del Pontífice y la leyenda: «Pius Decimus Primus, Pontiexf Maximus, Anno tertio,

En el reverso representa el gran edificio que servirá de sede a la Universidad gregoriana por conmemorarse este año el primer centenario de la restitución de dicha Universidad a la Compañía de Jesús; la leyenda es la siguiente: Gregorianum ab hinc anno centésimo Societati Jesu restitutio nova sede donatur.»

Este periódico ha sido sometido a la previa censura militar

Lienzo lavado	metro 1 Ptas	Tohallas rusas	una 1,25 Ptas
Satén negro	» 1,25 »	Tapetes yute	uno 6,75 »
Percal blanco	» 1,25 »	Guantes cabritilla Sra.	par 3,75 »
Percales colores	» 0,90 »	Colchones confeccionados	uno 10 Ptas.
Lanillas novedad	» 1,40 »	Sábanas jaretón vainica	una 5,50 »
Camisas caballero	una 5,90 »	Almohadones jaretón vainica	uno 2,30 »
Pañuelos Sra. jaretón	uno 0,25 »	Sobrecamas crochet	una 8,75 »
Calcetines lana caballero	par 0,75 »	Mantas algodón	» 2,95 »
Manteles sarga	uno 3,50 »		
Servilletas sarga	una 0,70 »		

Continúa con gran éxito nuestra gran liquidación de Alfombras.

Actualmente SALDO DE RETALES

CASA DE SALDOS :-: POSTAS, 30

Ministerio de Cultura 2010

Deportes

Club Deportivo Alavés

Ha quedado acordado el equipo que ha de jugar mañana contra el Club «Zugatzarte» cuya composición es la siguiente:

Díaz
Millán, Manso de Zúñiga;
León, Antero, Castresana (F);
Canario, Lizarrazu, Pérez Muga, Barroso, Villanueva.

Como puede observarse, no forman parte del equipo, valiosos elementos de él, que tanto en el campeonato, como en anteriores partidos amistosos, han demostrado su valer, jugando brillantemente y defendiendo con tesón los colores del Club; la Comisión sin embargo, ha creído más conveniente no incluirlos en el equipo de mañana y sí reservarlos por si tuviesen que luchar el lunes contra el «Portugalete», caso de empatar éste Club con el «Cantabria» en el partido que mañana han de jugar en Sestao en el campo de Las Llanas y que es decisivo para el primero, ya que si gana queda campeón del grupo, mientras que si pierde queda en segundo lugar, siendo nosotros los campeones o si empata [illegible] los dos Clubs, «Portugalete» y «Deportivo» empatados en puntos. Para procurar, si el caso llega, que nuestro equipo dé su natural rendimiento en este encuentro decisivo, es para lo que ha reservado la Comisión a los jugadores mencionados.

Promete el partido de mañana ser muy interesante, dada la valía del equipo forastero y del que aquí se enfrenta[illegible]

LAS ESTUDIANTES
no pueden hacer sus tareas cuando están enfermas. Ellas deben fortalecerse tomando el—
Compuesto Vegetal
De Lydia E. Pinkham
LYDIA E. PINKHAM MEDICINE CO., LYNN, MASS.

VIDA RELIGIOSA

Calendario

Domingo.—Santos Pedro y Pablo Apóstoles.—Rito de primera clase con octava común, color encarnado.

En la S. I. Catedral, en la Misa conventual, predicará el M. I. señor Lectoral.

Lunes.—Conmemoración de San Pablo, Apóstol.—Rito doble mayor, color blanco.

Ermita de Santa Lucía

Las fiestas religiosas que se celebrarán en dicha iglesia son las siguientes:

Día 29, festividad de San Pedro, a las ocho y media misa, por la tarde adoración de la reliquia y a las siete y media Salve cantada.

Día 30 desde las cinco hasta las diez, se celebrarán misas cada media hora, siendo la misa mayor a las ocho.

Por la tarde adoración de la reliquia, y a las siete y media Salve cantada, como el día anterior.

Los meses de Julio, Agosto y Septiembre, se celebrarán misas a las ocho y media, todos los domingos y días festivos.

Óptica de precisión
J. M. Belàrroa
Dato, 34 .·. Telèfono, 371
Graduación de la vista gratis

SUCESOS

Por llevar excesiva velocidad, por la calle de Dato, fué denunciado ayer el automóvil de la matrícula de Vitoria número 271.

⁂

Por atropellar a una expendedora de leche, en la calle de Francia, con la bicicleta que montaba, fué denunciado al señor Alcalde el joven Jesús Lafuente que habita en la calle Francia número 11 1.º

⁂

Promovieron anoche, a la una de la madrugada, un escándalo en la calle de Dato, tres individuos, siendo denunciados al señor Alcalde, el cual les ha impuesto la multa correspondiente.

⁂

Por la Guardia civil del puesto de Oyón ha sido detenido el vecino de dicha localidad, Constancio Longante Gastón, de 18 años de edad, soltero, por haber causado a su convecino Fortunato Fernández Maestu, de 19 años, dos heridas con arma blanca, una de pronóstico grave y la otra leve.

El agresor, convicto y confeso de su delito ha sido puesto a disposición del Juzgado municipal, que instruye diligencias.

⁂

Han sido denunciados por la Guardia civil del puesto de Elciego, Galo Fernández Sagredo, Luis Laza García, Víctor Murga y Silverio Mendoza, vecinos del mismo, que se encontraban apacentando unas vacas en los paseos de la carretera.

⁂

También ha sido denunciado por la Guardia civil el vecino de Espejo, Rufino Martínez Salinas, por tener dos caballerías de su propiedad abandonadas, causando daños en una finca del vecino Calixto Lafuente.

Centro de vacunación y revacunación de la provincia de Alava

Por disposición de la Junta Directiva de este Centro y de acuerdo con las autoridades locales, se procederá a la vacunación de la vacuna animal COW-POX los lunes y martes próximos y hora de las tres de la tarde, en uno de los locales de la casa palacio de la excelentísima Diputación de esta provincia.

Delegación de Hacienda

Por la depositaría pagaduría, están señalados los mandamientos de pago a favor de los señores siguientes:

Don Luis Aguirre; don Hermenegildo Garizabal, don Evaristo Lobao Sociedad «Algodonera de San Antonio», don Leopoldo García Benedicto, representante «Ancora de Abechuco»; señor Inspector de Sanidad, don Antonio Verástegui, don José Garay Gordóvil, apoderado de don Alfredo de Zulueta; don Anselmo Rodríguez, don Luciano Páramo; don Teófilo Sanjuán; don Gregorio Aravio Torre; señor Maestro de Labastida y señor Jefe de Telégrafos.

Se advierte, que dichos mandamientos deberán hacerse efectivos dentro del presente mes por ser fin de ejercicio.

El Somatén

Señores admitidos:

Amurrio.—Don Santiago Landaluce Crue; don Juan Presa Ruiz; don Tomás Landázuri Aldama; don Rufino Yarritu Ornes; don Gregorio Larrinaga Gallastegui y don Germán Pérez Salazar.

Cripán.—Don Elías Ugalde Calleja; don Justino Medrano Portilla y don Nicanor Marañón S. de la Cuesta.

Ollávarre.—Don Prudencio Pérez Aguado.

Sarria.—Don Emeterio Incháurregui Altube.—Don Luis Elorza Iturrate.

Amézaga.—Don Víctor Ugarte y Uriarte.

Nanclares.—(Artículo adicional) don Benito Ruiz de Eguilaz y don Teófilo Pinedo Cantón.

Se arrienda en León,
en sitio céntrico y de gran porvenir, una fábrica montada recientemente, con gran maquinaria serie fuerte de la casa Guilliet Fils; susceptible de trabajar en ella aserradero de maderas del país, toda clase de carpintería y ebanistería, pues dispone de amplios pabellones propios para industria de maderas, siendo la única fábrica montada con todos los adelantos modernos.
Para tratar: con su dueño Casimiro de la Torre en León, Plaza del Mercado, 1.

Gacetillas

Los que nacen en Vitoria
Serán muy afortunados
Pues posee esta provincia
El vino más afamado
Que da suerte y alegría
«San Roque Jerez Quinado».

:—:

Gran Aperitivo Tónico Reconstituyente.
De uso general muy agradable,
Propietario: TEJADA y C.ª, Sucesor.—ARETA (Alava).

POMADA CEREO

cura úlceras, quemaduras, herpes, eczemas, grietas, sarna, enfermos piel. De venta Farmacias y Droguerías.

Farmacias de turno

Mañana quedarán abiertas las farmacias siguientes:

La del señor Montejo, Independencia, 5, y la del señor Robina, Dato, 24.

Doctor Tomé Ortiz
DE LAS CLÍNICAS DE MADRID, BARCELONA Y PARÍS.
ESPECIALISTA
Partos, matriz y genito-urinarias.
Tratamiento eléctrico de las Uretritis gonocócicas.—Diatermia.
CONSULTA: De 12 a 3 y de 6 a 8 noche
Teléfono número 564
CALLE FLORIDA, 34, 1.º

Espectáculos vitorianos

PARA HOY

Nuevo Teatro

Compañía dramática española de Rosario Pino.

Función para HOY sábado, a las diez de la noche.

Estreno de la comedia en tres actos y en prosa, original de Serafín y Joaquín Alvarez Quintero

CONCHA LA LIMPIA

El pasillo cómico en un acto y en prosa, de los señores Serafín y Joaquín Alvarez Quintero

LOS MERITORIOS

PARA MAÑANA

Concierto de la Banda Municipal

Programa de las obras que ejecutará mañana de doce a una del mediodía, en la Florida.

1.ª «Ecos del pasado» pasodoble.—Caldeiro.
2.ª «Doña Francisquita» a) canto a la juventud, b) fandango c) canción al Marabú.—Vives.
3.ª «Pagliacci» fantasía.—Leoncavallo.
4.ª «Copias de amores» canción española.—Gómez.

Por la tarde bailables de siete a ocho y media.

Frontón Vitoriano

Gran partido de pelota a mano, para mañana domingo a las tres y media de la noche entre los afamados pelotaris Ansola y Juaresti II (azules) con saque libre, contra Fernández y Bareño (rojos) a sacar del 4.

Nuevo Teatro

Compañía dramática española de Rosario Pino.

Funciones para mañana domingo.

A las siete menos cuarto de la tarde.

CONCHA LA LIMPIA y
LOS MERITORIOS

A las diez y cuarto de la noche.

LA JAULA DE LA LEONA

comedia en tres actos original de don Manuel Linares Rivas.

PARA EL LUNES

Nuevó Teatro

Compañía dramática española de Rosario Pino.

Función para el lunes, a las diez de la noche.

Despedida de la Compañía y beneficio de Rosario Pino.

Estreno de la comedia en dos actos en prosa, original de don Eduardo Marquina

DON DIEGO DE NOCHE

El pasillo cómico en un acto y en en prosa de los señores Alvarez Quintero

LOS MERITORIOS

Nuestras notas anunciadoras no implican la recomendación del espectáculo.

Dientes como perlas
SANOLAN

NOTAS MILITARES

Las pagas anticipadas

El «Diario Oficial» del ministerio de la Guerra publica un circular restringuiendo los derechos a cursar instancias pidiendo cuatro pagas anticipadas.

En adelante sólo se concederán en casos urgentes, con arreglo a los requisitos señalados en la circular.

Misas

Mañana oirán misa las tropas en los sitios y forma de costumbre.

Relevo

El destacamento del Polvorín será relevado mañana por fuerzas de Cuenca.

Conferencias telefónicas

MADRID

POR TELÉFONO

(Madrid varias horas)

Nota oficiosa

A las cuatro de la madrugada se ha facilitado la siguiente nota en la Presidencia:

«Las impresiones que he recogido en mi viaje a Andalucía, no pueden ser más satisfactorias, y seguramente compartirán mis lectores los generales Hermosa y Valenzuela que me acompañaron en el viaje.

Las ciudades y pueblos nos han acogido con fervoroso entusiasmo y las personalidades más salientes, que nunca han figurado en partido alguno, ingresan en las filas de la Unión Patriótica.

Los somatenes llevan una marcha ascendente, causando verdadera admiración, rebasando los cálculos más optimistas.

Los delegados gubernativos, han cumplido su misión admirablemente y ahora se dedican a realizar misiones nuevas.

Pero, si podemos estar satisfechos de la fe del país, no lo estamos en lo que afecta a las necesidades públicas.

Los malos caminos, los defectos en las comunicaciones telegráficas y telefónicas, la repoblación forestal, la realización de otras obras que suponen verdaderas fuentes de riqueza, es a lo que va a emplear su actuación el Directorio, preparando un plan de obras públicas de gran amplitud, así como también la reforma tributaria, procurando que sea eficaz para estímulo del trabajo.

Ahora, por el conocimiento de las cosas, quedan nueve meses de actuación, contando como contamos con el pueblo y con los medios que tenemos para gobernar, si no los utilizásemos para hacer una gran labor, la opinión quedaría defraudada.

La nación, harta de la política del antiguo régimen, donde todo era convencionalismos, quiere ahora otros horizontes que la conduzcan a hacer de ella una nación fuerte y poderosa, y a eso es a lo que ha venido el Directorio.

En la segunda etapa de gobierno, la labor que emprenderemos será más fecunda, habiendo terminado la anterior con la aprobación de los presupuestos, y en esta labor pondremos todos nuestros esfuerzos. Podría darse el caso que muriéramos por desaciertos propios, pero nunca por cansancio, ni lenidad, que sería una muerte bochornosa dado su origen y representación.

Firma de decretos

Presidencia: Disponiendo cesen en el cargo de ministros del Tribunal de Cuentas don Julio Urbina, don Ramón Barea, don Andrés Allendesalazar, don Lamberto Martínez Asenjo, D. Pedro Seoane y D. Manuel S. de Quejana. También cesan el teniente y el abogado fiscal don José Asensio y don Rafael González de Sala.

Hacienda: Nombrando el personal que ha de integrar el Tribunal Supremo de Hacienda.

—Nombrando director general de Rentas a don Antonio Becerril, que era en la actualidad director de Contribuciones.

—Idem de Tesorería y Contaduría a don José Corral.

—Idem de la fábrica nacional de Moneda y Timbre, a don José Rodríguez Sedano.

La "Gaceta,,

Publica entre otras las disposiciones siguientes:

Real orden, resolviendo el expediente incoado a instancias de los maestros los cuales recurrieron, por creerse excluídos de los beneficios que les concede la Ley.

—Idem, aprobando la concesión de la medalla de oro, creada por el Círculo de Bellas Artes a don Malliure.

La situación de Berenguer

Los periódicos dan un comentario a la situación creada al general Berenguer por la sentencia del Alto Tribunal que le condena a separación del servicio.

Acatan el fallo emitido por el Consejo de Guerra pero lamentan la situación creada a un caudillo cuya actuación en momentos difíciles mereció la aprobación de España y de su ejército.

NOTAS DE MELILLA

POR TELEFONO

(4 tarde).

La aduana marroquí ha comenzado a cobrar el cinco por ciento de las mercancías destinadas al ejército, que antes tenían franquicia.

El primer día se recaudaron unas 20 000 pesetas, originándose algunos incidentes, pues el personal que presta el servicio resulta insuficiente por a labor fatigosa que tienen a su cargo.

⁂

Ha llegado el nuevo comandante del acorazado «España», capitán de navío don José Muñoz Quijano.

⁂

El aparato «Breguet», número 4, tuvo que aterrizar en la carretera de Batel a Dar Drius, por averías. Los pilotos resultaron ilesos.

⁂

Procedente de Málaga, vino el inspector de la Arrendataria señor Castilla, con objeto de resolver un asunto ralacionado con la propiedad de unos terrenos que tiene la Compañía de tabacos en terreno rifeño.

⁂

Llegó un periodista inglés, que viene a visitar el territorio ocupado por nuestras tropas, habiéndose dispuesto por la Superioridad, que le acompañe en la visita un oficial español.

⁂

Se encuentra en esta el doctor argentino señor R. Núñez y el periodista de la misma nacionalidad don Luis Pérez.

BILBAO

POR TELEFONO

Bilbao, 5 tarde

Nuevos tranvías

Esta mañana se han efectuado las pruebas de los nuevos coches tranvías que se pondrán en circulación desde mañana domingo.

EXTRANJERO

POR TELÉFONO

5 tarde.

España no pretende conquistas por la fuerza

LONDRES.—El «Time» publica una información del corresponsal de «La Epoca» en esta capital, contestando a otra que remitió el corresponsal del diario inglés, sobre supuestos propósitos de España en orden a la acción colonial.

Niega el articulista que España haya pensado en realizar un plan de conquista por la fuerza.

Ejerce soberanía en los territorios universalmente reconocidos como parte integrante de su territorio y, en cuanto a la acción en Marruecos, se concreta a mantener los derechos del Sultán, conforme a los compromisos que internacionalmente contrajo.

La próxima conferencia interaliada

LONDRES.—En los centros oficiales se ha recibido con gran satisfacción la pronta aceptación que Estados Unidos e Italia han hecho a la invitación de Mac Donald para asistir a la próxima conferencia interaliada.

Los Estados Unidos han enviado un comunicado semi oficial en el que manifiestan sus deseos de que se ponga en vigor, lo antes posible, el plan Dawes, que reconoce como el primer paso necesario para el restablecimiento económico de Europa.

Italia y Yogoeslavia

BELGRADO.—El ministro de Negocios Extranjeros de Yogoeslavia ha dirigido una nota al Gobierno italiano con expresión del más vivo sentimiento por el incidente ocurrido en Radek y que costó la vida a dos aduaneros italianos.

Ea situación en Alemania

BERLIN.—El representante alemán en la oficina internacional de Trabajo ha declarado ante la Sociedad de naciones que la implantación de la jornada de ocho horas en el Ruhr, fué consecuencia de la ocupación.

Alemaeia para atender las obligaciones contraídas sobre reparaciones se ve en el caso de intensificar su trabajo.

Rechaza, desde luego, toda intromisión de las potencias extranjeras en los asuntos del régimen interior de Alemania.

La prórroga de los convenios del Ruhr

BERLIN.—No han dado resultado las negociaciones con Francia sobre prórroga de los convenios del Ruhr que caducan el día 30.

Herriot se ha negado terminantemente a negociaciones directas.

El gobierno francés parece abrigar el propósito de restringir ahora la base de las negociaciones.

PROVINCIAS

POR TELEFONO

4 tarde.

Incendio

ALMERIA.—En las primeras horas de esta mañana se ha declarado un violento incendio en la barrilería de don Diego Céspedes.

Para atajar el fuego hubo necesidad de derribar cinco casas contiguas a la fábrica.

Las pérdidas son cuantiosas; no han ocurrido desgracias personales.

Los marinos argentinos

CARTAGENA.—Los guardias marinas del acorazado argentino «Presidente Sarmiento» han visitado las fábricas de Peñaroya.

En el Clnb de Regatas se ha celebrado una verbena en honor de los marinos, a la que asistieron las señoritas con mantones de Manila, a ruego de los agasajados.

La banda de música del «Presidente Sarmiento» ha dado un concierto de música española.

La recolección del tomate

ALICANTE.—En el mercado se ha observado una gran abundancia de tomates.

Debido a esto el precio de este artículo ha descendido de 2,50 a 3 pesetas el kilo a 0,15 pesetas.

Los agricultores han descubierto un procedimiento para conservar los tomates en la mata durante el tiempo necesario para dar lugar a su salida normal en el comercio.

Consiste en quebrar el tronco y asegurar el riego continuo.

Motivos de la avería

ZARAGOZA.—Vista sobre el terreno la avería y la forma en que quedó la banqueta del Canal se deduce que no ha podido ser otra causa que la existencia de una madriguera de conejos o alguna topera que ocasionando una pequeña salida de agua, llegó a hacerse de bastante diámetro por el desnivel del terreno del lado opuesto a la salida del líquido.

En un caso extremo

ZARAGOZA.—El ingeniero municipal señor González Lacasa, enteró al alcalde de un proyecto, caso de que la avería ocurrida en el Canal hubiera sido de tal magnitud que impidiera en absoluto tomar agua en las bombas.

Se hubieran instalado en la hondanada que pasa el río Huerva bajo el puente del Canal, o se hubiera dado paso a la acequia que lleva agua del pantano de Mezalocha, es decir, que por uno u otro medio se hubiera abastecido de agua a la ciudad.

Opina el señor González Lacasa que no implicará más de tres días el arreglo de la avería en el Canal.

El señor Fabiani agradeció al ingeniero municipal estas disposiciones que en previsión de mayores males se hubiesen adoptado.

ULTIMA HORA

Madrid 6 tarde

Una subvención al maestro señor Peciña

Se ha publicado una disposición concediendo una subvención de 1.175 pesetas al maestro don Isaac Peciña, que regenta la Escuela del Hospicio de Vitoria.

Viajes de Primo de Rivera

El día 3 de Julio marchará a Córdoba el Presidente del Directorio para inaugurar un pantano.

El día 8 del mismo mes, embarcará en Málaga para Melilla.

Incendio en la Plaza de Toros

Esta mañana se ha declarado un incendio en la Plaza de Toros de ésta Corte.

El fuego se inició, según todos los indicios, en un departamento en el que se guardaba serrín por haber caído allí alguna colilla de cigarro, arrojoda por alguno de los que asistieron a la becerrada de ayer.

Se avisó rápidamente a los bomberos, presentándose una brigada con toda diligencia, logrando sofocar el siniestro.

Ha quedado destruída parte de la grada número 7.

Las obras de reparación se emprenderán sin perder instante.

Arbós, enfermo

Se halla enfermo de algún cuidado el celebrado maestro músico señor F. Arbós.

Llegada de Cambó

BUENOS AIRES.—Ha llegado a esta capital el señor Cambó.

Le rodearon a su llegada muchos periodistas.

El señor Cambó no quiso hacer declaraciones de ninguna clase.

Solo dijo que lo que interesa a España es ultimar el tratado comercial con las naciones americanas.

Del programa de toros

Cuando todo se creía arreglado para dar a la publicidad el programa de nuestras corridas, una circunstancia relacionada con una combinación de los trenes que habría de utilizar uno de los diestros contratados, obliga a una dilación en ultimar fecha y hora.

Pero, como hoy no hay distancias y, en último término, puede usarse el aeroplano, creemos que todo se arreglará fácilmente.

"Heraldo Alavés,, es el periódico de mayor circulación en la capital y en la provincia

Motores ASEA
de la
Sociedad Española de Electricidad
Depósito en Vitoria:
T. ACHA.—Cadena y Eleta, número 4
Presupuestos gratis de instalaciones eléctricas .·. a quien los solicite .·.
Bombillas "PHILIPS"--"OSRAM"--"NACIONAL" etc.
TELEFONÍA
MAQUINAS DE ESCRIBIR, reconstruídas y seminuevas.

Ministerio de Cultura 2010

AGUAS MINERALES NATURALES DE

El mejor Purgante-Laxante

CARABAÑA

Purgantes
Depurativas
Antibiliosas
Antiherpéticas

El único remedio para los riñones

Habrá usted oído de las Píldoras Foster y su eficacia para combatir las enfermedades de los riñones. Son una medicina diurética para estimular el flujo de la orina, que enjuaga y expulsa del sistema las materias venenosas que se quedan detenidas en el cuerpo.

Las Píldoras Foster para los riñones han demostrado ser de pronto y permanente efecto en el tratamiento de los riñones, con la particularidad de que en su composición no entra ningún ingrediente que pueda inclinar al paciente al uso habitual de drogas.

El marcado éxito de las Píldoras Foster ha traído a luz un sinnúmero de remedios para los riñones, sin garantía de su adaptabilidad a este mal. Dé usted la preferencia a una medicina experimentada como lo son las Píldoras Foster, cuya eficacia está confirmada por muchos testimonios.

Las Píldoras Foster para los riñones se hallan a la venta en todas las Farmacias a pesetas 3'75 el frasco.

Agentes Generales: Alemany y Compañía Escudillers 23 Barcelona

Sarna Antisarnico MARTI El único que la cura ::: sin baño ::: VENDESE EN TODAS FARMACIAS

Marrodan y Rezola

LOGROÑO

Esta Casa construye las mejores prensas y material para la fabricación de vinos y sidras. Numerosas instalaciones realizadas.

Pídase catálogo gratis.

Casa Ceferino

Material fotográfico

Aparatos y accesorios de todas marcas

Unica Casa especializada en trabajos para aficionados en su moderna **Cámara OSU**.

Prontitud y esmero

San Prudencio, 5.—Teléfono 71

ANUNCIOS ECONOMICOS

¿Quiere usted llevar los cuellos y puños como más le agrade? Pídalos al «Planchado Postal» Arestí

Se vende una sierra de cinta con volantes de 90 cm., nueva; una tupí con mesa de 80 × 60 cm.; eje de 45 mm., en buen estado. Informarán en esta Administración.

Alquiler. Se arrienda planta baja con jardín. Darán razón en esta Administración

Automóvil de ocasión se vende, «Fiat» 501. Torpedo, capacidad 6 a 7 personas, en estado nuevo. Informes: Apellániz, Castilla 29. Vitoria

Se necesita para los meses de verano, en trabajo fácil y remunerado, un hombre de buena conducta. Razón en esta Administración.

Se arrienda dos gabinetes amueblados para la temporada de verano. Informarán en esta Administración

Se arrienda primer piso amueblado, tiene baño y jardín. Informarán en esta Administración

Local propio para garage o industria, próximo a la estación del Norte, se ofrece. Informes: Cercas Altas, 13, Imprenta

Pérdida de un billete de 50 pesetas, desde la Estación del Norte, por las calles de Ortiz de Zárate y Dato, hasta la del Anglo Vasco. Se ruega el que lo encuentre lo entregue en esta Administración y se gratificará.

Necesito: uno o dos gabinetes; uno amueblado, otro sin. Preferiría cerca plaza mercado, derecho cocina matrimonio solo. Escribid condiciones esta Administración, iniciales F. B. G.

Piso pequeño: amueblado o sin; necesita matrimonio sin hijos. Dirigirse por escrito indicando condiciones esta Administración a Pase núm. 888.

"La Alianza de Santander,,

Compañía Anónima de Seguros

FUNDADA EN 1886

Capital: 1.000.000 de pesetas completamente desembolsado.

SUBDIRECTOR PARA ALAVA: **OZAETA**

Teléfono, 392 ∴ ∴ ∴ VITORIA

Cubiertas y Tejados S. A.

Paseo de Gracia, 16.-Barcelona

∴ Compañía General de Construcciones ∴

Contrata de obras para toda España

Especialidad en toda clase de cubiertas con pizarra natural, española y francesa.

Representante en Vitoria: Julián Ibáñez, San Francisco, 5, 2.

"AURORA"

Compañía Anónima de Seguros

Capital desembolsado 4.500.000 pesetas

FUNDADA EN BILBAO EL AÑO 1900

Consúltense sus ventajosas condiciones para seguros contra incendios.

Subdirector para la provincia de Alava: don Julio D. Berricano. San Prudencio 14-2.

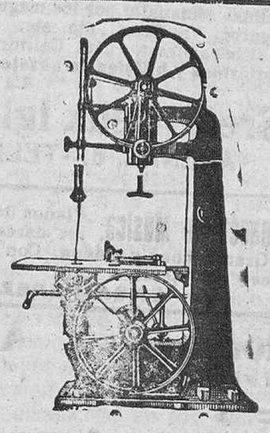

Talleres de Fundición y Construcción de Maquinaria

ARMENTIA, MENDI Y CORRES

Barrio del Prado (Industrial Alavesa)

TELEFONO, 583

VITORIA

Especialidad en maquinaria para trabajar madera. Máquinas sierras de cinta y circulares. Carros para el aserrado de grandes troncos. Cepilladores, Tupís, Tornos, Barrenos, Aparatos de soldar sierras de cinta, Mordazas, Máquinas de afilar cuchillas. Accesorios.

Presupuestos gratis a quien los solicite

"LA UNION,,

Sociedad de Automóviles Servicio directo, en automóvil, entre Vitoria y Bilbao. Salidas de Vitoria: Por la mañana, a las **9**; y por la tarde a las **4,30**

Salidas de Bilbao: Por la mañana a las **9**; y por la tarde a las **4'30**. Precio del billete a Bilbao 6 pesetas.

Nota.—Los asientos de berlina pagarán 1 peseta de suplemento por cualquier recorrido; y los de delantera 2 pesetas.

Línea de Durango-Vitoria

Salida de Durango: A las **7'45** de la mañana, a la llegada del tren que sale de Bilbao Achuri a las **6,40**, para llegar a Vitoria a las **10**.

Salida de Vitoria: A las **4,35** de la tarde para llegar a Durango a las **6'40**

Pasan por Ochandiano el que sale de Vitoria a las **9** de la mañana y de Bilbao a las **4,30** de la tarde.

Los asientos en delantera tendrán un aumento de 1 peseta por cualquier recorrido y los de berlina 0 50 pesetas.

Despachos de billetes y facturaciones de encargos: en Vitoria, Fueros, 7; y en Bilbao: Arenal, 10, Bar Carabanchel.

GAFAS Y LENTES

Cristal de agua miope . .	2,50
» » *vista cansada*	3,70
Color, montura aconchados	3,40
Lentes mariposa	4,50
» *cristal roca*	7,40

La Casa más antigua ∴ ∴ ∴ ∴ ∴ ∴ *en el ramo de óptica*

ABANICOS: preciosos modelos.

MENDÍA

Almacenes y Bazar

Plaza Nueva, 26

Servando González

San Francisco, 16

En esta casa encontrará usted las mejores máquinas de coser, completamente garantizadas y a los precios más económicos.

Agujas, lanzaderas, piezas de recambio y reparación de máquinas de coser de todas marcas y sistemas.

Aceites-lubrificantes

para maquinaria, automóviles, etc., de J. L. GANDARA —BILBAO, reputados los mejores y más económicos. Representación: Ricardo BUESA, Cadena y Eleta, 2. DESPACHO en la calle de San Francisco, 18, DROGUERIA.

Papel para envolver

Se vende en la imprenta de este periódico

Pablo Ozaeta

Apartado, 25 ∴ Teléfono, 392

VITORIA

MÁQUINAS DE ESCRIBIR ∴ de varias marcas ∴ seminuevas y reconstruidas. Ventas a plazos de 25 y 50 pesetas mensuales.

Restaurant Hotel Biarritz

Menú completo del día ∴ ∴ ∴ ∴ **5,00** pesetas cubierto

Espaciosos salones para bodas y ∴ banquetes ∴

Nuevo garage

LEJARRAZU Y Mz. DE AGUIRRE

Automóviles de alquiler para viajes, paseos, bodas y bautizos, a precios económicos.

Para avisos, ALIADOS, 3

Teléfono 236.

Piedras para molinos

francesas, de 1,30, siempre en existencia. Precios sin competencia

Despacho: DATO, 45

Si queréis lavar bien y con economía vuestra ropa, usad JABÓN

MARFIL

Con su uso se obtiene no solo una LIMPIEZA completa de la ropa sino que también una ASEPSIA perfecta y por la dosificación especial de su composición, se le asegura una larga DURACIÓN.

Probad y os convenceréis

Pedidlo en todos los Ultramarinos

Fabricado por FELIX LASCARAY — VITORIA

Opticos especialistas LARRAMENDI HERMOS.—Calle Dato Vitoria.—Talleres mecánicos movidos eléctricamente.

Lentes y gafas de todas clases, lupas, prismáticos, monturas estuches ...

Sociedad Cooperativa de funcionarios "LA ESPERANZA"

En virtud del artículo 20 del vigente Reglamento, se convoca a Junta General Ordinaria a todos los socios para las doce del día 29 del actual en el Salón de Quintas del Excmo. Ayuntamiento. Se ruega puntual asistencia.

Fonda Argentina

Gran confort y cuarto de baño. Precios convencionales. San Prudencio, 17 Vitoria.

Automóviles "CITROEN,,

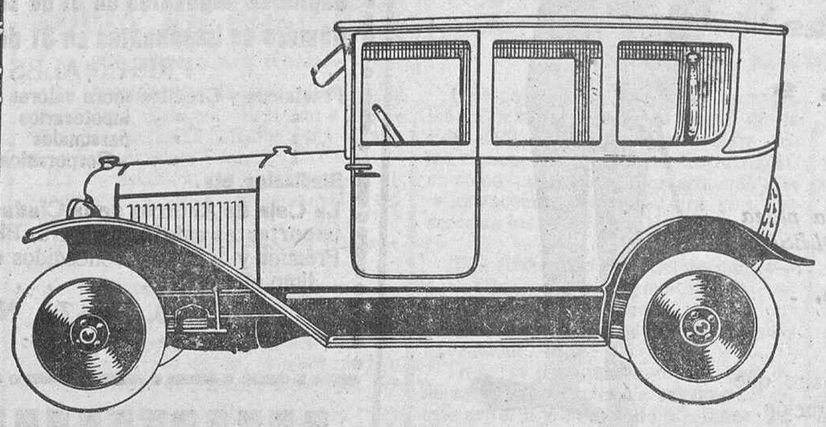

Surtido completo para entrega inmediata.

Gran ocasión de compra

Visiten nuestra exposición

Soliciten precios y pruebas gratuitas.

Ventas al contado y a plazos :-: Agencia exclusiva: E. Alava y Cía

"Garage Alava" TELÉFONO: 477 y 485

OBLIGACIONES

de la Sociedad Ajuria y Aranzábal, con fábricas maquinaria en Vitoria y Araya, rentando seis por ciento de interés anual y con sorteos ya de amortización, vendo. Dirigirse por carta a don José Vizcayno, Legasca, 35, Madrid.

EXIJA Vd. CONAC DERBY EN TODAS PARTES

Ponche Soto

Representante para ALAVA: = ANTONIO MARTÍNEZ = Ortiz de Zárate, 19

LA FOTOGRAFÍA

se aprende en OCHO días (por profesional); se retrata a domicilio; revelado de placas y tirada ∴ ∴ de positivas ∴ ∴

Calle de GOICOECHEA, 4 y 6, planta baja

(antes CERCAS BAJAS)

Zapatería al momento

Unica en Vitoria que echa **en media hora medias suelas y tapas en diez minutos.**

Se tiñe toda clase de calzado.

No confundirse

HACEN FALTA obreros compostureros. Trabajo todo el año.

San Prudencio 1 (Teléfono 850)

Confitería y Pastelería

"EL BUEN GUSTO,,

Dato, núm. 11

Teléfono 819

Se recibe toda clase de encargos de repostería y pastelería

A. Gómez Sanz

Ex-Médico Ayudante de la Maternidad de Madrid

Consulta de enfermedades de matriz, embarazo y partos.—Cirugía general.

En Vitoria, los jueves, de nueve de a mañana a tres de la tarde en el Hotel Francia.

En Miranda, los sábados, a la mismas horas, calle de la Estación, 5, 3.°

LA COMPAÑIA DE MADERAS. -- Bilbao

Maderas de pino del Norte, tea, francés y gallego, por vagones completos y por expediciones sueltas. Solicítense

Electricistas

Se necesitan en la Nueva Instaladora, prácticos en instalaciones. Inútil presentarse sin buenas referencias, San Antonio 35

Dr. OLAVARRIA

EX MÉDICO DEL HOSPITAL DE SAIN ANDRE DE BURDEOS :: EX AYUDANTE DEL DR. MOURE

Garganta. Nariz. Oído.

Consulta diaria: de 10 a 1 por la mañana, y de 4 a 6 por la tarde

Dato 6, 3.°, izquierda.

LOS MOTORES SEMI-DIESEL

PRODUCEN LA FUERZA MAS ECONOMICA con un coste aproximado de cinco céntimos caballo y hora.

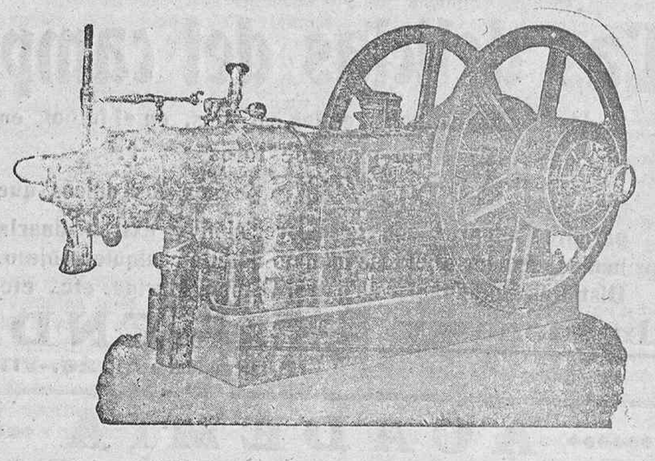

CASA ESPECIALISTA

∴ **Sociedad de Maquinaria y Material Neumático** ∴

Iriondo y Comp.ª

Teléfono 1241 ∴ BILBAO ∴ Calles Luchana y Paz

Dispone de motores de 5 a 200 HP.

"LA TOSTADORA,,

Grandes tostaderos de cafés, movidos por electricidad. Especialidad en cafés tostados de aroma concentrado por aire caliente. Cafés torrefactos. Mezclas especiales para cafés y bares. TUESTE DIARIO.

DESPACHO Y ESCRITORIO:

Florida, 45. VITORIA Teléfono, 346

La fuerza motriz más barata se obtiene con nuestros

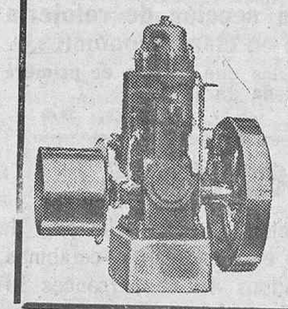

MOTORES SEMI-DIESEL

de petróleo bruto.

Consumo insignificante ∴ Manejo sencillo

Motores Diesel "Polar,,

en potencias de hasta 3.000 HP.

A. de ORTUETA

Apartado, 214.-BILBAO

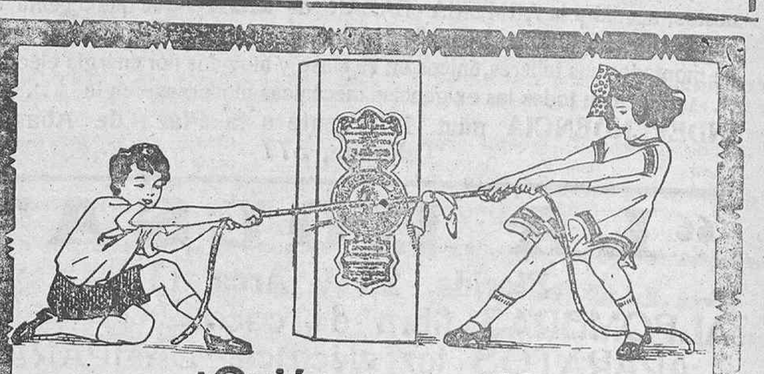

¿Quién vencerá?

Hoy, como siempre, el más fuerte.

Los niños débiles se desarrollan raquíticos y cuando son mayores, se encuentran indefensos para la lucha por la vida. ¡Siempre caen vencidos!

Desde su más tierna edad es menester procurar a los niños un espléndido porvenir físico, combatiendo enérgicamente cualquier principio de debilidad con el potente restaurador de la sangre y famoso reconstituyente, Jarabe de

HIPOFOSFITOS SALUD

Más de 30 años de éxito creciente.—Aprobado por la Real Academia de Medicina. AVISO: Rechace todo frasco que no lleve en la etiqueta exterior HIPOFOSFITOS-SALUD en rojo

ROYAL INSURANCE COMPANY. LIMITED

"ROYAL,,

Compañía de Seguros contra Incendios

Operando en España desde 1865

Capital social inscripto, Pesetas 139.889.625, a la par.
Capital desembolsado, Pesetas 34.972.400, a la par.

Agente General en Vitoria:

Higinio Moré Tornos, Francia, 36, 1.°

NOTA: Los siniestros se pagan en VITORIA,

Ministerio de Cultura 2010

CASA IBARRA

Grandes Almacenes
de Confecciones
para caballero y niños.

∴ Americanas de punto ∴
Sección especial para la medida

Plaza Nueva, 29
Y
Virgen Blanca, 9
TELÉFONO, 784
VITORIA

Depósito exclusivo para la plaza de IMPERMEABLES INGLESES :—: y TRINCHERAS :—:
marca «EL GALLO»
— Precio fijo —

Se necesita oficiala de sastre que sepa cumplir con su obligación.

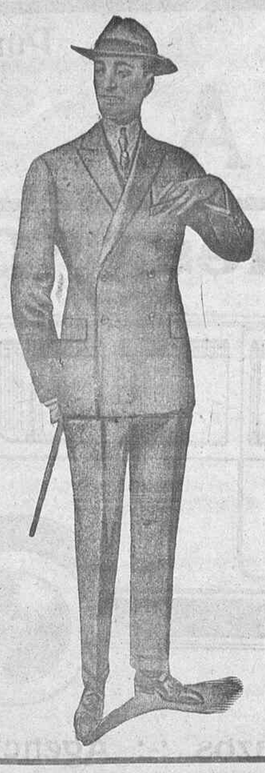

"La Unión y El Fénix Español,,

Compañía de Seguros Reunidos.—Agencias en todas las provincias de España, Francia y Portugal.—56 años de existencia.-Seguros sobre la vida.--Seguros contra incendios.—Seguros de valores.—Seguros contra accidentes.—Seguros marítimos.—Capital social: 12.000.000 de pesetas efectivas.-Subdirector en Alava: J. A. Quiroga.-Plaza del General Loma, 6. 2.°, Vitoria-

Las delicias del campo

En los paseos matinales, en las carreras, en el fútbol, en ∴ ∴ la plaza de toros ∴ ∴ los **Prismáticos ZEISS** son los únicos que permiten admirar con gran precisión y extraordinaria luminosidad hasta el más mínimo detalle cualquier objeto. Distintos modelos para Teatro, Campo, Marina, etc., etc.

Almacenes y Bazar MENDIA
Plaza Nueva, 26.-VITORIA

ACADEMIA
Fueros, 7, 1.° :—: Teléfono 716

CIENCIAS FÍSICO-NATURALES.—*Don Federico Puente, doctor en Farmacia.*
CIENCIAS EXACTAS.—*Don Cándido R. de Garibay, maestro municipal.*
GEOGRAFÍA, HISTORIA, FRANCÉS Y CASTELLANO.—*Don Julio Hernández, licenciado Filosofía y Letras* (S. de *Historia*).
LATÍN, FILOSOFÍA Y LITERATURA.—*Don Nemesio Sáez, licenciado y catedrático de Seminario.*
DIBUJO Y CALIGRAFÍA.—*Don Adrián Aldecoa, profesor de la Escuela de Artes y Oficios*

Otras Secciones

CARRERA DE DERECHO.—*A cargo de don Enrique Orbegozo, abogado.*
COMERCIO: *Don Ignacio Bajo, maestro superior y contable.* *Don José Martínez de Lecea, perito mercantil.*
INGLÉS.—*Don Pedro Rodríguez: Nueve años de residencia en Inglaterra, dedicado la enseñanza.*

Clases especiales para señoritas

NUEVA SECCION
J. M. BELARROA

participa a su distinguida clientela y al público en general, que desde hoy pone a su disposición la sección de relojería de pared, despertadores y de bolsillo en clase económica.

Advertencia importante; Esta casa no compra más que género de primera calidad, por lo que vende con toda garantía.

Teléfono, 371 :-: :-: :-: DATO, 34

¡Alerta Somatenistas!

Si queréis transformar, económicamente, con sujección a los principios de la técnica armera, vuestros fusiles «Remington» en tercerolas o carabinas, sin quebrantar sus condiciones balísticas, librándoos así de percances funestos, acudid a la ARMERIA - BAZAR de **Zulaica** que cuenta con personal especializado en los diversos ramos de la industria armera, y tiene montados sus talleres, únicos en su clase y movidos por energía eléctrica, ∴ ∴ con todas las exigencias mecánicas modernas, en la ∴ ∴ INDEPENDENCIA núm. 7, (Frente a la Plaza de Abastos)
Teléfono, 377

"LA BOLSA"
Florida, 23 y Arca, 13

ALFOMBRAS fibra de coco.
APARATOS luz eléctrica.--LAMPARAS.
MATERIAL para instalaciones.

ALMACEN DE CALZADO
DE
MAXIMINO PEREZ
(SUCESOR DE ESTIBALEZ)
Plaza Nueva, 11 y Plaza de Bilbao, 4

La casa que más modelos presenta :—: Mis artículos poseen TRES cualidades excelentes
:-: SOLIDEZ, ELEGANCIA, ECONOMIA :-:
No hacer compra alguna sin visitar esta casa

¡Somatenistas!

Transformación del fusil Remington a carabina o tercerola, a precios muy económicos; los señores Somatenistas podrán ver las ventajas de la reforma que hace la

Armería de Olasolo
DATO, 3 :-: Teléfono, 807

Caja de Ahorros
de la
Ciudad de Vitoria
Fundada el año 1850

Es la Institución de Crédito más antigua en Alava :-: Funciona bajo la garantía del Excmo. Ayuntamiento y el protectorado del Gobierno.

Capitales impuestos en 31 de Enero Ptas. 20.926.215,14
Número de imponentes en 31 de Enero » » » 15.856

PRINCIPALES OPERACIONES

Préstamos y Créditos sobre valores hipotecarios
» » personales
» » a Corporaciones, Sindicatos, etc.

Imposiciones en libretas ordinarias
» de Ahorro Escolar
» a un año
Cuentas corrientes

La Caja de Ahorros de la Ciudad de Vitoria destina todos los años importantes cantidades para PREMIOS A LOS IMPONENTES.
Premios y donativos concedidos en el último ejercicio . . . . . **Ptas. 21.627,57**

OFICINAS: PLAZA NUEVA, Núms. 1, 2 y 3
Horas de despacho: De 9 a 1 y de 3 a 5

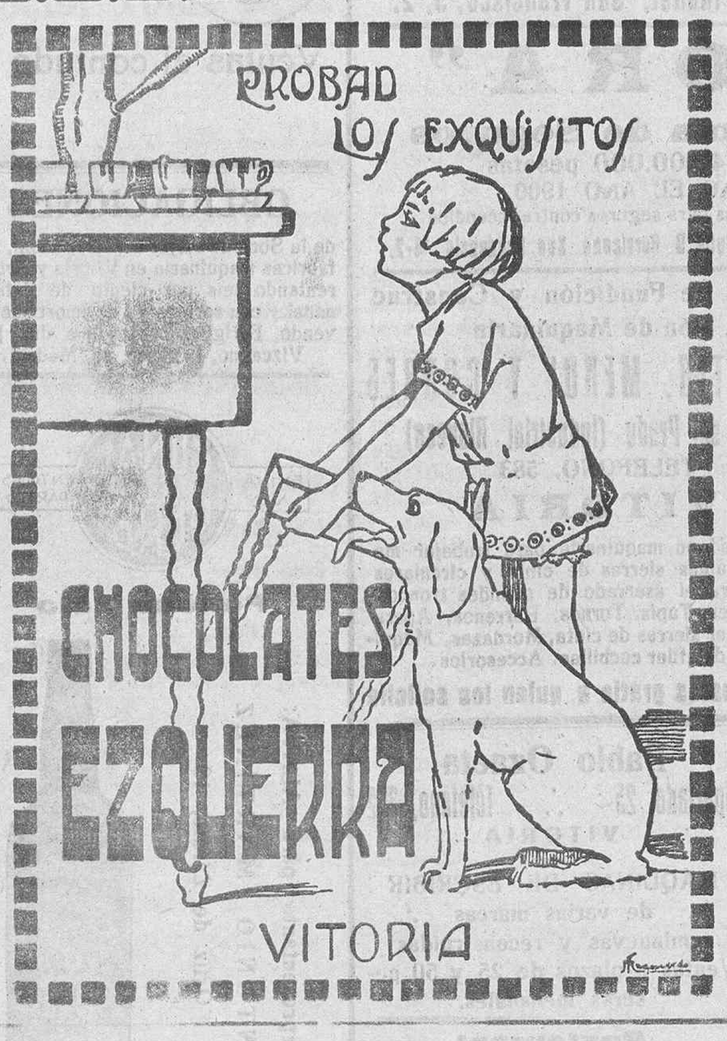

Última maravilla del siglo

La Telefonía sin Hilos al alcance de todos. Aparato receptor inglés BROWN, dentro de un magnífico mueble caoba; se puede recibir con él todos los conciertos que se den en el mundo. Aparato francés LIEOR de las mismas condiciones del anterior. Con ambos se puede recibir los conciertos de ondas cortas largas, y dar audiciones públicas, puesto que la bocina de alta voz da una serenidad muy brillante. Se garantiza el buen funcionamiento y se pueden ver ya instalados. Recomendamos no compren ningún aparato sin antes consultarnos. Vendemos toda clase de accesorios, como micrófonos, amplificadores BROWN, transformadores, detector de galena, manipulador, reostato, circuladores, acoplladores, lámparas para toda clase de receptores de T. S. H. Para facilitar su adquisición los vendemos al contado y a plazos LIBRERIA LINAGERO Fueros 1 al 5 y Sebastián Fernandez 2 (antes Barreras.)

Japón Chimbo El mejor de todos los jabones por los componentes de su fabricación y su esmerada elaboración. El mas económico, no solo por ser el que más dura, sino porque no estropea ni quema objetos lavados con él. Pedidlo en todas partes, exigiendo la marca estampada en cada trozo. Trozo de 500 y 250 gramos respectivamente

La Higiénica Agua Vegetal de Arroyo premiada en varias exposiciones científicas con medalla de oro, la mejor de cuantas conocidas hasta el día para restablecer progresivamente los cabellos al primitivo color, no mancha la piel ni la ropa. Se expende en perfumerías y peluquerías de Madrid y provincias.

Compañía Trasatlántica
SERVICIOS DIRECTOS

LINEA A CUBA-MEJICO

Servicio mensual saliendo de Bilbao el día 16, de Santander el 19, de Gijón el 20, de Coruña el 21 para Habana y Veracruz. Salidas de Veracruz el 16 y de Habana el 30 de cada mes para Coruña, Gijón y Santander.

LINEA A ASIA

Servicio mensual saliendo de Barcelona el día 10, de Valencia el 11, de Málaga el 13 y de Cádiz el 15 para las Palmas, Santa Cruz de Tenerife, Santa Cruz de la Palma, Puerto Rico, Habana, Veracruz, Puerto Colombia, Sabanilla, Panamá y Puerto Central de Panamá para Guayaquil, Callao, Mollendo, Arica, Iquique, Antofagasta y Valparaíso.

LINEA A FILIPINAS Y PUERTOS DE CHINA Y JAPÓN

Siete expediciones al año saliendo los buques de Coruña para Vigo, Lisboa, Cádiz, Cartagena, Valencia, Barcelona, Port Said, Suez, Colombo, Singapore, Manila, Hong-Kong, Shanghai, Nagasaki, Kobe y Yokohama.

LINEA A LA ARGENTINA

Servicio mensual saliendo de Barcelona el día 4, de Málaga el 5 y de Cádiz el 7 para Santa Cruz de Tenerife, Montevideo y Buenos Aires.

Coincidiendo con la salida de dicho vapor, llega a Cádiz otro que sale de Bilbao y Santander el día último del mes de Coruña el día 1 de Villagarcía el 2 y de Vigo el 3, con pasaje y carga para la Argentina.

LINEA NEW YORK CUBA Y MEJICO

Servicio mensual saliendo de Barcelona el día 25 de Valencia el 26 de Málaga el 28 y de Cádiz el 30 para Nueva York, Habana y Veracruz.

LINEA A FERNANDO POO

Servicio mensual saliendo de Barcelona el día 15 para Valencia, Alicante, Cádiz, Las Palmas, Santa Cruz de Tenerife, Santa Cruz de la Palma, demás escalas intermedias y Fernando Póo.

Este servicio tiene enlace en Cádiz con otro vapor de la Compañía que admite carga y pasaje de los puertos del Norte y Noroeste de España para todos los de escala de esta línea.

AVISO IMPORTANTE

Rebajas a familias y en pasajes de ida y vuelta. Precios convencionales por camarotes especiales. Los vapores tienen instalado la telegrafía sin hilos y aparatos para señales submarinas, estando dotados de los más modernos adelantos, tanto para la seguridad de los viajeros como para su confor. y agrado.—Todos los vapores tienen médico y Capellán.

Las comodidades y trato de que disfruta el pasaje de tercera, se mantienen a la altura tradicional de la Compañía.

Rebajas en los fletes de exportación.—La Compañía hace rebajas de 30 por ciento en los fletes de determinados artículos, de acuerdo con las vigentes disposiciones para el Servicio de Comunicaciones Marítimas.

Servicios combinados

Esta Compañía tiene establecida una red de servicios combinados para los principales puertos, servidos por líneas regulares, que le permite admitir pasajeros y carga para:

Liverpool y puertos del Mar Báltico y Mar del Norte. Zanzíbar, Mozambique y Capetown.—Puertos del Asia Menor, Golfo Pérsico, India, Sumatra, Java y Cochinchina.—Australia y Nueva Zelandia.—Ilo Ilo, Cebú, Port Arthur y Vladivostock. New Orleans, Savannah, Charleston, Georgetown, Baltimore, Filadelfia, Boston, Quebec y Montreal.—Puertos de América Central y Norte América en el Pacífico de Panamá a San Francisco de California.—Punta Arenas, Coronel y Valparaíso por el Estrecho de Magallanes.

Servicios comerciales

La Sección que para estos servicios tiene establecida la Compañía, se encargará del transporte y exhibición en Ultramar de los Muestrarios que le sean entregados a dicho objeto y de la colocación de los artículos, cuya venta, como ensayo, deseen hacer los exportadores.

Agencia Barreras, 1.-Bilbao.

C.ias Marítimas Francesas

C.ie G.le Transatlántique — C.ie SUD ATLANTIQUE Y CHARGEURS REUNIS

Línea Brasil, Uruguay y Argentina

Servicio quincenal y sin trasbordo desde el Puerto de Bilbao para Río de Janeiro, Montevideo y Buenos Aires.
Próximas salidas:

Día 28 Junio «GROIX».
» 8 Julio «EUBEE»
» 18 » «BELLE ISLE».
» 8 Agosto «MALTE».
Día 18 Agosto «QUESSANT»
» 8 de Septiembre «DESIRADE».
» 18 » «AURIGNY»
» 8 de Octubre «CEYLAN»

Admitiendo pasajeros de primera, preferente tercera especial y tercera clase.
Precio en primera clase 1.150,00 pesetas, más el recargo.
Precio en preferente 551,25 pesetas incluído impuestos.
Precio en tercera especial 442,50 pesetas, incluído impuestos.
Precio en tercera clase: 412,50 pesetas, incluídos impuestos.

Salidas del Puerto de Burdeos para Río de Janeiro, Santos, Montevideo y Buenos Aires, por vapores correos de gran velocidad.
Próximas salidas:
El día 19 de Julio el vapor correo "Lutetia,,
El día 16 de Agosto el vapor correo "Marsella,,
El día 13 de Septiembre el vapor correo "Lutetia,,
Admitiendo pasajeros de gran lujo, lujo, primera, segunda y segunda intermediaria.

Línea Postal Bilbao-Habana-Veracruz

El día 15 de Junio el vapor correo "Flandre,,
El día 9 de Julio el vapor correo «Niágara»
Admitiendo pasajeros de lujo, medio lujo. Primera, segunda, preferente y tercera clase.

Línea Postal Santander, Habana, Veracruz

Salidas: El día 22 de Junio el vapor "Cuba,,. El 22 de Julio el vapor "Flandre" Admitiendo pasajeros de lujo, medio lujo primera, segunda preferente y tercera clase.

Línea Postal Havre, New-York

Salidas semanales por los magníficos trasatlánticos "France,,, "París,,, "Lafayette,,, "Suffren,,, etc., etc.,
Billetes directos para California, Idaho, Nevada.
Para informes y billetes de pasajes dirigirse a los Agentes de la Compañía en Bilbao

Sres. Félix Iglesias y Compañía
ARENAL, 6.--TELÉFONO 9.672 BILBAO

Gran Almacén de Música. Pianos de todas marcas.—Auto-Pianos de las mejores marcas Norte-Americanas —Máquinas parlantes, Discos; Gramophone y Odeon. Con gran rebaja de precios.—Toda clase de obras nacionales y extrajeras.
CASA PEREZ.--Plaza Nueva, 32

Gorgonio y Alejandro Gamarra
TELEFONO 235. SANTIAGO 10

Arados Brabants y Gradas flexibles

Automóviles y Camiones

No asegurar sin ver las ventajosas condiciones de «LA VASCO NAVARRA».—Delegado en Vitoria: ANTONIO ARIZMENDI, Herrería, 1 y 3

Aviso a los Comerciantes

Desde el día 1.° de Enero se encuentra al precio de fábrica el jabón marca
"CHIMBO,,
en el depósito que para la venta al por mayor establece en la calle Florida, núm. 62, de esta ciudad.
Representante: Federico del Campo
Teléfono, 721

BICICLETAS "PEUGEOT,,
la mejor marca francesa
:-: Para señoras, caballeros y niños :-:
Agencia para Alava
GRAN GARAGE UNIVERSAL
Larramendi, Pipaón y Alberdi
Dato, 22 y Ortiz de Zárate, 1 ∴ Teléfono, 61

ELIXIR ESTOMACAL
de Saiz de Carlos (STOMALIX)

Es recetado por los médicos de las cinco partes del mundo porque tonifica, ayuda á las digestiones y abre el apetito, curando las molestias del

ESTÓMAGO É INTESTINOS

el dolor de estómago, la dispepsia, las acedías, vómitos, inapetencia, diarreas en niños y adultos que, á veces, alternan con estreñimiento, dilatación y úlcera del estómago, etc. Es antiséptico.

De venta en las principales farmacias del mundo y en Serrano, 30, MADRID, desde donde se remiten folletos á quien los pida.

PASTA DENTIFRICA "HIGEA,,

Ministerio de Cultura 2010