AÑO XV. — NUMERO 4.737

Domingo, 29.—El día dura 13 horas 21 minutos.
Santoral — (De Pasión).—Santos Cirilo y Eustasio.

Oficinas y talleres: Valentín Sanz, 15
Apartado de Correos, n.° 97

TELEFONO NUMERO 415

La Prensa

DIARIO DE LA MAÑANA.—SANTA CRUZ DE TENERIFE.—ISLAS CANARIAS

Domingo, 29 de Marzo de 1925

La crítica es fácil si la obra criticada es mala. Pero el prestigio del crítico está en demostrar que tiene títulos legítimos para ejercer su cometido.—*Augusto Barcia.*

Anuncios y reclamos, según tarifas
Suscripción: 2'00 pesetas

(FRANQUEO CONCERTADO)

HEMEROTECA P. MUNICIPAL
Santa Cruz de Tenerife

TEMAS ACTUALES

Política y Parlamento

D. Rafael Pamplona Escudero, escritor aragonés de recio estilo y aguda observación, publica en estos días su novela "El charlatán político". Aunque forzada, no puede negársele a su aparición la virtud de la oportunidad: oportuno el título, oportuno el tema y oportunísimas, sobre todo, las consecuencias que de su detenida lectura pueden obtenerse. El charlatanismo en política es fenómeno cuyás múltiples e interminables manifestaciones merecen siempre un atento estudio. Desde el "quousque tandem" ciceroniano hasta nuestros modernos "pastiches", el mismo asunto se repite en todos los tonos sin agotarse nunca.

Pero lo que más nos interesa, por ahora, del libro del señor Pamplona Escudero es lo que significa como sátira contra el ambiente político español y como exposición de males que han de ser atendidos y curados; como diagnóstico de una perniciosa infección que atacaba al organismo nacional y como aportación al estudio de un posible mejoramiento.

En "El charlatán político" se relatan las incidencias extra legales y escabrosas que jalonan la campaña electoral de un candidato a diputado en su distrito, las marrullerías, las componendas, las coacciones gubernamentales que apoya la fuerza, las mentiras políticas y la farsa de la elección. Y aunque la descripción hecha por el señor Pamplona, de tales incidencias y de tal farsa, no comprende todos los aspectos del problema—no sería posible encerrarlos en un libro de trescientas páginas—presenta, en cambio, los más salientes y de más urgente exterminio, haciendo del suyo un distrito ejemplar y representativo. Un sólo detalle bastará para probar que no pueden abarcarse en un sólo relato todos los aspectos del problema presentado por el señor Pamplona: su candidato a diputado, este charlatán sagazmente descrito, se toma el trabajo de acudir a los pueblos cuya representación en cortes desea ostentar, en demanda de sufragios; los había en cambio que ignoraban hasta su situación en el mapa.

Véamos ahora cómo resulta doblemente interesante la lectura de este libro en la situación actual.

El sistema parlamentario sufre, en España, los más rudos ataques de parte de los elementos ultraconservadores, que han dado en sentirse puros e inmaculados y exentos de culpa ante la decadencia nacional. Cada día se lanza contra él toda una legión de capciosos argumentos y repetidas acusaciones de vicios e inmoralidades corruptoras.

Esta campaña, tan lógica, desde luego, atendiendo a sus conocidos propósitos, de nuestros ultraconservadores contra el sistema parlamentario, presenta un curioso y original contraste, digno de ser señalado: los argumentos que en contra suya se presentan cada día para aplastarlo y hacerlo desaparecer de la estructura política de España, son precisamente el más firme puntal para la defensa del sistema. Lo capcioso, lo falso de la posición, consiste en una confusión estudiada entre Parlamento falseado y sistema parlamentario. El Parlamento español—viene a decirse—ha sido el producto de la falsificación de la voluntad nacional, de la coacción de los Gobiernos, de la prostitución de las costumbres políticas, del fraude, de la inmoralidad; no ha rendido beneficio alguno, su labor ha sido nula; se ha situado al margen de la vida nacional; ha fracasado el sistema y debe ser suprimido radicalmente. ¿Ha fracasado el sistema? Acaban de decirnos que eso que ha fracasado es el producto de la falsificación de la voluntad nacional, del fraude, de la inmoralidad, etc. ¿Y eso es el sistema parlamentario? Eso es lo que Rafael Pamplona describe magistralmente en su último libro, con duros y preciosos rasgos. Es la decantación de la decadencia impuesta y mantenida por quien podía. ¿Cuál fué la suerte de quienes se revelaron contra ella sin poder para dominarla? A aquello se le llamó orden y moralidad y legalidad. Claro que no era impuesta toda la podredumbre. La generalización del vicio señala la generalidad de la causa.

¿Y si no existía un verdadero Parlamento español, si lo que así se ha llamado no representó casi nunca a la voluntad nacional, sino al fraude y a la coacción, cómo ha fracasado el sistema? ¿Si no ha regido en España el sistema parlamentario—¡bien supieron amordazarlo los primeros Gobiernos de Cánovas y Sagasta, para impedir a toda costa un peligroso triunfo de las oposiciones!—cómo se habla de sus vicios y de sus inmoralidades, que son precisamente los inherentes a quienes anularon su vigencia y se pide su exterminio?

Aún hay algo más curioso. Se pide la supresión del Parlamento y quienes tal cosa demandan no han sabido o no han querido, decirnos qué organismo va a suplirle en su función legislativa. ¡Es muy difícil inventar en política! Terreno raramente acotado, se presta poco a las renovaciones fundamentales. Lo eficaz es poner en vigor aquellos síntomas básicos—el parlamentario entre ellos—que son la única esperanza de equidad y de unidad de fuerzas nacionales.

Con todas sus raras originalidades, la campaña de los ultraconservadores españoles contra el sistema parlamentario puede resumirse en esta vieja historieta: Un médico visita a un enfermo atacado de fiebre, receta antipirina y un familiar va a comprar el medicamento. En la farmacia más próxima tienen este producto de elaboración pura a un precio relativamente elevado. El familiar estima que es caro aquel artículo y acude a otra farmacia: allí lo tienen menos puro, falsificado seguramente, pero más barato. El familiar compra este producto falsificado. Lo toma el enfermo. No cura. Consecuencia lógica: la antipirina no sirve como remedio contra la fiebre.

José M. Benítez Toledo

Puerto de la Cruz

Federación obrera

Después de una prolongada clausura, ha quedado abierta nuevamente la sociedad "Federación Obrera del Valle de la Orotava", importante asociación proletaria, domiciliada en este Puerto.

Movimiento marítimo

Durante estos últimos días han estado haciendo operaciones en este Puerto, los vapores españoles "Colón", "Sancho II" y "Fuerteventura", el inglés "Andorinha", y los veleros "Nicolás", "San Miguel" y "Nivaria".

Junta de Fomento

Por el presidente de dicha entidad artística se nos suplica, recordemos a todas aquellas personas que hayan recibido una circular, invitándoles a que se suscriban con la cantidad que tengan por conveniete, para el fomento de nuestra banda municipal, hagan el favor de devolver al repetido presidente, antes del día último del presente mes, el correspondiente boletín, pues desde el próximo mes de Abril se comenzará a cobrar dicha cuota voluntaria.

Foot-ball

A las cuatro en punto de la tarde de hoy, se celebrará en el campo del Peñón, una interesante partida, entre los equipos, "Olimpia", de esa capital, y el "Martiánez", de esta localidad.

Este encuentro ha despertado gran interés entre los aficionados.

—También hoy, a las dos de la tarde, se celebrará en el mismo campo, otro partido entre los equipos infantiles locales, "Puerto Cruz" y "Martiánez".

Insistiendo

A pesar de nuestro suelto "Un peligro inminente" publicado en nuestras notas del martes último, hasta la fecha no ha sido reparado el trozo del muro de contención de la carretera de entrada a este Puerto, ni colocado un farol por las noches, para indicar el peligro, a las personas que transitan por la misma.

¿Se esperará a que ocurra alguna desgracia para ordenar la reparación del repetido muro.

CORRESPONSAL

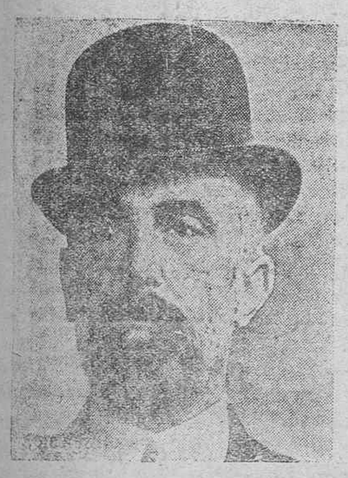

Ultimo retrato del conde Sforza, el ex ministro italiano, herido por los fascistas

Una conferencia del gobernador

Invitado por los señores Presidente del Cabildo Insular y Alcalde de esta capital, el gobernador civil, señor Villar Granjel, dará una conferencia pública sobre el interesante tema del Estatuto provincial, al objeto de exponer los principales aspectos de la reforma, particularmente en lo que concierne a la vida administrativa de Canarias.

El acto se celebrará el miércoles, primero de Abril, a las nueve de la noche, en el Teatro Guimerá.

ACTUALIDADES

La preocupación de los plataneros

—Pero ¿qué te pasa, papá, que no sueltas ahora el periódico de la mano?

—Este D. Sixto, hija, que nos tiene a todos con el alma en un hilo. ¡Mira tú que una peseta por bulto!...

EL ETERNO VIAJERO

Viajero explorador del alma mía,
—territorio infinito y sin fronteras—,
en pos de sus recónditas quimeras
ansioso la recorro cada día.
Me abrumo en sus abismos de agonía,
me yergo en sus altivas cordilleras,
y en sus llanos y playas y riberas
inúndase de luz mi fantasía.
Ante mis ojos el paisaje interno
cambia y se aleja en sucesión constante,
y es áspero, risueño, grave o tierno.
Pero habrá que seguir... ¡sin esperanza
de hallar nunca en el alma la distante,
inmutable y eterna lontananza!

L. Rodríguez-Figueroa.

De la fiesta del Soneto.

Tras los cristales del balcón...

Todas las tardes, al pasar la veo
y en fervorosos éxtasis la admiro:
tras los cristales del balcón se yergue
su cuerpo grácil, armonioso y rítmico.
Acaso ignore ella este homenaje
que le rindo al pasar; ¡pero es lo mismo!
¡Me basta con que ofrezca su belleza
a la contemplación de mi cariño!
Tampoco aspiro a que la clara estrella
que brilla en los espacios infinitos
sepa que estoy mirándola, ¡me basta
con que no oculte a mi mirar su brillo!...

Juan Pérez Delgado.
(«Nijota»)

CRONIQUILLAS

Ya conozco la muerte...

Hoy la he visto a dos dedos de mí. Y ¡diablo! qué fea es.

Me río yo, y me río a mandíbula batiente, de quién aun la pinta esquelética y amarilla, envuelta en blanco sayal. Me río de quien la representa armada la diestra de acerada guadaña y arrastrando los negros pliegues de unas vestiduras por entre las que asoma a trechos el pulido marfil de la osamenta. Me río, me río descaradamente, de quien la supone callada y traicionera; pálida, muda, triste, vaporosa, leve...

Yo afirmo que es procaz, desvergonzada, escandalosa. Tiene toda la grosera impudicia de la más cínica maldad. No acecha a los viajeros en las encrucijadas de la vida, sino que corre detrás de ellos, gimiendo y aullando, con inarticulados clamores insensatos. Se anuncia al estentóreo vocear de una trompa diabólica. Corre, salta, tiembla, gira, se revuelve y atrapa a la gente como el camaleón a las moscas: por sorpresa; a traición... Es negra o azul; roja o gris... Tiene capota; echa humo; huele a gasolina...

Si me aciertas te pago una carrera sobre su lomo infernal.

×

A mí también me pescó de sorpresa. Marchaba distraído y, de pronto, la vi veloz, lanzarse sobre mí. Quise retroceder y adiviné una sonrisa en su rostro infernal. Comprendí, y en lugar de retroceder avancé un paso...

Cruzó, fugaz como un rayo, a mis espaldas. Mi nuca rozó su frío hálito de vestisca, y mis oidos se llenaron con el clamor de sus desesperados aullidos de rabia impotente.

Burlé a la muerte, y aún tiemblo recordando lo cerca que me tuvo y lo fea que es.

×

De aquí en adelante le huiré más de lo que hasta la fecha le había huído. Ya la conozco. Y ella me conoce a mí. Sé que es vengativa. El día que me tenga al alcance de su mano se ha de saber cobrar con creces el golpe que hoy le falló.

¡Tonta! ¡Más que tonta! Si tan cerca me tuviste ¿por qué me dejaste escapar?

Te prometo que no volverás a pescarme al alcance de tu garra de cóndor.

×

Antes de apearme de una «guagua» miraré si viene algún «auto» detrás...

Antes de atravesar la Rambla de Pulido rezaré un «Padrenuestro»...

ANTONIO MARTI.

Tenerife, Marzo 1925.

AYUNTAMIENTO

Nota oficiosa

La Alcaldía, una vez más llama la atención de los vecinos de esta capital, sobre hechos que a la salud pública atentan gravemente.

Las epidemias declaradas en los pueblos, no es posible exterminarlas si, por parte del vecindario, no se pone el mayor interés en dar el más exacto cumplimiento a aquellas medidas emanadas de las autoridades superiores.

Cuando en esta población se registraron los primeros casos de rabia en los animales de la raza canina, la Alcaldía dictó severas disposiciones encaminadas a evitar la existencia de perros y gatos en los domicilios, haciendo notar, además, el peligro grande que con ello pudiera sobrevenir.

Estas prevenciones fueron acatadas por un sector de la población, pero no por todo el vecindario que, con su inexplicable actitud y censurable resistencia, impide la eficacia de las medidas adoptadas.

Ha de hacerse constar que sabios y especialistas han dictaminado, en sus informes técnicos, que mientras exista en la ciudad un sólo perro o gato, no será posible exterminar por completo el mal referido, y ante tan categórica afirmación es preciso que todos coadyuvemos con nuestro esfuerzo a realizar la más eficaz campaña antirrábica, iniciada ya, severamente, por esta Alcaldía.

Por lo expuesto, el alcalde espera de todo el vecindario que, sin limitación alguna, cumpla tales prevenciones, y, además, declara que está dispuesto a evitar por todos los medios la existencia en esta capital de los animales referidos no sólo en la vía pública, sino también en los domicilios particulares.

Recurso desechado

El director general de Rentas públicas participa a la Alcaldía que por el Ministerio de Hacienda ha sido desechado el recurso interpuesto por la Cámara de Comercio, Industria y Navegación de esta capital, contra este Ayuntamiento por la creación del impuesto de rodaje o arrstre.

El servicio de alumbrado

El director general de la Compañía Eléctrica e Industrial de esta capital, M. François, comunica al Ayuntamiento, que habiéndose producido un desperfecto en la máquina principal, considera necesario poner pronto remedio a la aludida avería, toda vez que de no corregirse a tiempo, pudiera producirse en momentos inoportunos como en la Semana Santa o Fiestas de Mayo.

En su virtud, durante los días 30 y 31 del corriente, el servicio de alumbrado será reducido entre las 18 y 23 horas, prestándose solamente a algunos sectores y continuando en las horas restantes el servicio normal.

Gobierno civil

Visita

Ayer cumplimentó al gobernador civil una comosión del Ayuntamiento de Icod, presidida por el alcalde de aquella ciudad.

También visitaron ayer a la primera autoridad, el alcalde de Guía de Isora, señor González; el decano de la Sección Universitaria, señor Orúe, y una comisión de profesores de aquel centro.

Asimismo cumplimentó al señor Villar, el delegado del Gobierno en la Gomera, señor Casas, que regresó anoche a aquella isla.

Títulos

En este Gobierno se han recibido los títulos universitarios de practicante y matrona, a favor de don Benigno Ramos Machín y doña Peregrina Pérez de la Cruz, respectivamente.

Los caminos vecinales

Del crédito de un millón de pesetas que con arreglo al decreto ley de 17 de Febrero último, se consignará en los próximos presupuestos para adjudicar premios a los Ayuntamientos que más se distingan en la construcción de caminos vecinales, corresdonden 11.650 pesetas a Tenerife, La Palma, Gomera y Hierro, y 14.800 a Gran Canaria, Lanzarote y Fuerteventura.

Dichas cantidades se han distribuido de un modo análogo a lo que prescribe el artículo sexto del reglamento de caminos vecinales para el reparto de créditos, distribuyendo la mitad en proporción directa a la superficie y al número de habitantes de la provincia, y la otra mitad en razón inversa de las longitudes de carreteras de todas clases y caminos vecinales por kilómetros cuadrados en cada provincia.

En vista de la cantidad que corresponde a cada provincia, se invitará a los Ayuntamientos para que, si lo estiman procedente, formulen una propuesta de las obras que aspiran a premio y que se propongan ejecutar desde 1 de Abril del corriente año hasta igual fecha del año próximo.

Recibidas dichas propuestas en la Jefatura de Obras públicas, se practicará un reconocimiento por un ingeniero afecto a la misma, a fin de poder informar si las obras que se proponen con opción a premio son de las que define el artículo primero del real decreto, tomando nota del estado actual para poder apreciar las mejoras que se introduzcan.

—¿Pero no dicen que su tío se acordó de usted en el testamento

—Sí, pero para encargar que me cobrasen lo que le debía...

Hallazgo de un cadáver

Créese que se trata de un suicidio

En la mañana de ayer se dió cuenta en el Juzgado de instrucción de esta capital, de haberse encontrado el cadáver de un hombre en el barranco que desemboca en las proximidades del Hotel Pino de Oro.

El cadáver, que fué descubierto por los vecinos del pago de Los Campitos, aparece tendido boca abajo, al fondo de una enorme fuga que existe en el citado barranco, próximo a la finca propiedad del señor Llombet, y donde por lo peligroso del descenso, se hace casi imposible extraerlo de aquel lugar.

La víctima, que aparenta tener unos 30 ó 40 años, no ha podido ser identificada, esperándose que hoy pueda recogerse el cadáver del sitio en que se encuentra y averiguar su procedencia.

Todos los indicios hacen suponer se trata de un suicidio, pues, según refiere un vecino de los Campitos, el jueves por la tarde vió a un individuo que intentaba arrojarse al estanque de una de aquellas fincas, y al ir a impedirlo, le hizo amenazas de sacar un revólver, desistiendo entonces de acercarse al desconocido, que supone sea el mismo que ahora se ha encontrado muerto en el barranco.

Con motivo de este suceso, se rerecordaba ayer que actualmente se viene indagando el paradero de un individuo llamado Manuel García Martín, medianero de don Domingo Salazar, en la Orotava, que vino hace días a esta capital para someterse a reconocimiento médico con objeto de eximir a su hijo del servicio. La esposa del Manuel García dió conocimiento a la policía, y ésta le ha buscado durante toda la semana, sin que haya averiguado su paradero, por lo que se teme que haya puesto fin a su vida; sospecha que se ha acentuado últimamente al saberse que dicho individuo tenía algo perturbadas sus facultades mentales. Pero esto, claro está, no pasa de ser una conjetura.

El Juzgado ha comenzado a instruir diligencias para esclarecer los hechos.

Recordando al poeta, Alfonso Ojeda

Por este diario nos hemos enterado de la desaparición de este querido y admirado poeta. La triste noticia, no por esperada, ha dejado de ser para nosotros menos sensible.

Queríamos al poeta con fraternal afecto; le estimábamos sinceramente. Algún tiempo de trato íntimo y de leal amistad que tuvimos con él, nos acercó mucho y fué bastante para quererle y admirarle en sus aspecto de hombre y artista. La gloria de ser un poeta meritísimo, en Ojeda resplandecía con la gloria inmensa de ser bueno que, como dijo Bolívar, es la verdadera, la única gloria.

Era un espíritu ingenuo, compasivo; todo en él era amabilidad, franqueza, benevolencia.

¡Pobre amigo! ¡Cuán temprano fué su fin! El insaciable afán de los viajes, de las ilusiones y de los ensueños, lo devolvieron triste y aniquilado la bella tierra de sus amores, de donde partió con el alma henchida por los anhelos de gozar y ser feliz. ¡Qué contraste tan cruel! Dejó su isla perfumada en busca de dichas y alegrías, y sólo encontró la desesperación y la muerte. Todos los esfuerzos fueron inútiles; todas las precauciones baldías. Nada fué suficiente para salvarlo de las garras despiadadas y terribles de la fatalidad.

Este clima de Vilaflor, que a tantos «peregrinos de la salud» dió vida y energías, no tuvo, sin embargo, para el desventurado poeta, ni la más leve demostración de sus excelencias curativas.

Su mal se agudizaba por momentos, hasta que al fin resolvió marcharse; dijo que no quería estar más aquí, en en este pueblo. Sombrío, decepcionado, llevando en su alma la tristeza infinita de los que ya nada esperan, le vimos regresar al lado de su familia, después de permanecer aquí unos meses. En ese tiempo lo conocimos y lo admiramos; nuestras almas simpatizaron prontamente y nuestra estimación llegó a intensificarse, no con los vínculos ligeros de un reciente conocimiento, sino con los lazos férreos de una amistad de toda la vida.

En nuestras frecuentes visitas hacíamos lo posible por enaltecerle, hablándole siempre en términos optimistas y llevando a su ánimo la idea de que al fin recuperaría su salud. Pero él, ¡infeliz amigo!, con un rictus de dolor, siempre rechazaba sonriente nuestras palabras alentadoras. «Yo he vivido mucho en estos últimos años—nos decía—y mi muerte próxima es la consecuencia natural de ese vivir desordenado y lleno de luchas innúmeras.»

Leed esta poesía—nos dijo una vez

Ministerio de Cultura 2010

—que ella contiene algunas agudas vibraciones de lo que en ciertos momentos llegó a ser mi existencia; la escribí en París, en una tarde de mucha nieve y mucho frío, una tarde aciaga en que, herido por todas las amarguras, sentía que mis fuerzas físicas me abandonaban y que de mí huía el deseo de vivir.»

Leyendo esta extensa y magnífica composición suya—digna de figurar por su arte expresivo y bellísimo entre las mejores escritas en lengua española—acudió a nuestra mente el recuerdo de un infortunado y gran poeta americano: Julián del Casal, quien, aquejado por la misma tremenda enfermedad que atormentaba al poeta Ojeda, escribió como éste, versos apesumbradores y llenos de una angustia terrible y desconcertante. La misma amargura que dejó Casal en algunas de sus últimas poesías, vimos en la bella composición del joven poeta tinerfeño, escrita en la ciudad luz, en momentos de pesadumbre irresistible y torturante.

Toda esta meritoria labor poética, donde hay risas y lágrimas, es de consistente factura literaria y no es digna de que naufrague entre las sombras del imperdonable olvido. ¿No habrá alguien que la recoja y la publique en un libro como homenaje y reconocimiento a los méritos del poeta? Como muy bien se dijo en estas columnas el día de su muerte, Ojeda, el poeta exquisito y soñador, merece un recuerdo que haga perdurable su memoria.

Manuel R. Escalona.

Vilaflor, Marzo 1925.

La asamblea anual del cáncer

En Madrid se ha celebrado en estos días la asamblea anual de la Liga contra el cáncer.

El doctor Goyanes, presidente de la Comisión española de la Liga, expuso los progresos realizados por el Instituto Príncipe de Asturias, merced al auxilio del Estado y a los auxilios particulares, ya que aquéllos no son suficientes. Dijo que sólo se dispone de 20 centígramos de radio para el tratamiento del cáncer, mientras sólo Bergonie poseía cinco gramos.

La mortalidad ocasionada por el cáncer en todo el mundo es la de 1 por 1.000. En España fallecen al año unos 15.000 cancerosos; hay, pues, ya que ningún enfermo de cáncer se cura y el promedio de la duración de la enfermedad es de tres años, unos 45.000 cancerosos a los que es imposible atender con los medios de que se dispone.

Expuso después el decálogo de la campaña contra el cáncer, que es el siguiente:

1. Constitución de un bloque latinohispanoamericano contra el cáncer.
2. Creación de Institutos anticancerosos en todos los distritos universitarios.
3. Intensificación de relaciones con la Liga Internacional.
4. Propaganda en todas las clases sociales.
5. Transformación del Instituto con arreglo a las necesidades.
6. Instalación de cuarenta camas para cancerosos pobres.
7. Adquisición de la mayor cantidad posible de radio.
8. Atracción de personalidades científicas que puedan hacer aportamientos a la lucha.
9. Creación de una biblioteca científica del cáncer y de una revista.
10. Creación de una asignatura en las Facultades para la formación de especialistas.

Habló después el vicepresidente de la Liga, doctor Bartmann, quien hizo un resumen de la actuación franco-británica.

El rector de la Universidad de Barcelona, doctor Martínez Vargas, dijo que la mortalidad por cáncer en la ciudad condal se ha duplicado desde 1909 a la fecha. Hoy mueren anualmente en Barcelona unos 800 cancerosos.

Dijo que el cáncer puede atacar incluso a los niños.

El director general de Sanidad, doctor Murillo, dijo que España podía cumplir sus compromisos internacionales en materia sanitaria.

Profesora para piano

Se necesita una para primera enseñanza. Razón: Viera y Clavijo, 35.

DEPORTES

HOY, EN EL DEPORTIVO

El partido de selección

Esta tarde, a las cuatro y media, se celebrará en el campo del Club Deportivo, el "match" de foot-ball organizado por aquella Sociedad, a beneficio de las Instituciones de Caridad de esta población, con el concurso de los demás Clubs locales.

Las selecciones norte y sur, que medirán hoy sus fuerzas, se alinearán en la siguiente forma:

NORTE.—Amador; González y Elicio; Esquivel, Padrón y Morera; Fleitas, Cayetano, Carballo, Arbelo y Graciliano.

SUR.—Baudet; Bello y Nazco; Lorenzo, Cárdenes y Fernández; Delgado, Torres, Hernández, Morales y Montero.

El encuentro ha despertado gran expectación, dada la valía de los elementos que integran los dos equipos, haciéndose muchas cábalas sobre su probable resultado.

A la fiesta, que promete verse concurridísima, asistirán los niños del Hospicio, con la banda de música.

Otros partidos

En La Laguna se celebrará esta tarde un encuentro entre los equipos infantiles, "Estrella", de aquella ciudad, y "Alfonso XIII", de esta capital.

—También contenderán esta tarde en el campo de deportes de la vecina ciudad, los equipos infantiles, "Hespérides" y "Athlétic", de aquella población.

—En el Puerto de la Cruz contenderán los equipos, "Martiánez", de aquella localidad, y "Olimpia", de esta capital.

En Tejina

Esta tarde, a las tres, se celebrará en aquel pueblo, un interesante encuentro entre el "Tejina" y el "Amistad", de esta capital.

El homenaje a Raúl

Continúan muy adelantados los trabajos para el homenaje que se proyecta celebrar en honor del excentro delantero del "Tenerife" Raúl Molowny, con motivo de su retirada de la vida activa del "foot-ball.

El acto tendrá lugar el próximo domingo, en el campo del Club Deportivo, habiéndose invitado al "Salamanca F. C.", para contender con el primer "Tenerife".

Oportunamente iremos dando a conocer los detalles de esta fiesta, que, a juzgar por los preparativos que se viene haciendo, promete resultar un verdadero éxito.

El campo del "Español"

El día 25 del actual se inauguró el nuevo campo del "Club Deportivo Español", de Barcelona, contendiendo este equipo contra el "Europa".

En el "Español" se presentó Zabala de centro medio, en sustitución de Pelao, que se ha reintegrado a su antiguo puesto en el "Europa".

Madrid-Lisboa

Hoy se celebrará en Lisboa, el partido entre las selecciones militares de Madrid y aquella capital, que se repetirá el próximo día 5, en Oporto.

Los jugadores madrileños designados para integrar el equipo militar, son los siguientes:

Martínez, Escobal, Quesada, Castilla, Serra, Caballero, Gonzalo, Mejía, del Campo, Félix Pérez, Abras, Valderrama, Moraleda y Vicente.

DE LA AUDIENCIA

PLEITO CONTENCIOSO

Ayer se celebró la vista del pleito contencioso-administrativo número 4 de 1924, promovido por los vecinos de Arico, don Fabio Morales Crisóstomo y don Pedro Perdomo Martín, contra acuerdo del Ayuntamiento de dicho pueblo, de 28 de Mayo último relativo al traslado de la capitalidad del Municipio a Arico el Nuevo.

En nombre de los recurrentes, informó el letrado, don José Schwartz, que pidió se dictara sentencia dejando sin efecto ni valor el referido acuerdo, y por la Administración y el coadyuvante, respectivamente, el abogado del Estado, señor Zuluaga, y el letrado, señor Cabrera Felipe, quienes solicitaron que la sentencia se dicte en el sentido de que se confirme en todas sus partes la resolución recurrida, con imposición de costas a los recurrentes.

PROCURADOR

Ante el Tribunal de esta Audiencia juró ayer el cargo de procurador, don Juan Vicente Mandillo y Tejera.

NUEVO OFICIAL DE SALA

Ayer se posesionó del cargo de oficial primero de la Audiencia, don Juan Bernal Cubero, que desempeñaba igual plaza en la de San Sebastián.

INCIDENTE DE APELACION

Ayer se celebró la vista del incidente de apelación, promovido en causa número 64 de 1924, que por el delito de injurias instruyó el Juzgado de La Laguna, contra el auto en que se denegó el procesamiento de la querellada.

Informó el letrado, señor Pinto, solicitando la revocación del auto apelado.

El concurso de palomas, patrocinado por "La Belleza"

La Real Sociedad Colombófila de Tenerife celebrará hoy un concurso de velocidad desde Las Palmas a esta capital, patrocinado por la importante fábrica de tabacos "La Belleza".

Para dicho concurso ha donado el propietario de la citada fábrica, una hermosa copa, existiendo once premios en metálico, importe del producto de la venta de las sortijas que regaló "La Belleza" y fueron adquiridas con tal objeto por varios asociados de la Colombófila.

También se repartirán 18 diplomas de mérito.

A esta suelta concurrirán solamente los pichones que el año anterior fueron anillados con las sortijas "La Belleza", creadas con tal fin, y los premios se partirán entre las 30 palomas que hagan el recorrido más rápidmente.

La iniciativa de la fábrica de tabacos "La Belleza", ha sido muy elogiada por los aficionados colombófilos, esperándose con verdadero interés el resultado de este concurso.

De la Orotava

Los Previsores.—Rectificación

En nuestra información de ayer se dijo, por error de imprenta, que los pensionistas cobrarían veinte y cinco pesetas por una, en vez de veinte y cuatro, que es el dividendo acordado por el Consejo de Administración para el año de 1925.

×

La Asociación cuenta hoy con un capital de más de ciento ocho millones de pesetas, y ha pagado a pensionistas hasta Febrero, ciento noventa y un mil ciento noventa pesetas.

CORRESPONSAL.

VIDA MILITAR

Incorporación

Con objeto de hacerse nuevamente cargo del mando del Batallón expedicionario de Tenerife, ha marchado para Larache, el comandante de Infantería, don Santiago López Bago.

Nombramiento

Por el coronel jefe de Sanidad militar de Tenerife, ha sido designado para prestar sus servicios a las tropas de la guarnición de esta plaza, el licenciado en Medicina, don Gumersindo Robayna Galván.

Los destinos a Africa

El "Diario Oficial del Ministerio de la Guerra" publica una circular en la que se resuelven con carácter general que todo jefe u oficial que por no haber sido declarado apto para el ascenso lo retrase, y que de ascender en ese momento le correspondería, por no haber voluntario, ser destinado a Africa en turno forzoso, cuando al fin ascienda al empleo inmediato, ocupe la primera vacante en aquellos territorios para la que no haya voluntario, sea cualquiera el tiempo transcurrido.

SUCESOS

Infanticidio

El día 5 del corriente mes, la vecina del Paso (isla de la Palma), María Cerdeña Santana, dió a luz un niño en su domicilio, entregándoselo a su convecina, Isidora García Toledo, para que lo inhumara en la pared de un huerto próximo a la casa.

La madre de la criatura ha manifestado que ésta nació muerta, por lo cual rogó a su amiga que lo enterrara.

El Juzgado de Los Llanos ha comenzado a instruir diligencias para esclarecer el hecho.

Agresión

En la Inspección de Vigilancia ha sido denunciada la vecina de esta capital, Felisa Torres Delgado, de 50 años de edad, la cual arrojó al suelo intencionadamente al niño de 7 años, Domingo del Pino Tejera, produciéndole una herida contusa en la región mentoniana, de tres centímetros de extensión de la que fué asistido en la Clínica del doctor don Alonso Felipe Real.

Mujer agredida

También han sido denunciados, los vecinos de esta capital Pedro Alvarez Hernández, de 42 años de edad, y sus hijos Felipe y Domingo Alvarez González, de 19 y 20 años, respectivamente, los cuales arrojaron piedras al patio de la casa de Isabel Mesa García, situada en el barranco de Almeida, rompiendo varios objetos de uso doméstico.

Los citados individuos, el día anterior, la habían agredido, arrastrándola por el suelo y produciéndola varias heridas.

Perro hidrófobo

El viernes por la tarde fueron mordidos por un perro en la calle de San Sebastián, dos vecinos de aquel barrio, los cuales resultaron con varias lesiones, que les produjo el can.

El perro fué sometido a observación en la Inspección de Sanidad y en vista de que padecía la rabia, se le dió muerte ayer tarde.

Los expresados vecinos se hallan sometidos a tratamiento antirrábico.

Heridos

En la Casa de Socorro fueron asistidos ayer, los siguientes heridos:

Blas Viña, de 37 años, de una herida contusa que interesa las regiones superciliar y parpebral derecha.

Manuel Cabrera, de 29 años, de una erosión en el dedo índice de la mano izquierda.

Alonso Hernández, de 13 años, de una erosión en el dedo superior.

Notas de Icod

Servicio de automóviles

Desde el pasado jueves ha quedado establecido un nuevo servicio de automóviles entre esta ciudad y el pueblo de Buenavista, para el cual dispone la Empresa de varios y cómodos coches.

El horario establecido es el siguiente:

Salidas de Buenavista; a las 6 y media y 10 de la mañana y a la 1 de la tarde, y de esta ciudad; a las 8 de la mañana y a las 12 y 5 de la tarde.

Para la Semana Santa

En las iglesias de esta población se están llevando a cabo los preparativos necesarios para celebrar con la solemnidad y ostentación acostumbrados, los cultos de la próxima Semana Mayor.

El presupuesto municipal

Por este Ayuntamiento, y en sesión plenaria celebrada últimamente, ha sido aprobado el presupuesto municipal que ha de regir en el próximo ejercicio económico de 1925-26.

Plano de la ciudad

Por acuerdo del Municipio se está confeccionando un nuevo plano de esta ciudad, el cual abarcará también todo su término jurisdiccional.

Restaurant "Gara"

En la plaza de la Constitución de Garachico, se ha instalaod un magnífico restaurant, donde se servirá toda clase de comidas.

Se recomienda a los viajeros visiten el RESTAURANT GARA, en la seguridad de que quedarán muy complacidos de su servicio.

EL JOVEN

D. Alfonso Ojeda Zamorano

Falleció el 22 del corriente

Sus padres don Juan Ojeda Bethencourt y doña Antonia Zamorano Benítez, sus hermanos don Juan, doña Carmen, don Domingo y don Alvaro, sus tíos, tíos políticos, primos, primos políticos y demás parientes;

Suplican a sus amistades y personas piadosas lo encomienden en sus oraciones y se sirvan asistir a la misa de requiem que, en sufragio de su alma, se celebrará el lunes, 30 del corriente, a las 8 y media de la mañana, en la Parroquia Matriz de Nuestra Señora de la Concepción; por cuyos favores les quedarán profundamente agradecidos.

Santa Cruz de Tenerife, 29 de Marzo de 1925.

SEGUNDO ANIVERSARIO DE LA SEÑORA

Doña Dominga Pérez Fuentes

Sus hijos doña Inocencia, don Angel, doña Concepción, don Miguel (ausente) y don Robustiano, hermanos, nietos y demás parientes;

Ruegan a sus amistades encomienden su alma a Dios y se sirvan asistir a la misa que, en su sufragio, se celebrará el día 31 del corriente, a las 9 de la mañana, en el Convento del Santísimo Cristo de esta ciudad; favor que agradecerán profundamente.

Tacoronte, 29 de Marzo de 1925.

EL SEÑOR

Don Esteban Rivero Estévez

SU HERMANO Y DEMAS PARIENTES;

Suplican a sus amistades asistan a la misa que, en sufragio del alma del finado, se celebrará el día 31 del corriente, a las 6 de la mañana, en el Hospitalito; favor que agradecerán profundamente.

Santa Cruz de Tenerife, 29 de Marzo de 1925.

LA SEÑORA

D.ª Estebana Espinosa de Barreda

HA FALLECIDO

Después de recibir los Santos Sacramentos

Su esposo don Marino, sus hijos doña Magdalena, don Pedro y don Marino, sus padres, hermanos, hermanos políticos y demás parientes;

Suplican a sus amistades encomienden su alma a Dios y se sirvan asistir a la conducción del cadáver que se verificará hoy, a las 4 de la tarde, partiendo la comitiva desde la casa mortuoria, calle Núñez de la Peña, número 8, al Cementerio católico; favores que agradecerán profundamente.

La Laguna, 29 de Marzo de 1925.

JOSE SUAREZ

LA LAGUNA DE TENERIFE

PLAZA DE LA CATEDRAL, NUM. 8

Gran surtido en calzados de todas clases, de las fábricas más acreditadas.

Alfombras, Perfumería, vidrios planos, molduras. Gran variedad en artículos propios para labores.

PRECIOS SIN COMPETENCIA

No confundirse: Plaza de la Catedral, número 8. (Junto al «Petit París».)

Buques que se esperan

Para hoy tiene anunciada su llegada a este puerto, el vapor de la Compañía Transoceánica, "Balmes", que procede de Cádiz y Barcelona.

Dicho buque seguirá viaje para Santiago de Cuba y Habana, llevando algunos pasajeros de estas islas.

Mañana llegará a este puerto, el vapor inglés, "Bompata", de la línea de los señores Elder, que se dirige a Liverpool.

El citado buque trae hueco para frutos.

Porcedente de Buenos Aires es esperado mañana en este puerto, el vapor italiano, "Vittorio Veneto", que saldrá con destino a Barcelona, Marsella y Génova.

El próximo martes, día 31 llegará a este puerto, el vapor-correo inglés, "Gascon", que se dirige a Lonares, trayendo hueco para frutos.

También el próximo día 31 llegará de los puertos de la costa de Africa, el vapor alemán, "Wahehe", con destino a Southampton y Hamburgo.

DE SOCIEDAD

VIAJEROS

Anoche regresó a la Gomera, en unión de su señora esposa, el capitán de Infantería, don Ricardo Casas, delegado del Gobierno en aquella isla.

—También hicieron viaje para la Gomera, los consejeros de aquel Cabildo insular, don Jaime y don César Casanova y don Sebastián Ascanio.

—Ha regresado a Las Palmas, el oficial de la Reserva Territorial y notable caricaturista, don Alberto Manrique de Lara.

—Ha marchado para la Península, el joven estudiante don Ramón Alvarez.

BODAS

En breve se celebrará en esta capital, el enlace, por poder, de la apreciable Srta. Rafaela González Cruz, con el joven don Juan Fariña Reyes, establecido en Santiago de Cuba.

NECROLOGIA

En la vecina ciudad falleció anoche la señora doña Estébana Espinosa de Barreda, cuyo sepelio se verificará esta tarde, a las cuatro.

A los doloridos familiares enviamos nuestro pésame.

Folletín de LA PRENSA (173)

El Vizconde de Buen Paso

— NOVELA —

ro repitió el ofrecimiento, y entonces Melchor se levantó, y dijo:

—La ordenanza no prohibe que se beba vino, y yo estoy algo malo y tengo el estógamo desamparado; así, como éste no lo ha de decir al cabo, yo me lo bebo, si su señoría me lo da.

—Para eso lo he puesto, y yo no convido más que una vez.—dijo el Vizconde.

De un trago echóse Melchor al coleto el vaso de vino, y mientras con el dorso de la mano se limpiaba la boca, exclamó:—¡Cáspita, que yo tenía ganas de llegar a un vaso de vino bueno, pero no me creí que este lo fuera tanto! ¡Compadre; que si en el Cielo echan parrandas, deben echarlas con vino de este!

El compañero de guardia de Melchor, a quien le gustaba bastante el zumo de la uva, al oír tanta alabanza, miró a la botella con cara de desconsuelo; lo que observado por el Vizconde, decidióla a llenar de nuevo el vaso, y se lo ofreció al guardia, en esta forma:

—Témelo usted, hombre, para que pecando los dos por igual, si es que es pecado beber un vaso de vino, los dos tengan que callar y no desconfíen elu no del otro.

No se hizo repetir el convite el aludido, y lo mismo que Melchor, de un trago bebióse el vino, haciéndole parecidos elogios.

XXXIII

Tras de cualquier mato

La inesperada coincidencia de haber encontrado el Vizconde, entre los nuevos soldados que formaban la guarnición del Castillo, una persona que le conocía, aunque insignificante en sí, parecióle al preso una dicha; pues si una semana nó, otra sí tenía con quien hablar algo, por más que fuera a hurtadillas. Y como con el frecuente trato pudo apreciar que bajo la inculta corteza de Melchor latía un corazón noble, después de muchas pruebas y experiencias forjó en su mente un nuevo proyecto de evasión del Castillo, para cuyo plan decidió valerse de Melchor, y así, un día que lograron quedarse solos, empezó don Cristóbal a tantear el terreno, en la siguiente forma:

—¿Qué tal, Melchor? ¿vas tomándole gusto a la vida militar

—Yo, señor Vizconde, ¡como a la muerte! Cada día la aborrezco más, y puede creerme que más de una vez he sentido tentaciones de tirarme al mar para ajogarme, y que se acabe este penar, cuyo fin veyo tan lejos.

—¡Matarte!... ¿tú estás loco?; primero hay cincuenta caminos.

—¿Y cuáles?

—¡Oh!... Mira: cortarte una mano, desertar, darle un pie de paliza al cabo Miralles, fugarte a otras tierras, cantar la cachucha como los mirlos, en fin, hay tantas cosas que hacer antes que quitarse la vida un hombre.

—Pues mire, que las melicinas que su señoría me receta, poco más o menos hay anda; porque cortándome una mano, sí salgo de la milicia, pero a pedir una limosna, y que no creo me dejen dir en blanco si saben que me la corté adrede; pegarle al cabo pa arcabuciarme, o fugarme a otras tierras, bien, si salgo a nado, pero si me cojen, a galeras; y cantar la cachucha, no sé lo que es. Conque, bien mirado, sólo hay pasadero lo de fugarse a otras tierras, porque si no lo agarran a uno, se ve libre, y dende allí bien podía remediar a mi madre.

—O mandarla a buscar y tenerla contigo.

—¡Oh, señor!, pues si eso hubiera, capaz era yo, no digo de fugarme, sino de dar un ojo de la cara.

—Mira: de buena gana te acompañaría yo, aunque no tengo ya madre.

—¡Guá, señor! ¡su señoría bromeya!... ¡mi que fugarse a otras tierras todo un caballero, tendría que ver, cuando el día menos pensado viene la rial licencia pa ponerlo libre! ¿Acaso su señoría ha jecho alguna muerte pa tener que juyir?

—Pues no debo muerte ninguna, a Dios gracias, y si pudiera huir y tuviera quien me ayudara, huiría, porque ya no puedo sufrir tanta prisión. Yo me vuelvo loco, o me muero—, exclamó angustiado el Vizconde, apoyando la cabeza en el pecho y quedando en silencio.

También Melchor permaneció callado. Pero viendo que el Vizconde nada hablaba, como hablando consigo mismo, dijo:

—Pues yo, si pudiera escaparme a otras tierras, me escaparía.

—Ya te he dicho que yo bien quisiera, pero no tengo quien me ayude ni se duela de mí,—contestó don Cristóbal.

—¡Puñales!, como su señoría me lleve, si crée que yo soy hombre pa ayudarle, yo le ayudo.

—No, yo no quiero tu ayuda, porque no quiero ser causa del daño de nadie. Yo sí quisiera fugarme, pero solo, y pagaría el favor.

—Yo no quiero paga. Si el señor Vizconde se quiere fugar llevándome, jágalo cuando quiera, que yo estoy pronto; pa dirse solo, busque su señoría otra ayuda.

—No, no; te puede pesar mañana, y de ninguna manera; corra yo solo el riesgo, que si me saliere mal como la otra vez, yo sólo la

Ministerio de Cultura 2010

PENINSULA Y EXTRANJERO

MADRID

De viaje

Madrid, 28 16.—Ha marchado a Andalucía, desde donde se trasladará a Tetuán y Larache, el coronel González Carrasco.

El señor Carrasco ha sido propuesto para el ascenso, por méritos de guerra.

Clausura de establecimientos

El gobernador civil ha ordenado la clausura de diversos establecimientos, por infringir las ordenanzas de abastos.

Los restos de Ganivet

Comunican de Irún que ayer llegaron a aquella población los restos del pensador granadino Angel Ganivet.

El féretro fué recibido por el Ayuntamiento, la Banda municipal, comisiones oficiales y numeroso público, siendo trasladado al Ayuntamiento, donde quedó depositado en el salón de sesiones, dándole guardia el cuerpo de bomberos.

Los restos fueron conducidos después a la estación del norte, para ser trasladados a Madrid.

El féretro, que iba envuelto en la bandera española, fué materialmente cubierto de coronas y flores.

Presidían la comitiva, que era numerosísima, el gobernador, el alcalde y el hijo de Ganivet.

Al pasar el tren por San Sebastián, las autoridades, corporaciones y cuerpo consular, depositaron en el coche fúnebre varias coronas.

Crimen por celos

Un obrero llamado José Martín, de 28 años de edad, domiciliado en la calle de Francisco Rizi, mató ayer noche a su esposa, Dolores Calvo, golpeándole la cabeza con una plancha.

El criminal, al ser detenido, manifestó que había matado a su mujer, por celos.

Padre de una de las niñas desaparecidas se vuelve loco

Enrique Ortega, padre de la niña Margarita, una de las desaparecidas en la calle de Hilarión Eslava, viene sufriendo desde hace días ataques de enajenación mental.

Hoy ha ingresado en el Hospital, para ser sometido a observación.

La séptima promoción de Infantería

Se ha autorizado a los generales, jefes y oficiales de la séptima promoción de Infantería, para que asistan a las bodas de plata, que se celebrarán en Toledo el día 5 del próximo Abril.

Marruecos

Primo de Rivera en Tetuán

Tetuán, 28.—Han llegado a esta plaza el general Primo de Rivera y sus acompañantes.

El jefe del Directorio se muestra sumamente sutisfecho del resultado de su viaje por la zona occidental, haciendo grandes elogios del estado de los servicios y del espíritu que anima a las guarniciones de aquellas plazas.

La situación política

Tetuán, 28.—Según las referencias oficiales la situación política en todo el territorio continúa mejorando.

Los temporales

Tetuán, 28.—Se ha recrudecido el temporal de lluvia y viento.

La temperatura ha descendido bastante, reinando un frío intenso en algunas localidades.

Ayer cayó una abundante granizada, que causó grandes destrozos en el arbolado.

La repatriación

Melilla, 28.—En el vapor "Romeu" han marchado a la Península varios batallones repatriados, tributándoseles una cariñosa despedida.

Continúan con gran actividad los trabajos para proceder a la repatriación de nuevas fuerzas.

Provincias

Llegada de tropas

Málaga, 28.—Ha llegado el vapor "Atlante", que conduce repatriados los batallones de Tarragona y Burgos, una compañía de Intendencia y una batería de artillería.

Las fuerzas, que fueron recibidas en el muelle por las autoridades, comisiones y numeroso público, han marchado al Norte, en trenes especiales.

Más repatriados

Almería, 28.—El temporal ha retrasado la llegado del vapor "Escolano", que conduce tropas repatriadas de Marruecos.

El buque llegará mañana.

El monumento a Costa

Zaragoza, 28.—Es casi seguro que en Octubre próximo, con motivo de las fiestas del Pilar, se inaugure el monumento a Costa, que consiste en un grupo escolar modelo.

Don Alfonso, en su última visita a esta ciudad, preguntó si el monumento se realizaba solamente con recursos del Municipio, y al contestarle afirmativamente prometió hablar al Directorio para que se incluyese en presupuestos una importante cantidad.

Parece, por impresiones recibidas últimamente, que así se hará, por lo cual el monumento podrá ser inaugurado en el mes de Octubre.

Vuelco de un tranvía

Granada, 28.—Cerca de La Zubia volcó un tranvía, resultando heridos el conductor y cinco viajeros.

Otros pasajeros sufrieron también diversas contusiones.

Extranjero

Suecia no padecerá la huelga general

Estocolmo, 28.—A pesar de los esfuerzos realizados por la sección sueca de la Tercera Internacional, la Confederación General del Trabajo ha rechazado la declaración de la huelga general como réplica al locaut patronal.

Los restos del ex-rey Constantino de Grecia

Roma, 28.—El periódico "La Tribuna" señala el paso por Roma de un tren conduciendo los restos del ex-rey Constantino desde Nápoles a Florencia, donde serán inhumados. Se cree que luego sean trasladados a Grecia.

Lord Balfour, probable sucesor de lord Curzón

Londres, 28. — El periódico "Evening New" dice que se indica a lord Balfour como probable sucesor de lord Curzón en el cargo que éste desempeñaba en relación con la Cámara de los Lores.

La campaña electoral en Bélgica

Bruselas, 28.—Fijada oficialmente para el 5 de Abril la fecha de las elecciones, la campañ electoral está en su apogeo.

Los periódicos dedican sus columnas especialmente a una violenta polémica.

Los mitines se suceden y comienza a reinar en ellos gran animación.

El partido socialista es el que hace más intensa propaganda y espera ganar a su causa a numerosos elementos de la pequeña burguesía. Sus ataques contra el partido comunista se hacen cada vez más violentos.

Se acusa a los comunistas abiertamente de estar pagados por los partidos capitalistas para impedir la victoria de la clase obrera.

La llegada de Alessandri

Santiago de Chile, 28.—Ha llegado a esta capital el señor Alessandri, siendo aclamado con gran entusiasmo por la muchedumbre.

El señor Alessandri se ha hecho cargo inmediatamente de la presidencia de la República.

Franz Lehar a Zurich

Zurich, 28.—Franz Lehar, el célebre compositor vienés, autor de "La viuda alegre", ha llegado a esta capital, donde dirigirá las tres primeras representaciones de su nueva ópera "Clo-Clo".

La autonomía de las islas Filipinas

Wáshington, 28.—Se prevé la autonomía en un porvenir relativamente próximo de las islas Filipinas. Las circunstancias políticas parecen ser favorables a esta declaración de autonomía por el Gobierno norteamericano. Un indicio de esa decisión, relativamente próximo, es el hecho de que el Senado haya cedido a Cuba la propiedad, discutida hasta ahora, de la isla de los Pinos.

Los bonos de los empréstitos alemanes

Berlín, 28.—El ministro de Negocios Extranjeros, señor Stresemann, ha manifestado a los periodistas extranjeros, respecto a las bases del proyecto de ley sobre revalorización de los bonos públicos, que la tasa de la revalorización será del cinco por ciento, con igual porcentaje de interés; pero que no se abonará ninguno antes de haber sido pagadas las reparaciones.

Añadió que los tenedores de títulos adquiridos antes del primero de Julio de 1920, gozarán de ciertos privilegios, y que no habrá diferencia entre los tenedores alemanes y los extranjeros.

La liquidación de las deudas de guerra con Norteamérica

Berlín, 28.—Se asegura que el Gobierno de los Estados Unidos piensa enviar una nota a Francia, Italia y Bélgica, indicándoles que ninguna de ellas ha hecho hasta ahora oferta o propuesta para liquidar las deudas de guerra contraídas con Norteamérica, las cuales suman la cifra de siete mil millones de dólars.

De madrugada

Nota de la Presidencia

Madrid, 28.23.—En la Presidencia han facilitado esta tarde una nota a los periodistas, comunicando que al procesamiento de las Asociaciones de Inquilinos de Sevilla, Valladolid, León, Reinosa y Baracaldo, siguieron telegramas dirigidos al Gobierno y al Fiscal por las citadas asociaciones, protestando de una sentencia de desahucio dictada por el juez municipal de Sevilla.

Añade la nota que dichos telegramas contenían conceptos injuriosos para el juez y para la Fiscalía del Supremo; pero que, aunque es intolerable que se injurie a los funcionarios, tanto el Gobierno como las autoridades han atendido las quejas que se formulan, y se depurará la responsabilidad judicial que pueda existir.

Termina la nota diciendo que no es cierto que se persiga a las asociaciones que formularon las mencionadas denuncias.

Los restos de Ganivet en Madrid

Esta tarde llegaron a la Corte los restos de Angel Ganivet.

El féretro fué recibido en la estación por los representantes de los Ayuntamientos de Madrid y Granada, numerosos escritores y catedráticos, el cuerpo consular, estudiantes, corporaciones y los familiares de Ganivet.

La comitiva, precedida de la Guardia municipal, se trasladó a la Universidad, depositando en el Paraninfo los restos del pensador granadino.

Durante el trayecto la Banda municipal ejecutó la marcha fúnebre de Chopín.

Echevarrieta visita a los consejeros de la Unión Minera

Dicen de Bilbao que el conocido hombre de negocios, don Horacio Echevarrieta, visitó esta mañana a los consejeros de la Unión Minera que se hallan procesados por la quiebra de esta entidad bancaria.

Se crée que las visitas del señor Echevarrieta están relacionadas con las gestiones que se vienen realizando para solucionar este asunto.

Comisión a Ceuta

Comunican de Valencia que una comisión de la Unión Patriótica, acompañada del señor Dómine, marchará a Ceuta el día 11 de Abril, en el vapor "Síster", para recibir al general Primo de Rivera y acompañarle en su viaje a aquella capital.

El presidente del Directorio, que ha sido invitado por las autoridades y corporaciones valencianas para recibir sus demostraciones de adhesión y conocer los últimos progresos industriales y fabriles de la provincia, permanecerá cuatro días en aquella población.

Reunión del Directorio

Esta tarde se reunió el Directorio, en la Presidencia, durante tres horas.

El Consejo aprobó diversos expedientes sobre carreteras y recomposición de calles.

Sánchez Guerra enfermo

El ex-presidente del Consejo de ministros, señor Sánchez Guerra, se ha visto obligado a guardar cama, por sufrir un fuerte ataque de gripe.

Pepe Santiago, gravísimo

El popular actor, Pepe Santiago, se encuentra gravísimo, a consecuencia de un ataque de hemiplegía.

Vuelco de una camioneta

Comunican de Melilla que en la carretera de Nador volcó una camioneta, resultando un muerto y 18 heridos.

BOLSA DE MADRID

Francos	37.00
Libras	00.00
Francos suizos	000.00
Francos belgas	00.00
Liras	28.75
Dólares	0.00
Marcos	00.00
Coronas	00.00
4 por 100 interior	71.15
Banco de España	000.00
5 por 100 amortizable	95.80
4 por 100 amortizable	90.50
Deuda exterior 4 por 100	86.00
Ferrocarriles del Norte	365.00

Ultimas noticias

Los reyes de Inglaterra

Nápoles, 28.—Esta mañana fondeó en esta bahía, el yatch donde viajan los reyes de Inglaterra.

La reina desembarcó, paseando por la población y haciendo compras en diversos establecimientos.

Dos periodistas se baten a espada

París, 28.—Por motivos de índole privada, hoy se batieron a espada el redactor de "Fígaro" Charles Gilbert y el periodista español Jaime Zulueta.

Este último resultó herido en el antebrazo derecho.

Fuga de Trotzky

Riga, 28.—El comisario del ejército rojo, Trotzky, se ha fugado de la villa del Cáucaso, donde había sido recluído por orden de los soviets.

En persecución del fugitivo han salido numerosas fuerzas.

Las elecciones presidenciales en Alemania

Berlín, 28.—Las elecciones para la presidencia del Reich, que se celebrarán mañana, domingo, se presentan enconadísimas.

Disturbios y colisiones

Berlín, 28.—Diariamente se registran en esta capital sangrientos disturbios y colisiones,, provocados por la lucha electoral.

Anoche se trabó una verdadera batalla campal entre los comunistas y los individuos afiliados a la "bandera del Reich".

En la citada contienda resultaron numerosos heridos.

DEL PUERTO

Entradas de ayer

VAPORES.—«Cádiz», español, de Nueva Orleans y la Habana, consignado a Siliuto y Ledesma. Trajo 13 pasajeros y mercancías.

«El Paraguayo», inglés, de La Plata y Montevideo, consignado a Elder. Se aprovisionó de carbón.

«Palma», inglés, de Londres, consignado a Elder. Ha descargado mercancías para este comercio.

«Idraet», noruego, de Burdeos, consignado a A. Gómez. Se encuentra cargando frutos.

«Bure», noruego, de San Sebastián de la Gomera, con frutos, consignado a Rodríguez López.

«Santa Ursula», español, de San Sebastián de la Gomera, con frutos, consignado a Rodríguez López.

«Sapele», inglés, de Harcourt y Sierra Leona, consignado a Elder. Tomó carbón.

«Pasajes», alemán, de Oporto, con cargamento de madera, consignado a Jacob Ahlers.

VELEROS. — «Nivaria», español, del Puerto de la Cruz y Garachico, con frutos, consignado a la Compañía Naviera de Tenerife.

«Rosalía», español, de la pesca, consignado a Molowny.

Salidas

VAPORES.—«Fuerteventura», para Las Palmas; «El Paraguayo», para Londres; «Aguila de Oro», para Icod y escalas; «Guanche», para Adeje y escalas; «Isora», para las Galletas y escalas; «Palma», para Sapele; «Cádiz», para Barcelona y escalas; «Sapele», para Liverpool; «Bure», para San Sebastián de la Gomera; «San José», para Dieppe y escalas; «Carmen», para San Sebastián de la Gomera.

ESPECTACULOS

Parque Recreativo

En la función de anoche obtuvieron un nuevo éxito, los notables artistas Carmen y Wernoff y el "drums" Selvaggio.

Para esta noche prepara dicho duetto un espectáculo extraordinario, ofreciendo algunos de los números de más atracción en su repertorio y varias canciones y bailables modernos.

En la matinée de las cinco y cuarto tomarán parte los expresados artistas, que representarán entre otros, el número cómico, "Amores holandeses".

En la sección de las ocho se exhibirá la película, "El Americano", interpretada por Douglas Fairbranks.

Mañana se exhibirá en la sección de las ocho, la interesante película, "El Chico".

Empresas de aguas

SOCIEDAD DE RIEGO DE LA COSTA DE GRANADILLA

Los que suscriben, partícipes en el aprovechamiento de estas aguas y que forman la mayoría de acciones, según resulta de la lista de socios que consta en el contrato social de 1893; citan a los restantes accionistas, o a quien su derecho represente, para que concurran el día 15 de Abril próximo, a la hora de las 14 (dos de la tarde), a la reunión que tendrá lugar en la calle de Carmona, número 3, con el fin de reorganizar esta Sociedad y a la vez elegir, para su gobierno y régimen, con sujeción a la ley, presidente y secretario, Sindicato y Jurado de riego, de lo que carece desde hace muchos años.

Para que llegue a conocimiento de los interesados, no pudiendo en algún día alegar ignorancia, se publica esta convocatoria, según dispone el artículo 49 de las ordenanzas de la Comunidad, por medio de edictos fijados en los sitios de costumbre, por anuncios en el Boletín Oficial de la provincia y en los diarios de la capital «La Gaceta» y LA PRENSA.

Granadilla de Abona, 25 de Marzo de 1925. —José Pomar, José Frías Rodríguez, Francisco Frías, Ramón Pomar, Domiciano Oramas, María Rodríguez Pomar, Antonio García Osorio, Lucrecia Alfonso, Gregorio Frías, Marcelo Reyes, Ambrosio García, Eligio Gómez, Francisco García Feo, Marcial García, Norberta García, Juan Reyes Martín, Antonia Rodríguez García, Juan Perdomo, Miguel Torres, Antonio Oramas y Oramas, Enrique Fumero, y Francisco Martín.

Unión de Mozos y Cocineros

CONVOCATORIA

Por acuerdo de la Junta directiva y con arreglo a lo dispuesto en el artículo 38 del Reglamento, se cita a Junta general extraordinaria, de segunda convocatoria y continuación de la anterior, a los compañeros socios, para el día 31 del presente mes, y hora de las 9 y media de su noche, en su local social, Angel Guimerá, número 24 (antes Canales).

ORDEN DEL DIA

1. Lectura y continuación del acta anterior para su aprobación.
2. Continuación de los asuntos del Puerto de la Cruz.
3. Asuntos que presenta la Directiva a la General y manifestaciones de la misma.
4. Manifestaciones de los compañeros socios.
5. Elección de los cargos de contador, segundo y cuarto vocal, por renuncia de los mismos.

Santa Cruz de Tenerife, 28 de Marzo de 1925.—El Secretario, **Pablo González.**—Visto bueno El Presidente, **José Pérez González.**

Registro civil

Nacimientos

Juan García Hernández, José Núñez Sánchez, Juan Claverie Carpenter, José Rijo Cubas, Concepción Herrera Rodríguez, María Lecuona Delgado.

Defunciones

Holanda Barroso Rodríguez, de esta capital, 5 meses. Atrepsia.—Cruces, número 52.

Pedro Marrero, de La Laguna, 51 años, casado. Asistolia.—Hospital civil.

Disposiciones oficiales

La provisión de plazas

Se ha dispuesto que cuando la provisión de la plaza de un funcionario, pagada con fondos del Estado, ya figure en plantilla detallada en presupuestos o en partida global, no esté determinada de modo concreto la forma de hacerla en ley o reglamento, se provea del modo siguiente:

Primera.—Cuando las plazas exijan una especialización o una aptitud determinada para desempeñarlas, si afectan a ciencia, arte, profesión u oficio, se habrá de comprobar la aptitud por medio de oposición.

Segundo.—En otro caso, la provisión de la plaza se efectuará por concurso, que se anunciará en la "Gaceta de Madrid" con la antelación conveniente, concurso que resolverá el ministro previa terna de aspirantes formada por el Claustro o Junta de jefes del centro o dependencia de donde la plaza sea.

Tercero.—Lo mismo en la oposición que en el concurso se determinará por disposición orgánica publicada en la "Gaceta de Madrid", de una vez para siempre y tan pronto como se cree la plaza o inmediatamente si ya existieran en tales condiciones, las que deban reunir los funcionarios, y en el concurso, además, el orden preferente; y

Cuarto.—Los jefes de personal serán responsables en el orden económico y administrativo de la inobservancia de esta real orden cuando sus propuestas no se hubieran ajustado a ella.

La jornada en las tabernas

Se ha dictado una disposición imponiendo el cumplimiento de la sentencia del Tribunal Supremo que desestima los recursos interpuestos por las Sociedades Vinos de Mesa y Patronal de los gremios de vinos contra la aplicación de la jornada mercantil en las tabernas.

Gacetillas

Esta tarde, a las 3, se celebrará en el Ayuntamiento, convocada por el alcalde, una reunión para tratar asuntos de interés para esta isla.

Hoy, domingo, habrán variados armaderos y distintas comidas a la carta, como también vino sin alcohol garantizado, en «El Merendero», Santo Domingo, número 7. Todo económico.

AUXILIAR.—Necesítase en el colegio de niñas, calle Obreros, 20, donde informarán.

Telegrafían de Barcelona que ayer, de madrugada, llegó el vapor «Tordera», entregando la fruta en perfecto estado.

De la Comandancia General de Somatenes de Canarias, ha sido destinado al Gobierno militar de Tenerife, nuestro estimado amigo, el oficial del Cuerpo de oficinas militares, don José Abad y Díaz.

Programa de las obras que ejecutará la Banda municipal esta tarde, de 5 a 7, en la Plaza del Príncipe:

«L'Alferis», marcha; Cabrera.

«La luz de bengala», shimy de la zarzuela; Guerrero.

«La alsaciana», fantasía; Guerrero.

«La ciudad eterna», gran fantasía; Granados.

«Nubes de humo», tango milonga; Jovés.

«Alegrías», pasodoble; Lon.

CAMARERA.—Se desea una que sepa bien su trabajo. Razón: Hotel Olsen.

Por no llevar la documentación reglamentaria, ha sido denunciado el chaufeur Valentín Padrón Cruz.

Han sido nombrados vocales del Somatén de Tenerife, los señores don Sixto M. Machado y don Francisco Trujillo Hidalgo.

También han sido nombrados cabo y sub-cabo de partido, los señores don Julio La Rosa Real y don Francisco Menéndez Martín.

Ha sido nombrado sub-director de la Compañía Telefónica Nacional de España, en este archipiélago, nuestro apreciable amigo don Francisco Juan y Martínez, a quien felicitamos.

ANGELA ZAMORANO. — Confección de sombreros para señoras y niñas, Porlier, número 8.

PIANOLA.—Se vende una con muy poco uso. Razón: Méndez Núñez, 38.

SEÑORAS, SEÑORITAS.—Los catálogos de ropa blanca, de los GRANDES ALMACENES DEL PRINTEMPS, de París, se acaban de recibir en casa R. Piat, Alfonso, XIII, número 16.

CHOCOLATES «LA GOLONDRINA», fabricados por Julián Sáenz Martínez, con productos de primera calidad, según se comprueba con los chocolates a la venta. Pídanse siempre. Así también sus acreditados **cafés tostados y molidos** por esta casa. Despacho: calle Imeldo Serís.

Círculo de Amistad XII de Enero

Casino de Santa Cruz de Tenerife

Por acuerdo de la Junta directiva, se cita a los señores socios de este Casino, para que se sirvan concurrir a la Junta general extraordinaria que tendrá lugar el lunes, 30 del corriente, a las nueve y media de la noche, para someter a la deliberación de aquellos la siguiente

ORDEN DEL DIA

Primero. Lectura del acta de la sesión anterior.

Segundo. Presentación de las cuentas y balance del año ppdo., para su aprobación.

Tercero. Manifestaciones de la Presidencia y de los señores socios.

Santa Cruz de Tenerife, 27 de Marzo de 1925.—El Secretario, **Víctor Zurita.**—Visto bueno El Presidente, **Ramón Baudet.**

Ministerio de Cultura 2010

Sección de anuncios diversos

COLOCACIONES

PLANCHADORA y sirvienta para dentro, se necesitan en la calle Viera y Clavijo, número 35.

ESCRIBIENTE.—Se necesita uno que tenga buena letra para trabajar 3 horas diarias. Dirigirse a V. B. R. Apartado de Correos número 72.

EMPLEADOS DE MOSTRADOR.—Hacen falta jóvenes en el comercio de esta plaza «Bazar La Paz», Alfonso XIII, número 19. Dirigirse ofreciéndose. Inútil presentarse sin buenos informes.

SE NECESITA un chico para recados y limpieza en Tenerife Industrial y Agrícola, San Francisco, 10. Indispensable buenos informes.

ARTICULOS PARA SEÑORAS

VELOS DE MAÑANA se ha recibido una bonita colección, a precios baratísimos.—Camisería Regidor, Cruz Verde, 22.

PARA SEMANA SANTA.—Se han recibido velos y mantos para señoras y niñas, de granadina, lana y crespón, en «El 45», y cuyo precio es el más barato de toda la plaza.

«El 45», almacén de tejidos y ropa hecha de José Méndez Rodríguez, calle de Imeldo Serís, número 45.

CORTES DE TRAJES, alta novedad, para señoras acaban de recibirse en el salón de modas Doctor Allart, número 32.

GRANDE MODE PARISIENNE.—Se venden en Petit París, Peréz Galdós, 5.

NOVELTY, Doctor Comenge, 5.—Lo más frívolo en sederías francesas.

FINCAS RUSTICAS

SE VENDE una finca situada en uno de los mejores barrios de esta población, de 12 fanegadas de tierra, inmejorable para el cultivo de plátanos, tiene tres estanques con cabida para 23.000 pipas de agua; un salón de empaquetado; casas para peones y encargado y además un bonito chalet con su hermoso jardín. Razón en esta imprenta.

FINCAS RUSTICAS.—Se venden varias en los alrededores de La Laguna y de poca cabida. Informaán, en Santa Cruz, San Francisco, 31, y en ambas poblaciones el letrado don Ricardo Armas y de Miranda.

ALQUILERES

SE ALQUILA para una o varias oficinas y despachos, la totalidad del piso primero de la casa calle de Alfonso XIII número 4, de esta capital. Informará: don Santiago Quintero, calle del Norte, número 2. De tres a cinco de la tarde.

SE ALQUILA una amplia casa con una hermosa huerta en La Laguna, calle del Jardín, número 34. Informarán en aquella ciudad, Alamos, 36, y en esta capital, Santa Rosalía, 24.

SE ALQUILA una casa en La Laguna, calle de San Agustín, 43. Informarán en esta capital, Alfonso XIII, 79.

SE ALQUILAN tres salones amplios, para escritorios, en el entresuelo de la casa número 5 de la Rambla del General Gutiérrez, con ventanas para dicha Rambla y para la calle del Doctor Allart. Para informes dirigirse a don Augusto Brito, calle del Progreso, número 49, o a la Secretaría de la Sociedad la Casa de los Obreros, Rambla del General Gutiérrez, número 5.

SE ALQUILA un amplio local, propio para almacenes o escritorio, en la calle Doctor Allart. Darán razón: Emilio Calzadilla, 29.

CASA.—Se alquila una de dos pisos en el Paseo de las Asuncionistas, número 9. Razón: San Francisco de Paula, número 1.

ACCESORIA.—Se alquila una en la calle de Santo Domingo, número 8. Razón en la misma.

SE ALQUILA un amplio local, propio para depósito y almacén, situado en la Plaza del Hospital militar, conocido por cochera de Buenafuente. Informarán: Noria Alta, número 2.

ACCESORIA.—Se alquila una propia para oficina, en sitio céntrico. Razón en esta imprenta.

LOCAL.—Se alquila uno para depósito o garages. Razón: Viuda de Molowny, San Francisco, número 64.

GARAGES.—Se alquilan varios. Razón: Rambla de Pulido, 25.

SE ALQUILA un piso bajo de una casa, para matrimonio, con agua a presión, cuarto de baño, instalación eléctrica y demás servicios, en la calle de la Rosa, 77.

SE ALQUILA una casa en La Laguna, calle del Jardín, número 16, por años o temporada. Informarán en esta capital, César Casariego, General Antequera, 11.

CASA.—Se alquila en Tacoronte, con jardín y agua, en sitio céntrico. Darán razón: San Antonio, 31.

CASA.—Se alquila una en La Laguna, con agua a presión, jardín y luz eléctrica. Razón: Alfonso XIII, 33.

CASAS EN VENTA

EN TACORONTE se vende la casa número 18 y un trozo de terreno anexo a la misma propio para jardín o solar, esquina a la plaza del Cristo. Darán razón en la misma, y en esta capital, Serrano, 20.

SE VENDE la caseta donde estuvo establecida la oficina de Manuel Díaz Jiménez. Para informes el mismo, frente a la Comandancia de Marina. Teléfono número 150.

SE VENDE un casa en Buenavista. Informes en la finca de Flores, en Salamanca don Manuel López Cabrera.

GUIMAR.—Se vende una casa en la calle del Lomo. Hasta fin de mes admite proposiciones, en dicha Villa, don Julio Hernández Cruz.

SE VENDE la casa calle del Doctor Comenge, 95. Darán razón: San Martín, 10.

OCASION.—Se vende la casa de la calle de Candelaria número 23, de dos pisos. Informes: Manuel Santaella, Corredor de Comercio, Alfonso XIII, número 82 (a).

SE VENDEN casas, solares y fincas, dentro de esta ciudad. Informes: Alfonso XIII, 46. (Lotería.)

CASAS EN VENTA.—Se venden las de la calle de Chamberí, números 11 y 15. Para informes, calle Costa y Grijalva, número 3, de una a tres.

CASA.—Se vende una, situada en la calle de San Francisco número 106, con trasera a la Marina, con magnífica vista al puerto, azotea, agua, jardín y de construcción moderna. Razón: Domingo Molina, San Juan Bautista, 35.

SE VENDEN varias casas en diferentes sitios de esta población.—Dirigirse a don Angel Pérez Godiño, Alfonso XIII, 41. (Sombrerería).

OFERTAS Y DEMANDAS

SE COMPRA un chassis camión «Ford», o se cambia por un coche turismo de la misma marca. Razón: Doctor Allart, 18.

POSTAL EXPRES.—Este acreditado centro de ampliaciones fotográficas necesita dos agentes comisionistas. Razón: Doctor Allart, número 18.

ACADEMIA DE MECANOGRAFIA, dirigida por la profesora señorita Emma F. Trujillo. Se hacen trabajos de Mecanografía. Clases a domicilio en La Laguna y en esta capital, Santa Rosalía, 19.

LECHE de vaca a domicilio. Garantizada su pureza, y de confianza para niños y enfermos. Para encargos: Obreros, 17. Teléfono, 564.

MODISTA americana ofrece sus servicios para la confección de trajes de señoras de la más elegante moda.—Rambla 11 de Febrero, número 30.

MUESTRARIO.—Habiendo recibido la Tabaquería «La Nobleza», un extenso muestrario de medias y calcetines, para señoras y caballeros, se ruega pasen a ver dicho muestrario, por ser la última palabra de la moda.

LOS CAMBULLONEROS, Candelaria 24.—La mejor mantequilla del mundo, australiana legítima, en paquetes de una libra y de media. También mantequilla inglesa, a 2'50 la libra. Teléfono, 277.

SE DESEA aquilar una casa en los alrededores de La Laguna o Santa Cruz. Informes en esta imprenta.

JUAN CROISSIER, sastre, Doctor Allart, número 20, solicita operarias de chalecos y pantalones.

PROFESOR DE MUSICA, actualmente maestro director de la Banda municipal del Puerto de la Cruz, se ofrece para dar clases de piano a domicilio en dicho pueblo. Avisos al restaurant «Brisas del Teide», o a la Librería de Vicente Cartaya.

HABITACION.—Con alcoba se desea una para dos caballeros solos. Razón en esta imprenta.

PREPARACION para ingreso al bachillerato, carrera de Comercio y maestros, por profesora-bachiller. Enseñanza primaria a domicilio, de niños o señoritas, con inclusión de música y francés. Avisos en esta imprenta.

PROFESOR COMPETENTE de Matemáticas y Física. Clases económicas preparación próximos exámenes Bachillerato, Comercio y Escuela Normal. Razón en esta imprenta.

SE DAN CLASES de alemán a señoritas, por una alemana. Razón: Carrera, 26, La Laguna.

CAJA DE PREVISION SOCIAL DE LAS ISLAS CANARIAS.—Se desea arrendar o comprar un solar o casa en sitio céntrico de estea capital, para la instalación de la Caja Colaboradora de Canarias. Pueden dirigirse las propuestas a las oficinas, Carmen Monteverde, número 7. Apartado de Correos número 137.

SE DESEAN caladoras para calados finos. Dirigirse a Imeldo Serís, 121. (Tabaquería Clavijo).

TENEMOS EL GUSTO DE PARTCIPAR a nuestra distinguida clientela, que se harán grandes rebajas de precios en todos los artículos, durante las reformas que se están haciendo en la acreditada «Camisería New England», Plaza de la Constitución, número 3.

BARNIZADOR.—Recién llegado de la Península, se ofrece uno para toda clase de muebles, también barniza a muñequilla. Pasando aviso trabaja a domicilio. Razón: Miraflores número 3. (Cafetín junto a la Recoba.)

SOLAR EN LA LAGUNA.—Se desea comprar uno dentro de la ciudad. Dirigir ofertas por escrito, indicando dimensión, situación y precio, a Apartado número 144, en Santa Cruz.

JOSE RODRIGO-VALLABRIGA, Ingeniero.—Participa a sus amigos y clientes, que aunque ha de ausentarse de esta isla, poco tiempo, haciendo viaje a la Gomera, si se le requiere por telégrafo para algún estudio profesional, estará de regreso antes de los tres días. En todo caso, el Ingeniero, señor Muñoz Pruneda, Director de la casa constructora Ley y Compañía, quedará como su representante, haciéndose cargo de los trabajos muy urgentes.

Dirección en la Gomera: Vallabriga, Playa de Santiago.

HIDROLITINES DR. GRAU.—Incomparable agua de mesa. A todo comprador de tres cajas se le regala un lindo vaso de cristal.

EL ABOGADO, don José Carlos Schwartz, ha abierto su despacho en la calle del General Antequera número 13. Horas de consulta: de 2 a 6 de la tarde.

EUGENIA MARIA GARCIA, profesora en partos, título y práctica de la Facultad de Madrid, ofrece sus servicios en la calle de San Clemente, 8 antiguo y 12 moderno.

PUERTAS, VENTANAS Y MARCOS, usados, deseo comprar. Román Morales Rufino, Alfonso XIII, 22. Teléfono, 605.

FUNERARIA.—Se pone en conocimiento del público en general que la Funeraria de la Casa de los Obreros, después de haber introducido grandes reformas en ésta y en su carroza fúnebra, sigue prestando sus servicios al público, tanto en esta capital como en los pueblos del interior de la isla, tan económicos como anteriormente. Para informes, dirigirse por aviso a la Rambla del General Gutiérrez, número 5. Teléfono, número 80.

EN EL PUERTO DE LA CRUZ. — Irene Pérez de la Cruz, calle de las Cabezas, 59, pone en conocimiento del público que desde hoy cuenta con servicio a domicilio de carbón de cok, inglés, de inmejorable calidad, al bajo precio de pesetas 10'00 el saco de 53 kilos. Mediante aviso se sirve a domicilio con la mayor rapidez en camión. Dirección, calle de las Cabezas, 59.

CERTIFICADOS de Penales y Ultimas voluntades.—Se obtienen a vuelta de correo, escribiendo a Victoriano Hernández, agencia de asuntos generales de Canarias.—Desengaño, 27, Madrid.

SE DESEA comprar tubería usada, de una pulgada o de tres cuartos. Informarán: Carmen Monteverde, número 17.

SEÑORITA inglesa y de buena educación, se ofrece para dar clases de inglés. Informes en el Hotel Orotava.

CARMEN BELLO, profesora en partos, ofrece sus servicios en San Roque 29.

VENTAS

TEJIDOS. (GANGA).—Se vende un almacén de tejidos y se hace traspaso del local, situado en el mismo centro de la calle Mayor de Triana, en Las Palmas. Como el vendedor es el dueño del local se puede hacer el traspaso por un número de años conveniente. Se traspasa solamente por no poderlo atender su dueño actual, pues tiene bastante clientela propia. Informarán: Rambla de Pulido, número 25 y 27.

TEA.—En vigas y al menudeo, se vende en la Plaza de la Iglesia, número 15.

AFICIONADOS A LA TELEFONIA SIN HILOS.—En la calle del Norte, número 2, se vende toda clase de accesorios para la T. S. H., a precios sin competencia. Se admiten encargos especiales, así como reparación de aparatos averiados.

PLUMAS FUENTE SWAN.—Desde pesetas 7'75 en adelante, se venden en la Librería de Vicente Cartaya, Puerto de la Cruz. También se sirven encargos especiales en diferentes tipos y clases.

MAQUINA DE ESCRIBIR, completamente nueva, marca «Remington», número 10, se vende. Informarán en esta Administración.

VENTA de dos mulas y un carro. Razón calle Alfonso XIII, 40, Laguna.

CASA.—Se vende una, con muy buenas comodidades y desalquilada, en un magnífico barrio de esta capital. Darán razón: Puente Zurita, 14.

CASAS BARATAS.—Se venden en el Barrio de Duggi. Razón: don Elicio Lecuona, en La Laguna.

SE VENDE un piano compleamente nuevo. Razón: Canales, 49, de 12 a 5.

EN LOS ALMACENES de Orive Hermanos, calle de Benavides, se vende paja de pienso, y cales, de superior calidad, a precios sin competencia. Para informes: Jorge Santaella.

SE VENDE una partida de rolos de tea, de 200 quintales, a 5 pesetas el quintal. Para informes, calle Bencomo (depósito de carbón), trasera del Teatro Leal, en La Laguna.

SE VENDE o arrienda un buen negocio. Darán razón en el Hotel Colón, Alfonso XIII, 27.

SE VENDE una motocicleta «Indian», de 7. 9. H. P. con sidecar, en perfecto estado de conservación y muy barata. Razón: Sitjá, 18.

PICKMENTINE.—Tinte instantáneo para el cabello y la barba. Belleza. Naturalidad. Duración. De venta en la Droguería y perfumería de A. Espinosa, calle de Alfonso XIII.

SE VENDE una máquina «Singer». Darán razón: San Miguel, número 41.

SE VENDE una pajarera, dos aparadores de caoba y cedro (de rinconera), y varias gavetas antiguas de un bargueño. Razón: Laguna, Alfonso XIII, 95.

SE VENDE un motor de vapor de 12 caballos de fuerza con su caldera, un tacho, dos centrífugas, un alambique de 300 litros y varios útiles de una fábrica de azúcar. Darán razón en esta imprenta.

SE VENDE una máquina de coser (marca Singer), y un almazón de estantería. Razón, Progreso, número 43.

MAQUINA SINGER.—Se vende una por tener que ausentarse su dueño. Razón, Candelaria, 15.

¡OCASION!—Se vende, por tener que ausentarse su dueño, un negocio establecido para casa de huéspedes. Informarán: Luna, 33.

SE VENDE una pianola xilafón citara, completamente nueva, y con varios rollos de música moderna. Razón: Club Tinerfeño, de 6 a 8.

POR NO PODERLOS atender su dueño, se venden tres carros y seis bestias. Darán razón: calle Castro, número 29 y 33.

SE VENDEN acciones de agua de «Las Caletillas», «Marrera» y «El Codezal». Informará José Méndez Rodríguez, en el almacén «El 45», calle Imeldo Serís, número 45.

SE VENDEN los materiales procedentes del derribo de las construcciones existentes en los solares de don Antonio Vandewalle, frente al Ayuntamiento. Darán razón: Alfonso XIII, 87. Santa Cruz de Tenerife.

SE VENDE un hermoso y elegante piano vertical de concierto, llegado de fábrica. Dará razón: don Rafael Marrero, Pérez Galdós, número 1.

MOTOR de aceite crudo, de 20 H. P. con muy poco uso, se vende por no poderlo atender su dueño, en buen precio y con facilidad para el pago. Informarán en el almacén de tejidos «El 45», de José Méndez Rodríguez, calle Imeldo Serís, número 45. Santa Cruz de Tenerife.

SE VENDE un trozo de tierra en Tacoronte, situado en el Barranco de la Loja. Razón en La Laguna, calle Obispo Rey Redondo, número 34.

SE VENDE una becerra fina y una vaca mestiza, recién parida, de muy buena raza, y dando abundante cantidad de leche, por no poderla atender su dueño. Razón: Paseo de las Asuncionistas, 8

SE VENDE el café de noche titulado «Café de París», con piano y mobiliario. Para informes dirigirse a su propietario, «Café de París», Paseo de las Victorias, número 202, Las Palmas (Gran Canaria).

SE VENDE una lámpara eléctrica y un juego de sillería propio para despacho, compuesto de 8 sillas, 2 sillones y un sofá. Informará: Alberto Camacho, Doctor Comenge, número 11.

CEBOLLAS, de cebollino palmero, se venden en el entrante mes de Marzo, la primera que se cosecha de esta clase en la provincia. Para más informes en esta imprenta.

SE VENDEN 100 metros cuadrados de losetas usadas, en buen estado, propias para azotea. Razón: La Rosa, 77.

SE VENDE un motor eléctrico, corriente alterna, de un caballo de fuerza, con interruptor de estrella. Informes: Hernández Cedrés. Teléfono, 461.

AVICULTORES.—Se vende en la Rambla 11 de Febrero, entre las prolongaciones de las calles de 25 de Julio y Numancia: «Conchilla de ostras», contiene las materias indispensables para la formación de la cáscara del huevo; «Harina de huesos frescos», por su gran riqueza en fosfato de cal asimilable, es indispensable para el desarrollo de las aves jóvenes y para aumentar la puesta considerablemente en las adultas; huecos para incubar, de gallinas de pura raza; «Prat Leonada y Leghorn blanca».

PATATAS PARA COMER.—Se vende de calidad superior, a diez pesetas el saco de 50 kilos, o sea a veinte céntimos el kilo. Acudid pronto porque quedan pocas. «Canarias Exportación e Importación S. S.», Benavides, número 6.

SE VENDE una máquina, con todos sus utensilios para hacer tejas francesas de cemento. Igualmente otra máquina para hacer ladrillos de cemento, como también de barro, de 3 por 6 y por 12 pulgadas, a precios módicos. Dará razón: Bruno Beese, Duggi número 37.

ACCIONES DE AGUAS.—Se venden de las siguientes comunidades: El Almagre y Cabezón, María García, Salto de la Fortuna, Las Mesas (San Juan de la Rambla), La Virgen del Carmen, La Consolación, La Portela, Juan López, Sombrera de Topo, Fuente de García, La Hoya de Acentejo. Para informes: Meneses, 15, Orotava.

MOLINO.—Por ausentarse su dueño se vende uno, con dos pares de piedras de 92 centímetros y mesa de hierro, muy barato y con facilidades para el pago. Para informes en «El 45», calle de Imeldo Serís número 45. Santa Cruz de Tenerife.

POR AUSENTARSE su dueño, se vende un máquina de escribir marca «Hammond». Informes en esta imprenta.

CATAPLASMAS DE LINAZA.—Se venden en la Droguería de Juan Ruiz, Puerto Cruz.

SE VENDE un aparato para vulcanizar sistema moderno, a precio ventajoso.—Jacob Ahlers, Marina número 31.

CAJONES VACIOS.— Se venden de todos tamaños en casa René PIAT, Alfonso XIII, número 16.

VENTA DE AUTOMOVILES

AUTOMOVIL «Fiat», de cuatro plazas, se vende uno. Razón: don Cristóbal Beautell.

AUTOMOVIL OVERLAND.—Se vende uno con buena carrocería y motor en buen estado. Precio barato. Darán razón en la calle de Tomás Pérez, número 20, Orotava.

SE VENDEN un automóvil landolet «Napier», otro «Nazzaro», otro «Adler», un camión «Opel», de 4/5 toneladas, otro «Durkopp», de 1 1/2 toneladas, todos ellos usados, pero en buen estado; un motor eléctrico de 10 H. P., nuevo, con todos sus accesorios, para corriente continua de 220; un motor a gas pobre de 11 H. P., nuevo, con gasógeno propio para cok del país; máquinas «Hammond», usadas, herramientas de taller, aceros niquel y blando, bronces y otros materiales; una máquina fresadora con todos sus accesorios y un gran surtido de fresas; una máquina rectificadora con su juego de piedras, un torno monopolea de precisión de 2 metros entre puntos; una sierra para cortes hasta 250 milímetros; correas, poleas, cojinetes palomillas y ejes para transmisión; un motor eléctrico de 2 H. P., otro de 3 H. P., otro de 1 H. P.; juegos de bolas y diversos artículos para automóviles. Se dan facilidades para los pagos. Razón: escritorios LLOMBET.

SE VENDE un coche «Ford», por no poderlo atender su dueño, dándolo muy barato. Para informes en esta imprenta.

AUTO «ESSEX».—Vendo uno en perfecto estado, a toda prueba. Razón: Palma, 4. Santa Cruz de Tenerife.

AVISOS DE INTERES

ROLLOS para pianola de la acreditada marca española E. R. A., con las últimas novedades, se han recibido nuevamente en la Librería de Adalberto Benítez, San José, 32.

VEANSE LAS EXPOSICIONES de joyería y relojería en los escaparates de la casa «Claverie», Plaza de la Constitución, 4.

QUIERE USTED estirpar el bello de raiz, sin sentir molestias ni temor a enfermedades de la piel? Use el depilatorio «Barberil». Doctor Comenge, número, Casa Novelty.

SE HA RECIBIDO una remesa de huevos de Casablanca, que se expenderán desde hoy en la Plaza del Mercado, al precio de 6 por una peseta, en el cuarto número 11.

SU COSTE es el más barato, paraliza el contador, y si la mira usted un rato se quedará deslumbrado por el brillo no igualado de la lámpara CONDOR. Ventas al por mayor y detall, en **Tenerife Industrial,** calle San Francisco, 10. ¡No equivocar el portal!

HA QUEDADO abierto en la calle de Santo Domingo, número 7, un nuevo MERENDERO, donde el público encontrará comidas económicas al alcance de todos. Y vino puro sin alcohol, propio para mesa, garantizado.

SE ARREGLAN figuras de yeso, escayola y todo lo que sea de cemento. Se preparan modelos para gelatina, cola y se hacen moldes duros de escayola para cornisas, molduras y toda clase de adornos. Darán razón: San Antonio, 24, moderno.

A TRAVES DE LAS ISLAS CANARIAS.—De venta: Librería de Adalberto Benítez, San José, 32

SOLAMENTE por 15 días se platean espejos en la calle del Progreso, número 2.

AVISO.—Con permiso del señor alcalde, se ha acabado de instalar en la parada de automóviles, un teléfono para el servicio público, que tiene el número 453. Toda persona que desee un automóvil puede hacerlo llamando a dicho teléfono, y será atendida con la prontitud que el caso requiere. Cuenta la parada con distintas marcas de coches, de las más acreditadas fábricas.—No olvidarse, teléfono número 453.

RETORTA «EL CAMELLO».—Acaba de recibir una gran partida el almacén de tejidos «El Escudo», San José, 23, frente a la peletería «El Barato».

SOMIERS Y COLCHONES.—Se hacen a medida. Calidad y precios sin competencia. En el almacén de muebles de Blas Batista, Imeldo Serís, 41. Apartado, 170. Santa Cruz de Tenerife.

MODISTA.—En el taller de modas Rambla de Pulido, número 15, (próximo al Parque de Artillería), se cortan y prueban trajes a medida para las señoras que quieran confeccionárselos por sí mismas

ALMORRANAS.—A toda persona que padezca de esta dolencia le recomiendo escribirme o visitarme para darle a conocer el tratamento del célebre doctor inglés Mr. Secker, que da magníficos resultados en esta enfermedad.

John Nettleton, Jesús Nazareno, número 4. Santa Cruz de Tenerife.

TABACOS.—Santo Domingo, sano, largo y fino, de gran rendimiento, y capas de Sumatra fina y de buen color, se venden, a precios razonables, en la casa de E. CAULFIELD, Alfonso XIII, número 39.

SE REALIZA una partida de vinos de la Rioja, blanco y Clarete, al precio de cincuenta pesetas la caja de cuarenta botellas. Pérez Galdós, 12 (a).

LA NOTARIA de don Antonio Ríonegro se ha trasladado de la calle de José Murphy, a la calle de la Cruz Verde, número 13, (frente al París House).

COLCHONES.—Se confeccionan de todas clases, en casa y a domicilio. Razón: Petra González Martín, antigua colchonera de la casa Vandewalle, Primero de Obreros, número 53.

CAÑAS PARA TOMATEROS. Razón: Virgilio Díaz-Llanos, Bethencourt Alfonso (antes San José) número 15.

ULTIMA NOTICIA.—J. Bethencourt del Río ofrece al público el último adelanto modelo en máquinas de escribir, al precio de 375 pesetas. Este precio podemos darlo por el compromiso que existe de compra anual sobre 500 máquinas. Es una verdadera ganga.

TRABAJO en mi casa y a domicilio, en adornos rústicos e imitación de madera para parques y jardines, bancos, sillas, mesas y macetas.—Para más detalles, Manuel Martín, en Macario, La Laguna.

DISCOS PARA GRAMOFONOS.—Gran repertorio en cantos españoles, como flamencos, jotas, malagueñas, pasodobles y marchas para bailes. Un gran surtido en fox-trot. Calle Imeldo Serís, 101, trasera del Banco de España.

PAJA PARA PIENSO.—En la segunda quincena del actual mes llegará un cargo completo de un velero. Precios especiales para partidas de 10 toneladas a entregar desde sobre muelle. Los señores compradores de la Palma, Gomera y Hierro, deberán avisar con tiempo con el fin de poder facturarle pesetas 13'63, menos por tonelada a la descarga del barco. Consulte precios a F. Hernández Cedrés, Ruiz de Padrón, 3. Teléfono, 461. También las vende por pacas, de las que actualmente tenemos en depósito.

MAQUINAS de calcular «Brunswigas. Las mejores. Américo L. Méndez, Alfonso XIII número 51.

TIRETAS, cromo blanco para empates de correa, Imeldo Serís número 15

ATENCION.—Alambres, Cabos de pita, Cadenas, Encerados Brea, Alquitrán, Piche, Aceite linaza, Pinturas de todos los colores, Aluminio, Aceite lámpara, Compases, Faroles, Barnices y un motor de 10 caballos, se venden en la calle de Imeldo Serís, número 15.

CORREAS PARA TRANSMISION.—Gran existencia en plaza de todos anchos. Clase superior, estirada mecánicamente. Precio sin competencia. Véalas y se convencerá. Dirigirse a Rafael Martín F. de la Torre, Consolación, 53. Tenerife.

ANUNCIOS VARIOS

EMPRESA DE COCHES.—Servicio de día. Se prestan servicios de noche avisando con anticipación. Precios especiales para bodas bautizos y viajes al interior. Teléfono: parada número 11; Cochera, número 509.

SACOS VACIOS, nuevos y usados. Grandes existencias en el almacén de Maximiliano Díaz Navarro Bethencourt Alfonso, número

LA ACTUALIDAD FUTBOLISTICA.—En estos momentos, cuando se habla de vencidos y vencedores, cuando equipos forasteros se presentarán próximamente dispuestos a vencer en lucha leal, porque son los mejores. Una cajilla de FUTBOLISTAS, con el vienen a luchar con nuestros equipos isleños, hacían falta futbolistas de primera línea que pudieran luchar y vencer a propios y extraños. Y los cigarrillos FUTBOLISTAS retrato de Baudet, convencerá a los aficionados de que son los mejores, los insuperables.

FABRICA DE TABACOS, VICTORIA, Plaza de la Paz.—En la clínica que tiene instalada esta Fábrica se recetará gratis a los pobres, los lunes, miércoles y viernes, de nueve a diez de la mañana.
ro 20.

NOVELTY, San Francisco, 5.—Agua «Saltes», para el cabello. Progresiva e instantánea.

PARA DESAYUNOS Y MERIENDAS, prueben las verdaderas ensaimadas mayorquinas y suizas que vende la Panadería de Alvarez, Santo Domingo, número 20.

TALLERES Y PROFESIONES

ACADEMIA MODERNA DE MUSICA Y CANTO, bajo la dirección de D. J. Estany, calle Santo Domingo, 18, La Laguna.—Lecciones particulares de piano y solfeo, a domicilio, en Santa Cruz de Tenerife.

TALLER Y ACADEMIA DE CORTE Y CONFECCION dirigido por las hermanas Estany, renombradas modistas recién llegadas de Barcelona. Ofrecen sus servicios en la calle Santo Domingo, 18, La Laguna.

EN EL TALLER MERCEDES se ha instalado una prensa hidráulica, movida por motor, colocando los bandajes macizos rapidamente, a un precio muy económico.—Para más informes dirigirse al Taller Mercedes, Camino Salamanca.

ARTICULOS VARIOS

URALITA.—Pizarra artificial exclusivamente de amianto y cemento para techar, y grandes planchas para tabiques y revestimientos de cielo rasos, etc. Incombustible, ligero, eterno, económico, no da calor y sustituye ventajosamente a la teja.—Concesionario, Rafael Martín F. de la Torre, Las Palmas.—Encargado en Tenerife, Manuel Rodríguez, Castillo 40.

VELAS marca HERRADURA.—Todo comprador debe siempre preguntar precio de esta marca, que es más barata que ninguna otra, siendo su calidad mejor que todas. Para informes, su representante: Maximiliano Díaz Navarro, Bethencourt Alfonso, número 20. Santa Cruz de Tenerife.

CONSULTAS MEDICAS

MUEBLES.—Se vende un dormitorio completo, un gramófono y varios muebles más. Se alquila el piso bajo de la casa. Razón: Marina, 45 y 47, bajo.

SE VENDE una alcoba. Razón: San Francisco, 80, (moderno).

EL DR. RODRIGUEZ LOPEZ ha reanudado su consulta todos los días de 11 a 1, y a las demás horas, solamente las personas previamente citadas.

LINO LOMO GODOY, odontólogo, Alfonso XIII, número 18. Consultas, de 9 a 12 y de 2 a 5.

CONSULTA ESPECIAL DE ENFERMEDADES DE LOS OJOS. Tratamiento de las distintas enfermedades del aparato de la vista. Graduación de la vista por los métodos más perfectos.—Cirugía ocular martes, jueves y sábados, de 4 a 6, en la CLINICA COSTA, Viera y Clavijo.

VENTA DE MUEBLES

MESA DE COMEDOR de seis asientos, nueva, se vende una. Razón: Alvarez de Lugo, número 13.

SE VENDE una mesa antigua, de pata de águila, de 1'50 por 1'10. Informarán: Herradores, 89, La Laguna.

VENDO una cama de matrimonio de hierro, con dos colchones; un juego de mimbre y libros, todo barato. Razón: Jesús Nazareno, 17.

UN PIANO muy bueno, con poco uso, y un mueble-gramófono nuevo, se venden. Razón: Doctor Allart, 8.

PERDIDAS

PERDIDA.—Del «Hotel España» a la calle del General Gutiérrez, se ha extraviado una cartera conteniendo solamente documentos que interesan a su dueño. Se ruega a la persona que la haya encontrado la entregue en esta imprenta, siendo gratificada.

PERDIDA.—El día 17 (martes), en Santa Cruz, de una cartera de cocodrilo, conteniendo tarjetas de su dueña, y varios billetes de Banco, ingleses y españoles. La persona que la entregue en esta imprenta será gratificada, además de agradecérsele.

GATO enrazado de Angola, color atigrado con una mancha negra en la cabeza, se ha extraviado uno. Se suplica a la persona que lo encuentre lo entregue a su dueño, calle del Norte, 37, quien le gratificará.

PERDIDA.—En el trayecto comprendido entre la Plaza del 25 de Julio y la dulcería de la Corona, se ha perdido una cruz de oro con varios brillantes al centro. Se ruega a la persona que la haya encontrado la presente en la calle Alfonso XIII, número 33, donde será gratificada.

Navigazione Generale ITALIANA

El magnífico vapor italiano

VITTORIO VENETO

de 7.000 toneladas, saldrá de Santa Cruz el día 30 de Marzo, con destino a BARCELONA, MARSELLA y GENOVA, con hueco disponible para frutos.

Agentes: **Teneriffe Coaling Co., Limited,** Alfonso XIII, 84.

David Maciver & Co. Ltd.

El vapor

BURGUNDY

de 3.364 toneladas de registro, se espera en este puerto el 2 de Abril, con destino a LIVERPOOL, y con hueco para 300 toneladas de frutos bajo cubierta y 500 sobre cubierta.

Para más informes dirigirse a HAMILTON y Co., agentes.

The Unión Castle Mail Teamship Compañía Ltd.

El vapor correo inglés

GASCON

de 6.341 toneladas de registro, se espera en este puerto el 31 de Marzo, con destino a LONDRES.

Tiene hueco para 700 toneladas de frutos bajo cubierta y 350 sobre cubierta.

Para más informes dirigirse a HAMILTON & Co., agentes.

Shaw Sabill & Albion Co. Ltd.

El vapor correo inglés

MATATNA

de 6.518 toneladas de registro, se espera en este puerto el 3 de Abril, con destino a LONDRES.

Tiene hueco para 200 toneladas de frutos bajo cubierta y 400 sobre cubierta.

Para más informes dirigirse a

HAMILTON & Co., Agentes.

ELDER LINE

El vapor inglés

BOMPATA

saldrá de Santa Cruz el día 30 de Marzo, con destino a LIVERPOOL, con hueco disponible para 1.000 toneladas métricas en los tweendecks (entrepuentes) y 6.000 huecos sobre cubierta.

Agentes: **Teneriffe Coaling Co., Limited,** Alfonso XIII, 84.

Compañía Trasmediterránea

El magnífico vapor correo

ESCOLANO

saldrá de este puerto el día 3 del próximo mes de Abril, a las 6 en punto de la tarde, con destino a CASABLANCA y BARCELONA, admitiendo pasajeros, carga general y frutos en inmejorables condiciones.

×

El magnífico vapor correo

CAPITAN SEGARRA

saldrá de este puerto para LAS PALMAS, CADIZ y BARCELONA, el día 2 del próximo mes de Abril, a las doce de la noche, admitiendo pasajeros, carga general y frutos en inmejorables condiciones.

Para la adquisición de pasajes y datos sobre los mismos, dirigirse a la Delegación de la Compañía, calle de la Cruz Verde, número 24

Para el despacho de mercancías de entrada y salida, hacerlo a su Agente en esta plaza, **Manuel Cruz Delgado,** calle San José, número 10.

American West African Line

(A. H. Bull & Co.—New York)

El magnífico y rápido vapor americano de gran porte

WEST HESSELTINE

llegará a este puerto, proceedente del de New York, el día 31 de Marzo actual, saliendo, inmediatamente de efectuadas sus operaciones de descarga, etc., para Las Palmas, St. Vicente, Dakar, Conakry, Freetown, Monroiva, Grand Bassam, Axim, Seccondee, Winnebah, Accra, Cotonou, Lagos, Burutu, Kribi, Duala, St. Isabel, Port Gentil, Boma, Matadí, Lobito Bay, y todos los demás para donde se presente suficiente carga, admitiendo para todos carga general y pasajeros.

PARA INFORMES:

Viuda de Francisco Cambreleng

Dr. Allart, 17. Teléfono, 107.

Hamilton & Cía.

Con los vapores CARMEN y ESPERANZA, servicio fijo bisemanal, para todos los puertos de la GOMERA y SUR DE TENERIFE, saliendo de este puerto directamente el

Vapor CARMEN

todos los miércoles y sábados para los de la GOMERA.

Vapor ESPERANZA

todos los miércoles y sábados para los del SUR de TENERIFE.

Se recibe carga en este muelle desde el día antes del de salida.

Para más informes: Marina, 15. Teléfono número 507.

Ministerio de Cultura 2010