AÑO XVIII.—NUMERO 3.779

DOMINGO, 22 DE JULIO DE 1928.—Santos del día: Santa María Magdalena, abogada contra la peste. Santos de mañana: San Liborio obispo y San Apolinar, mártir.—El sol sale a las 5'16; pónese a las 6'56. La luna a las 10'23 y se pone a las 10'47.

OFICINAS: VALENTIN SANZ, NUMERO 15.

La Prensa

DIARIO DE LA MAÑANA.—SANTA CRUZ DE TENERIFE

DOMINGO, 22 DE JULIO DE 1928

FRANQUEO CONCERTADO

En las Cortes españolas se oyeron cosas peregrinas: «La libertad consiste en hacer cada cual lo que le dé la gana», dijo un conspicuo. «Eso no es libertad: es mala crianza», le replicó otro, que tenía más sentido común.—MARTINEZ OLMEDILLA

APARTADO DE CORREO, 97. TELEFONO, 315

HEMEROTECA P. MUNICIPAL Santa Cruz de Tenerife

Asuntos insulares

La nueva Junta de Obras Públicas de Tenerife

Según nos telegrafió nuestro corresponsal en Madrid, ha sido firmado ya el reglamento de la Junta de Obras públicas de Tenerife, que desde hace tiempo se hallaba pendiente de aprobación en el Ministerio de Fomento.

El nuevo organismo tendrá a su cargo el estudio, la construcción, reparación y conservación de todas las carreteras que sean necesarias en Tenerife, la Palma, Gomera y Hierro; la administración de las cantidades que se consignen especialmente en cada presupuesto anual del Estado; los fondos con que tengan que contribuir cada uno de los Cabildos, en virtud de convenios con el Estado; las subvenciones de los Cabildos y Ayuntamientos, más otras cantidades que se recauden por impuestos vigentes de gasolina o tasas autorizadas o que se autoricen.

Las consignaciones del Estado que la Junta dedique a obras de nueva construcción, conservación o reparación, incluyendo las cantidades de los convenios con el Cabildo de Tenerife, se invertirán sujetándose a los planes que apruebe el Ministerio.

Podrán agregarse a las carreteras que figuren en el plan general del Estado, otras por iniciativa de la Junta, por solicitud de alguna isla, o aquellas que el Gobierno considere de interés general, todo previo los trámites reglamentarios.

Los servicios de carreteras en las cuatro islas funcionarán bajo la inmediata dependencia de la Junta y dirección técnica de ella, dependiendo directamente de la Dirección general de Obras Públicas.

La Junta podrá proponer al Ministerio la delegación en los Cabildos, de los estudios y construcciones de carreteras y producción de determinados impuestos.

A la dirección técnica de la junta compete el estudio de dirección de las obras, vigilancia de las que se contraten e inspección con arreglo a la legislación vigente del ramo de Obras públicas.

Formarán la Junta los siguientes vocales:

Dos del Cabildo Insular de Tenerife; otro de la Palma; otro de la Gomera y otro del Hierro; uno del Automóvil Club de Tenerife; otro del Automóvil Club de la Palma; uno del Sindicato Unión de Exportadores de Tenerife; otro de la Junta de obras del puerto de Santa Cruz de Tenerife; director técnico de la misma, y el ingeniero-jefe de Obras Públicas, teniendo este voz, pero no voto.

Será presidente el gobernador civil y vice-presidente el que elija la Junta. Los vocales de la Palma, Gomera y Hierro tendrán suplentes, pudiendo aquéllos, en caso de urgencia, delegar en otros vocales.

La Junta tendrá una comisión ejecutiva, formada por el vice-presidente vocal-interventor, otro vocal elegido, por la misma, y el director-técnico, siendo presidente nato el gobernador civil.

Los servicios técnicos de la Junta estarán a cargo del personal de Obras Públicas, bajo la dependencia del director-técnico, perteneciente al Cuerpo de ingenieros de caminos, canales y puertos, siendo elegido el expresado personal por el ministro, a propuesta de la Junta, en concurso con arreglo a la plantilla aprobada por el Ministerio de Fomento.

La vigilancia y trabajo anual de conservación de carreteras, estará a cargo de peones-capataces y camineros afectos a la Junta y demás personal que se juzgue necesario, a las órdenes del personal facultativo encargado de las mismas.

Habrá un secretario-contador, nombrado por el ministro a propuesta de la Junta, previo concurso administrativo; un depositario pagador con fianza proporcional al movimiento de fondos, siendo determinada la cuantía en cada caso, por el ministro.

Los plenos de la Junta se reunirán en los meses de marzo y octubre, y la comisión ejecutiva cada 15 días, en sesión ordinaria, pudiendo celebrar sesiones extraordinarias.

La Junta delegará necesariamente en el Cabildo de Tenerife todos los servicios objeto del concierto con el Estado, aprobado por decreto-ley de 6 de febrero de 1926.

Quedan subsistentes, en cuanto al impuesto de gasolina, las facultades concedidas por decreto-ley de 7 de enero de 1927 a los Cabildos Insulares para percibirlo por litro de gasolina, en vez del rodaje, cesando desde luego los del Automóvil Club en el servicio de consorcio y reparación de carreteras, a cargo de dichas Sociedades.

Una vez constituída la Comisión ejecutiva y se hallen en funciones el director-técnico y secretario, previo aprobación de los planos económicos, se irán entregando a la Junta de carreteras sus documentaciones.

Gobierno civil

Sin colonias escolares

De la Inspección de Primera Enseñanza, organizadora de las colonias escolares, ha recibido el gobernador civil la siguiente comunicación:

«Excmo. Señor: Con fecha 12 del actual, el Excelentísimo Cabildo Insular me dice lo que sigue: Dado cuenta a la Comisión Permanente de mi accidental presidencia, del oficio de usted, interesando que esta Corporación contribuya con alguna subvención a la creación y funcionamiento de las instituciones circunescolares entre las que se encuentran las colonias de vacaciones, este Cuerpo acordó por unanimidad contestar a usted que, aún lamentándolo mucho, no le es posible contribuír a tales fines, por tener completamente agotadas las consignaciones de Instrucción pública. Como, por otra parte el Excmo. Ayuntamiento, aun no ha resuelto la petición de apoyo económico para la realización de dichas colonias, esta Inspección reconoce la imposibilidad de llevar a efecto por el presente año tan benéfica obra." Al participarlo a V. E., ruego presente mi sentimiento, no ya como iniciadora del proyecto sino porque como hija del país, me duele sea Santa Cruz la única capital que desconoce los beneficios que a la infancia necesitada reporta esta Institución.

La inspectora, Susana Villavicencio."

El gobernador civil pone, como comentarios al oficio anterior unos puntos suspensivos, lamentando el fracaso de una iniciativa social y humanitaria en favor de las niñas más necesitadas.

La Inspección no debe desmayar, y al año próximo renueve la exposición ante las corporaciones con tiempo suficiente para evitar contestaciones o silencios como los recibidos en el presente año. Seguramente no se repetirá el actual fracaso.

Reclamaciones e iniciativas privadas

De vez en cuando recibe el gobernador civil abusos de caseros en los contratos de inquilinatos, de faltas de viviendas económicas, carencia de agua, etc., etc., demandando su intervención.

Se recuerda que existe un Negociado de Reclamaciones, donde se recogen las denuncias y se indica el Centro a que deben dirigirse, si no es el Gobierno civil quien ha de resolverlo. Pueden hacer la reclamación en papel simple, o hacerla en el que puede proporcionar la Delegación. Lo que es indispensable es la petición concreta y firmada por el interesado, que, naturalmente, ha de ser responsable de lo que diga.

Uno de estos días se ha pedido también que intervenga el gobernador en la revisión de contratos caseros, para que éstos se ajusten a la ley, y, además, la formación de una cooperativa de casas baratas para funcionarios cívico-militares. Ambas cosas caen fuera de la acción gubernativa; pero los interesados pueden realizarlas sin grandes inconvenientes.

La Liga de Inquilinos—si funciona bien—puede resolver los defectos que se denuncian en cuanto a lo primero; y una junta de funcionarios, constituída en Patronato, puede abordar el segundo problema sin grandes dificultades, porque el Estado concede medios para ello.

En varias capitales funciona esa clase de cooperativas. Sólo basta abnegación, altruismo y constancia para que iniciativas de esta clase no fracasen.

Y son iniciativas privadas que los interesados pueden desarrollar al amparo de la ley, y seguramente con éxito para sus propósitos, si éstos van bien dirigidos.

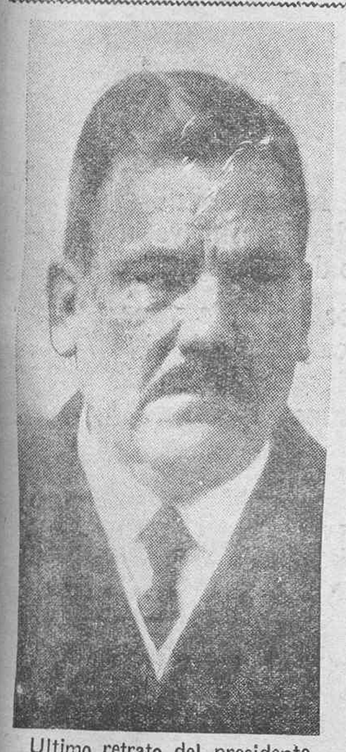

Ultimo retrato del presidente mejicano, Calles

Varios detalles de «La vida de Rodolfo Valentino», el «film» que se estrenará con motivo del aniversario de la muerte del famoso actor, el 23 de agosto próximo.

Informaciones del día

Una nota oficial sobre el nuevo Convenio de Tánger

En tres de marzo último se publicó una nota oficiosa, en que se informa detalladamente a la opinión pública acerca del resultado de las negociaciones entabladas entre los gobiernos de Francia y España para tratar de diversas cuestiones relacionadas con lo estipulado en noviembre de 1926, entre los gobiernos de España, Francia, Inglaterra e Italia.

Una vez terminada aquella primera fase de la negociación, que duró desde el 15 de febrero de 1927 al 3 de marzo de 1928, las dos primeras potencias comunicaron a las otras dos el resultados de ellas y las invitaron a examinar conjuntamente, no solo las proposiciones hispanofrancesas sino las condiciones en que Italia estaba dispuesta a adherirse al estatuto de 1923. Así se hizo, en efecto, y el 20 de marzo se celebró la primera reunión, siendo la última la de 16 de julio, habiéndose firmado el protocolo final el 17 del mismo mes.

En esa conferencia de las cuatro potencias enumeradas anteriormente se ha revisado todo el estatuto del 18 de diciembre de 1923, si bien bajo el pie forzado de conservar su esencia y no introducir por tanto en él más modificaciones que las indispensables a juicio de los cuatro países.

Tienden, principalmente esas modificaciones a desterrar el peligro que, para la seguridad de la zona del protectorado de España en Marruecos suponía la organización policíaca de Tánger y su zona y a establecer penalidades más severas que las anteriores para los que atenten contra dicha seguridad y contra la de la zona de protectorado de Francia u otros países. Igualmente se encamina a ofrecer a Italia una participación en la administración tangerina a cambio de sumarse con su adhesión y responsabilidad a España, Francia e Inglaterra en la ardua labor de velar por la internacionalización de Tánger.

Síntesis de los acuerdos

Con arreglo a tales orientaciones llegóse a los siguientes acuerdos que en síntesis se enumeran:

Primero.—Organización de la policía y vigilancia marítima. Los cuatro gobiernos signatarios de este acuerdo tienen la facultad de destinar a su consulado de Tánger un agregado militar encargado de informarlos de los cumplimientos y estipulaciones en el orden militar. La vigilancia marítima del contrabando será ejercida conjuntamente, en condiciones normales, por fuerzas navales de España y Francia, pudiendo en casos excepcionales, previo acuerdo de los cuatro gobiernos, intervenir también en ella fuerzas navales británicas e italianas.

Se establecerá una oficina mixta de información, compuesta de un jefe español, que asumirá las funciones de inspector de seguridad de la zona de Tánger, y tendrá a sus órdenes un oficial-sabalterno francés y otro español. Esta oficina tendrá la misión de observar todos los hechos que interesen a la seguridad de Tánger en relación con la de las demás zonas vecinas y países extranjeros. El inspector de seguridad será consejero de las autoridades en cuanto se relacione con los cometidos antes expuestos. Igualmente dicho inspector podrá presentar al comité de control todas las observaciones y consejos que crea necesarios formular concernientes a la organización y funcionamiento del servicio de administración y de la de los preceptos relacionados con la seguridad de Tánger en relación con las zonas vecinas.

Medidas de seguridad

La seguridad en la zona será asegurada exclusivamente por un cuerpo de gendarmería indígena. El efectivo de esta fuerza será de 400 hombres, por lo menos durante un plazo de un año a partir de su constitución. Este plazo es el que se calcula para terminar totalmente el desarme de la zona de Tánger, ya bastante adelantado. A la expiración de ese plazo, se reducirá el efectivo a 250 hombres. La gendarmería será mandada por un comandante español, que tendrá a sus órdenes un capitán adjunto francés. El cuadro europeo se compondrá de cuatro tenientes o alféreces, dos de ellos españoles y dos franceses, tres suboficiales, uno de ellos español y otro francés.

Toda agitación, propaganda o preparación de atentado contra el orden establecido en cualquiera de las zonas de Marruecos serán juzgados por el tribunal mixto de Tánger. También se modifica el artículo 139 del Código penal, haciendo más severas las sanciones contra los que sin autorización fabriquen, introduzcan o tengan en su poder explosivos, material o máquinas de guerra.

(Continúa en segunda página)

Puerto de la Cruz

Camino vecinal de Las Dehesas

Este camino que une a la población con los vecinos pueblos de los Realejos, está pidiendo con toda urgencia una completa reparación, no solo para facilitar el tráfico del vecindario, sino para atender al creciente movimiento de frutos en aquella importante zona de nuestro Valle.

Por los municipios de este Puerto y los Realejos se debería tomar con toda preferencia el pronto arreglo de aquellas vías, por ser de gran interés para ambos pueblos.

El estado actual del citado camino, es bastante deplorable.

Vapor inglés «Alondra»

En la semana próxima hará escala en este Puerto el vapor inglés «Alondra», cuyo buque conduce de tránsito cuarenta y un turistas y doscientas toneladas de mercancías para el comercio de esta localidad.

El citado vapor cargará frutos con destino al mercado de Liverpool.

Nota necrológica

En la finca «Quinta Roja», jurisdicción de Garachico, ha dejado de existir en estos últimos días, un pequeño hijo de don Pascual González Navarro, a quien lo mismo que a su señora esposa, hacemos presente nuestra condolencia.

Para quien corresponda

Se nos dice que con frecuencia en las últimas horas de la tarde, se convierte el trozo de la carretera de «Las Cabezas», comprendido entre la capilla de la Cruz y los talleres de los señores Acosta, en un verdadero campo de fútbol, sitio el menos apropósito para ello, dado el número de automóviles y camiones que circulan constantemente por dicha carretera, no siendo nada extraño, que, de no prohibirse enérgicamente tales entretenimientos, tengamos que lamentar cualquier día una desgracia.

Limpieza de la Caleta

Por la Sociedad Metropolitana de Construcción, rematadora de las obras de ampliación, del embarcadero de «El Penitente», se trata de acometer también la limpieza de la caleta del Muelle, necesidad muy sentida desde hace muchísimo tiempo.

Insistiendo

Nuevamente volvemos a ocuparnos del lamentable estado en que se encuentra el pavimento del trozo de la carretera general del norte, comprendido entre el ramal de Las Arenas y el barrio de La Vera, vía que, por su gran movimiento, requiere con toda urgencia una completa reparación.

Confiamos en que por esta vez seremos atendidos.

Paseo y música

Programa del concierto que la banda municipal ejecutará esta noche, a las diez, en el paseo que tendrá lugar en la plaza de la Constitución:

PRIMERA PARTE

«La entrá de la Murta», pasodoble, (estreno); S. Giner.

Gavota en re menor, (Estreno); C. Pérez Moullor.

«Andalucía», Suite Sinfónica en 3 tiempos, sobre cantos andaluces; I, De Ronda; II, En las Salinas; III, En la feria; E. Escobar.

SEGUNDA PARTE

«En el Priorato», Sardana. Manuel L. Varela.

«Serenata española», (Estreno); C. Martínez Rucker.

«Valencia de mis amores», (Estreno); P. Beneyto.

CORRESPONSAL

MUSA COMICA

FLOR DE UN DIA

—Bello país debe ser
El de Méjico, papá...
—¿Te gustaría ir allá?
—Tendría mucho placer.

No me canso de admirar
sus lindas revoluciones,
luchas y conspiraciones
para morir y matar.

Son gentes que no se achican
ni temen al más pintado;
cuando alguien les ha faltado
de un tiro lo perjudican.

De un tirito dejan frito
al enemigo mayor.
¡Pum!, un tirito al traidor,
y aunque haga calor ¡tirito!

El mejicano es bizarro;
el mejicano es hermoso;
yo pensando en él no coso,
pensando en Ramón "No barro".

La vida en España es
monótona y desabrida;
allá, en Méjico, la vida
tiene mayor interés.

Quiero en mejicanos valles
vivir...

—¡Te quieres callar!
—Conspirando sin cesar...
—¡Hija te digo que "Calles"...
Vivir allí es temerario,
por mi salud te lo juro,
¡allí no se está seguro
ni con un Escapulario!...

NIJOTA

Peluquería Francesa

Exclusivamente para señoras

Corte de pelo: 2 pesetas.
Ondulación Marcel: tres pesetas.
Teñido de pelo con polvos de Henné, tintura vegetal inofensiva.

Tratamiento de Belleza

2, calle de José Murphy, 2

Para alusiones

Más sobre las Cañadas y Vilaflor

En el diario «La Tarde», correspondiente al día 16 del actual, aparece una carta comentada por el señor Alfredo Fuentes, en la que se hace referencia a un artículo mío sobre las condiciones del clima de las Cañadas. El comunicante del señor Fuentes no firma la citada misiva, a pesar de que sienta en ella afirmaciones tan categóricas como la de que yo en épocas anteriores he elogiado el clima de las Cañadas y ahora lo combato.

En relación a esto he de decir que es falso, absolutamente falso, que yo haya jamás escrito una sola línea ponderando las virtudes curativas de aquel lugar. Los que tengan interés en demostrarlo con pruebas, pueden buscar y enseñarme el periódico donde yo haya dicho nada con respecto a ese sitio.

Resulta gratuito lanzar afirmaciones de esa índole, porque nunca, hasta ahora, habíamos escrito una palabra ni en favor ni en contra de las Cañadas, y es que, precisamente, por no hablar mal de ellas, siempre habíamos optado por no decir nada.

No es cierto tampoco que cuando el doctor Gutiérrez-Gamero estuvo allí las defendimos. No teníamos una prueba de razón para oponernos al concepto que estos lugares merecieron al citado médico. Es verdad que hubimos de charlar con él largo rato; pero no fué por cierto sobre climas ni mucho menos. Hablamos de Cuba y de otros asuntos sociales de aquella república, pues se dió la coincidencia de haber sido yo empleado de un central azucarero del que fué condueña la suegra del doctor Gutiérrez-Gamero. Como yo estaba al corriente de algunos asuntos de interés para este médico, y además conocía perfectamente la familia de su esposa,—familia distinguida y millonaria,—hubimos por eso de conversar bastante, con camaradería de antiguos conocidos.

Asimismo no es verdad que en las Cañadas se hayan curado paisanos míos, no porque el clima deje de poseer al fin y al cabo virtudes curativas, sino sencillamente, porque en las Cañadas, hasta hoy, sólo se puede permanecer tres meses y en tres meses no se concibe que ningún enfermo del pecho se cure. A pesar de mi ignorancia en asuntos climatéricos y tisiológicos, entiendo que no hay lesión pulmonar, por benigna y superficial que sea, que logre cicatrizar en tres meses.

Los paisanos a que se refiere el comunicante del señor Fuentes, mejoraron allí como hubieran mejorado en otra parte del sur de la isla, porque eran casos buenos, pero esa mejoría, adquirida en una breve temporada, no supone en manera alguna curación. Los que se han curado, es porque aquí en esta maravillosa isla permanecieron durante años, sometidos a un método estricto y racional. En cambio también hubo otros paisanos y sin ser paisanos, que con la subida a las Cañadas aceleraron su muerte. Se trataba de enfermos avanzados que no resistían aquel clima heróico. No hace muchos días, la subida a las Cañadas le costó la vida a un joven enfermo, que desde que llegó allí sufrió una agravación progresiva. Es por eso, que hemos de insistir que a los enfermos que tienen lesiones intensas y son hemotóicos, aquella altura extremada les perjudica, aunque opinen lo contrario las eminencias científicas que han dictaminado sobre «la bondad y especialísimas condiciones de Las Cañadas.»

Conviene, además, tener en cuenta, no sólo lo que hayan dicho de las Cañadas los que las consagraron como sitio ideal para la curación de los enfermos del pecho, sino que es necesario también acogerse a lo que opinan de los climas heróicos los doctores Verdes Montenegro, Sayé, Ferrán, Sanchez del Real, Sergent, Lesbennes y otros ilustres especializados que sería prolijo citar. Estos, como el doctor Gutiérrez-Gamero y otros médicos de Tenerife, aseguran que no es conveniente para los tuberculosos un clima que tenga más de 1.500 metros sobre el nivel del mar. Esto mismo se ha sostenido en distintos Congresos médicos y no es extraño que el citado doctor Gutiérrez-Gamero sustentara este criterio, pues no se trata de «un señor que se decía médico», como afirma el comunicante del señor Fuentes, sino de un facultativo estudioso e inteligente, que ha sido secretario de la Liga Antituberculosa de Madrid y profesor de Tisiología en aquella Universidad.

Cuanto a que mi artículo contiene inexactitudes, no debe parecer raro, porque no creo poseer la virtud de la infalibilidad. No por ello he dejado de recibir felicitaciones de algunos médicos de la isla, amigos míos, que, con motivo de ese artículo me aseguran que he sido parco en el uso de los adjetivos para opinar en contra de las virtudes que a las Cañadas se atribuyen.

Seguimos sosteniendo, en suma, que si la altura de las Cañadas no fuera

Ministerio de Cultura 2010

EL SEÑOR

Don Román López Hernández

HA FALLECIDO

Su viuda, doña Dolores Buendía; sus hijos, doña Dulce, don Miguel, doña Dolores y doña Angeles; su hijo político, don Bernabé Galán; hermanos, nitos y demás familiares;

Suplican a sus amistades se sirvan asistir a la conducción del cadáver, que tendrá lugar hoy, a las 4 de la tarde, partiendola comitiva fúnebre desde la calle de San Martín, número 44, al cementerio nuevo, favor que agradecerán profundamente.

Santa Cruz de Tenerife, 22 de julio de 1928.

tanta, los resultados serían más eficaces en el tratamiento de las enfermedades del pulmón. En un folleto que sobre el problema de la tuberculosis pensamos dar al público, volveremos a tratar de este asunto. No será la obra de un científico, sino las modestas observaciones de un enfermo curado, que con su parecer y sus consejos cree contribuir al bien ajeno. Entonces los que tengan interés podrán salirnos a la palestra, porque lo que es ahora damos por terminado este asunto. No estamos dispuestos a divertir al público con polémicas inútiles. Aunque se nos replique damos por sentado que aquí ponemos punto final.

Manuel R. Escalona

El tema de la enseñanza

Un ejemplo plausible

El barrio del Perú y sus escuelas

El problema de la enseñanza en Canarias y muy particularmente en Tenerife y en esta capital sobre todo, reviste extraordinaria gravedad y merece se apliquen a su solución todos los esfuerzos sin escatimar empeños ni sacrificios.

De poco tiempo a esta parte, algo se ha hecho sobre el particular, emprendiéndose, por el Ayuntamiento la labor difusora de la enseñanza que a su alcance está, como es la construcción de edificios escolares en diversos barrios de la población y el aumento, por este medio, de los centros culturales encargados de fomentarlo y extenderla.

Se ha comenzado lo que pudiéramos llamar campaña material de cultura, pero falta para que la obra sea completa, la otra campaña; la campaña moral de la que pueden y deben esperarse efectos aún más amplios y provechosos, dependiendo exclusivamente de ella el verdadero aprovechamiento y la mayor eficacia de la presente labor municipal.

En verdad, poco vale la creación de escuelas en un pueblo que no sepa apreciar los beneficios de la enseñanza y de procurar su desarrollo por todos los medios. Por eso, junto a la labor material de creación de escuelas se hace notar la falta de algo, y ese algo es la influencia moral a desarrollar, no solo cerca de los niños, para incalcarles el amor a la enseñanza y el afán de dignificación preciso para buscarla, sino también cerca de los padres, del pueblo en general, para la debida compenetración del sentimiento cultural que haga realmente provechosos los esfuerzos del maestro y los beneficios de la escuela.

Un caso, sin embargo, podemos citar hoy como ejemplo edificante y de verdadero valor social. Es el que ofrece la sociedad «Avante» del barrio del Perú, creando, por su propio esfuerzo, y casi sin ayuda extraña, la escuela única que funciona en aquella barriada, y que ha venido a llenar la más evidente necesidad del importante núcleo urbano.

Esta escuela del barrio del Perú cuenta en la actualidad con 90 alumnos, y se sostiene por suscripción entre los vecinos y miembros de la citada sociedad «Avante», con la valiosa ayuda del Ayuntamiento de esta capital, que le ha concedido una subvención de 120 pesetas. Con esto se abonan los gastos de local, material y los sueldos de los dos maestros con que cuenta la escuela, satisfaciéndose sólo por matrícula una pequeña cantidad al alcance de las fortunas más modestas.

Más valioso aún que por el resultado material obtenido, el ejemplo que comentamos lo es por el apoyo creciente que merece del vecindario y que revela el efectivo reconocimiento por los habitantes de la barriada, de la eficacia y beneficios de la escuela y de las ventajas de la enseñanza por ella difundida.

Es preciso que otros barrios imiten el ejemplo del Perú; es necesario y sería de importancia suma para el porvenir cultural de la ciudad, que cuantas sociedades de fomento existen en las diversas barriadas tomen a su cargo la labor esta de defensa y desarrollo de la enseñanza, para crear escuelas, como en el Perú ha hecho la sociedad «Avante», o para fomentar y hacer más amplios y eficaces los beneficios de las existentes, mediante campañas culturales y apoyos económicos, delatores de una verdadera comprensión de derechos y deberes cívicos por parte del vecindario.

Cuando todos los barrios obraran igual y comprendieran de modo tan altruista y lógico la misión de propia defensa que a sus organismos de fomento conviene desarrollar, se habría dado, indudablemente, el paso más decisivo para el progreso cultural y material de la población y para la dignificación social de sus habitantes.

De la muerte de Lowenstein

Se va aclarando el misterio

El diario "París-Midi" ha publicado un artículo de uno de sus más conocidos reporteros, Emmanuel Bourcier, sobre la muerte de Lowenstein, que ha producido gran sensación, a causa de las relaciones íntimas que ligan al articulista con varios familiares del millonario desaparecido y aún con este mismo. Traducimos a continuación sus párrafos esenciales:

—Lowenstein estaba seguro de obtener ahora en Nueva York un empréstito de 25 millones de dólares que fracasó. Enfurecido, el millonario acudió entonces a Londres a buscar el líquido necesario. Y tampoco lo encontró inmediatamente. La banca que le había sostenido hasta ahora, le abandona. Y no es que todo esto agotara sus enormes posibilidades, pero Lowenstein había hecho enormes compras de valores en Bruselas y en Berlín. Y tenía necesidad de pagarlas, del 4 al 5 de julio, en dinero líquido que momentaneamente no tenía. El esfuerzo mental del millonario para resolver sus problemas era enorme en estos días.

Hay algo indomable—continúa Bourcier—. El hombre de negocios hace explosión. En su aeroplano, su cerebro arde y, desesperado, arranca su cuello y su corbata. ¡Aire!. ¡Aire! inmediatamente. Se dirige a la puerta y la derriba de un puñezato... y cae. ¿Accidente?. Si. Accidente psíquico Accidente "mental".

¿Catástrofe?. ¿Ruina?. No Los valores de las empresas de Lowenstein, inflados por el dinamismo del millonario, bajan ahora. Pero ya se verá cómo, al hacer la liquidación definitiva, la familia—su mujer y su hijo—encontrarán un activo considerable: de 3 a 4 millones de libras esterlinas...o mucho más. ¿Quien puede precisar a ojo de buen subero la "fortuna líquida" de Lowenstein?. Por que luego vienen considerables valores difíciles de apreciar. ¡Eran tantos y tan extensos los negocios del millonario desaparecido!. Hay un detalle: pocos días antes de la catástrofe, había adquirido, por el "Fonciere europeo", todos los terrenos de Anglet-la-Foret, en Biarritz, que sus sucesores han de explotar ahora.

Un cuñado de Lowenstein, a quien acabo de interrogar, Juan Bever, comediógrafo muy conocido en París, por sus éxitos, el autor de "El bombero del Molino Rojo", representada más de 300 noches seguidas, en el teatro Eldorado, me dice:

—¿Un accidente como el ocurrido a Deschanel siendo Presidente de la República?. Es posible. ¿Suicidio?. ¡No!. Lowenstein era incapaz de matarse. Y, además, no tenia por qué. Sus recursos eran inagotables. Unica explicación...: Cansancio, agotamiento. Lowenstein era una máquina que no se para nunca. Una máquina que producía millones sin cesar. Y estaba agotado.

Lowenstein—continúa Bourcier—deja un testamento en el cual todo está previsto. No olvida a ninguno de los que le sirvieron o trabajaron con él. Y ha de advertirse que pagaba espléndidamente a sus servidores: el preceptor de su hijo hizo casi una fortuna en su casa. Su ayuda de cámara era tratado casi como un ministro.

Entonces...¿El secreto de Lowenstein?: Ninguna pasión amorosa. Nada de alcohol, ni de mujeres, ni de sentimentalismo. Pero, en cambio: un reumatismo agudo, gota, circulación defectuosa. Y, sobre todo: la herencia desequilibrada, que lanza a unos hacia el erostismo o el misticismo y a aquellos que, como él, "ven grande"—muy grande—hacia lo desmedido, hacia la velocidad pura, hacia el torbellino.

Alfredo Lowenstein, en fin: Hombre de este tiempo.

De las declaraciones tomadas por el juez sobre el caso Lowenstein, resulta ahora:

Que según sus secretarios y ayudas de cámara, el millonario era un ardoroso fumador. Y como en su aeroplano estaba prohibido fumar, le vieron muchas veces abrir la puerta de la cabina para dar salida disimuladamente al humo.

Informaciones del día

Una nota oficial sobre el nuevo Convenio de Tánger

Segundo.—Las concesiones a Italia. Se concede a Italia igual número de puestos en la asamblea legislativa que a Inglaterra, o sea tres miembros, es decir uno menos que a Francia y España. Se crea un puesto de administrador adjunto, director de servicios judiciales que habrá de ser desempeñado por un súbdito italiano, y que en unión de los dos actualmente existentes en el de higiene y beneficencia, desempeñado por un español y el de asuntos financieros por un inglés, colaborarán con el administrador de la zona. El tribunal mixto se compondrá de cinco miembros titulares, un magistrado belga, un inglés, un español, un francés y un italiano.

Acuerdos de carácter general

Los códigos actuales seguirán aplicándose, igual que todas las disposiciones que dicte la administración en la zona de Tánger a los súbditos italianos.

Transcurrido el plazo de dos años serán sometidos a una comisión jurídica, compuesta de representantes españoles, ingleses, franceses e italianos encargada de examinar aquellas modificaciones que los gobiernos estimen necesario introducir.

Los cuatro gobiernos firmantes se comprometen a llevar a cabo una reforma de la jurisdicción internacional de Tánger, que será estudiada por una comisión jurídica que habrá de reunirse en dicha ciudad en el plazo de seis meses a partir de la fecha del nuevo convenio con arreglo a bases cuyas líneas generales, ya convenidas, son las siguientes:

Unidad del tribunal

Se encomienda el ejercicio de las funciones del ministerio público cerca de las jurisdicciones de primera instancia y apelación cerca del tribunal de lo Criminal, a un magistrado español y uno francés, que alternarán cerca de la jurisdicción de paz, y en iguales condiciones, a un comisario de policía español y otro comisario francés.

Se crea en la presidencia del tribunal mixto una sala de vacaciones de la misma institución, y un tribunal de apelación, con separación absoluta de las demás jurisdicciones y del que podrán formar parte magistrados no residentes que se trasladarán periódicamente a Tánger para la celebración de sesiones.

Podrá aplicarse una tasa especial a todo apelante, que no disfrute del beneficio de pobre, sobre los derechos judiciales previstos.

Se toma en consideración el deseo expresado por los Gobiernos español y francés de contar respectivamente con magistrados de su nacionalidad en la jurisdicción de primera instancia y en la de apelación.

Se suprimen los miembros adjuntos del tribunal mixto, como colaboradores de las jurisdicciones internacionales.

Se establece el recurso de casación ante el tribunal superior de casación, compuesto de magistrados pertenecientes al tribunal supremo del país, cuya nacionalidad se halle representada en las jurisdicciones internacionales de Tánger.

La agencia diplomática de Italia en Tánger se transformará en consulado general.

También se examinó en esta última fase de la negociación respecto tan importante como el de la situación económica de Tánger, y aunque no se haya traducido el resultado de este cambio de impresiones en ningún acuerdo, no ha dejado de ser fructífero, proporcionando a España ocasión de defender indiscutibles derechos y dar prueba al propio tiempo de una gran liberalidad, ofreciendo soluciones prácticas que, por diversas circunstancias, no han sido aceptadas por algunos de los países interesados.

En definitiva, podemos darnos por satisfechos del resultado de esta negociación que ha resuelto el punto más capital para nosotros, como es garantizar la seguridad de nuestra zona de protectorado, sin mermar lo más mínimo, antes por el contrario, las atribuciones que el Estatuto nos confía y nos proporciona ocasión de ejercitar la defensa de nuestros intereses con firmeza y energía, a la par que con espíritu transigente y ecuánime, que ha de costribuir a reforzar la amistad, cada vez más sólida y cordial, que nos une con Francia, Inglaterra e Italia.

Ayer, en la Catedral

El 70 aniversario de la reina madre

En la Iglesia Catedral de La Laguna se celebró ayer una solemne función religiosa para conmemorar el 70 aniversario del nacimiento de la reina madre, doña María Cristina.

Asistieron a la ceremonia el gobernador civil de la provincia, señor Benito Quintero; presidente de la Audiencia, señor Bascón; fiscal de S. M., señor Carbia; delegado de Hacienda, señor Pérez Serrano; presidente del Cabildo Insular, señor La-Roche; alcaldes de esta capital y La Laguna, señores García Sanabria y Martínez; comandante militar de La Laguna, señor Nebot; delegado gubernativo, señor Arguijo, y teniente coronel de la Guardia civil, señor Vara Terán.

También concurrieron diversas representaciones civiles, militares y eclesiásticas y delegaciones de varias corporaciones de la isla.

En la misa actuó de medio pontifical, el obispo de la Diócesis, Fray Albino González, oficiando en la ceremonia el canónigo lectoral, don Bernabé González Marrero.

Por último se cantó un solemne «Te-Deum», en el que ofició el prelado.

Noticias deportivas

Partidos para ho

Según ya se ha venido anunciando, en el Stadium contenderán esta tarde, a las 6, los primeros equipos «Iberia» y «Salamanca», que se disputan una copa.

—A las 4 contenderán los reservas.

—En La Laguna, a las 5 y media, volverán a medir sus fuerzas dos equipos mixtos del «Tenerife» y del «Real Hespérides», que presntarán dos buenos duadros de jugadores.

—A las 10, contenderán en el campo del «Iberia», los equipos infantiles «Marítimo C. D.» y «Unión F. C».

En el Realejo Bajo

Hoy se celebrará un partido de fútbol entre los equipos «Aguila», de Garachico, y «Tinerfe», de esta localidad.

El «Tinerfe» se alineará en la siguiente forma:

Toledo; González y Albelo; Méndez, Hernásdez y Regalado (capitán); Plasencia, Toste, Domingo, Espinosa y Remón.

SE ACABA de recibir en la platería y relojería «Los Dos Hermanos», una bonita colección de objetos nuevos para regalos, como figuras, carteras para señoras y niñas, aros para servilletas, cubiertos de alpaca, anillos de piedra negra a precios baratísimos. Doctor Allart 53.

Cemento "DRAGON"

Del domingo a lunes próximos se espera un importante cargamento de este cemento, para los almacenes de

PEDRO DUQUE—Sta. Cruz de Tenerife

El traje que usted necesita

A su completo gusto y adaptado exactamente y con toda precisión a la configuración de su cuerpo, lo ha de comprar irremisiblemente al famoso establecimiento GRAN BAZAR UNIVERSAL, si realmente quiere usted que su traje sea adorno personal.

Le aseguramos que nuestros cortes de elegantes líneas dan a nuestros modelos un aire refinado que los hace inconfundibles comparándolos con todo lo conocido hasta hoy.

Es por eso que nuestros trajes son los preferidos por las personas de gusto más delicado, exquisito y exigente.

* * *

Pregunte detalles, también, acerca de la sección de camisería y corbatería e infinidad de artículos que acabamos de recibir, todos de los principales centros productores de Europa, de los cuales disponemos los dibujos más selectos, variados y sobresalientes.

NUESTROS PRECIOS JAMAS HAN TENIDO COMPETENCIA

Nuestra quincena de color del 15 al 31 del presente

Grandiosas y sugestivas rebajas de precios en todos los artículos de color.

Toallas de felpa, a 0'60 0'90, 1'30 y 2'00 pesetas.

Lavares de colores y crudos, más baratos que en ninguna otra tienda.

Gasas en bonitos dibujos, a 0'40, 0'45, 0'50, 0'60 y 0'65 céntimos.

Cretonas dibujos alta novedad, a 0'90 y 1'20.

Telas para camisas, en otomán, al regalado precio de 0'85.

Vuelas lisas de hilo, a 1'25.

Crespones Marroquí, casi regalados.

Drites para el trabajo, desde 1'00.

Medias de superior calidad para el diario, a 0'60 y 1,00 ptas. par.

Camisas para caballeros más baratas que e ninguna otra camisería.

Ligas para caballeros, a 0'45, 1'25, y de gran fantasía a 2'50.

Colchas de Brocatell, para camas de matrimonio, colores de alta novedad y calidad irrompibles, a 12'00 y 15'00 pesetas.

Trajes de dril para trabajadores, desde el módico precio de 16 pesetas el traje.

Calzoncillos baratísimos.

Aproveche y no olvide visitar la casa que más barato vende

LA CIUDAD DE TENERIFE

Calle de Santo Domingo, número 6, por debajo de la plaza del Mercado.

"LA MASCOTA"

Bella colección de los más famosos artistas de cine, por la cual se regala un LUJOSO ALBUM FORRADO EN CUERO, CAPAZ PARA MIL QUINIENTAS TARJETITAS.

La colección, que se devuelve después de sellarla al dorso, es muy fácil de reunir, a pesar de su extensión, la que era preciso para dar el complemento de todos los artistas, pues la fábrica pone todos los números sin reservar ninguno. Esta colección es la más bella, exacta y completa de cuantas se han hecho en el mundo.

Muy en breve AGRADABLES SORPRESAS QUE LLAMARAN PODEROSAMENTE LA ATENCION: Un nuevo tipo de cigarrillos y un NUEVO SISTEMA, cuyo secreto se reserva hasta tanto pueda presentarse al público, que recibirá una grata impresión. Será un nuevo avance industrial que colocará muy alto el nombre de Tenerife en la industria del Tabaco.

DIEGO MORENO MIRANDA

Camacho's

HOTEL TACORONTE

Se alquila este hermoso edificio recién restaurado, con amplias galerías y terrazas. Agua corriente caliente y fría en todos los pisos.

Reune inmejorables condiciones para la temporada de verano y para la de invierno para turismo.

Para más detalles, dirigirse a ALBERTO CAMACHO. Doctor Comenge número 11.—Santa Cruz de Tenerife.

En todas las edades

desde la niñez a la ancianidad, la Harina Lacteada Nestlé constituye un alimento completo de fácil digestión.

Contiene la mejor leche de vaca, azúcar, malta fresca y harina de trigo preparado y dosificado por medio de procedimientos especiales.

HARINA LACTEADA NESTLÉ

¡MUNDIALMENTE CONOCIDA!

ESTA BEBIDA EXQUISITA E INDIVIDUAL PURA Y ESPUMOSA LISTA PARA SERVIRSE ES PREPARADA ESPECIALMENTE PARA LA VENTA EN CANARIAS POR

THE COLA COLA COMPANY
NUEVA YORK E U A.

DE VENTA EN TODAS PARTES

Ministerio de Cultura 2010

La Prensa

DIARIO DE LA MAÑANA

Apartado número 97. — Teléfono núm. 415

Redacción y talleres:
Valentín Sanz, 15.—Santa Cruz de Tenerife

PRECIOS DE SUSCRIPCION

Canarias, un mes ... ... Ptas. 2'00
Península, trimestre ... ... » 6'00
Extranjero, trimestre ... ... » 15'00

Números sueltos, 10 céntimos
Atrasados, 20 céntimos

ANUNCIOS

Reclamos, esquelas, comunicados, etc., a precios convencionales.

PUESTOS DE VENTA

Santa Cruz: Valentín Sanz, 15 (Imprenta de LA PRENSA).
Laguna: Kiosco de la Plaza de la Catedral y Droguería Piñeiro.
Orotava: Librería Miranda.
Puerto Cruz: Librería Cartaya.
Admiten suscripciones todos los corresponsales de los pueblos, previo pago anticipado.

DE SOCIEDAD

Viajeros

En unión de su señora esposa ha regresado del Extranjero y la Península, el comerciante de esta plaza, don Francisco López Ruiz.

—Ha llegado de Funchal, don Luis Zamorano Lomelino.

—Dentro de breves días llegará de la Península, el abogado del Estado, don Ernesto Díaz-Llanos Lecuona.

—Para la Península ha hecho viaje don José Valcárcel.

—Ha regresado del Hierro don Asencio Ayala.

—De la Palma llegaron ayer don Juan Castro, don Miguel S. Lorenzo, don Gumersindo Trujillo y don Domingo Padilla.

—Para Las Palmas se embarcaron don José Riaño, don Víctor Aguilar, don Juan Sauret, don Perfectos Pardos y don Juan Suárez.

Bodas

Mañana se celebrará en Geneto el enlace de la bella señorita Dolores Díaz Becerra, con el joven don José Ramírez Marrero.

Natalicios

Ha dado á luz una niña, la señora esposa de don Guillermo A. Rees, jefe de la Casa de los Fyffes Limited en esta capital.

Necrología

Ayer dejó de existir en esta capital López Hernández, persona que gozaba de gran estimación entre sus amistades.

Reciban sus familiares nuestro pésame.

Desde La Rambla

Velada literario-musical

Según hemos anunciado, el próximo día 25, festividad de Santiago se celebrará la velada benéfica organizada por elementos de esta Villa, conforme al programa siguiente:

Primera parte

Sinfonía por la orquesta.

«Ronda de los enamorados», de la zarzuela «La del Soto del Parral»; mozas, señoritas Remedios González Ruiz, Catalina Hernández, Juana Borges, Teresa Ruiz, Cándida y María Luis, y María Cristina Hernández. Mozos, Antonio Ruiz, Antonio, Salvador, Alfonso y José González, Alvaro Yanes y Pedro Lorenzo.

«La media naranja», juguete cómico de los Quintero. Reparto: Doña Cándida, señorita Lola Borges; Julia, señorita María Luis; don Frutos, Antonio González; don Pompeyo, J. González; Apeles, Antonio Ruiz; Agapito señor González; un criado A. G. Ruiz.

«One-step» de la zarzuela «La rubia del Far-West». Fumadoras: señoritas Remedios G. Ruiz, Catalina Hernández, Juana Borges, Teresa Ruiz y Cándida y María Luis.

Segunda parte

Sinfonía.

«Rosina es frágil», comedia de C. Martínez Sierra. Reparto: Rosina, señorita Remedios González; doña Marta, señorita Catalina Hernández; Teresita, señorita María Cristina Hernández; Antonio, Cándido Díaz-Llanos; don Luis José Fernández, Enrique, Salvador G. Ruiz; Serafinito, Alvaro Yanes.

Pasodoble de la zarzuela «El sobre verde». Modistillas, señoritas Teresa Ruiz; C. Hernández, J. Borges, Remedios González, María y Cándida Luis. Oficiales: A. González, J. G. Ruiz, J. Borges, S. González, Alfonso G. Ruiz.

La parte musical estará a cargo de un sexteto bajo la dirección de don Temístocles Díaz-Llanos.

Las fiestas del Carmen

Reina gran animación entre la juventud de esta Villa para las fiestas que se celebrarán en los días 28, 29 y 30 del actual. Oportunamente se dará a conocer su programa.

Concierto musical

Esta noche dará nuestra banda de música un concierto con arreglo al programa siguiente:

«La chula de Pontevedra», pasodoble; Luna y Bru.

«Noche loca», vals; Alonso.

«El sobre verde», schottis; Guerrero.

«Marcha árabe», Laporta.

«Las Alondras», Tango; Guerrero.

«La Aventura», pasodoble; Rosillo.

CORRESPONSAL

UN GRANDIOSO ACONTECIMIENTO MUSICAL constituirán los siete aparatos ODEON «Veroton», que llegarán antes de fin de mes al BAZAR LAFAYETTE.—La pureza y potencia de tono de estos aparatos, hacen oir inconfundiblemente al artista como si estuviera presente.—No comprar ningún aparato sin haber oido y visto los VEROTON, calle de Ruiz de Padrón, 17, Sta. Cruz de Tenerife.

Un concurso de novelas

El premio de "Canarias Municipal"

La Editorial "Iriarte", organizador de "Novelistas Canarios", de creciente popularidad en esta isla, ha anunciado un concurso de novelas, con el apoyo económico de la entidad "Canarias Municipal", que desinteresadamente ha ofrecido un premio de 500 pesetas, el cual se otorgará al mejor original que se presente, a juicio del jurado calificador.

La iniciativa de la Editorial "Iriarte", y el generoso rasgo con que la Agencia "Canarias Municipal" ha sabido secundarla, merecen plácemes y compensación por parte del público y escritores regionales, en cuyo obsequio se ha organizado el certamen, llamado a servir de estímulo y acicate para el desarrollo de la afición literaria, en un género escasamente cultivado en nuestra región, sirviendo quizá también para revelar valores jóvenes desconocidos actualmente y que pueden ofrecer esperanzas y aún firmes garantías para el porvenir espiritual de la provincia.

Las bases del concurso convocado podrán hallarse en el último número de "Novelistas Canarios" publicado por la Editorial "Iriarte".

Nuestra enhorabuena a la empresa organizadora y a "Canarias Municipal", cuyo gesto de desprendimiento y altruísmo en favor del fomento de la afición literaria, indica un alto espíritu patriótico y una evidente compenetración con los altos fines que tiende a desarrollar la Editorial "Iriarte", a la que ha brindado su positivo apoyo.

Informaciones de actualidad

Las regatas Nueva York-Santander

Uno de estos días llegarán a Santander los yates empeñados en la gran regata internacional, a vela, entre Nueva York y el Cantábrico. Santander prepara con este motivo grandes fiestas náuticas. Y estarán fondeadas en su bahía una escuadra norteamericana formada por el crucero "Detroit" y ocho torpederos y una división de la escuadra francesa del Atlántico, aparte de gran número de yates ingleses, franceses y españoles, que esperan a los buques empeñados en la regata internacional.

Origen de la regata

La regata Nueva York-Santander, que hoy pone en movimiento al mundo deportivo europeo y americano, tiene esta historia:

En 1837, dos veleros del servicio trasatlántico, el "Columbus" y el "Sheridan", se aparejaron en regata de desafío. Ganó el "Columbus", que llegó a Liverpool a los 16 días de haber salido de Nueva York. Sacó a su rival 48 horas de ventaja. En aquella época, los barcos de pasaje tardaban de 23 a 40 días. Lo del "Columbus", fué, pues, un "record".

Y este "record" no fué batido hasta muchos años más tarde. En 1905, se corrió la copa del Emperador de Alemania, entre los Estados Unidos e Inglaterra. Venció el "Atlántic", de 600 toneladas, que hizo la travesía en 12 días y 4 horas. Este nuevo "record" no ha sido batido aún por ninguna embarcación de vela.

La regata actual

La regata que se está celebrando este año tiene dos fases. Hay un grupo de primera serie de barcos y otro de segunda, según su tamaño. Los primeros se disputan la copa de la reina Victoria y los segundos, la del rey Alfonso. Menores aquellos. Mayores éstos.

Son los siguientes:

Primera serie: el "Pinta", de mister William J. Curtis; el "Rofa", un "schooner" de 30 pies de eslora, de mister William Roos; "La Niña", de M. Paul Hammond y "Mohaw", de mister Dudley Wolfe.

Segunda serie: "Atlantic", de 185 pies de eslora; "Elena", de 137; "Guinevere", de 195; "Zodiaz", de 126; y "Azara", de 112. Todos ellos llevan 12.250 pies cuadrados de vela, menos el "Azara" que lleva 4.225.

La salida

El día 30 de junio último, salieron de Nueva York los yates pequeños. La salida se dió en el canal Ambrose, con una ligerísima brisa del suroeste, necesitando las embarcaciones desplegar todas las velas para poder navegar. El embajador de España, a bordo del yate del multimillonario Morgán, acompañado de varias personalidades, siguió algún tiempo a los balandros, de los que se destacó pronto, yendo a la cabeza, "La Pinta".

El día 7 de este mes, por la tarde, salieron del mismo canal Ambrose, los yates grandes de la segunda serie. Zarparon con ligera brisa, que también les obligó a soltar todo trapo. El "Elena" se puso en cabeza inmediatamente.

El curso de la regata

La salida de los yates pequeños es operación complicada. Previamente se hace la compensación que corresponde a cada uno, con arreglo a las tablas del New York Yath Club, en cuya fórmula entran la superficie de vela, la eslora total, el puntal y la banda.

La derrota de estos yates será propablemente bajar sobre las Azores, o sea por entre los paralelos 40 y 41, hasta el meridiano 35 y, desde aquí remontar para recalar en Finisterre. La longitud oficial de la regata es de 3.055 millas, distancia medida alrededor del gran círculo señalado, pero, sin embargo, es muy probable que la flota de regatas siga una ruta más al Sur, con objeto de evitar los témpanos de hielo y encontrar vientos más favorables. Esta desviación aumenta, naturalmente, la distancia. Pero la perspectiva más temible es la de encontrar calmas en la derrota y alargar el viaje así cuatro o cinco días.

Para los yates grandes no hay compensación alguna y tienen libertad de aparejo y tripulación. Como buques de más poder y mejores condiciones de mar, seguramente harán la derrota más directa, remontándose luego al paralelo 45, aprovechando así las corrientes del Gulf Stream y acortando la distancia en unas 200 millas, compensando de este modo la ventaja de siete días que se concede a los yates pequeños.

Como todos tienen motor, éste irá precintado durante todo el viaje. Y teniendo también todos telegrafía sin hilos, comunicarán frecuentemente entre sí y con los grandes trasatlánticos, que, a su vez, transmitirán noticias a todo el mundo. Todos los semáforos de la costa, a partir de Finisterre para Santander, avisarán el paso de los yates por aquel meridiano. Además, los servicios de una escuadrilla de hidroaviones españoles permitirán, a partir del día 22 de julio, hacer diarios reconocimientos sobre la costa.

Otro detalle interesante: Los grandes veleros de la regata pueden llevar a bordo el número de marinos profesionales que deseen. Los pequeños, a excepción de los cocineros, irán exclusivamente tripulados por aficionados.

El naufragio del "Rofa"

El día 11 del actual llegó a Nueva York el vapor-tanque "Tuscarora", Llevava a bordo a los tripulantes del barco "Rofa", uno de los empeñados en la regata, que se había hundido en alta mar.

La señora de Roos, propietario del yate perdido, que se encontraba entre los tripulantes, cuenta las peripecias por las cuales pasaron antes de abandonar el "Rofa" y ser recogidos por el "Tuscarora". Manifiesta que los seis tripulantes no querían de ninguna manera abandonar el yate; pero el viento tormentoso les había llevado los dos mástiles y tuvieron que improvisar uno, atando unos con otros, como mejor pudieron, varios palos encontrados a bordo.

Añade la señora de Roos que habían determinado seguir, a pesar de todo, su ruta con rumbo a Santander. Pero que entonces se les acercó el vapor "Tuscarora", cuyo capitán les aconsejó que abandonaran el yate y pasaran al barco de su mando, pues les amenazaba una fuerte y próxima tormenta. Y muy a pesar suyo se vieron obligados a aceptar la amable invitación abandonando a su suerte al "Rofa".

Velada en el Realejo Bajo

Programa de la velada teatral que organizada por el cuadro artístico «XIX de Marzo» de la Villa de Los Silos, tendrá lugar el día 25 de julio actual a las nueve y media de la noche (hora oficial) en el salón-teatro de la sociedad «El Recreo» de esta localidad.

PRIMERA PARTE

1.—Sinfonía.

2.—«El Príncipe Carnaval», Fox-trot, Serrano, cantado por la señorita Isabel Alvarez Perdigón.

3.—Representación del entremés en un acto y en prosa original de P. Muñoz Seca, titulado «EL FRESCO DEL FUEGO», interpretado por las señoritas Caridad Contreras Ramos, Graciela Contreras Viña y los señores don Zoilo García Cejas, don Fernando Yanes González y don Manuel Gómez González.

4.—«De Tienta», cuplet, letra de E. Honrubia, música de G. Gallego, cantado por la señorita María del Carmen Contreras Viña.

5.—«Tropiezos», cuplet, letra de G. López, música de Orejón, cantado por la señorita Graciela Contreras Viña.

6.—«Chon-Chon», canción, letra y música de J. Martínez Abades, cantada por las señoritas Graciela Contreras Viña y María del Carmen Contreras Viña.

SEGUNDA PARTE

1.—Sinfonía.

2.—«Nena», canción de J. Casamoz, cantada por la señorita Isabel Alvarez Perdigón.

3.—Representación del entremés en un acto y en prosa original de P. Muñoz Seca, titulado «CELOS», desempeñado por la señorita C. Contreras Ramos y los señores don Zoilo García Cejas, don Fernando Yanes González y don José González Gómez.

4.—«Juego de amor», cuplet, letra de Diego Flores, música de M. Romero, cantado por la señorita G. Contreras Viña.

5.—Representación del diálogo en verso de costumbres canarias, original de Juan Pérez Delgado («Nijota»), titulado «MARIQUILLA», desempeñado por la señorita C. Contreras Ramos y el señor Yanes González.

6.—«La Quincallera», canción, letra y música de F. Orejón, cantada por la señorita G. Contreras Viña.

7.—Trova Holandesa. Dueto, letra de L. Nieto, música de A. Vidal, cantado por la señorita Isabel Alvarez Perdigón y el señor González Ramos.

TERCERA PARTE

1.—Sinfonía.

2.—«El último figurín», cuplet, letra de J. Quinto, música de V. Romero, cantado por la señorita G. Contreras Viña.

3.—Representación del juguete cómico en un acto y en prosa original de Vital Aza, titulado «SUEÑO DORADO», desempeñado por las señoritas Alvarez Perdigón, Contreras Ramos y Contreras Viña, y los señores García Cejas, Yanes González y Gómez González.

4.—«El Pañuelito», tango, por J. Filiberto, cantado por la señorita G. Contreras.

5.—«Penitas», canción, letra y música de Martínez Abades, cantada por la señorita G. Contreras Viña.

6.—«Capricho argelino», coro, letra y música de Alvaro Retana, cantado por la señorita Isabel Alvarez Perdigón y coro de caballeros.

Todos los números de canto serán acompañados al piano por el maestro señor Delgado Martín.

NUEVA JUNTA

En la sesión celebrada en el día de ayer para la renovación de cargos, la Junta de Inspección fitopatológica y de calidad de este puerto ha quedado constituída de la siguiente forma:

Presidente: don Francisco Menéndez Martín, ingeniero jefe de esta Sección Agronómica.

Ingenieros: Don Francisco Díaz y Aguilar, don Mariano Domínguez y García y don Enrique de Irizar.

Ayudante: Don Francisco Larey Jara.

Vocales: Excmo. Sr. Don Francisco La-Roche y Aguilar, en representación del Consejo provincial de la Economía Nacional.

Vocales productores: Propietarios, don Norberto Gómez Cejas, de plátanos; don Vicente E. Pérez, de tomates; don Lázaro Alvarez Pérez, de patatas; don Sixto M. Machado, de cebollas y cebollino; don Manuel Cruz Delgado, de almendras.—Suplentes: don Eulogio Reyes, de plátanos; don Juan Alonso Martín, de tomates; don Adolfo Hernández Abad, de patatas; don Francisco Trujillo Hidalgo, de cebollas y cebollino; don César Peraza, de almendras.

Vocales exportadores: Propietarios, Don Manuel Quintero Delgado, de plátanos; don Ismael Machado López, de tomates; don Cándido García Dorta, de patatas; don Felipe P. Ravina, de cebolla y cebollino; don Guillermo B. Mac-Kay, de almendras; don Maximiliano Díaz Navarro, de cochinilla.—Suplentes: Don Fernando Suárez León, de plátanos; don Juan Ramírez Filpes, de tomates; don José Peña Hernández, de patatas; don Agustín Morales Santiago, de cebolla y cebollino; don Carlos J. R. Hamilton y Monteverde, de almendras; don Coriolano Guimerá y Gil-Roldán, de cochinilla.

Secretario: don Juan Sánchez Prados, ayudante de esta Sección Agronómica.

EMPRESAS DE AGUAS

COMUNIDAD DE AGUAS DE TEJINA

Se cita a los señores socios de esta Comunidad para asistir a la Junta general ordinaria que se celebrará el domingo 22 del actual, a las diez de la mañana en el local del Casino de La Laguna, con arreglo a la siguiente

ORDEN DEL DIA

1.—Lectura y aprobación del acta anterior.

2.—Dar cuenta de las gestiones realizadas para la captación de aguas.

3.—Manifestaciones de los señores socios.

La Laguna, 7 de julio de 1928.—El Presidente Arturo Vergara

Sociedad de investigación y explotación de minas y aguas «SAN MARCOS»

Se admiten ofertas durante un plazo de diez días contados desde la publicación de este anuncio, para la perforación mecánicamente de quince metros (perpendicularmente), del pozo que esta sociedad tiene comenzado en la jurisdicción de Icod, siendo de cuenta del contratista los gastos de explosivos, gasolina, etc., a excepción del Seguro, que lo cubre la Sociedad.

Las proposiciones se dirigirán por escrito en pliego cerrado al presidente que suscribe. De las demás condiciones informará el expresado presidente.

Puerto de la Cruz, 19 de Julio de 1928.—El presidente, Francisco Gómez Ibáñez

COMUNIDAD «ROSA DE AGUILAR»

Esta Comunidad saca a subasta los trabajos de perforación para el alumbramiento de aguas durante los días del presente mes.

Los concursantes que deseen acudir a la subasta pueden enviar sus ofertas al secretario del Ayuntamiento de Santa Ursula.

Orotava, 18 de Julio de 1928.—El secretario, Felix Padilla.—El presidente, Rafael Guadalupe.

A LOS CAZADORES

Se prohibe terminantemente toda clase de cacería en la finca denominada «Guincho» o «Gateadero» y «Viña Grande», sin la debida autorización de sus dueños o de sus administradores; de lo contrario, serán responsables de los daños que causen en dichas fincas.

Santiago León Hernández

ABOGADO

Sabino Berthelot (antes Flores), 5
Santa Cruz de Tenerife

Consulta diaria

Sociedad "Avante"

DE PROGRESO Y CULTURA DEL BARRIO DEL PERU

Por la presente quedan invitados los señores socios y sus distinguidas familias para una matinée que esta sociedad celebrará el día 25, festividad de Santiago, patrón de España, hora de 5 de la tarde, a 12 de la noche.—LA DIRECTIVA

Clases de corte y confección

Enseñanza rápida por sistema especial sumamente práctico, de toda clase de prendas de vestir de señora y niños y ropa interior de caballero.

AVENIDA DEL MANICOMIO, número 16, horas de una a cinco de la tarde.

En el verano no hay resfriados,

dice mucha gente y, sin embargo, éstos se presentan frecuentemente a consecuencia de enfriarse súbitamente el cuerpo, por cambios bruscos de temperatura, corrientes de aire, etc. Las

Tabletas de

Aspirina

son un fiel amigo en todas las estaciones del año y hacen desaparecer rápidamente los dolores.

Fíjese Vd. con el embalaje original, la faja encarnada y la cruz Bayer.

Mírese en el espejo

Para realzar su belleza, este fiel amigo le aconsejará el uso de

CREMA DE ROSAS Tentación

Discreto y atractivo color para embellecer sus MEJILLAS y LABIOS y hacer más atractiva y seductora su faz de mujer. La CREMA DE ROSAS «TENTACIÓN» es inalterable al sudor, al agua y al sol: su permanencia le ahorra la pesadez de dos o tres maquillages diarios. Pídala para cutis blanco o moreno según su tez.

POLVOS DE ARROZ Tentación

El complemento de su belleza es usarlos con la CREMA DE ROSAS «TENTACIÓN». Un producto es para el otro: los dos juntos proporcionarán a su rostro el encanto inconfundible de una belleza natural, alucinadora.

PREPARADOS POR PERFUMERIA PARERA, CREADOR DE LOS PRODUCTOS "VARON DANDY" PARA CABALLERO

EDICTO

En virtud de lo dispuesto por el señor juez de primera instancia de este Partido, en el expediente promovido por don Rafael Hardisson y Espou, consignatario del vapor «Baoula» sobre venta de efectos mercantiles, se sacan a segunda pública subasta por término de DOCE DIAS las mercancías que a continuación se expresan, que se hallan depositadas en los almacenes de los señores Hardisson y Hermanos.

12 botellas de Anís Lo a 5'95 pesetas c/u, 71'40 pesetas.

12 botellas de Mandarín Lo a 6'35 c/u, 76'20 pesetas.

11 botellas de Fraise Cristal, a 5'95 c/u, 65'45 pesetas.

9 botellas de Vermoyth Chambery a 4'95 c/u, 44'55 pesetas.

12 botellas de Rok (digestif) a 7'95 c/u, 95'40 pesetas.

11 botellas de Gentiane Kina a 5'35 c/u, 58'85 pesetas.

12 botellas de Liquer de la Granje Saint Pierre a 7'15 c/u, 85'80.

10 botellas de Anisete Superfine, a 6'75, 67'50 pesetas.

12 botellas de Kirsch Nature a 11'15, 133'80.

5 botellas de Cherry Brandy a 7'15, 35'75.

12 botellas de Pipermint, a 5'55, 66'60.

8 botellas de Triple Sec a 7'95, 63'60.

12 botellas de Cassis Superfine a 5'57, 69'00.

5 botellas de Creme Cassis a 6'35, 31'75.

12 botellas de Liquer du Convent a 5'35 c/u 64'20 pesetas.

6 botellas de licores a 5'35 c/u, 32'10.

12 botellas de Kirsch Fantaisie, a 5'35 c/u, 64'20.

10 botellas de Mandarine a 7'15, 71'50.

11 botellas de Citronade Supras a 6'15, 67'65 pesetas.—Total, pesetas 1.265'30

El remate se celebrará el día 28 de julio actual y hora de las once en la Sala de la Audiencia de este Juzgado de primera instancia, con rebaja del veinte por ciento de las cantidades que han servido de tipo para el avalúo; advirtiéndose que no se admitirán posturas que no cubran las dos terceras partes de dicho avalúo, deducido ya el veinte por ciento aludido, y sin hacer previamente la consignación del diez por ciento, por lo menos, de dichos valores, que sirven de tipo para la subasta.

Dado en la ciudad de Santa Cruz de Tenerife a 26 de junio de 1928.—El secretario judicial, Nicomedes Hurtado.—Visto Bueno, el juez de primera instancia, Sánchez Real

Colegio de la Pureza

DEL PUERTO DE LA CRUZ

El 21 y 22 del presente, tendrá lugar en este Colegio la Exposición de labores y cuadros de pintura de fin de curso.

Puerto de la Cruz, 17 de julio de 1928.—La Superiora.

COTO DE ARICO

De orden del señor presidente se convoca a Junta general para el miércoles, 25 del corriente, a las cinco de la tarde, en la casa de la calle Rey Redondo, número 7, a fin de celebrar la ordinaria que marca el artículo 20 del Reglamento.

La Laguna, 17 de julio de 1928.—El secretario, F. Olivera

Tomás Cerviá Cabrera

MEDICO

Consultas: de 11 a 12 de la mañana, y de 3 a 5 de la tarde.
Calle de Alfonso XIII, número 32.

Ministerio de Cultura 2010

REALEJO ALTO

Graduación de una escuela

Ha sido elevado al señor Gobernador civil de esta provincia, el proyecto que el arquitecto don Domingo Pisaca Burgada ha confeccionado para convertir la actual escuela unitaria de niños del casco de este pueblo en escuela graduada con tres secciones, a base del actual edificio municipal y de la reglamentaria subvención que concede el Estado, para esta clase de obras.

Exámenes en las escuelas de los barrios

En la próxima pasada semana se han celebrado los exámenes de fín de curso en las escuelas de la Cruz Santa, Longuera y Carrera. Las comisiones de miembros de esta Junta local de primera enseñanza que las visitaron, distribuyeron unos 50 diplomas entre los escolares, quedando bien impresionados de los métodos empleados por los señores maestros, para lograr, dentro de la general inconstancia de los alumnos, el mayor éxito pedagógico. A los señores don José L. Sappia Quirós, doña Claudina de la Santa Cruz, don Salvador González Díaz y don Alfredo Mederos Galán, maestros de dichas escuelas, felicitamos sinceramente.

CORRESPONSAL

Luchas canarias

En Punta del Hidalgo

El próximo domingo, día 29, se celebrará en este pueblo un interesante encuentro de luchas para el que se hacen grandes preparativos, anunciándose que el encuentro tendrá lugar entre los partidos de Tegueste y La Laguna, dirigidos, respectivamente, por don Emilio Rivero y don Angel Alvarez, y reforzados por los mejores elementos de ambas localidades.

Al especial interés que esta lucha ha despertado entre los aficionados por la calidad de los partidos que se han de enfrentar, únese en este caso el que merece la circunstancia de ser este el primer encuentro que se celebrará en Punta del Hidalgo, después de los memorables tiempos de la "Mediamontaña", famosos en los anales de la lucha canaria.

Entre varios jóvenes de esta localidad han comenzado con gran entusiasmo los entrenamientos, confiándose en que el espectáculo ha de revestir verdadera importancia para la afición, permitiendo la revelación de algunos valiosos elementos punteros, capaces de recordar las glorias del célebre "Peje verde".

CORRESPONSAL.

SUCESOS

Por pescar con dinamita

Por la Guardia civil del puesto de Güimar, ha sido denunciado el vecino del pago del Escobonal, Segundo Pérez Díaz, que fué sorprendido pescando con dinamita en la playa del "Callao", término de Güimar.

Dicho individuo ha sido puesto á disposición del Comandante de Marina de esta provincia.

Heridos

En la Casa de Socorro han sido asistidos los siguientes heridos:

Antonio Ayala, de 18 años, domiciliado en Hoya Fría, herida contusa en la cara.

Francisco García, de 10 años, domiciliado en la Finca Mascareño, quemaduras de segundo grado en la región antero-lateral del cuello.

Manuel Márquez, de 4 años, domiciliado en la Alegría, herida contusa en la región sigomática izquierda, de tres centímetros de extensión, que interesa todos los tejidos blandos en todo su espesor y contusiones en distintas partes del cuerpo.

Tomás Cabrera, de 18 años, domiciliado en Pescadores, herida contusa en la región tenar de la mano izquierda.

Francisco González, de 14 años, domiciliado en Hoya Fría, herida producida por instrumento punzante en la cara plantar del pie izquierdo.

José Mederos, de 25 años, domiciliado en la Cuesta, herida por instrumento punzante en la cara palmar de la mano izquierda.

Consuelo Mary, de 22 años, domiciliada en Serrano 73, herida por instrumento punzante en la cara plantar del pié izquierdo.

Josefa Rodríguez, de 11 años, domiciliada en San Francisco 10, herida incisa en la cara plantar del pie izquierdo.

EL CANDADO

DOCTOR ALLART 27

Esta ferretería cuenta con grandes surtidos de pinturas y barnices, baños, inodoros, cristales, brochas, telas metálicas, correas para transmisión, maletas, cubiertos de alpaca y multitud de artículos.

¡PRECIOS SIN COMPETENCIA!

Para que usted se cerciore, visite esta casa y podrá comprobar cuanto decimos.

«EL CANDADO»
DOCTOR ALLART 27
SANTA CRUZ DE TENERIFE

AUTOMOVILISMO

Como se economiza la gasolina

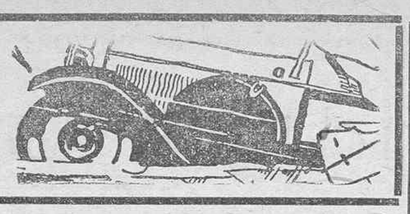

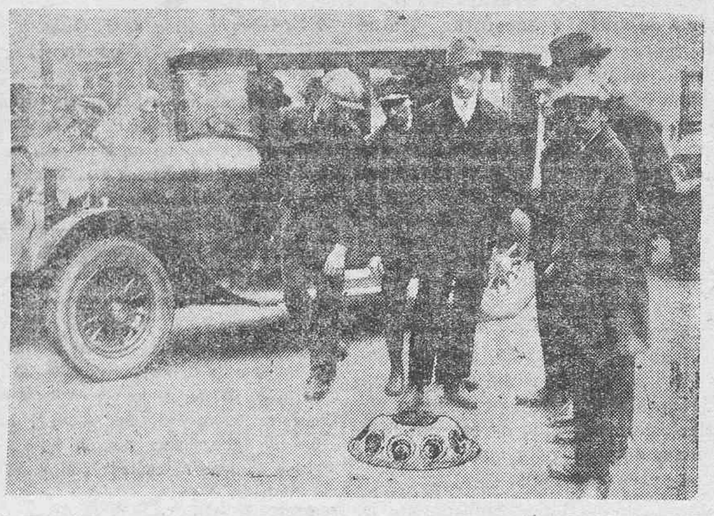

Las señales luminosas que se han colocado en las grandes ciudades europeas, donde el excesivo número de automóviles ha creado serios problemas para la circulación y seguridad de los peatones.

Todo vehículo a motor es un derrochador de combustible y el grado del despilfarro llega a ser excesivo cuando, como ocurre frecuentemente, el conductor descuida el manejo del coche o su entretenimiento. De cada litro de gasolina que se pone en el depósito, sólo es empleada utilmente para la propulsión del coche alrededor de una cuarta parte, aún en las mejores circunstancias, mientras que el resto se pierde en el expulsor de gases, en el sistema de enfriamiento y en las fuentes de pérdidas friccionales

Sobre todo esto, el promedio de los conductores muestra tanta indiferencia, en lo que respecta al consumo de gasolina—es la revista americana "The Motor" quien habla—que existe un gran margen para economía, tan grande que daría sobradamente para el pago de las patentes y algunos otros impuestos que gravan al automovilismo.

La acción de sacudida de la válvula de admisión

Muchos automóviles derrochan el combustible, en cantidad considerable, a causa de este detalle: empleo brusco del acelerador. Ocurre que los contínuos "cambios" de válvula, por el empleo del acelerador, determinan una acción de sacudida en el carburador del coche y, a cada sacudida, el motor recibe un golpe de mezcla demasiado rica que supone un despilfarro de gasolina de varios centímetros cúbicos, cantidad pequeña, es cierto, pero suficiente para formar un enorme derroche en el curso de un centenar de kilómetros.

Esta acción de sacudida puede producirse de varios modos y uno de los más comunes se debe sencillamente a la inseguridad del pie cuando se balancea sobre un pedal de aceleración que tenga un muelle ligero. Entre las varias maneras de dominar esta dificultad, es la más fácil aplicar un muelle auxiliar que de mayor reacción contra el pie, pero mejor aún es colocar un descanso para éste al lado del pedal. Cuando se sigue un camino malo, en el que es practicamente imposible evitar la sacudida del pedal del acelerador, lo aconsejable es prescindir por completo de este pedal, mientras duren las malas circunstancias, y controlar el coche por la palanca de los gases.

También produce derroche de combustible la aceleración repentina, por lo que el conductor debe procurar mantener una velocidad tan constante como lo permitan las condiciones del tráfico. No hay conductor tan gastador como el que se reserva el uso de los frenos para el último momento, acelerando de nuevo en igual forma repentina.

La velocidad de marcha a que es conducido el automóvil ejerce también una influencia considerable sobre el consumo de gasolina, pero la velocidad económica que deberá adoptarse varía grandemente según las marcas y tipos de los coches. En la mayoría de los autos tipo familia, de mediana potencia, con motores de cuatro cilindros calculados de 10 a 14 H.P., la velocidad más económica está entre los 45 y 55 kilómetros por hora. Para coches equipados con motores mayores, especialmente los del tipo seis cilindros, da mejores resultados una velocidad más alta.

El descenso de pendientes

La forma en que se toman las pendientes tiene [illegible] bastante influencia sobre el consumo de gasolina, sobre todo en regiones onduladas. Y este es uno de los puntos en que la rueda libre muestra sus ventajas. Sin embargo, el conductor de un coche ordinario, siempre que siga caminos que le son conocidos, puede bajar las cuestas ahorrando combustible. Esto se consigue, no manteniendo bajo el pedal del embrague, lo que causa un desgaste indebido del engranaje, sino desplazando la palanca de velocidades al neutro y dejando que el coche baje con el motor ocioso.

Después de una ligera práctica, cualquiera puede hacer el engranaje de nuevo, dado que el procedimiento consiste simplemente en acelerar el motor embragado a la velocidad requerida, desembragar después y engranar seguidamente. Nadie debería acostumbrarse a bajar cuestas hasta dominar bien este procedimiento de manejar los engranajes, y, en todo caso, no es aconsejable practicarlo en un país montañoso y desconocido. Sin embargo, en otras circunstancias y con seguridad, su empleo aumenta el placer del automovilismo y permite un considerable ahorro de gasolina.

Finalmente hay que subir cuestas y aquí el propósito debe ser el de no permitir que el motor trabaje fuertemente en velocidad directa, sino reducir esta con alguna frecuencia. Por otra parte, no debe fatigarse el motor, o de lo contrario habrá un derroche por aceleración indebida. Lo más seguro para un coche tipo familia, de 10 a 14 H.P., es cambiar a segunda velocidad siempre que se tome una cuesta, lo que reduce la marcha a menos de 40 kilómetros por hora.

Problemas del carburador

Uno de los detalles más importantes de este tema se relaciona con los medios de que dispone un conductor para reducir su consumo de gasolina mediante la atención personal de su coche. El propietario del auto se muestra generalmente dispuesto a acusar al carburador únicamente, del alto consumo de combustible, pero hay otras muchas causas probables y posibles de este defecto. Una de las más comunes es el sencillo salidero; la gasolina escapa por juntas, tapas y cámaras del flotador, en pequeñas cantidades, pero continuamente, de modo que la cantidad total perdida llega a ser considerable.

Tenemos después el flotador del carburador, que mantiene un nivel constante, o, en todo caso, se supone que debe hacerlo. Un flotador con un poco de suciedad debajo de la aguja, o algo pegajoso que retarde la acción del mecanismo, puede hacer que el combustible suba de nivel, cubriendo los surtidores y la junta entre la cámara del flotador y la tapa

Pocos son los automovilistas que tienen competencia suficiente para sincronizar el carburador, por que [illegible] surtidores, que regulan la mezcla provista al motor, cuando se abre la válvula de admisión, existe la mezcla de funcionamiento lento que ejerce sobre el consumo de combustible un efecto más importante de lo que muchos se imaginan. Compruebe cada uno que siempre que se cierra la válvula para que el coche retarde o cuando se baja una pendiente, el surtidor de funcionamiento lento es el que controla la cantidad de gasolina llevada al interior del motor que gira rápidamente.

AYUNTAMIENTO

Sesión del Pleno

Mañana, a las 3 de la tarde, se reunirá el Pleno de este Ayuntamiento para despachar los siguientes asuntos:

Propuesta de la Permanente sobre amortización de una plaza de desinfector vacante en el Parque de Desinfección.

Escrito del alcalde sobre rectificación del término municipal para darle mayor amplitud.

Moción verbal de la Alcaldía sobre condonación de multa a los infractores del impuesto de "plus valía".

Cuenta de presupuesto correspondiente al ejercicio de 1927.

Transferencias de créditos dentro del actual ejercicio.

Proyecto de obras del edificio de Villasegura.

Liquidación definitiva de las obras de encauzamiento del barranco de Santos.

Alineaciones de la calle de Tinguaro.

Idem de la prolongación de la del 25 de Julio.

Suministro de agua a la isla del Hierro.

Expediente sobre número de pisos a exigir en las construcciones de la Rambla de Pulido.

Expediente a instancia del maestro nacional, don Robustiano Toledo, sobre indemnización por casa-habitación.

Expediente a instancia de la Compañía Vacuum Oil Company, solicitando autorización para llenar los surtidores de gasolina durante el día.

Escrito del Negociado Personal, sobre provisión de plazas de músico.

Proyecto de canalización de las aguas de Aguirre.

Bases para concursos relativos a varios servicios municipales.

La Permanente

También mañana celebrará sesión la Comisión municipal Permanente, figurando en el orden del día los siguientes asuntos:

Moción verbal de la Alcaldía, proponiendo que este Ayuntamiento contribuya a la construcción de un edeficio en La Laguna, para instalar la Universidad.

Escrito de la Compañía Eléctrica de Tenerife, solicitando autorización para instalar, por su cuenta y alrededor del edificio, una tubería para regar con agua salada las calles inmediatas.

Provisión de la plaza de Recaudación Fiel auxiliar de los Melones.

Expediente incoado por escrito del Negociado de Aguas, denunciando un acople clandestino a la tubería de hierro.

Expediente a instancia de don Samuel F. Nixon, solicitando autorización para instalar un cine en la calle de la Rosa.

Estudios

Rosario y Fernando Sicilia Torres han presentado instancias solicitando tomar parte en los exámenes para optar a pensiones municipales.

Recurso desestimado

Por la Alcaldía ha sido desestimado el recurso interpuesto por doña María Hernández Sosa contra las multas que se le impusieron por no haber realizado determinadas obras en la casa de su propiedad, sita en Los Lavaderos.

Construcción

El Inspector municipal de Sanidad remite debidamente informado el plano que sobre construcción en la Cuesta Vieja proyecta don Juan González.

Solicitudes

Gregorio Jorge Castro solicita se le nombre para ocupar interinamente la plaza de bombero, que en la actualidad se encuentra vacante.

—Don Juan Borges Rodríguez solicita se le nombre practicante honorario de la Casa de Socorro.

SE VENDEN 50.000 cañas para tomateros, de primera calidad; precios módicos—Razón, tabaquería de Víctor González, calle de la Marina.

Registro civil

Nacimientos

María del Carmen López Batista.
Isidoro Hernández y Hernández.
Carmen Galán Mesa.
Ramón Gómez Sánchez.
Félix Martín Baudet.
Felipa Rodríguez Concepción.

Matrimonios

Cesáreo Barreto Rojas, de La Laguna, 38 años, soltero, con Josefa Domínguez Reyes, de Guía de Isora, 22 años, soltera.

José Rodríguez Flores, de la Victoria de Acentejo, 23 años, soltero con María Altamira Bonilla Rodríguez, de esta capital, de 17 años, soltera.

Defunciones

Agueda Brito González, de esta capital (San Andrés), viuda, de 59 años, con domicilio en la calle del Doctor Comenge número 85.—Neoplasia uterina.

"De importancia para comerciantes e industriales

Decidido el ministerio de Trabajo, Comercio e Industria, a evitar por todos los medios el desacato de las disposiciones relativas a la Colegiación forzosa de los agentes comerciales, y en vista de que por algunos se desatiende lo legislado, ha publicado el R. D. de 2 de junio, en el cual se pide «responsabilidad subsidaria» a todos los comerciantes e industriales que efectúen operaciones con agentes comerciales que por no estar colegiados no reunan las condiciones legales para el ejercicio de la profesión y por tanto deben ser considerados clandestinos, teniendo los comerciantes e industriales la ineludible obligación de abstenerse en absoluto de efectuar ninguna clase de transacción con los citados agentes clandestinos, en evitación de los perjuicios que la inobservancia del mencionado real decreto les pudiere causar.

CUPIDO, DIOS DEL AMOR

Toda niña que aspire a casarse debe recabar de su novio una colección de cupidos de ojos movibles, de los que ha lanzado don Eufemiano Fuentes, en los cigarrillos «SULTANES» de su fábrica «LA FAVORITA» y una vez obtenida, Cupido hará oir la epístola de San Pablo al enamorado más reacio y recalcitrante.

Hemos visto esta colección de estampillas y en verdad se trata de cosa original y de gran mérito, por lo cual debéis pedir estos cigarrillos en todas partes, para obtener pronto los 54 dibujos diferentes de que consta.

Depósito en esta capital, calle de ALFONSO XIII NUMERO 11 (a).

Sociedad Cooperativa de Producción de Tenerife

VENTA DE SOLARES FRENTE AL NUEVO PARQUE

— ¡¡APROVECHAD LA OCASION!! —

Por acuerdo de la Junta Administrativa, se venden los únicos solares que existen frente al citado Parque.—El presidente, Andrés Llombet.

Viaje gratis a la Gloria
Viaje gratis a Madrid

Los populares almacenes «MUEBLES BENLLOCH», frente a la plaza de Weyler, proporciona un viaje gratis a Madrid, a su numerosa clientela.

¿CÓMO?—Por cada 5 pesetas que se compre en esta casa, tanto al contado como a plazos, entregaremos un ticket numerado, y el día 31 de octubre, ante el Notario don Pío Casais, celebraremos el sorteo, y a la persona que resulte agraciada le entregaremos

Primuero.—Pasaje en primera de ida y vuelta a Cádiz.
Segundo.—Pasaje en primera desde Cádiz a Madrid y regreso.
Tercero.—Diez días de hospedaje en la «Pensión Tenerife».

Plazo máximo del viaje, treinta días.

Es condición indispensable que la persona que resulte agraciada efectúe este viaje, o la que designe.

IMPORTANTE.—A fin de que el público en general pueda también participar en este obsequio, por cada 25 de estos anuncios entregaremos un ticket numerado.

¡¡Veraneantes!!

PETROMAX, suple al sol en las fincas de recreo.

PETROMAX, proporciona luz potente y blanca, de fácil traslado, sin instalación en losc ampos, jarlines, bosques, etc., logrando hacer desaparecer la fosquedad cuando de noche se quiere comer o descansar al aire libre.

PETROMAX, para verbenas, fiestas, recepciones, etc.

ES LA MAS ECONOMICA, INEXPLOTABLE, DE DURACION INDEFINIDA
LA DE MAS GARANTIA

TRIAS. - San José, 31 - Sta. Cruz Tenerife

¿Mira usted por sus intereses?
¿Quiere vestir bien y barato?

Visite usted en La Laguna, calle Alfonso XIII, 56, la CASA MORATA. Allí se vende más barato que en ningún otro establecimiento de su ramo.

Sedas, clase extra, para abrigos de señora, desde 2'50 pesetas vara.
Medias de seda natural, a 4'90
Crespones de seda, desde 1'30 vara.
Riquísima tela blanca lavada, a 13'50 pieza.
Todos los demás artículos por este orden de baratura.—No confundirse:

CASA MORATA.—ALFONSO XIII 56.—LA LAGUNA

Banco Hipotecario de España

Préstamos amortizables desde 5 a 50 años sobre fincas rústicas y urbanas, muy ventajosos para edificios en construcción, reormas de viviendas, traspasos de hipotecas, compra de fincas en su totalidad o de partes indivisas hasta su mitad.

INTERES 5'25 % ANUAL

Solamente exige el Banco la titulación de las garantías con 10 años de inscritas en el Registro de la Propiedad aunque sean por expedientes posesorios.

El Inspector llegará próximamente a esta capital.

Para peticiones e informes dirigirse a su Agente en Canarias:

ANTONIO LECUONA HARDISSON

Santa Cruz de Tenerife.—Apartado, 121.—Teléfono, 127.

DUNLOP

CORD BALLOON

MANUEL VANDEWALLE
Alfonso XIII núm. 97.

Ministerio de Cultura 2010

EL TIEMPO

DIA 21 DE JULIO Temperatura máxima a la sombra; 31,2. Temperatura mínima: 20,8. Humedad relativa media, 44 centésimas.
Agua evaporada: 9, 8 milímetros.
Dirección dominante del viento: SSW.
Recorrido del viento en las veinticuatro horas 618 kilómetros.
Precipitación acuosa 0,0 milímetros.
Estado general del cielo: Despejado.
Estado general del mar: Rizado.
Tiempo probable: Buen tiempo

El jefe del Observatorio
MIGUEL BOTELLA

ESPECTACULOS

Parque Recreativo

A las 6 y media, «matinée», con el estreno de la interesante película en 5 partes, «Heroísmo y cobardía».

A las 8 y media, la notable película en 6 partes, «El pecado blanco».

A las diez en punto, extraordinario programa de cine y varietés, tomando parte la atracción enciclopédica, Hermanas Bárcena y su excéntrico Antonet.

El cine proyectará la interesante película en 5 partes, «Lazo irrompible».

Cinema Victoria

A las 6 de la tarde, la divertida película en dos partes, «Dulce hogar», y la graciosísima en cinco partes, «El moderno Sherloc-Holmes».

A las 8 y cuarto, la extraordinaria película en 6 partes, «Dos novelas de amor».

A las diez, la extraordinaria película española, «Raza de hidalgos».

Teatro Leal

Esta tarde se proyectará la cinta en 7 partes, «La irresistible Lulú».

Por la noche se proyectará la película «La propia novela».

Movimiento de buques

Entradas de ayer

Vapores.—"Clunspark", inglés, de 2.153 toneladas, procedente de Cardiff, consignado a Elder.

"Avoceta", inglés, de 1.879 toneladas, procedente de Liverpool y Puerto de la Cruz, con 38 pasajeros de tránsito y carga general, consignado a Yeoward.

"Hyphissia", alemán, de 1.786 toneladas, procedente de Bahía Blanca, consignado a J. Ahlers.

"Burgos", noruego, de 1.926 toneladas, procedente de Dieppe, con carga general, consignado a A. R. López.

"Ebani", inglés, de 2.963 toneladas, procedente de Liverpool con carga general, consignado a Elder.

"Plus Ultra", español, de 2.890 toneladas, procedente de Cádiz y Santa Cruz de la Palma, con carga general, consignado a M. Cruz.

Interinsulares

Vapores.—"León y Castillo", procedente de Santa Cruz de la Palma, San Sebastián de la Gomera y Valverde, con carga general.

Cabotaje

Vapores.—"Sancho II", procedente de Guía y escalas, con frutos, consignado a A. R López.

"Boheme", procedente de Valle de Gran Rey, con carga general, consignado a J. Padrón.

"Guanche", procedente de Puerto de la Cruz, con frutos, consignado a Fyffes.

"Chasna", procedente de Garachico y escalas, con frutos, consignado a Hamilton.

Salidas

Vapores.—"Avoceta", para Liverpool, con frutos; "Psyche", para Burdeos, vía Las Palmas, con frutos "Hyphissia", para Hamburgo; "Burgos", para Dieppe, vía Las Palmas, con frutos; "Ebani", para Sapele y escalas; "Sancho II", para San Sebastián de la Gomera y escalas; "Isora", para Guía y escalas; "Santa Ursula", para Puerto de la Cruz y escalas; "Bohemia", para Hermigua. "León y Castillo", para Arrecife y escalas.

Turba "IDEAL"

y demás materiales de empaque para tomates

Para pedidos: CARL DITTMER.—
Doctor Comenge, 23.—Teléfono 158

GRAN OCASION

SE VEDEN varias casas, fincas con agua de riego y solares en el barrio de San Andrés.
Informarán: CALLE DEL NORTE número 29 (entresuelo).

Los conciertos del eximio tenor Miguel Fleta han sido amenizados

EN TENERIFE

Con un piano de cola marca

"Gaveau"

Y EN LAS PALMAS

Con un piano de cola marca

"Bechstein"

modelo D—Salón Concierto—

De cuyos instrumentos recibimos los siguientes testimonios

MIGUEL FLETA.—El eminente tenor, refiriéndose a los pianos

"Gaveau"

Dice...«Considero los pianos «Gaveau» de una pureza de sonidos inimitables».

Y con respecto a los pianos

"Bechstein"

Dice...«Me es grato manifestar que considero los pianos «Bechstein» los mejores del mundo»

JOSE ANGLADA.—El gran pianista

Dice...«Sobre los pianos «Bechstein» me complazco en manifestar «que considero el piano «Bechstein» uno de los más perfectos especialmente por la pureza de sus sonidos»

DEPOSITARIO EXCLUSIVO:

SANTIAGO CRUZ GOMEZ

SANTA CRUZ DE TENERIFE
SAN JOSE, 27

LAS PALMAS
TRIANA, 105

GACETILLAS

Ha sido trasladado a la Delegación de Hacienda de Castellón, el abogado del Estado de Las Palmas, don José María Rodríguez Miranda.

También ha sido trasladado a la Aduana de Irún, el oficial de Puertos Francos de esta capital, don Juan Cataluña.

Mañana se recibirá correspondencia de la Península, por el vapor «Isla de Panay».

—Hoy se despachará correspondencia para el mismo destino por el vapor «Plus Ultra».

Programa de las obras que ejecutará la Banda del Regimiento hoy, domingo, de once a una en la plaza del Príncipe.

«Zapaterito II», pasodoble; José Terol.

Schottis y «Kin-Ka-jon» de la revista «¡Abajo las coquetas!» (primera vez); Guerrero.

Preludio de la Opera «Caballería Rusticana», Mascagni.

«Mal de amores», (primera vez), Selección; J. Serrano.

«Gerona», Marcha militar; López.

CASA EN VENTA.—De moderna construcción, situada en el barrio de San Andrés, frente a la playa. Inmejorable para veranear. Precio módico. Darán razón, José González Cabrera, Rambla de Pulido, 96.

Programa de las obras musicales que ejecutará la Banda municipal, hoy, domingo, de nueve y media a once y media, en la plaza del Príncipe.

«Amanecer granadino», Baile andaluz; Arquelladas.

«Las Alondras», Selección (primera vez); Guerrero.

Bailables de Fausto, Gounod.

«Las Bribonas», Selección (primera vez); Calleja.

«Benamor», Fantasía; Luna.

«Lanceros de la Reina», pasodoble; Marquina.

ENVASES VACIOS.—Se venden bocoyes y medias pipas, propios para vino.—Informarán en «La Tropical».—Rambla del General Gutiérrez, 23.

Mañana llegará de Barcelona y escalas, el vapor de la Compañía Trasatlántica, "Isla de Panay", que seguirá viaje para Santa Cruz de la Palma, Río de Oro, Monrovia y Fernando Póo.

Esta noche, a las doce, saldrá pavilla, el vapor-correo "Plus Ultra", que llevará numerosos pasajeros y correspondencia de estas islas.

SE ALQUILA una casa de moderna construcción, situada en la terminación de la calle de Canales Bajas. Tiene instalaciones para agua a presión y luz eléctrica. Precio: 125 pesetas mensuales.—Informarán, Alfonso XIII, 44.

La Dirección general de la Deuda y Clases Pasivas ha declarado al jefe de Negociado de segunda clase jubilado de esta Delegación de Hacienda, don Jorge García Zamorano, con derecho al disfrute de 5.600 pesetas anuales.

SE ALQUILA una habitación amueblada, a persona sola, con pensión o sin ella, con dos ventanas a la calle. Razón, en esta imprenta.

En la Comisaría municipal del Puerto de la Cruz se encuentran a disposición de sus dueños dos maletas de señoras que han sido encontradas en la vía pública.

SE VENDE, muy barato, un armonium, un receptor de Radio, onda extra-corta, una buena colección de discos y un juego moderno de sala. Todo en perfecto estado.—Razón, Méndez Núñez, 44.

Por disposición de la Jefatura de Obras Públicas, desde ayer ha quedado abierta la carretera a las Mercedes, reanudándose el tráfico de «guaguas» desde La Laguna al pintoresco monte por la exclusiva que tiene el servicio.

SE OFRECE ama de cría, con buena leche. Razón, en esta imprenta.

SIRVIENTA.—Se necesita, con buenos informes, para poca familia.—Razón, Santo Domingo, 9.

SE VENDEN plantas, en la calle de San Lucas, 42.

ALMONEDA.—Se vende un piano en buen uso, marca «Chasaigne Freres», un dormitorio de caoba forrado de cedro, varios muebles y plantas.
Alfonso XIII, 71, de 11 a 1 y de 3 a 6.

VENDESE juego de sala económico. Razón Villalba Hervás, 9, de 9 a 1.

SE ALQUILA la casa de la calle de Serrano número 55.—Darán razón en la misma calle, número 53.

LA CASA VIUDA DE GIL acaba de recibir un extenso surtido en confecciones para niños.

TRANSPORTES DE TENERIFE.—Cubiertas y cámaras usadas, se venden a precios reducidos. Dirigirse al encargado de los garages de «Transportes de Tenerife» en la plaza de la iglesia.

La Compañía Nacional de Telegrafía sin Hilos, ha traspasado todos sus servicios a la nueva empresa «Transradio Española S. A.», con cuya denominación se halla funcionando desde el día 1 del actual.

Hoy se distribuirá la correspondencia de la Península que ha traído el vapor «Plus Ultra».

GRAN OCASION.—Solo por ocho días. Procedentes del derribo del castillo de San Cristóbal se venden gran número de puertas, ventanas, vigas de tea, tejas del país, y francesa, mosáicos, cornisas de piedra labrada, y otros materiales, todo en buen estado y precios económicos. Pueden verse en el mismo castillo, donde dan razón de los precios.

Dentro de breves días se embarcará para Europa, donde se propone adquirir y practicar todos los nuevos procedimientos descubiertos recientemente en fotografía, para instalarlos en esta capital, el antiguo e inteligente fotógrafo, don Julián Laserna. Le acompañan en su viaje su señora e hijas.

SIRVIENTA.—Se necsita una para servir a matrimonio con un hijo.—Informes, Viera y Clavijo, 24

COCINERA.—Se necesita una para familia de Santa Cruz, en la calle del Jardín, número 46, de La Laguna.

MODISTA y clases de corte. Precios moderados. San Francisco Javier, número 15.

UNA NOTA DE BUEN GUSTO es comprar hoy los esmerados trajes confeccionados de la acreditada marca «BRUMEL» para caballero. El GRAN BAZAR UNIVERSAL acaba de recibir las últimas creaciones que la moda impone, y como es sabido por todo el público tiene siempre los precios más baratos en todos sus artículos.

CLASES DE PIANO.—A cargo del director de la Banda Municipal, don Evaristo Iceta. Informes, en la Academia Municipal, de 12 a 1 y de 6 a 7.

DE LO QUE MAS SE HABLA HOY es de los renombrados trajes confeccionados «Brumel», de fama mundial, que nuestros elegantes compran en el GRAN BAZAR UNIVERSAL con garantía de gusto refinado y confección irreprochable.

CEBOLLA.—Cristal y amarilla para semilla, de clase superior seleccionada, se vende. Razón: Angel Toledo Ruiz, calle de Bethencourt Alfonso [illegible]

PANADEROS.—Acaba de llegar de los Estados Unidos una gran partida de la incomparable harina «Gran Fuerza». Pídanla a los buenos almacenistas.

CARLITO GARDEL, el famoso creador de Tangos, impresiona exclusivamente en discos eléctricos Odeón. Se han recibido las últimas creaciones de este artista, y Zarzuelas, Operas, Bailables, etc., de lo más moderno. Bazar Lafayette, Ruiz de Padrón núm. 17.

RELOJES pulseras para señoras y caballeros, casa Claverie.—Relojes para bolsillo, «Lepine» y «Saboneta», casa Clverie.—Relojes cronográficos de pulsera y para bolsillo, casa Claverie.—Relojes para autos, de uno y ocho días de cuerda, casa Claverie.—Relojes para barcos, con cajas de madera y de metal, casa Claverie.—Relojes para viaje con y sin estuche, casa Claverie.—Relojes de sobremesa, con campana, horas y medias horas, casa Claverie.—Relojes de pared, con campana «Westminster»», «Gong» y otras, casa Claverie'—Relojes de salón, con campana «Westminster», «Gong» y otras, casa Claverie.—Relojes para oficina con y sin campana, casa Claverie.—Relojes de fantasía, con cajas de mármol y de metal, casa Claverie.—Gran variedad de todas clases y marcas.—Unica importadora de las fábricas «Longines», «Cyma» y «Roskof».—Precios sin competencia y garantía verdadera.—Véanse las exposiciones en sus escaparates.—Plaza de la Costtitución, 4.

LAS PELICULAS «PATHE BABY» pueden obtenerse sin necesidad de adquirir carnet de venta-cambio.—Habiendo llegado a nuestros oídos que algunos poseedores de proyectores Pathe-Baby, creen erróneamente que para poseer películas «Pathé-Baby» es necesario adquirir el carnet de venta-cambio, queremos deshacer por el presente, dicho error, pues vendemos las películas que nuestros clientes deseen al precio corriente.

«BRUMEL» ha batido el record mundial de venta de trajes confeccionados de su famosa marca, porque son los que exigen las personas que quieren vestir bien y a la última moda. Pida usted los últimos modelos acabados de recibir en el GRAN BAZAR UNIVERSAL, de la plaza de la Constitución, 5. Santa Cruz de Tenerife.

GASAS GEORGETTE y varias otras telas de novedad para trajes, se ha recibido un gran surtido en el Bazar «La Paz», calle Alfonso XIII 19 y 21. Esta casa realiza durante el presente mes de julio una infinidad de artículos para ajuar de casa. Sábanas, manteles, servilletas, toallas, paños de cocina, batería de cocina, y servicio de mesa. Precios baratísimos. Almacenes bazar «La Paz».

HUEVOS para incubar.—Razas castellana negra, Rode Islan roja y Leghorn blanca; huevos del día para el consumo.—San Sebastián número 62. Teléfono número 541.

A LOS HORNEROS Y PANADEROS.—Se vende una partida importante de madera de desecho para hornos. Para tratar, en Obras Puente de Galcerán u oficina Avenida Marítima.

NEGOCIO.—Se necesita socio para negocio acreditado, asimismo recibiendo buena oferta se traspasaría. Dirigirse: Apartado 89.

LOS GRANDES EXITOS DE LAS OBRAS MODERNAS.—Teoría y práctica del anuncio en los periódicos. El arte de preparar catálogos, prospectos e impresos atractivos. Ventas por correspondencia. Por L. Chambonnaud, profesor de la Escuela Superior de Comercio e Industria y de la Escuela de Altos Estudios Comerciales de París. De venta en la librería ATENEA, Cruz Verde, 24.

HUEVOS para incubar y pollitos recién nacidos, de varias razas puras, selectas. Se facilitan alimentos especiales para la cría de pollitos.—HUEVOS DEL DIA, propios para enfermos, por ser inmejorable la alimentación de las gallinas y sin igual la higiénica instalación de la granja.—CONEJOS, PATOS, etc.—Finca «Las Mimosas», final de Numancia, prolongada. Teléfono 170.

TRAJES.—Se limpian, lavan y planchan trajes de caballero y niños.—Calle de la Noria, número 1.

LOS CALORES DEL VERANO no los sentirá usted adquiriendo un ventilador «Siemens». Déjese usted demostrar el nuevo tipo pequeño, que es sumamente económico y al alcance de todos. Para más detalles: Oficina de venta de la Casa Siemens, San José número 13.

REFRIGERADORES heladoras automáticas para toda clase de helados, para uso de familia, manejo sencillísimo. Se acaban de recibir en el bazar «La Paz».—Alfonso XIII 19 y 21.

CASA.—Se alquila una en la calle de Lucas Fernández Navarro (Barrio de Salamanca), marcada con la letra C. Tiene agua a presión y luz eléctrica. Para informes en la misma.

LEA USTED ESTO.—A los peninsulares residentes en Tenerife, se les recomienda los cigarrillos de picadura de Antonio Vilar. Y no se los recomiendan también a los insulares, porque es sabido que son los que más fuman. ¡Son los mejores!

Lo mejor de Tacoronte

«LA PUERTA DEL SOL»

El popular Emilio Rosa, se ve en la necesidad de hacer una vez más esta afirmación, por si alguno todavía lo ignora, y, además, participar lo siguiente: que los vinos del Valle Guerra, del señor Deán, y los de la Breña, de don Antonio Fariña, que se expenden casi exclusivamente en su casa, son los mejores y los más indicados para personas selectas y de gusto refinado.

MENU PARA HOY, DOMINGO:

Sopa real.—Huevos a la flamenca. Papas y viejas.—Pollo asado.—Huevos moles.—Fruta.—Café.— Excelentes vinos.—PRECIO ECONOMICO.

Se hacen comidas al gusto de los clientes, llamando con anticipación al teléfono, número 1, duplicado.

Novelistas canarios

El último número de esta publicación, la novela de gran éxito

TENERIFE, 1950

(Historia de cosas conocidas)

Se encuentra de venta en todas las librerías de esta capital, al preecio de 50 céntimos.

Amenidad, emoción e interés, son las características de esta novela, de la que es autor el conocido periodista local, ANTONIO MARTI

Julián Espinosa Escolar

Exportador de vinos finos, Montilla, Chiclana y Moscatel

Agente en esta isla: Miguel H. Menor Doctor Allart, núm. 19

Esteban Pastor y Alarcón

CIRUJANO ORTOPEDICO Y MASAJISTA AUXILIAR TECNICO DEL INSTITUTO ORTOPEDICO Y MESOTERAPICO DE LAS PALMAS

Recibirá a cuantas personas necesiten de sus servicios profesionales en «La Primitiva» casa de huéspedes de Juan Martín; calle Villalba Hervás, número 23 (plaza del Príncipe); Santa Cruz de Tenerife.

Zotal

Mata la cochinilla, hormigas y garrapatas.

Laboratorio ZOTAL—Sevilla.

Los señores agricultores y ganaderos pueden solicitar folletos al representante en Canarias: PEDRO COMPTE, San Lucas, 31, letra C.—SANTA CRUZ DE TENERIFE

Automovilistas!

La práctica demuestra que las cintas de freno «ENDURANCE» son, incomparablemente las mejores. Las usan en esta isla gran mayoría de camiones y automóviles. Son inalterables al calor y humedad por contener amianto, en lugar del algodón que las otras contienen. Son las más económicas.

Para asegurar la obediencia de los frenos, exija usted la marca «ENDURANCE» únicamente.

Se venden en el establecimiento de accesorios para automóviles de la PLAZA DE WEYLER y en el Puerto de la Cruz, establecimiento de don Argeo H. Marrero.

Vendemos también los mejores muelles fabricados en el mundo, delanteros y traseros, enteros y por hojas, para FORD (auto y camión), CHEVROLET (camión), Essex, Hudson y Overland. Los muelles delanteros FORD, 7 hojas, a 14 pesetas, y los de 9 hojas, a 20 pesetas. En igual proporción de calatura cedemos los restantes muelles.

Vendemos las mejores EMPAQUETADURAS de bloques, a precios más bajos que nadie. Para FORD, 1'25 pesetas; CHEVROLET y OVERLAND, 2'50; ESSEX, 4; HUDSON y DODGE, 5 pesetas.

En empaquetaduras de corcho para Ford vendemos lo mejor a precios de imposible competencia así como en planchas para empaquetaduras, de corcho y de amianto.

Vendemos CABLES de todas clases para autos a precios bajísimos, dentro de la excelente calidad.

Vendemos las mejores BOMBILLAS de faros para FORD y demás autos, a 1'50, bombillas más pequeñas a 0'50.

Vendemos los mejores platinos. Para Ford, 1 peseta el par. Para distribuidores BOSCH, DELCO y REMY, a 9 pesetas par.

Vendemos magnetos BOSCH, legítimos, 1'225 pesetas, así como DISTRIBUIDORES BOSCH a 100 pesetas.

Vendemos los celebres VULCANIZADORES de cinco minutos, con parches. Lo mejor para reparar permanentemente las cámaras.

Vendemos las mejores BATERIAS, de 6 y 12 voltios, a 82'50, 100 y 125 pesetas.

Vendemos las mejores TELAS para capotas y para tapicería de calidad muy superior a la de cualquier otro establecimiento del Archipiélago, a 13 pesetas las telas de capota y a 13, 14 y 15 las de tapicería.

En aceites, bombas, amortiguadores, gatos, estribos, etc., tenemos lo mejor y más barato que nadie en Canarias.

ACCESORIOS PARA AUTOMOVILES
PLAZA WEYLER

ACEPTAMOS

A precios ventajosísimos para el cliente, contratos a un tanto alzado por años relativos a la confección de toda clase de impresos y suministro de material de oficinas.

Proveyéndose en nuestra imprenta de cuanto necesite y suscribiéndose a la Revista de asuntos administrativos «Canarias Municipal» le asesoraremos gratuitamente en todos los asuntos de contribuciones e impuestos y gestionaremos además en las oficinas públicas el trámite de lo que le interese en este orden, evitándose así molestias o ahorrándose tiempo y dinero.

Diríjase indistintamente a la imprenta de Juan Sans Cartanyá (esquina a Pérez Galdós) o a «Canarias Municipal» S. A., Teobaldo Power 8 y 10.—Teléfono número 305.

Modisto-Profesor de Corte

Enseñanza particular de corte y confección a señoritas.

Método francés.—Rápidos progresos.

Avisos: Calle de Villalba Hervás número 25.

Corviniano Rodríguez López

OCULISTA

Canales 36 (Alto Litografía Romero)

Consultas: diez a doce y tres a cinco. Teléfono 809

La goma de mascar en exquisitos bombones garapiñados, son los

CHICLETS

Estos mitigan la sed a la vez que le dan más energías.

De venta en todas partes a DIEZ CENTIMOS EL ESTUCHE CON 2 BOMBONES.

Agente: MIGUEL S. TRIAS, San José, 31.—Santa Cruz de Tenerife.

Banda Municipal de Música

de Santa Cruz de Tenerife

Se solicitan los siguientes profesores para la misma:
Flauta.
Requinto.
Tres clarinetes primeros.
Un id. segundo.
Dos trompetas de segunda.
Un saxofón.
Para informes, al director en la Academia de la Banda Municipal de 12 a 1 y de 6 a 7.

Ministerio de Cultura 2010

CLINICA COSTA

E INSTITUTO DE TERAPEUTICA FISICA

Cirugía General. — Matriz. — Partos. — Cirugía de ojos. — Pneumotorax artificial. — Rayos X. — Radioterapia superficial y profunda. — Radiografía. — Electroterapia. — Sillón Bergonié para obesidad

La casa de salud, montada en un hermoso edificio aislado y rodeado de jardines, tiene exteriores todas las habitaciones destinadas a enfermos y cuenta con los aparatos de esterilización más modernos y perfeccionados y con una sala especial de operaciones asépticas y servicio de cirugía modelos.

No se admiten enfermos mentales ni infecto-contagiosos.

HORAS DE CONSULTA: Todos los días de 10 a 11 y de 4 a 5.

Gratis para los pobres todos los días de 6 a 7.

VIERA Y CLAVIJO, NUMERO 52

J. R. Secchi

Medicina y Cirugía general.—Enfermedades de la mujer y de los niños. PARTOS.—Venereo y Sífilis.

CONSULTAS DE 12 A 2

Especiales para enfermedades del aparato respiratorio: Los lunes, miércoles y viernes.

Calle del Doctor Allart (antes Sol), número 27, duplicado. Teléfono, 339.

Instituto para la cura del cáncer y tumores

ANEXO AL SANATORIO DE J. RODRIGUEZ LOPEZ

CIRUJANO RADIOLOGO

PLAZA DEL 25 DE JULIO, 4

RADIUM en grandes cantidades para cáncer de matriz, oiel, labia, etc.

RADIOTERAPIA PROFUNDA con aparatos de 250.000 voltios para completar la destrucción del radium sobre el cáncer y para la cura de fibromas, hipertrofia prostática, ciática, etc., etc.

Consultas, todos los días de 11 a 2 y de 3 y media a 4 y media.

Laboratorio de Análisis del Dr. CRISTELLY

Ex alumno de los Institutos Nacional de Higiene, Alfonso XIII, Instituto Príncipe de Asturias, para el diagnóstico y tratamiento del cáncer y Pasteur.

Análisis de orina, jugo gástrico, Heces fecales, leche y esputos.

Análisis químico de la sangre por los MICROMETODOS DE BANG. Procedimientos modernísimos empleados por su absoluta garantía en los mejores Laboratorios.

Constante úrica de Ambard.

Auténtica reacción de Wassermann para el diagnóstico de la Sífilis.

Examen de líquido céfalo-raquídeo, Químico, Bacteriológico, citocológico, Wassermman y reacción de Lange.

Diagnóstico de enfermedades infecciosas practicándose Hemocultivos y Reacciones de aglutinación, disponiéndose para estas de CULTIVOS VIVOS DE BACTERIAS.

Recuentos globulares, fórmula leucocitaria. Determinación de hemoglobina.

Examen macroscópico de toda clase de exudados.

Preparación de autovacunas por procedimientos modernísimos de admirables resultados

SAN FRANCISCO, 17 (FARMACIA).—TELEFONO 521.

Emilio Nubla Urquijo

ODONTOLOGO

Ex-profesor ayudante de Técnica odontológica de la Facultad de Madrid.
Ex-ayudante particular del Profesor Doctor Aguilar.

CONSULTA DIARIA

Alfonso XIII (antes Herradores), 93.—Ciudad de La Laguna.

SANATORIO

PLAZA DEL 25 DE JULIO, NUMERO 4

Director: J. RODRIGUEZ LOPEZ

CIRUJANO RADIOLOGO

Especialista con título de las facultades de París Londres y Hamburgo, en enfermedades de la matriz, aparato digestivo, radiología garganta, nariz, oídos y ojos.

Se practican toda clase de operaciones

Consultas de medicina general.—Gabinete Radiológico con los tres aparatos de Rayos X mas modernos conocidos actualmente El Neo Symmetric, para Radioterapia profunda y curación del cáncer. El Contacto Giratorio de Siemens, para Radioterapia superficial y Radiografías. El Perfect de Gaylis, para Radioterapia superficial y radioscopia.

Este Sanatorio, montado con todos los adelantos modernos, se halla situado en los de la población.

Se admiten toda clase de enfermos de cirugía y medicina no contagiosos.—Inyecciones de 914.

Horas de consulta: todos los días, de 11 a 1 de la mañana y de 4 a 5 de la tarde.

Clínica Médico Quirúrgica

DE LUIS GARCIA RAMOS

Cirujano director del Hospital civil con práctica en los hospitales de Charing Cross de Londres, clínico de Berlín, Brugmann de Bruselas, y diplomas de Ste. Antoine y Cochen de París.

MEDICINA Y CIRUJIA GENERAL, operaciones de las vías digestivas, matriz, vista. Especializado en vías urinarias, en el servicio del Dr. Chevassu.

Curación del cáncer de matriz por el RADIUM.

Curación radical de las hemorroides por nuevo procedimiento no operatorio.

GABINETE DE RADIUM Y RAYOS X

Consulta diaria de nueve a diez y de dos a cinco. Se admiten toda clase de enfermos no contagiosos.

VALENTIN SANZ 45 (antes Norte).

BRITTA BAGGE

Con título del Real Instituto Central de Gimnasia de Estokolmo.

MASAJE — MECANOTERAPIA
GIMNASIA

Horas: de cuatro a cinco.—Viera y Clavijo, núm. 44.

¡Deje usted de usar bragueros!

Sencillo

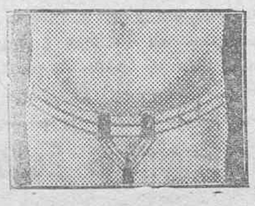

Doble

O. E. BROOKS

quien ha estado curando la quebradura por hernia por espacio de 30 años. Mi aparato no es un braguero, son cojines de aire. Son la última palabra de la ciencia. No molestan. Permiten toda clase de deportes, no se rompen, son lavables. Se hace para su medida con la garantía de satisfacción o le devolveré su dinero.

Hombres, mujeres y niños: Si usted sufre de Hernia escríbame hoy para mi libro ilustrado gratis o pase por la casa Noria Alta, 31, Santa Cruz de Tenerife.

Consultas gratis todos los días. Horas, doce a una solamente.

Farmacia Moderna, 11. Rambla de Pulido.
Droguería Espinosa.—TENERIFE
Droguería Espinosa.—LAS PALMAS

Eugenia María García

PROFESORA EN PARTOS

San Clemente, 8. Teléfono 530.
Santa Cruz de Tenerife.

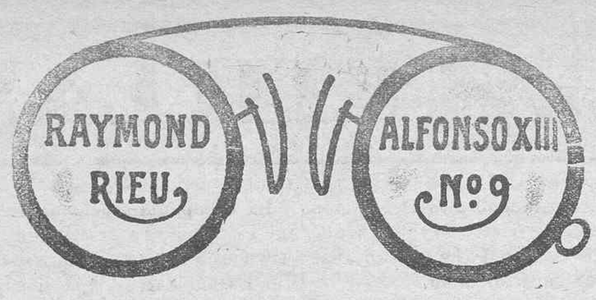

ESTA CASA ES LA MÁS SERIA Y MEJOR SURTIDA DE ARTÍCULOS DE ÓPTICA DE ESTA PLAZA.
TALLER ESPECIAL PARA LA CONFECCIÓN DE LAS RECETAS DE LOS SRES. OCULISTAS.
ANTEOJOS Y LENTES DE TODAS CLASES.
ESPECIALIDADES NORTEAMERICANAS.
CRISTALES DE TODAS CLASES, CROOKES, TORICOS, PUNKTAL ZEISS Y TELEGIC PARA LA VISIÓN DE LEJOS Y CERCA.

¿Necesita Vd. un buen purgante,

AGRADABLE — EFICAZ — NO IRRITANTE — BARATO?

Ya existe EL PURGANTE AZUCAR DE PLATANO LUKOL.

Compre usted un sobrecito por 35 céntimos en cualquier farmacia.

Representante: ALFREDO B. MOLINA.—Apartado, 207.—San Lucas, número 31.—Santa Cruz de Tenerife.

Colegio para señoritas de Ntra. Sra. del Carmen

Dirigido por don Rodrigo de la Puerta y Vila, ex inspector provincial de Enseñanza.

MENDEZ NUNEZ, 14.

Colegio de S. Ildefonso

SAN VICENTE FERRER, NUMEROS 83 Y 85

A CARGO DE LOS HERMANOS DE LAS ESCUELAS CRISTIANAS
Incorporado al Instituto General y Técnico de Canarias

Reanudará las clases el día 3 de octubre. Para mayor comodidad de los padres de familia, la Dirección del Colegio ha acordado hacer un cambio en el horario. Las clases empezarán a las 9, por la mañana, y a las 2, por la tarde. Se reciben externos, medios internos e internos y alumnos encomendados.

Jerez Quina Lukol "La Enfermera"

(Registrado en la Inspección de Sanidad con el número 3.757)

De verdaderas propiedades terapéuticas, preparado por el farmacéutico Dr. M. de LUQUE, director técnico de LABORATORIOS LUKOL S. A., de JEREZ.

EL INAPETENTE Y EL ENFERMO no quieren más que este Jerez Quina Lukol «LA ENFERMERA».

EL MEDICO receta como quinado de garantía este Jerez Quina Lukol, «LA ENFERMERA».

EL FARMACEUTICO tiene al despacho como Jerez tónico este Jerez Quina Lukol, «LA ENFERMERA».

EL ESTADO, por real orden del Ministerio de la Guerra, tiene recomendado este Jerez Quina Lukol ,«LA ENFERMERA».

Leche condensada "DIPLOMA"

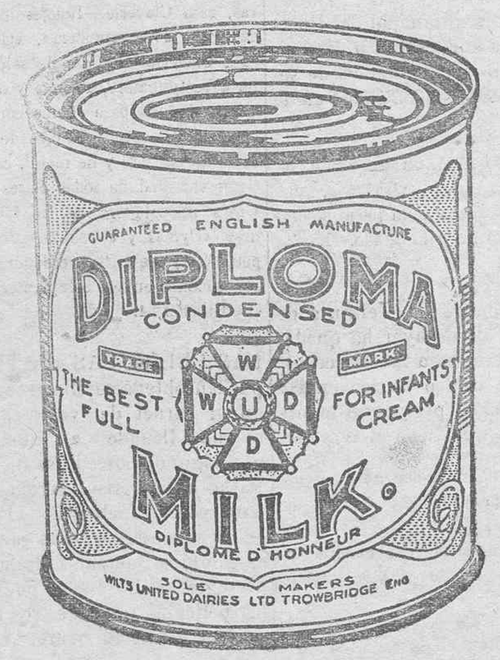

— LA MEJOR Y MAS ECONOMICA —

Preferida por su calidad y precio.—Registrada en la Dirección General de Sanidad.—Representante: CARLOS CLAVERIE, Teléfono, número 321.

— Santa Cruz de Tenerife —

Productos VICHY-ETAT

con Sales extraidas de los Manantiales del ESTADO FRANCÉS

SAL VICHY-ETAT — Sal natural extraida de las Aguas VICHY-ETAT Cajas y Frascos.

PASTILLAS VICHY-ETAT — 2 ó 3 despues de las comidas facilitan la digestión.

COMPRIMIDOS VICHY-ETAT — para hacer agua digestiva gaseosa.

Desconfíese de las Imitaciones. — Exíjase la Marca VICHY-ETAT

Fábrica de bebidas gaseosas "Didón"

SAN FRANCISCO NUMERO 47.——SANTA CRUZ DE TENERIFE

Gaseosa gusto limón, deliciosa.—Gaseosa gusto naranja, exquisita.—«DIDON», bebida ideal.—«DALILA», bebida americana.—Sifones.—Agua de Seltz, fabricada con agua filtrada (Pasteur).—Agua de mesa «Apollinaris».

INTERESANTE.—La bebida americana «Dalila» se fabrica hace un año, a base de COCO-KOLA DE FRUTAS, con gran aceptación, en particular de los que han residido en la República de Cuba.

LA ESTRELLA

PLATERIA, RELOJERIA Y OBJETOS PARA REGALOS

RELOJES: «Zenith» y «Omega», los dos mejores.—De otras marcas: «Cyrus», «Longines», «Mido», «Cima», «Roskopf» y el renombrado, por fuerte, seguro y económico, marca «LA ESTRELLA».

OBJETOS PARA REGALOS: Juegos de tocador, de cerveza, helados y vino; porta-rosas, bandejas de todos tamaños, jardineras, jarros, queseras, cubiertos en platacán (lo mejor después de plata), en estuches de 115 piezas y al detall, poncheras, etc.

Pendientes, sortijas, pulseras para pedida, collares, medallas.—Imágenes religiosas en todos los tamaños, muy finas.—Carteras para señoras y caballeros, con iniciales, extensísimo surtido, con las últimas novedades.

Precios, fuera de toda competencia.——«LA ESTRELLA», Clavel núm. 14

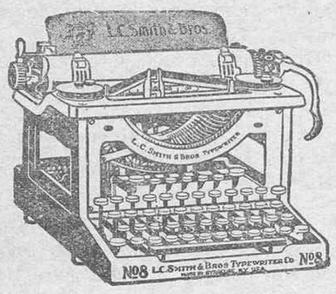

L. C. SMITH

Es la máquina más sólida y de construcción más perfecta entre las marcas americanas.

La única que está provista de cojinetes de bolas de acero. Por eso es tan suave y silenciosa.

Precio: 765'00 pesetas

Ventas al contado y a plazos.—Entrega inmediata.
Agente en esta isla: MANUEL DIAZ EXPOSITO.—Serrano, 34.—Santa Cruz de Tenerife

Azaleas y Camelias

GRAN SURTIDO EN VARIEDADES DE FLOR DOBLE

ROSALES: LAS MEJORES VARIEDADES DE THE E HIBRIDOS DE THE

CLAVELES, PALMERAS, DRACENAS, ARAUCARIAS, ESPARRAGOS, HELECHOS, PANTANOS y otras plantas.
SEMILLA DE HORTALIZAS

— BRUNO BEESE —
Duggi, núm. 37.

¡MADRES!

La salvación de los niños en el período de la dentición es la verdadera **DENTICINA VIUDA DE DON PABLO FERNANDEZ IZQUIERDO.**—Más de 50 años de inmensos beneficios a los niños. Pedir la verdadera **DENTICINA VIUDA DE PABLO FERNANDEZ IZQUIERDO.**—Caja con 18 papeles, **1'50 pesetas.**—De venta, en farmacias y droguerías.

Cow & Gate Milk Food

Este hermoso niño, llamado «El Sonriente», es una típica criatura de las alimentadas con COW & GATE. Criado desde su nacimiento con dicho producto, nunca se le ha trastornado el estomaguito ni ha causado la más ligera inquietud. Los niños criados con COW & GATE siempre hallan tan contentos y tan saludablemente gordezuelos como «El Sonriente». Porque este conocido alimento contiene todo cuanto necesita y no impone el más ligero esfuerzo a los órganos. Está hecho meramente de la mejor leche del territorio occidental, siendo cada ordeño minuciosamente probado durante todo el proceso para asegurar la absoluta pureza y el verdadero valor alimenticio.

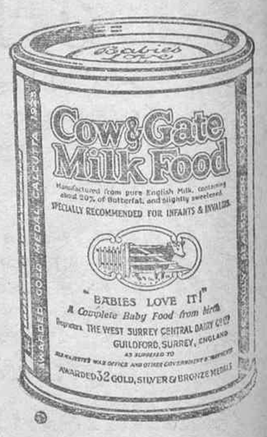

"COW & GATE"

puede ser empleado con toda seguridad en niños retrasados y aún en los prematuros. Está preparado de modo que no puede perjudicarle la temperatura más variable.

Importadores: AFRICAN & EASTERN (SPAIN) LTD.
Doctor Comenge, número 20

Ministerio de Cultura 2010

INFORMACIÓN TELEGRÁFICA

MADRID

La lotería

Madrid, 21.10.—En el sorteo de lotería de hoy obtuvieron los primeros premios los siguientes números:

27.281, en Barcelona.
32.712, en Bilbao.
4 404, en Madrid.
38 468, en la Coruña.

Además obtuvieron premios los números 33.262, 6.527, 33.367, 12.753, 21.887, 24.692, 25.623, 1.972, 16.036, 22.009, 431.

Vendidos en Tenerife

De los billetes vendidos en las administraciones de Tenerife han resultado agraciados con pequeños premios, los siguientes números:

20.746, 22.905, 23.074, 33.025, 12.310, 71.154, 24.864, 27.049, 2.217, 31.197, 639, 1.280, y 22.184.

De los Ministerios

Madrid, 21.19. — Con motivo del cumpleaños de la reina madre no hubo despacho en los Ministerios, escaseando la información oficial.

El único ministro que asistió a su despacho fué el señor Aunós, que recibió varias visitas.

Don Galo Ponte anunció que marcharía mañana al puerto de San Miguel para descansar unos días y preparar el discurso que ha de leer en la apertura de los Tribunales.

La Gaceta

El periódico oficial publica el reglamento sobre reorganización de las plantillas del Cuerpo de Sanidad.

También publica un decreto designando al catedrático de la Universidad de Madrid, señor Bolívar, para asistir al Congreso internacional de Entomología que se celebrará en los Estados Unidos.

Martínez Anido

En avión saldrá mañana para Santiago el ministro de la Gobernación, señor Martínez Anido, que va a asistir a las fiestas del Apóstol.

El presidente

Sábase que el marqués de Estella llegó con su familia a San Sebastián.

El lunes irá a Rentería y el martes a Santander, de donde volverá a San Sebastián a pasar unos días.

El marqués de Estella manifestó anoche a los periodistas, al salir de Madrid, que se llevaba el proyecto sobre Tribunales de amparo al ciudadano y el contrato con la Trasatlántica para estudiarlos durante su estancia en Mondariz.

A Sevilla

Hoy salieron para aquella capital el director de Acción Agraria, señor Benjumea, y los directores de Aeronáutica, señores Soriano y Kindelán, que van a asistir a la colocación de la primera piedra del aeropuerto destinado al servicio de dirigibles Sevilla-Buenos Aires.

De la reforma del generalato

Sábese que el proyecto de reforma del generalato, que quedó pendiente de aprobación en el último Consejo, aumenta la proporcionalidad para los ascensos en Artillería e Ingenieros, pues ahora los coroneles de estos Cuerpos casi nunca llegaban a generales de división.

Un mensaje de Carmona

Un ayudante del general Carmona, presidente de Portugal, ha venido a Madrid con un mensaje para el señor Primo de Rivera, que correspondió a tal atención con otro afectuoso mensaje de gracias, del que fué también portador dicho ayudante.

Policía atropellado por un auto

En la calle de Alcalá fué atropellado hoy por un automóvil el policía Inocencio Fernández.

Este resultó gravemente herido.

Delegación española

El lunes regresará a Madrid la delegación española que ha tomado parte en las negociaciones del convenio sobre Tánger.

El autogiro Cierva

Dicen de Londres que en la carrera anual de aviones para disputarse la copa del Rey, ha estado a punto de ganarse el primer premio el autogiro del ingeniero español, señor Cierva.

Cuando sólo le faltaban veinte kilómetros para llegar a la meta, la violencia del viento le hizo consumir toda la esencia, viéndose obligado a aterrizar cuando ya se consideraba casi vencedor en la prueba.

De la Argentina

El embajador de España en Buenos Aires ha remitido al Ministerio de Estado una placa de bronce, dedicada a Irigoyen, autor del histórico decreto de homenaje a España.

Provincias

Para alojar a los seminaristas mejicanos

Cuenca, 21.—El obispo de esta Diócesis ha adquirido el convento llamado de la Merced para alojar a los seminaristas procedentes de Méjico.

Epidemia de disentería

Zamora, 21.—El gobernador ha recibido alarmantes noticias de los pueblos de Alcaraz, Pelea y Fuentes Secas, comunicándole que se ha desarrollado en aquellos vecindarios una epidemia de disentería que está causando grandes estragos.

Solamente en Alcaraz se han registrado doce defunciones a causa de dicha enfermedad.

El gobernador ha adoptado medidas para contener la epidemia.

Un incendio en el antiguo palacio del duque de Santa Elena

Santander, 21.—En la madrugada anterior se declaró un violento incendio en el antiguo palacio del duque de Santa Elena, congregándose en el lugar del suceso todas las autoridades y numeroso público.

El duque, que se halla enfermo desde hace unos cinco años, fué trasladado a una casa inmediata, donde le visitaron el infante don Alfonso y muchos aristócratas.

El palacio quedó destruído por el incendio, perdiéndose valiosos muebles y cuadros de gran mérito artístico.

La rapidez del fuego impidió los trabajos de salvamento, en los que tomaron parte fuerzas de la guarnición y todo el personal de bomberos.

El general Oliván, que se hospedaba en dicho palacio, perdió todo el equipaje.

En el vecindario se produjo gran alarma por las extraordinarias proporciones que adquirió el incendio desde los primeros momentos.

No hubo que lamentar desgracias personales.

Fallecimiento

Málaga, 21.—Ha fallecido el alcalde de esta capital.

Una criada que le servía cayóse por una escalera, hiriéndose gravemente.

Callejo

Segovia, 21.—Ha llegado a esta población, para pasar la temporada de verano con su familia, el ministro de Instrucción pública, señor Callejo.

Asfixiados en un incendio

Sanlúcar, 21.—En una casa de la calle Sevilla se produjo un incendio, extrayéndose dos mujeres y tres niños, con síntomas de asfixia.

Su estado es de suma gravedad.

Placa

Sanlúcar, 21.—Ha llegado a esta población el embajador yanqui en España, con objeto de hacer entrega de la placa de bronce que la ciudad de San Agustín ofrenda a la memoria de su fundador, Pedro Menéndez, primer adelantado de la Florida.

Sangrienta batalla campal entre gitanos

Burgos, 21.—En el pueblo de Monso se entabló una batalla entre gitanos, resultando muerta a balazos, la joven Amparo Jiménez.

En la refriega resultaron nueve heridos graves, dándose a la fuga los restantes.

Asesinan a una gitana y la atan a una caballería

Badajoz, 21.—Hoy fué encontrado el cadáver de una gitana de extraordinaria belleza, que fué asesinada por unos desconocidos.

El cuerpo aparecía completamente destrozado, pues los asesinos, después de apalearla brutalmente, la ataron a una caballería, que la arrastró un largo trecho.

La guardia civil busca a los autores del suceso.

Servicio de la Compañía Transradio Española

FRANCIA

Se firma el pacto plurilateral

París, 21.—Los diarios norteamericanos apuntan la creencia de que el pacto plurilateral declarando la ilegalidad de la guerra, será firmado en París el día 28 del próximo mes de agosto.

Mr. Kellog, a Europa

También comunican los diarios yankees que el secretario de Estado, Mr. Kellog, embarcará el 5 de agosto con dirección a Europa y con objeto de intervenir en las últimas negociaciones del Pacto.

El presidente Carcasona

El presidente de la República, M. Doumergue, ha marchado con dirección a Carcasona, con objeto de asistir a la conmemoración de la fundación de la ciudad.

Firma de un "modus vivendi"

Ha sido firmado el "modus vivendi" comercial concertado entre Francia y la República lituana.

CHECOESLOVAQUIA

Conferencia de ministros

Praga, 21.—Se anuncia que el ministro alemán Stressemann se entrevistará en Carlovyvari con Benes y Titulesco.

ESPAÑA

Sobre el Estatuto de Tánger

Madrid, 21.—El Gobierno español ha declarado oficialmente su satisfacción por la firma del nuevo Estatuto de Tánger que confirma las garantías de seguridad de la zona española de protectorado, felicitándose del espíritu de conciliación que ha presidido las negociaciones y ha facilitado la ultimación definitiva de los acuerdos.

COCINA A PETROLEO
DE LLAMA AZUL Y SIN OLOR

En vista de sus condiciones especiales de funcionamiento, puede colocarse tanto en la cocina como en cualquier otra habitación.

Pida siempre petroleo

SUNFLOWER

Pués con el logrará los mejores resultados

VACUUM OIL COMPANY
OF CANARY ISLANDS S. A. E.

Extranjero

Volcán en erupción

Manila, 21. Ha entrado nuevamente en actividad el volcán Margo, amenazando destruír los pueblos comarcanos.

Los habitantes huyen despavoridos.

Reelección de Machado

Habana, 21.—Los partidos conservador y popular han votado la reelección del señor Machado para la presidencia de la República.

El pacto Kellogg

Wáshington, 21.—El día 28 de agosto se firmará en París el pacto declarando la guerra fuera de ley.

Al acto asistirá el autor del proyecto, señor Kellogg.

Vuelo Londres-Nueva York

Los Angeles, 21.—El aviador Herry Lyon anuncia un vuelo Londres-Nueva York, sin determinar aún la fecha.

De madrugada

Primo de Rivera no irá a Canarias por ahora

Madrid, 22. — Comunican de San Sebastián que el jefe del Gobierno, marqués de Estella, ha declarado que por ahora no irá a Canarias.

Fallecimiento de un jefe de Telégrafos

Ha fallecido el jefe de Telégrafos jubilado, don Andrés Rocha, que presidió el comité de la huelga en 1917.

A la conducción de los restos asistió numerosa concurrencia

Enterrósele en el cementerio civil.

El estado sanitario en Canarias. Una nota

La Dirección general de Sanidad ha publicado una nota diciendo que han llegado noticias de que diferentes países adoptan medidas sanitarias contra las procedencias de Las Palmas y otros puertos de Canarias, por suponer la existencia en ellos de peste bubónica.

El Ministerio de la Gobernación, añade la nota, desmiente absolutamente tales rumores, que califica de imputación injusta.

Franco y los reyes

Dicen de Santander que al mediodía llegaron en vuelo directo desde Cuatro Vientos, los aviadores Franco, Ruiz de Alda y Gallarza.

Inmediatamente se dirigieron al palacio de la Magdalena, siendo invitados a almorzar con los reyes.

De sobremesa. Franco expuso interesantes detalles sobre el vuelo que proyecta alrededor del mundo.

Ultimas noticias

Los periodistas visitan al asesino de Obregón

Méjico, 21.—Se ha permitido a los periodistas visitar al asesino del general Obregón, con objeto de que puedan comprobar que no ha sido maltratado.

El asesino será juzgado por un tribunal ordinario, habiéndose prohibido a las autoridades adoptar medidas de represión antes del martes próximo.

El "Krassin" averiado

Moscou, 21.—El vapor rompehielos "Krassin" se dirige a puerto con objeto de reparar las averías que sufrió durante sus exploraciones.

Desmintiendo una noticia

Sofía, 21.—Desmiéntense los rumores de una supuesta guerra con Bulgaria.

Funerales por León XIII

Roma, 21.—En la iglesia de San Juan de Letrán se han celebrado solemnes funerales con motivo de cumplirse el aniversario de la muerte de León XIII.

"Match" de boxeo

Detroit, 21.—Se ha celebrado un "match" de boxeo entre Risko y el sudafricano, Squdres, que hacía su debut oficial.

Venció Risko por los puntos, tras una pelea muy reñida.

Asistieron al combate 25.000 personas.

Incendio en un bosque

Perpigan, 21.—Se ha declarado un voraz incendio en el bosque de Esterthus, propagándose el fuego al castillo de Belgalbes.

Acudieron las autoridades francesas y españolas y fuerzas de San Quintín, que lograron extinguir el incendio.

Las pérdidas sufridas son importantísimas.

La ejecución del asesino de Obregón

Méjico, 21.—Adóptanse medidas a fin de no demorar la ejecución del autor de la muerte de Obregón.

La policía practica diligencias para averiguar la procedencia del dinero que gastaba el criminal, creyéndose que éste ha sido un instrumento de los clericales.

El cadáver de Loewestein

Calais, 21.—Hoy le fué practicada la autopsia al cadáver de Loewestein, trasladándosele a Bruselas.

El "raid" del "Savoia"

Roma, 21.—Dicen de Natal que los aviadores Ferrarin y Del Prete reparan el "Savoia", con el fin de reanudar su vuelo hasta Buenos Aires.

Muerte de una actriz

Londres, 21.—Ha fallecido en esta capital la eminente actriz inglesa, Hellen Terre.

Muerte de un verdugo

Tánger, 21. — Repentinamente ha fallecido en esta ciudad el verdugo de la zona francesa, que hoy debía de ejecutar a tres reos condenados a la última pena.

En vista de ello se han aplazado las ejecuciones hasta que se cubra la vacante de dicho verdugo.

Las elecciones norteamericanas

El secretario de la Embajada cubana en Wáshington, don José A. Sera, actualmente en París, ha manifestado el grandísimo interés que se siente en Cuba por la campaña presidencial de los Estados Unidos.

«El sentimiento popular allí—dice—parece que está en favor del gobernador Smith, a pesar de que Cuba siente generalmente simpatías por el partido republicano. Esto es, sin duda, debido a la esperanza de algún cambio en la alta tarifa con que actualmente se grava el azúcar cubano a su entrada en los Estados Unidos. De la industria del azúcar depende próximamente un 80 por ciento de los habitantes de la isla, y cuando se considera que el 80 por ciento de dicho producto se exporta a los Estados Unidos, se ve con claridad que una reducción en los derechos de exportación es de importancia vital para el país.

Se cree generalmente que siguiendo el partido republicano en el Poder hay poca esperanza de que se realice algún cambio. Por eso Cuba espera en las ideas más liberales del partido democrático para realizarlo.»

:: :: ::

Se ha declarado la guerra entre los distintos grupos italianos que tienen voto para las elecciones presidenciales de Norteamérica.

Los votos italianos en Norteamérica representan una cantidad suficientemente importante para interesar a los dos partidos que se disputan la elección presidencial.

Juan Petrovi es jefe del movimiento que trata de conseguir un millón de votos para el candidato demócrata Alfred Smith.

Carlos Fama, el líder italiano republicano, niega las afirmaciones de Petrovi, diciendo que los italianos votarán en su mayoría contra Smith, a causa del movimiento existente en la actualidad en Italia de separar la Iglesia del Estado.

Jabón ZOTAL

CURA SALPULLIDO, GRANOS Y PECAS

Laboratorio ZOTAL.—Sevilla

Representante en Canarias: PEDRO COMPTE, S. Lucas, 31, letra C.—SANTA CRUZ DE TENERIFE.

Ministerio de Cultura 2010

Anuncios varios

HERNIAS (QUEBRADURAS).—No son peligrosas usando bragueros de alta calidad y suave presión, sin pelotas duras ni resortes, que siempre ocasionan molestias. Véanse en la Droguería de Espinosa, plaza de la Constitución, esquina a Alfonso XIII, en Santa Cruz de Tenerife.

MOTOCICLETA.—Se vende una «India» de 8-10 H. P. con sidecar, en perfecto estado de uso, dando grandes facilidades para el pago. Para informes y examinarla, Oficinas de don Manuel Vandewalle Alfonso XIII, 87 (Santa Cruz de Tenerife).

NUEVO HOTEL.—El nuevo hotel «Batemberg», que desde hace un mes está abierto, cuenta con excelente cocina y confort, con precios económicos. Buenas habitaciones, amplios cuartos de baño con esmerados servicios y confort, donde el cliente está muy a gusto. Visiten el establecimiento y se darán cuenta de ello. No olvidarse.—Calle Herradores número 65. La Laguna. Manuel Torres.

«NOTAS DE UNA VIDA», por el conde de Romanones. Se vende en la librería «La Prensa», Alfonso XIII, 68, frente al Banco de España.

SILUETAS DE AHORA.—Bajo este título se publicó el 23 de mayo en el periódico «La Tarde» un artículo aconsejando a la mujer el uso de las higiénicas fajas y corsés de gomas. Antes de ahora no era fácil encontrarlos en plaza, pero ya se ha recibido un variado surtido de fajas-corsés del mejor tejido elástico y están expuestas en las vitrinas de la Droguería Espinosa, plaza de la Constitución, esquina a la calle de Alfonso XIII, en Santa Cruz de Tenerife.

KOTEX es el nombre de un producto de higiene que toda señora debe usar. De venta: Corsetería Prats, Imeldo Serís, 41 (a).

CARPINTERIA.—Se hacen trabajos completos o solo de máquinas a precios de competencia. Barriada de Ley. Taller de Carpintería.

SE VENDE un juego de dormitorio de nogal, compuesto de cama, dos mesas de noche, y un tocador, en 200 pesetas. San Juan Bautista, 28.

A LOS CAZADORES

Se pone en conocimiento de los aficionados a la caza, el estar prohibido terminantemente por sus dueños la entrada y el ejercicio de la caza en los terrenos situados en los sitios conocidos por «Las Peñuelas», «Gramal» y «Coco», término municipal de Teguese, convenientemente amojonados y cercados en evitación de los perjuicios que pueda ocasionarles la entrada en la citadafinca.

La Nueva Viña

MARINA, núm. 27

Su propietario tiene el gusto de anunciar a su antigua y numerosísima clientela que con esta fecha quedan abiertas las puertas del nuevo establecimiento. Agradecidísimo a la confianza que en su anterior casa, llamada LA VIÑA, le dispensó el público en general, y deseando en lo sucesivo de seguir mereciendo la misma confianza, tiene el placer de anunciarle que ya han comenzado a llegar vinos tintos y blancos, de las partidas que directamente contrató en la Mancha, Valencia, Alicante y Jumilla, y que desde hoy ofrece a los precios siguientes precios:

Tinto y blanco, de 1 a 3 litros, 0'55 céntimos.
Tinto y blanco, de 4 a 600 litros, 0,50.
Tinto y blanco, por bocoy, 0,48.

Asimismo tiene el gusto de anunciar que dentro de breves días espera recibir MOSCATELES DE MALAGA y MISTELAS VALENCIANAS, que son los preferidos por su aroma y paladar, no solamente en la Península sino en el mundo entero, y que realizará a precios fuera de toda competencia.

¡No confundirse la casa!: LA NUEVA VIÑA, Marina, número 27.

Pruebe usted los cigarrillos Ingleses
CRAVEN "A"
De venta en cafés y estancos
No afectan a la garganta.
Agente: G. B. MAC-KAY

OCASION

Se vende una cortadora última novedad, con poco uso; una Caja Registradora, una catetera y varias acciones de galerías.
Informes: Santo Domingo, 5. Santa Cruz de Tenerife.

Tónico Nervioso "FERIA"

Poderoso reconstituyente

Anemia — Neurastenia — Convalecencia

Garages

SE ALQUILAN GRANDES Y PEQUEÑOS EN LA CALLE DE SAN FRANCISCO JAVIER, NUMERO 7.

Para informes: Alberto Camacho, Dr. Comenge, 11.

¡¡Guisad sólo con Gas!!

LA COCINA MODERNA, ECONOMICA E HIGIENICA

Para instalaciones, adquisición de material, etc., dirigirse a las oficinas de esta FABRICA DE GAS, Regla, 18.—Teléfono número 64.

"POSTAL EXPRES"

:: FOTO ARTISTICA ELECTRICA ::

Se hace toda clase de trabajos DE DIA Y DE NOCHE
Precios módicos. — Prontitud en las entregas.
Horas de trabajo: de 9 a 12 de la mañana y de 2 de la tarde a 7 de la noche.

Visite usted la nueva Exposición de trabajos ejecutados por esta casa.

ALFONSO XIII, 48.—SANTA CRUZ DE TENERIFE

VIDA MARITIMA

JACOB AHLERS

SANTA CRUZ DE TENERIFE

Vapores que se esperan durante el mes de Julio de 1928:

Nombre de los vapores y Compañías—Salidas	Destinos
WINFRIED 26 Hamburg Bremer Afrika Linie	Las Palmas, Secondee, Lagos, Victoria, Santa Isabel, y San Carlos de Fernando Póo, Bata, Benito y Kogo.
BILBAO 27 Oldenburg Portugiesische Dampfschiffs Rhederei	Hamburgo y Bremen.
CAP POLONIO 27 Hamburg Sudamerikanische Dampfschiffarhts Rhederei	Lisboa, Vigo, Boulogne sur Mer y Hamburgo.
IMMO 28 Hamburg Bremer Afrika Linie	Las Palmas, Dákar, Bissao, Conakry y Liberia.

JACOB AHLERS

Oficinas: Marina, 31. Teléfono núm. 1.140.—Caseta del Muelle: Teléfono núm. 31.

Compañía Trasmediterránea

SERVICIOS PARA EL MES DE JULIO DE 1928:

ENTRADAS DIAS — VAPORES	SALIDAS DIAS — DESTINO
Día 19.—TEIDE Día 21.—PLUS ULTRA	20, a las 18, para Cádiz y Barcelona. 22, a as 24, Las Palmas, Arrecife, Cádiz, Sevilla.
Día 26.—INFANTA BEATRIZ Día 28.—ESCOLANO	27, a las 10, para Cádiz y Bercelona 29, a las 12, para Las Palmas, Cádiz, Vigo, Bilbao, Pasajes, Santander, Gijón.

Estos vapores admiten pasajeros en primera, segunda y tercera clase para todos los puertos de su itinerario, reuniendo inmejorables condiciones en sus sollados y bodega para el transporte de frutos.

NOTAS.—El pasaje se despachará la víspera de salida de los buques.—Solamente se admitirán para embarque los despachos que se presenten antes de las doce del día de salida y los frutos y cargas que estén sobre el muelle y al costado del vapor a las cuatro de la tarde. Pasadas estas horas se rechazará cualquier embarque que se trate de efectuar.

Para tarifas de pasajes, fletes y cuantos datos se deseen, dirigirse a su agente: MANUEL CRUZ.—San José, número 10.

El "Cap Polonio"

El hermoso trasatlántico alemán

"CAP POLONIO"

de 22.000 toneladas, saldrá fijamente de este puerto el día 27 de julio, con destino a LISBOA, VIGO, BOULOGNE SUR MER y HAMBURGO.

para cuyos puertos admite pasajeros de primera, segunda y tercera clase.

Para más informes dirigirse a sus consignatarios JACOB AHLERS, Marina, 31.—Teléfono 1.140.

Fred. Olsen Line

LINEA DE VAPORES FRUTEROS

SALIDAS DEL MES DE JULIO

Londres
Día 25.—Vapor SAN ANDRES

Dieppe
Día 21.—Vapor BURGOS
Día 28.—Vapor SARDINIA

ALVARO RODRIGUEZ LOPEZ

Oficinas: Marina 12. Teléfonos: 529-5 4.

Servicio frutero para Hamburgo y Bremen

y con trasbordo para Coperhagen, Stockholmo, Oslo, etc.

SALIDAS DEL MES DE JULIO

Día 20.—Vapor ARUCAS
Día 27.—Vapor BILBAO

Norddeutscher Lloyd
Compañía Oldenburguesa.

AGENTE
Oldenburg-Portugiesische Dampfschiffs-Rhederei
JACOB AHLERS
Marina, número 31.

AGENTE
Norddeutscher Lloyd
Servicio frutero
MANUEL CRUZ
San José, número 10

Línea Francesa de las Islas Canarias "S. M. A. T."

-- SERVICIO FRUTERO —

SALIDAS DEL MES DE JULIO

LONDRES-AMBERES	BASSENS (BURDEOS)
Día 19.—Vapor BOURGES	Día 21.—Vapor PSYCHE Día 28.—Vapor SAUMUR

Se admite fruta con conocimiento directo desde este puerto a PARIS y LYON.

Estos vapores están dotados de aparatos para la ventilación artificial y de cuatro grandes ventiladores por cada bodega.

Para informes dirigirse a su agente, Marina, 3, izquierda. Teléfono número 168.

Compañía Trasatlántica de Barcelona

(Antes A. López)

Puerto de Santa Cruz de Tenerife

SERVICIO DEL MES DE JULIO DE 1928:

Día de salida y nombre del vapor	Destino
Día 10.—Vapor INFANTA ISABEL DE BORBON	Río de Janeiro, Motevideo y Buenos Aires.
Día 29-30.—Vapor SAN CARLOS	Las Palmas, Arrecife, Cádiz, Alicante, Valencia y Barcelona.
Día 15.—Vapor REINA VICTORIA EUGENIA	Cádiz y Barcelona.
Día 23.—Vapor ISLA DE PANAY	Santa Cruz de la Palma, Río de Oro, Monrovia y Fernando Póo.
Día 14.—Vapor JUAN SEBASTIAN ELCANO	Santa Cruz de la Palma, Santiago de Cuba, Habana y New York.

Los Consignatarios: Vda. e Hijos de Juan La-Roche. — Alfonso XIII, 35.

Alvaro Rodríguez López

Servicio fijo semanal para los puertos de LAS PALMAS, NORTE y SUR DE TENERIFE e islas de la GOMERA y PALMA, por los vapores

"SANCHO II", 'SANTA URSULA" y "BURE"

Para más informes: Marina, 12.—Teléfonos, 529 y 514.

Compañía Trasmediterránea

"TEIDE"

El día 20 del actual, a las 6 de su tarde, saldrá dicho buque en rápido viaje para BARCELONA, con escala en CADIZ, alojándose el pasaje en hermosos camarotes provistos de cuanto aconseja el moderno confort.

También el día 22 del presente, a las 24 horas, saldrá de este puerto con destino a los de Las Palmas, CADIZ y SEVILLA, el hermoso nuevo buque de gran marcha

"PLUS ULTRA"

disponiendo de espléndidos camarotes de una y dos camas, decorados con exquisito gusto y dotados de cuanto exige la mejor comodidad para el pasaje.

A la vez que los billetes marítimos, expedimos los ferroviarios para cualquier lugar de Europa, reservando las habitaciones de los hoteles que se nos indiquen.

Avisando con 8 días de anticipación y facilitándosenos las fotografías, nos encargamos de la obtención de billetes kilométricos.

Los pasajes para el mencionado buque «TEIDE» se despacharán el día de su salida, de 9 a 12 a. m. y de 15 a 16 p. m. y para el «PLUS ULTRA» de 10 a 12 a. m. y de 15 a 19 p. m. del día de salida, en las oficinas de su Agente: MANUEL CRUZ, San José, número 10.

Yeoward Line

Salidas de vapores durante el mes de Julio de 1928:

PARA LIVERPOOL

Día 21.—Vapor AVOCETA
Día 24.—Vapor ARDEOLA
Día 28.—Vapor ALONDRA

Estos vapores tienen hueco disponible para frutos, y reunen las mejores condiciones en sus sollados y bodegas, para el transporte de los mismos.

Admitimos pasajeros en primera clase para Liverpool.

Tarifas de fletes y otros informes, pueden obtenerse de su consignatario, Richard J. Yeoward, sucesor de Yeoward Brothers, Marina 43, Teléfono número 504.

EL CAMPESINO
RETORTA LAVADA
Nº 55
CALIDAD SUPERIOR
MUY ACREDITADA

Marca de Fernández del Castillo Hnos.

LA MEJOR — LA MAS FUERTE
MUY ACREDITADA POR SU CALIDAD

Unicos importadores en las Islas Canarias: Sucesora de Fernández del Castillo Hermanos.

CADA UNO CONOCE LOS

Discos Eléctricos

pero no todos saben que ese procedimiento ya ha sido superado por el procedimiento

Eléctrico-Acústico

patentado por la fábrica de los

Discos Polydor

Venga usted a oirlos. Pida catálogo.

FONOGRAFOS

DE MESA—DE PIES—PORTATILES—CON BOCINA, de las afamadas marcas alemanas «POLYPHON» y «POLYDOR»

Pesetas 50

con diafragmas para záfiro y aguja.

AGUJAS—CUERDAS—MOTORES BOCINAS—BRAZOS ACUSTICOS, y todos los repuestos para fonógrafos.

— CUERDAS —

compradas en mi establecimiento, se colocan gratuitamente.

GRATUITAMENTE

en el taller de un mecánico experimentado.

Diafragmas electrix

ULTIMA PALABRA EN DIAFRAGMAS

adaptable a cualquier aparato.

Ventas al contado y diez meses de plazo

Concesionario exclusivo para este archipiélago:

DEPOSITO ALEMAN, Santa Cruz de Tenerife. Cruz Verde, 14

Venta a los mismos precios: LA LAGUNA, Alfonso XIII, 55

LIBROS DE VENTAS, los encontrará en la librería de E. Zamorano. Alfonso XIII, número 17.

Ministerio de Cultura 2010