Año IV. Tenerife Núm. 1.230

Viernes 5 de Junio de 1914

ANUNCIOS Y SUSCRIPCIONES

Admiten encargo todos los corresponsales de los pueblos. Precios según tarifa.
Noticias y comunicados á precios convencionales.

La Prensa invita á sus anunciantes á presenciar la tirada.
Los suplementos se repartirán gratis entre los suscriptores.

Número atrasado 10 céntimos.

La Prensa

DIARIO REPUBLICANO

GERENTE
LEONCIO RODRIGUEZ

Imprenta y Oficina
Valentín Sanz 15.—Santa Cruz de Tenerife
Teléfono número, 22

PARA ANUNCIOS Y RECLAMOS en la Administración

No serán devueltos los originales
DIRECCIÓN TELEGRÁFICA: PRENSA

Número suelto 5 céntimos.

CATASTROFE MARÍTIMA

Naufragio del "Empress of Ireland"

Emocionantes detalles de la catástrofe.—Lo que cuenta un pasajero.—Escenas á bordo.—Peor que el "Titanic".—Las víctimas.—El barco hundido.

Primeras noticias

El naufragio se produjo á la una y cuarenta y cinco de la madrugada, en medio de una niebla espesísima, á cinco millas de Saphe Point.

El choque del «Empress of Ireland» con el «Stordad» fué tan tremendo, que la proa de éste penetró hasta las hélices del primero, hundiéndose el «Empress of Ireland» en diez minutos, sin dar lugar á funcionar los botes de abordo.

Las señales de alarma fueron recogidas por los vapores «Eureka» y «Lady Evelny», los que se dirigieron hacia el lugar de la catástrofe, donde echaron inmediatamente los botes al mar, logrando recoger á 330 personas el «Lady» «Evelyn» y 60 el «Eureka».

La mayoría de los supervivientes son tripulantes, y desembarcaron en estado lamentabilísimo: muchos de ellos tienen los miembros rotos y padecen horrorosos sufrimientos.

El mar, en una extensión considerable, está cubierto de restos del buque náufrago, que las olas arrojaban á la costa. Entre las personas salvadas figura el capitán, quien, al ver que era imposible todo salvamento, se arrojó al mar. Los vapores «Eureka» y «Lady Evelyn» llegaron á Rimousky con suma calma, desembarcando los náufragos con la ayuda de los habitantes, los que les prodigaron toda clase de atenciones y cuidados.

Los náufragos llegaron en botes abarrotados y apretados unos contra otros, dejando oir ayes y lamentos y hallándose casi sin habla, pues sólo con palabras incoherentes podían dar explicaciones de lo ocurrido.

Cómo ocurrió la catástrofe

Telegrafían de Quebec que un [illegible] ro llegado á aquel puerto en una canoa de salvamento, ha hecho el siguiente relato de la catástrofe:

«Habíamos partido con un tiempo espléndido: pero poco después se extendió una niebla tan tupida, que borró por completo hasta las luces de la orilla.

El capitán hizo entonces que se acortara la marcha, llegando casi á parar el barco: temía que este tocase en algún bajo, porque estábamos todavía muy cerca de la costa.

Llegó la noche y pasamos una velada muy distraída en el salón de música.

Después nos retiramos á los camarotes.

Yo me dormí profundamente y ya no sé más de lo que ocurrió, hasta que una sacudida espantosa me lanzó de la cama.

Con la alarma que es fácil de adivinar, salí del camarote y ví con horror que mis temores no eran infundados.

Las gentes, alocadas y en paños menores, corrían por los pasillos en todas direcciones, atropellándose unos á otros y rodando por el suelo.

Los oficiales, que conservaban toda su presencia de ánimo, recorrían los camarotes, invitando á sus ocupantes á abandonarlos.

—¿Qué pasa?—preguntaban todos, sin que nadie supiera contestarles.

—¿Nos vamos á pique?—decían otros con el acento de pavor que puede suponerse.

Las mujeres daban gritos ensordecedores y demandaban auxilio desesperadamente.

Así entre aquella horrible confusión y rodeados por aquella niebla causante de la catástrofe, transcurrió un minuto, que me pareció un siglo.

Al cabo de este tiempo, el buque comenzó á inclinarse hacia su costado derecho.

Entonces, el pavor entre los pasajeros llegó á un grado indescriptible.

Yo corrí entonces hacia el puente.

En él se apiñaban, estrujándose, unas 500 personas.

Las sirenas sonaban constantemente, contribuyendo su ronco sonido á hacer más espantosa, más espeluznante, la escena.

Mientras tanto, el buque seguía inclinándose con rapidez.

Muchas personas rodaron por la tarima, yendo á chocar contra la base de una de las chimeneas, donde quedaron amontonadas.

Entonces, haciendo un esfuerzo supremo y encaramándome sobre algunos de los circunstantes, logré alcanzar una canoa de salvamento.

Caí en ella, y tal era mi estado de ánimo, que perdí los sentidos y no los recobré hasta que la canoa caminaba hacia esta costa.

Entonces me dijeron que el buque acababa de hundirse y con él casi todas las personas que se encontraban á bordo.

Dicen de Londres que el «Empress of Ireland» llevaba á bordo 90 pasajeros de primera clase, 250 de segunda, 650 de tercera y 432 hombres de tripulación.

Entre los supervivientes del naufragio figuran el comandante, el segundo de á bordo, el médico, los dos telegrafistas, el primero y el segundo maquinista, el jefe de las cocinas y casi toda la tripulación.

El resto de los supervivientes son en su mayoría pasajeros de segunda y tercera clase.

Casi todos los de primera han perecido.

Muchos de los individuos salvados tienen las piernas y los brazos rotos.

La cifra de los muertos pasa seguramente de mil, pero no debe de exceder mucho de este número.

Sin embargo, un comerciante de Quebec, que se halla entre los supervivientes, ha telegrafiado á su familia diciendo que son 1 630 los ahogados.

El ministro de Comercio ha manifestado que la catástrofe actual es superior á la célebre del «Titanic».

En el «Titanic» murió el 23 por 100 de las personas que iban á bordo y ahora ha muerto el 30 por 100.

Ha dicho también que la tripulación conservó su sangre fría, sin perderla ni un momento.

Gracias á esto, y atendiendo con preferencia á las mujeres y niños, se logró salvar á las personas que se han salvado.

Más detalles

El «Daily Mail» ha recibido el cable siguiente, fechado en Quebec:

«El comandante del buque náufrago, al llegar á Rimousqui ha hecho el siguiente relato de la catástrofe:

—Desde la víspera, por la noche, navegábamos con una bruma tan espesa, que retrasaba considerablemente la marcha.

A las dos de la madrugada ordené que se aflojase la velocidad. En este momento nos encontrábamos á la altura de Fadherdoind.

Inmediatamente, cuando estaba en mi pasarela, vi surgir al lado de mi buque un gran vapor, que parecía marchar á gran velocidad. Intenté desviar la dirección de mi buque; pero no tuve el tiempo suficiente.

El vapor nos abordó violentamente y el trasatlántico fué casi cortado en dos.

Yo hice que en seguida lanzaran las canoas al mar; pero todos los pasajeros no pudieron tener plaza en ellas, porque diez minutos después del choque el buque se fué á pique.

Otro telegrama recibido de la Dirección de la Compañía propietaria del buque dice que el número de pasajeros era de 778, y el de los tripulantes, de 413. En total, 1 191 personas.

Ultimos detalles

Las mujeres y niños que iban á bordo han perecido casi todos.

El capitán Kaendell no abandonó su puesto en la pasarela hasta el instante en que todo estaba perdido.

También los encargados de la telegrafía sin hilos se han portado heróicamente. En el mismo instante de la colisión estaba el segundo oficial relevando al primero.

En vez de ocuparse de sus vidas se apresuraron á transmitir repetidamente «S. O. S», obligada en casos tales.

Sólo después del eficaz aviso, que ha hecho que la catástrofe no fuera mayor todavía, pensaron ambos en salvarse y lo lograron.

La compañía propietaria del trasatlántico ha dado oficialmente la noticia de que las víctimas son 850; pero á cada instante llegan datos distintos.

Lo más seguro, como repetidamente he dicho, es que alcancen á un millar.

El vicecomisario del barco, Mr. Ernesto Hayes, estaba en el puente y se salvó.

En el momento del choque, para mayor horror, se produjo una espantosa explosión en las máquinas.

El «Empress of Ireland» está á 16 brazas de profundidad.

Sus restos impiden la navegación.

Un inglés, llamado Lenegent, al ocurrir el choque y darse cuenta de la situación, subió al puente, se sentó tranquilamente allí y esperó á que el mar se lo tragara. Cuando ocurrió esto, el impasible hombre, según después ha referido, contuvo la respiración, buceó y salió á flote y, como habilísimo nadador que es, esperó sin gran esfuerzo la llegada de los barcos salvadores.

Mister Dawes comerciante de Montreal y su esposa salváronse asidos ambos al mismo madero.

No ha podido salvarse ningún equipaje, en los cuales debía haber muchas riquezas.

«El «Empress of Ireland» estaba valuado en diez millones de francos, y asegurado en 1.125 000.

El barco

Pertenecía el «Empress of Ireland» á la Compañía Canadiense del Pacífico, domiciliada en Liverpool.

Fué construído en Glasgow en 1916

La quilla era de acero. Tenía dos hélices movidas por dos máquinas de cuádruple expansión, que suministraban fuerza de 3 148 caballos.

El tonelaje bruto era de 14 191 toneladas, y el neto de 8 028.

Tenía cuatro puentes y once compartimientos.

Estaba destinado al servicio entre Liverpool y Quebec, con un andar de 400 millas por día, y efectuando la travesía de seis: dos por la ría de San Lorenzo y cuatro por el mar abierto.

La tripulación la componían 432 hombres, y mandaba el buque el capitán Kaendall.

El «Stordad» es de nacionalidad noruega, y tiene 6 028 toneladas. La manda el capitán Andressen.

Había salido de un puerto italiano el día 17 de Abril último, llegando á Quebec el 18 de Mayo. De este puerto había zarpado ahora para regresar á Noruega.

ABOGADO PROCESADO

Continúa dando juego el asunto de las heredades de Agüimes, de Canaria, que amenaza remover hasta los cimientos de la Audiencia y ocasionar algunas víctimas.

Un magistrado ha sido ya trasladado por su intervención en ese asunto, según se dice, y otros parece que correrán la misma suerte.

Además ha sido procesado el conocido letrado de Las Palmas don José Mena López, autor del folleto «La Justicia en Canarias,» un caso lamentable.

Al señor Mesa se le procesa por supuestas injurias contra funcionarios de la administración de justicia.

El hecho ha repercutido hondamente en Canarias, sobre todo en la clase de Abogados, y el Decano interino señor Melo se ha apresurado á significar su sentimiento, poniéndose incondicionalmente á las órdenes del compañero en cualquier forma que estime utilizables sus servicios.

Por su parte el señor Melián Alvarado se ha apresurado también, según se dice, á hacer constar en carta, de que puede disponer el destinatario, que desea compartir con el señor Mesa toda clase de responsabilidades ya que el folleto implica conformidad absoluta y completa solidaridad entre ambos.

Comentando estos incidentes dice un periódico de Las Palmas:

«Multitud de personas de todas las clases sociales y especialmente abogados y gentes de la clase judicial han desfilado por el despacho del señor Mesa—que acaba de poner muy alto su nombre y su prestigio, en [illegible] concepto que jurídicamente merezca el asunto,—terreno que nos está vedado por completo.

Relacionado con este asunto parece que está ocurriendo algo muy inusitado en la Audiencia y nos dicen, quienes creemos bien enterados, que lo del procesamiento del señor Mesa un grano de aniz en relación con los sucesos que para dentro de breve tiempo están anunciados».

¡Buena, buena anda la justicia en Las Palmas!

Un teniente mata á otro

Hace días, según nos telegrafió nuestro corresponsal, se desarrolló un sangriento suceso en la cantina de la Alcazaba de Zeluán, cuyo origen no se ha esclarecido todavía.

Sólo se sabe que en el indicado sitio estaban tomando café varios oficiales, entre ellos los tenientes D. José Fuentes Carles y don Francisco Iglesias.

Durante la tertulia se suscitó una discusión acerca de la campaña y del valor de las tropas. Cuando ya la disputa había adquirido gran violencia, el teniente Iglesias sacó un revólver y disparó, matando al teniente Fuentes Carles.

Los presentes detuvieron al agresor, mientras los médicos acudían en auxilio de la víctima, cuando desgraciadamente ya eran inútiles sus esfuerzos. El cadáver del teniente Fuentes fué conducido á la Alcazaba, donde le velaron compañeros de todas las Armas.

Por la mañana, se dijo una misa de campaña, y á las dos de la tarde se trasladó el cadáver á la plaza donde, después de hacérsele la autopsia, recibió sepultura.

Se ha nombrado juez militar para instruir el correspondiente sumario al comandante del regimiento de Alcántara D. Leopoldo García Boloix.

De las diligencias practicadas resulta que los tenientes Iglesias y Fuentes no se conocieron hasta la noche del suceso.

Respecto á las causas que dieron origen al trágico suceso, se guarda una reserva impenetrable.

El teniente Fuentes contaba veintidós años de edad. Tiene madre y dos hermanas. La herida que le produjo la muerte, casi instantánea, la recibió en el parietal derecho.

El teniente Iglesias ha sido conducido á Rostrogordo.

Oxidación del Azoe atmosférico y sus consecuencias

por el Ingeniero D. Alfonso de Ascanio

Esta obra es de una importancia grandísima porque en ella está desenvuelto, industrializado, todo el problema agrario, científico, industrial, económico y social.

Interesa á técnicos, industriales y agricultores.—Precio cuatro pesetas.

De venta: Librería A. Delgado Yumar, San Francisco número 2.

Carta abierta

Consideraciones sobre un parricidio

Se nos presenta el problema de un parricidio, uno de los más temibles que podían llegar á nuestra mesa de disección. Sólo de leer la locución parricidio en los códigos de enjuiciamiento y en los diccionarios crispanse nuestros nervios y un escalofrío de terror sacude violentamente el organismo, como si una corriente eléctrica nos sorprendiese en un momento de tranquilidad física y espiritual.

Si una imperiosa obligación me llevase a admitir la pena de muerte en ciertos casos, aun reconociendo que es más infamante, desde el punto de vista en que me coloco, para los que la aplican que para los que la reciben, la dejaría en nuestra legislación con objeto de castigar á los que producen daños en los niños y para las muertes violentas de padres á hijos y de hijos á padres.

Es dura esta mi apreciación y no sé si llegado el momento, estando en mi mano el indulto, también lo aplicaría por aquello de que la muerte de un hombre no puede servir de ejemplo á una sociedad que los dá muy males en todos los órdenes de la vida.

Pero aquí no cabe hablar sino del horror que nos produce el parricidio. La sola palabra tiene para usted reprobaciones sin cuento y jamás se atrevería á suponerse en el mismo plano del actor. Uno de los personajes que más nos repugnan en el drama de Ibsen *Espectros* es el de aquel padre que quiere sacrificar á su hija para satisfacer sus apetitos desordenados. Y sin embargo ese tipo pintado por el dramaturgo noruego no llega á ser parricida, pero sospechamos que por aquel camino se está muy cerca del presidio ó de la horca y por eso nos repugna, como un reptil venenoso que cuanto más muerto mayor asco nos produce.

Montados en la hoja de un puñal llegamos á Güimar. El pueblo está colérico. Ni siquiera los amigos del protagonista, que debe tenerlos porque todos poseen lo que menos falta hace, se atreven á iniciar una tímida defensa. Todo el mundo, ese pequeño mundo de los pueblos de escaso vecindario, condena por igual el crimen. Solo se oyen voces recriminatorias, ni una para absolver. No lo he visto y á pesar de eso creo no equivocarme en lo más mínima.

Quedamos, pues, en que mentalmente hemos llegado á Güimar. Usted, lector, sensible por naturaleza, y yo, quizás por lo mismo ó vaya usted á saber por qué, nos sentimos acongojados, sobrecogidos de terror. Hemos visto de pronto un hombre alzando el brazo iracundo, un puñal que deslumbra rápidamente como las estrellas fugaces del estío y después el brazo caer con fuerza y el puñal hundirse en el pecho de una mujer indefensa.

Al pronto, como nada sabemos, intentamos socorrer a la víctima sin cuidarnos del agresor y nos lanzamos por las hipótesis del crimen pasional, y mientras prodigamos palabras de consuelo á la mujer herida nos en si será de [illegible] culpa de su desgracia.

Pero en seguida alguien nos dice que el agresor es padre de la ofendida y súbitamente cambiamos de parecer. Ya no existe nada para disculpar el crimen. De padres á hijos y de hijos á padres nunca pueden llegar las ofensas hasta el extremo de lavarlas con sangre. Eso se queda bueno, relativamente, para otras épocas en que los pueblos se regían por leyes más bárbaras que las actuales. Ahora de ningún modo puede tolerarse y en un terreno muy elevado, casi fuera de la realidad de las cosas, podrá encontrarse una ligerísima disculpa, pero en una línea completamente horizontal se perderá nuestra vista sin hallar subterfugios que mitiguen la enormidad del delito.

De todos modos, lector, si usted, por mandato de la ley se viese obligado á formar parte del tribunal que ha de juzgar al parricida de Güimar, no haga caso de mis palabras, se lo suplico, tienda sólo á seguir los dictados de su conciencia, pues en este caso, como en otros muchos, tanto la acusación exagerada como la extremada defensa pueden dar lugar á gravísimos errores que no quisiera yo cargar sobre mis culpas.

Bueno que se critiquen todos los actos y se lleve el análisis á lo más recóndito; pero de ahí á crear un estado de opinión en pro ó en contra, líbrenos nuestra buena fé y el recuerdo de esa pobre muchacha que se ha ido del mundo sin tener que agradecer á su padre la vida, porque él mismo se la quitó violentamente.

Jacinto Terry.

Carnet de sociedad

Anoche se embarcó para la Península el conocido empresario de teatros, D. Amadeo Formenti. Le deseamos un feliz viaje.

▫

La reunión que se celebró el miércoles en el Club Tinerfeño resultó muy animada y concurrida.

Los salones de la entusiasta sociedad presentaban un encantador aspecto con la presencia de distinguidas señoras y señoritas de esta localidad.

Los invitados fueron espléndidamente obsequiados con ricos helados.

La fiesta, que fué amenizada por un sexteto, duró hasta cerca de la una de la madrugada.

▫

En breve se propone hacer un viaje por el extranjero, nuestro distinguido amigo, D. Juan Marti Dehesa.

DEL CABILDO

Baje la presidencia del señor Febles Campos y con asistencia de los consejeros señores Arozena, Alfonso González, Cambreleng, Rodríguez Pérez y Rodríguez (don Martin) se reunió ayer la Comisión Permanente de este Cabildo Insular.

▫

El consejero, don Martín Rodríguez y Díaz-Llanos, ha solicitado dos meses de licencia por tener se que ausentar de esta Capital.

◆◆

Para reconocimiento de mozos, de nuevo ha sido convocada para mañana, á las 10, la Comisión mixta de Reclutamiento.

Sociedad de Explotación de Aguas "El Mocán"

No habiéndose podido celebrar Junta general de primera convocatoria el día 24 del corriente mes, por falta de número, se convoca de segunda cita á los Sres. accionistas de esta empresa para el día 7 de Junio próximo. Advirtiendo á los Sres. socios que en esta segunda convocatoria se celebrará sesión con cualquiera que sea el número de accionistas que asistan.

Puntos que se han de tratar:

1.º Elección de nuevo consejo de administracción.

2.º Dar cuenta de reclamaciones presentadas á la Sociedad por deudas pendientes.

3.º Acordar la forma de poder continuar los trabajos de la galería.

4.º Presentación de cuentas.

Realejo alto, Mayo 30 de 1914.

El Presidente, *T. Chávez.*

Notas militares

Destinos.

Infantería.—Tenientes coroneles, don José Peraza Molina, ascendido, excedente en Canarias, al regimiento de América, 14 y don Estanislao Gómez Landero y Pérez de Alderete, ascendido, del regimiento de Orotava, 65, al de Navarra, 25; comandantes, don Sebastián Moreno Sarrais, excedente en la primera región, al regimiento de Orotava, 65 y don Joaquín Amado Aysern, de la zona de Manresa, 29, al regimiento de Las Palmas; capitán, don Ricardo Fajardo Allende, ascendido, del regimiento de Tenerife, 61, al cuadro para eventualidades del servicio en Melilla.

De viaje.

Han embarcado para la Península con objeto de sufrir examen en Madrid, para el ascenso á segundo teniente de la escala de Reserva, los sargentos, don Emilio Fernández Sánchez Caro, de la compañía de Telégrafos de Canaria y don Constantino Gómez Pardal, del escuadrón de Tenerife.

Notas municipales

El «Grupo Esperantista» de esta Capital ha solicitado se le conceda un local, donde se halle instalado alguna escuela pública, con el fin de poder inaugurar el curso que se abrirá durante el presente año para dar clases de Esperanto.

▫

El empresario don Amadeo Formenti ha presentado en este Ayuntamiento la lista de la compañía de opereta italiana que trabajará en nuestro Teatro principal durante el mes de Noviembre próximo.

▫

Ayer tarde se reunió, bajo la presidencia del 2.º Teniente de alcalde, la Comisión Permanente de aguas.

SUCESOS

¿Dónde estaba la vieja?

La familia de una mujer de edad avanzada, que vive en las inmediaciones del sitio conocido por «El Tanque», al ir á visitarla como de costumbre, vió con la natural sorpresa que había desaparecido encontrándose la puerta de la vivienda cerrada, lo cual las alarmó.

Creyendo que había muerto, le dieron conocimiento á la policía y ésta á su vez lo comunicó al juzgado de Instrucción, el cual, ayer tarde, se dirigió al lugar indicado.

En este preciso momento y cuando el señor Juez hacia varias preguntas á unos vecinos, relacionadas con la desaparición de la vieja, ésta apareció «vivita y coleando».

Después se vino en conocimiento de que había venido á la Capital á unas diligencias que la retuvieron varios días.

Méjico y los Estados Unidos

NUEVA YORK.—Se habla de que el general Carranza enviará un representante á los mediadores; si el enviado se contenta con tantear el terreno, sin que los rebeldes suspendan las hostilidades y hagan concesiones, le recibirán; pero no le reconocerán el derecho de tomar parte en la conferencia, y no invitarán al general Carranza á tomar parte en las entrevistas mientras no haga una petición expresa; mas aunque el jefe de los revolucionarios quiera intervenir en la conferencia é intentar la suspensión de hostilidades, parece difícil que lo consiga, porque los revolucionarios es muy posible que no le obedezcan y no se contengan.

La primera reunión plena de la conferencia se verificará el lunes. El resultado de la primera sesión depende de que para entonces los constitucionalistas puedan ó no tomar parte en la reunión.

REGALOS DE "LA PRENSA"

Jóvenes, atención

Este diario, siguiendo la costumbre de los periódicos modernos, inicia una nueva serie de regalos.

El primero consistirá en un *magnífico equipo* para un explorador tinerfeño. Con ello quiere demostrar LA PRENSA la simpatía que le inspira la nueva institución.

Para tener derecho á este regalo, que llamará la atención porque se trata de un equipo lujoso y completo, pedido expresamente á Inglaterra, sólo es necesario, jóvenes, que os dispongais á cortar los cupones que desde el sàbado aparecerán en este diario.

Con que, á ver quién es el afortunado explorador que se queda con el equipo de LA PRENSA.

NOTICIAS VARIAS

A consecuencia de no estar conformes con pagar el arbitrio que con arreglo al presupuesto vigente han de satisfacer los intérpretes, ayer fué una comisión de estos á la alcaldía para ver si se podía evitar el aludido pago.

El Sr. Alcalde manifestó á los comisionados que era imposible acceder á la petición que hacían porque ya el presupuesto estaba aprobado, y en vista de ello los intérpretes han decidido declararse en huelga, la cual comienza hoy.

El arbitrio consiste en 50 pesetas que ha de abonar cada intérprete por su licencia, autorizándose solo á los hoteles de primera clase tener dos cada uno, y por cada individuo mas que sobrepase aquél número han de pagar también 50 pesetas.

◆◆

El Ayuntamiento de Breña-Alta ha interesado de la Diputación provincial una certificación acreditativa de las cantidades que adeuda por el contingente provincial correspondientes á los años de 1 889 á 1 913.

◆◆

Para ayer tarde estaba convocada, con [illegible] de varios asuntos, el Consejo provincial de Fomento.

◆◆

La Junta Nacional encargada de organizar el homenaje al insigne escritor D. Benito Pérez Galdós, ha solicitado de esta Diputación provincial se asocie con una cantidad á la suscripción abierta, con destino al glorioso maestro.

◆◆

Ha sido remitido á informes de esta Excma. Diputación provincial un oficio elevado al Ministro del Ramo por este Consejo de Fomento, interesando que el citado organismo contribuya con las cantidades que le correspondan al sostenimiento del referido Consejo.

◆◆

A nuestro colega «El Tribuno», de Las Palmas, le telegrafían lo siguiente:

«La Comisión que estudia las reformas que se trata de establecer en el reglamento de los Cabildos de esas islas, tiene muy adelantados sus trabajos.

Entre las modificaciones que se propondrán, sé que se halla la de que los Establecimientos de Beneficencia de todo el Archipiélago, dependan de la Diputación provincial».

◆◆

Ha regresado de la Península el aprovechado estudiante de Medicina, D. Vicente Bernabé Galván, después de practicar brillantísimos exámenes en la Facultad de Cádiz.

Reciba nuestra felicitación y le saludamos.

◆◆

Cognac Barbier es el mejor.

◆◆

Los familiares del ciudadano cubano Sr. Rafael Jiménez Cárdenas, natural de Placetas (Cuba) desean conocer su paradero, y se ruega por este medio á la colonia cubana, residente en este archipiélago, así como á la persona que tenga alguna noticia del solicitado, la suministre á este consulado de Cuba, calle de 25 de Julio número 22, Santa Cruz.

◆◆

A bordo del vapor español «Catalina», que llegó á este puerto la noche del martes, falleció á consecuencia de insuficiencia mitral, un pasajero de tercera clase.

◆◆

Ayer se embarcó para Las Palmas, á donde ha sido destinado, el Brigada de Ingenieros don José López.

◆◆

Por retraso del vapor en que había de hacer viaje á esta capital la actriz Enriqueta de Palma, con su compañía, se ha suspendido la función anunciada para esta noche, celebrándose el debut el sábado ó domingo próximo. Continúa abierto el abono en el comercio de Alexandre y Cía.

◆◆

El Inspector general del Cuerpo de Ingenieros de Minas, nuestro ilustre paisano Excmo. Sr. D Juan García del Castillo, conde de Belascoain y actual Senador por esta provincia, ha sido jubilado con categoría de Jefe de Administración de primera clase.

◆◆

Se acaba de recibir Vacuna antivariolosa del Dr. Ferrán.

De venta en la Farmacia *Suárez*, Dr. Comenge número 17.

Ministerio de Cultura 2010

Vda. é Hijos de Aureliano Yanes

Sta. Cruz de Tenerife **Telegramas: YANES** **Puerto de la Cruz**

Grandes almacenes de toda clase de maderas de construcción

MADERAS FINAS. PARKETS PARA PISOS.

Materiales para el empaquetado de frutos

Cajas para tomates. **Huacales.** **Cajas para patatas.**
Turba. **Huata.** **Papel seda.**
Aserrín. **Tinta.** » **blanco.**
Cantoneras. **Puntas.** » **madera.**

CEMENTOS. PRECIOS EXCEPCIONALES

De Las Palmas llegó ayer el Cónsul de Inglaterra en aquella ciudad Sr. Swasthon.

—Para Londres han marchado D.ª Luisa Le-Brun, viuda de Hamilton su hija Srita. Evety y su sobrina Edith Hamilton.

—También hace viaje para Londres, el vice cónsul inglès Mr. Roberto C. Griffiths.

—De Las Palmas ha regresado D. Sixto Lecuona.

◆◆

CHANTECLER.—En esta acreditada dulcería se acaba de recibir fruta cristalizada, fruta en almíbar, caramelos de café con leche marca «La Cabra», caramelos de fruta, batatas de Málaga, pastillas de goma, caramelos reales á la miel, coco rallado y variedad de bombones finos.

San Francisco, 3.

◆◆

Por el último correo ha llegado la Real orden que revoca el acuerdo del Cabildo en el asunto de las elecciones municipales del Realejo bajo.

◆◆

Por el Ministerio de la Guerra se ha autorizado al General Burguete para que establezca su residencia en Oviedo.

◆◆

MODES AU PETIT PARIS.—En este establecimiento se acaban de recibir bonitos sombreros adordonados y sin adornar para señoras y niñas, última creación de la moda.—Pérez Galdós, 5.

◆◆

Ha regresado de Las Palmas, nuestro estimado amigo don Carlos J. R. Hamilton.

◆◆

En el correo «Reina Victoria» han regresado de la Península, los estudiantes don Francisco Pinto y don Aurelio Ballester.

◆◆

En la Jefatura de Vigilancia se nos facilita la siguiente relación de los hechos ocurridos en esta Capital durante el pasado mes de Mayo, y en los cuales han intervenido los cuerpos de Vigilancia y Seguridad.

Heridos, 8; armas recogidas, 1; efectos perdidos, 1; rapto, 1; actos inmorales, 3; desobediencia, 2; reclamados, 1; malos tratos, 11; riña y escàndalo, 11, embriaguez, 5; atropellos de carruajes, 4; indeterminados, 11; infracciones gubernativas, 2, amenazas, 2; estafas, 2; tentativas de estafa, 1; hurtos, 2; robos, 2.—Total, 69.

Detenidos por delitos,		13
Id.	por faltas,	17
	Total	30

Crónica judicial

Juicio por jurado

Ayer tarde terminó en esta Audiencia la vista ante el Tribunal del Jurado, de la causa seguida contra Herminia Enemesia Rodríguez Coello, por el delito de robo.

Se le acusaba á la procesada de que el día 14 de Agosto último, aprovechando la ocasión en que Bartolomé López García y su familia estaban ausentes de su casa, contigua á la suya, penetró en ella, saltando por la azotea, apoderándose de 750 pesetas en billetes del Banco de España, de dos zarcillos de oro, de un traje y un par de botas de caballero.

Representaba al Ministerio público el Teniente Fiscal don Antonio Rodríguez y defendía á la procesada, el joven Letrado don Andrés Orozco.

Reanudada ayer la sesión, que fué suspendida el día anterior, después de haberse practicado la prueba testifical y documental, informó el Sr. Fiscal, que pidió un veredicto de culpabilidad, por creerla autora del robo de que se le acusa.

En un luminoso informe, el señor Orozco rebatió los argumentos de la acusación, pidiendo para su defendida un veredicto de inculpabilidad.

El Jurado lo dictó tal como lo solicitaba la defensa, absolviendo á la procesada.

El Sr. Fiscal solicitó la revisión de la causa, á lo que no accedió la Sala.

***

Felicitamos al culto abogado señor Orozco, por este nuevo triunfo.

Del empréstito municipal

La «Gaceta de Madrid», del 29 de Mayo último, publica el anuncio de la subasta de parte del empréstito de 5 millones de pesetas, que emite el Excmo. Ayuntamiento de esta Capital.

Dicha subasta se verificará doble y simultáneamente en la Dirección General de Administración local y en este Palacio Municipal, el día 11 de Julio, à las 11 de la mañana.

Las proposiciones para tomar parte pueden presentarse desde esta fecha en la Secretaría del Ayuntamiento, de 10 de la mañana á 1 de la tarde, hasta el día anterior al de la subasta.

El Secretario de la Corporación nos ruega hagamos público que facilitará gratuitamente á cuantas personas deseen interesarse en esta operación de créditos, impresos para las proposiciones y los sobres que conforme á la ley ha de contenerlas.

LA PRENSA y los niños enfermos

Donativo de 2 mil pesetas

Ayer se reunió la Junta del Hospital de niños para tratar de varios asuntos.

Entre ellos se dió cuenta de un donativo de **2.000 pesetas** que nuestro director ha recibido en favor de la simpática institución.

También ayer entregó nuestro Gerente un donativo de 25 pesetas que por correo interior nos envió anteanoche un anónimo señor que firma *Un inglés*.

El mismo señor nos remite otras 25 pesetas para el *Asilo de Mendigos*, las cuales entregaremos hoy à dicho establecimiento.

***

Como se ve, fué ayer un día de suerte y de satisfacción grande para LA PRENSA.

Celebramos que aquí, junto con la mala semilla de los odios personales, se den ejemplos de caridad tan espontánea como el de ese señor extranjero que nos envía las 50 pesetas, y el de la inagotable filantropía de este pueblo de Santa Cruz, que nos ha proporcionado el íntimo é inmenso regocijo de entregar á los niños enfermos una limosna que, sumada à la que también les hiciéramos en Diciembre de 1912, asciende á la importante cantidad de **3.500 pesetas.**

Hacemos constar estos detalles, más que para ponderar el éxito obtenido por LA PRENSA, para gardón de todos los que han ayudado á nuestro periódico en estas empresas humanitarias.

En la Normal de Maestras

De un nuevo y brillante èxito obtenido por las niñas que cursan sus estudios en el reputado Colegio que dirige nuestro respetable amigo D. Rodrigo de la Puerta, damos hoy con sumo gusto cuenta á nuestros lectores.

En los exámenes recientemente verificados en la Escuela Normal de Maestras de La Laguna figuraron practicando los ejercicios correspondientes á las asignaturas del segundo año elemental, las señoritas María de los Dolores Hernández y Fernández y Candelaria Rodríguez Nepomuceno, y en las asignaturas de primer año, también elemental, las Srtas. Evarista Paz, Juana Evora, Manuela Curbelo, Candelaria Llarena y Rosario Miranda. Todas ellas pertenecen, como ya hemos dicho, al Colegio de Nuestra Sra. del Carmen que dirige el Sr. de la Puerta, y merecieron excelentes calificaciones, todas Sobresalientes y Notables.

También se ha preparado en el mismo Establecimiento de la asignatura de Matemáticas del segundo año del Bachillerato, la niña Elenita Secchi, habiendo obtenido la calificación de sobresaliente en los exámenes verificados en el Instituto General y Técnico de La Laguna.

Como se vé, los triunfos del Colegio que dirige nuestro respetable amigo, se multiplican de año en año, reportando gran provecho para sus alumnas y haciendo al señor de la Puerta acreedor á las más justas y sinceras alabanzas por el espléndido resultado que sabe obtener de su método de enseñanza, sin duda uno de los que más en consonancia se hallan con las modernas corrientes pedagógicas.

Nuestra enhorabuena á las aventajadas alumnas y à su distinguido profesor por el brillante èxito obtenido en estos últimos exámenes.

Gobierno civil

Intento de suicidio.

Según telegramas recibidos en este Gobierno Civil del Alcalde de la Villa de la Orotava, el martes intentó suicidarse, arrojándose à un estanque situado en el caserío denominado «Blas Luis» de aquella jurisdicción, el vecino Isidro Hernàndez Expósito, de 31 años de edad, y de oficio molinero.

Los móviles que le indujeron á [illegible] aquella determinación, los celos que tiene de su esposa y el mal trato que recibe de ésta.

El Juzgado de Instrucción interviene en el hecho.

El impuesto sobre alumbrado eléctrico

Exposición al ministro

El Círculo Unión Mercantil é Industrial de Madrid ha enviado al ministro de Hacienda una exposición cuya parte sustantiva dice lo siguiente:

Que el impuesto que actualmente rige para el alumbrado eléctrico es excesivamente oneroso. En confirmación de lo expuesto, ni Alemania ni Inglaterra tienen gravamen alguno; en Francia se intentó hacerlo y tuvo que desistir su Gobierno, porque la opinión pública se declaró abiertamente rebelde á semejante tributación; Italia hubo de consentirlo, pero al precio de seis céntimos.

En España pagamos 17 por 100 para el Estado y 5, 10 por 100 para el Municipio (ley de 24 de Diciembre de 1912); en Junio 22, 10 por 100, ó lo que es igual, por lo que las Compañías no cobran hoy 60 céntimos pagamos por impuestos 13,26; en total, 73,26.

No es posible hacer esfuerzo alguno de razonamiento para comprender lo excesivo de tal impuesto. Cuando el precio del fluído era suministrado al consumo con precio de 20 céntimos, las clases que ahora acuden á V. E. en demanda de justicia, soportaban resignadas esa tributación que hoy les es imposible.

Que es de absoluta y apremiante justicia hacer una gran modificación en el tipo que actualmente rige, y proponemos que se nos equipare al mismo tipo de seis céntimos que tiene admitido nuestra hermana Italia, la más alta tributación de Europa, á fin de que contribuyendo equitativamente á los gastos del Estado y del Municipio, no se encarezca más la vida de Madrid, que con tanta cosa se viene haciendo poco menos que imposible.

DE SPORT

Es muy considerable el número de aficionados que se han inscrito en la Litografía de Romero, Alfonso XIII, 17, para concurrir á la partida de balompié que ha de celebrarse la tarde del domingo próximo en la Plaza de San Francisco de la vecina ciudad.

La lista de inscripciones continúa abierta hasta las 5 de la tarde del sàbado.

Reina gran animación con motivo de este desafío.

De los pueblos

Aparición de un cadáver

La Guardia civil de Arrecife, da cuenta de haber aparecido flotando, hace días, en la bahía de aquel puerto, el cadáver de un hombre, que al ser extraído é identificado resultó ser el del vecino de aquella localidad, Manuel Concepción Valentín, de 33 años de edad, casado y de oficio mampostero.

El Juzgado de Instrucción, que se constituyó para averiguar las causas del macabro hallazgo, cree que el desgraciado Manuel Concepción, al aproximarse al muelle, se cayó, pereciendo ahogado.

Batalla campal

En la Orotava se suscitó el día primero del actual, una sangrienta reyerta entre nueve individuos.

El hecho tuvo lugar en un horno de cal, enclavado en el kilómetro 20 de la carretera general. La refriega fué entre Miguel Sebastián, Claudia, María Rosa y Elena Bethencourt, contra Josè Mendoza García, Toribio García Morales y José Molina González.

Dichos contendientes lucharon por largo rato con palos y piedras.

De la refriega resultaron Miguel Bethencourt con la fractura de la clavícula izquierda, José Mendoza García, con la fractura del antebrazo derecho y José Molina, con contusiones en el pecho; los dos primeros de gravedad y este último leve.

Los heridos fueron conducidos al Hospital y el resto de los contendientes hállanse detenidos.

Los obreros

Una asamblea

El miércoles por la noche se reunieron en el local de la calle de Santa Clara, infinidad de obreros de todos los ramos de esta capital, asistiendo también gran número de mujeres.

Entre otros, se tomó el acuerdo de dirigir una instancia al Excelentísimo Ayuntamiento de esta Capital, pidiendo que se graven todos los artículos que entren por el puerto, ya confeccionados, y que perjudican, por consiguiente, á la mano del obrero.

Para este fin quedó nombrada una Comisión, compuesta de dos indivíduos de cada gremio.

A la próxima sesión, en la que se tratará de este asunto, acudirá gran parte del elemento obrero.

Después se tomaron otros acuerdos, teniendo el Delegado de la autoridad Sr. López Vàsquez, que suspender la sesión, debido á un acalorado incidente suscitado entre dos de los asambleístas.

Nuestro folletín

Acabamos de publicar hace pocos días la novela de Carlos Merouvel titulada «Diana de Briolles», que tanto agradó á nuestros abonados, y ahora empezamos à insertar la interesante obra del mismo autor, titulada

¡MALDITA!

obra de gran emomión que leeran ávidamente los lectores de LA PRENSA, pues en

¡MALDITA!

abundan los episodios dramáticos, lo que dará motivo para que diariamente se busque el número del periódico, para continuar la lectura de

¡MALDITA!

que si literariamente no es la mejor de su autor, está en cambio considerada como la màs atrayente para los lectores aficionados á este género de obras.

Esperamos, pues, que

¡MALDITA!

será del agrado de nuestros abonados.

Espectáculos

Parque Recreativo

Para esta noche se anuncian dos secciones de «cine» y «varietés», tomando parte la notable y graciosa cancionista Mary Bruny, que ya ha logrado captarse las simpatías del numeroso público que acude al Parque.

Salón Novedades

Habrá sección de cinematógrafo con estrenos de algunas interesantes películas.

Por los Centros Oficiales

Nueva sección

Ha sido remitido al Ministerio de la Gobernación el informe emitido por la Comisión provincial, respecto á la creación de una sección de presupuestos y cuentas en Gran Canaria.

Transferencia

El Ayuntamiento de la Villa de Icod ha acordado una transferencia de crèdito para realizar reformas en la Càrcel del partido y en el pavimento de varias calles.

Repartimiento

A los Ayuntamientos de Haría, Puntallana y San Andrès y Sáuces les ha sido concedida la autorización que solicitaban para formar un repartimiento vecinal de los arbitrios extraordinarios del año corriente.

Cuentas

El Ayuntamiento de Barlovento ha remitido á este Gobierno civil las cuentas municipales de 1911, 1912 y 1913.

***

También el Ayuntamiento del Realejo alto ha remitido las cuentas del año de 1912.

De teatro

Sigue abierto el abono en la Joyería dd Alexandre para las funciones benéficas que dará la Compañía de Enriqueta Palma.

En dicha casa pueden pasar á recoger sus tarjetas los señores abonados.

Además de los ya citados se han abonado los siguientes:

D. José Medina y familia, don Carlos Pizarroso y señora, Sr. Secretario del Gobierno civil y familia, don José Zárate, don Felipe Martínez Gil Roldán y señora, don Nestor de la Torre y señora, don José García Llarena, don Eliceo Izquierdo y familia, don José Sánchez Pinto, don Manuel Sansón, don Antonio Ribot y señora, don Antonio Manescau y señora, don Aurelio Arriaga, don Hugo Davidson, don Juan Belford y señora, Excmo. Sr. Capitán General y señora, don Diego Antonio Costa y familia, don Manuel Rodríguez y señora, don Francisco Sansón y Pérez, don Joaquín García Pallasar, D. Juan Cerón y señora, don Miguel Rufino, don Juan Febles Campos.

Los que viajan

En el correo español «Reina Victoria», llegaron ayer de Cádiz, los siguientes:

D. Alberto Sánchez, D. Domingo Arribas, D. José Cáceres, doña Enriqueta Leví, D. Juan Peralta y señora, D. José M.ª Savina, D. Santiago Cúllen, D. Francisco Pinto, D. Tomás Sánchez, D. Miguel Mascareño, D. Aurelio Ballester y D. Manuel Galena.

***

En el vapor español «Grao» llegaron de Santa Cruz de la Palma, los siguientes:

D. Juan Castañón, D. José Lugo y D. Rafael Casanova.

Notas del puerto

Movimiento de ayer

Ayer llegó á este puerto, procedente de Cádiz, el correo español «Reina Victoria» con 13 pasajeros para esta Capital.

Con cargamento de frutos con destino à este puerto entraron los vapores «Machrie», «Tanausú», «Guanche», «Seagull» y «Chasna», procedentes, respectivamente, del Puerto de la Cruz, Las Palmas, Puerto de la Cruz, y la Gomera.

De Arrecife, llegó el correo interinsular «León y Castillo» con 22 pasajeros para esta Capital.

Procedente de Liverpool, Lisboa y Funchal llegó el vapor inglés «Ardeola» con 5 pasajeros para este puerto y 65 para el Puerto de la Cruz.

Con frutos para Londres, llegó de Las Palmas el vapor noruego «San Mateo».

De Barcelona y escalas, llegó el vapor español «Grao». Trajo cinco pasajeros para este puerto.

Con 243 pasajeros para Delagoa Bay y escalas, entró, procedente de Londres y Southampton, el vapor inglés «Gloucester Castle».

También entraron ayer los vapores «Sokoto», inglés, de Liverpool y «Taoro», español de Puerto de la Cruz.

En La Laguna

Paseo de la Universidad núm. 5

El más hermoso sitio de esta ciudad donde se halla instalada la popular y acreditada casa de comidas y bebidas, «La Valenciana» y donde el público encontrará todas los días y á todas horas, suculentas comidas; cuyo servicio á la carta, se hace con toda limpieza, prontitud y esmero.

Los domingos y demás días festivos habrá «menú» extraordinario, en el que figurarán además de abundantes y exquisito platos, la sin rival «paella valenciana», plato especial de esta casa y los demás días se servirá previo encargo.

Constantemente gran existencia y variedad en repertorio.

Exquisitos vinos del país, Rioja, Jerez y Valencia.

Aguardientes, licores y coñaes de las más aceptables marcas.

Cerveza á 15 y 30 céntimos vaso.

Paseo de la Universidad 5.—Laguna.

Folletín de LA PRENSA (1)

¡Maldita!

por Charles Merouvel

PRIMERA PARTE

Final de un sueño

I

El monasterio de los Moros

Estos Moros de que aquí se trata, no son, como pudiera creerse, ni sarracenos, ni ninguna clase de sectarios de Mahoma, sino un macizo de montañas provenzales, de bastante extensión, y que se hallan á orillas del Mediterráneo, donde ocupan el espacio comprendido entre Hyeres y Frejus.

Es, en suma, un inmenso bosque, cuajado de valles, en medio del cual, en ciertos oasis protegidos contra los vientos solanos y del Norte, florece y fructifica el naranjo, en compañía del limonero, del laurel y de las mimosas.

Al internarse en estas montañas, se creería uno trasportado á la costa africana, lejos de Francia, y casi en un mundo desconocido.

Su suelo está completamente poblado de alcornoques que abastecen con su corteza á la industria de los habitantes, que casi todos fabrican tapones, ó se dedican á la labor ó al pastoreo.

El 30 de junio de 1874, una deliciosa mañana, pues el sol abrasador parecía quererlo incendiar todo algunas horas después, un hombre de unos veintisiete á veintiocho años, salió de una casa situada á algunos metros de la carretera que va desde Frejus hacia el centro de aquella región montañosa de Saint Tropez y de la bahía de Cavalere.

Aquel hombre era de mediana estatura, enérgicamente constituido; tenía ese cabello de color castaño claro, que tan bien caracteriza á las razas del Norte, ojos de una dulzura extremada, ancho frente, nariz recta y labios rojos, admirablemente dibujados y barba cerrada.

Lo que más chocaba sobre todo en el en un principio, era al mismo tiempo que una distinción superior, un aspecto de resolución y de vigor que inspiraban respecto.

Debía estar acostumbrado al mando, ó por lo menos debía tener una independencia completa.

Sin embargo, la casa de donde acababa de salir tenía un aspecto muy modesto.

Figúrense una casa compuesta tan solo de un piso bajo, muy larga, en cuya fachada había una puerta y seis ó siete ventanas muy espaciadas, sin arquitectura definida, con un patio espacioso entre la fachada y la carretera, y en la parte posterior un huertecillo ó jardín, bajo cuyos árboles se hallaban edificadas una infinidad de dependencias mucho mayores que la casa.

Grandes pinos de Alep y algunos monstruosos olivos, torcidos por los embates del viento solano y de los huracanes del invierno, lucían sus espesas copas á los lados de la blanca tapia que bordeaba al camino.

En el patio y en el jardín macizos de laureles y abustos de flor, crecían á su antojo en completa libertad, en los paseos, en las paredes y hasta en el tejado de la casa, haciéndola desaparecer bajo un verdadero bosque que tenía todos los matices imaginables.

A la extremidad del edificio principal, había dos ventanas abiertas, que dejaban ver el interior de una habitación severamente amueblada, de la cual el amo de la casa acababa de salir.

Estrujó violentamente un periódico que llevaba en la mano y después de reflexionar, lo dobló cuidadosamente y lo guardó en el bolsillo de su chaqueta, de un paño gris claro, que completaba su traje de montar.

Después se apoyó en uno de los pilares de la cerca que cerraba su estrecha propiedad, y dirigió una mirada hacia las dependencias de su casa, dando señales de la mayor impaciencia.

Sus rasgos finos y varoniles á la vez, se contraían bajo el imperio de una pasión desconocida, de amor, de ambición ó de cólera; su turbación era tal que no hubiese pasado desapercibida ni aun para un niño; sus dedos se crispaban sobre el puño de oro de su látigo, con el cual se golpeaba las botas.

De cuando en cuando levantaba el ancho sombrero de paja flexible que cubría su cabeza y, rápidamente, se pasaba la mano por la frente como para limpiar un sudor ausente.

¿Qué ideas se agolpaban en aquella cabeza tan francamente simpática?

Su espera fué de corta duración.

Un criado que debía tener la misma edad que su amo, se dirijió hacía él, llevando de la brida un caballo alazán dorado, cuyo pelo brillaba como satén y cuyas formas indicaban la pureza de la raza.

Al acercarse al jinete, el caballo relinchó.

Seguramente el jinete y el caballo eran antiguos amigos.

—¿Va á volver el señor conde?—preguntó el criado.

Era un mocetón grueso, cuadrado

Ministerio de Cultura 2010

ANUNCIOS PREFERENTES

CASA, se alquila la de moderna construcción calle del Progreso número 49.
Informarán Alfonso XIII número 64.

COCHE landó, se vende uno en muy buenas condiciones. Informarán en la calle del Humo número 11.

CASA, se alquila una en buena situación en Vilaflor, propia para veraneo, con mobiliario ó sin él, frente á la plaza del General March. Para informes, en Vilaflor D. Alonso Camacho y en esta Capital don José Martín Briganty.

CASA, se alquila una de planta alta para veranear, en Guamasa. Darán razón en la casa de D. Domingo Pérez.

CASA, se alquila una muy espaciosa, con agua y jardín al principio de la carretera de Tejina.
Darán razón: Tabares de Cala 32 Laguna

CASA, se alquila una en Geneto, á poca distancia de La Laguna. Es de reciente construcción, reune todas las comodidades de una vivienda moderna y tiene agua á presión.
Informes: calle de Juan de Vera, 43. La Laguna.

CABALLOS de alquiler, potrero Gurugú calle Consolación

COCINA y CAMA DE HIERRO, con poco uso, se venden. Informarán en el piso alto de la calle de S. Lucas, casa Elder.

CASA, se alquila una de dos pisos con grandes comodidades, situada en la calle de Santa Rosa de Lima, en esta Capital.
De alquiler, condiciones, etc., informarán en la calle de Alfonso XIII números 19 y 22, de 10 á 4 de la tarde.

CASA, se alquila una por años á la entrada de La Laguna con huerta y agua. Informes: Cairasco 3.

CASAS, se alquilan las espaciosas de la calle de la Cruz Verde número 7 y sus accesorias, y la de la calle de Santa Rosalía número 25. Ambas tienen instalación eléctrica.—Razón: Flores 6.

CONCEPCION NUÑEZ,—Profesora de Corte y confección, llegada recientemente del Extranjero se ofrece á todas sus amistades en su domicilio Villalva Hervás número 1, Ppal.
Admite señoras y señoritas que deseen aprender, á precios módicos.

CARBON de brezo y de cock del mejor que se consume en esta plaza, se sirve á domicilio con la mayor prontitud, al pasar aviso al almacén de comestibles «Mi bodega», frente á la plaza de Weyler y Parque de Artillería.

CASA, se vende una de dos pisos en Tacoronte. Darán razón en La Laguna, calle de la Carrera número 42.

CASA Se vende la del número 3 de la calle del Clavel, marcada con el número 14 por la de Imeldo Serís En esta Imprenta darán razón.

DINERO. Se desean colocar, con módico interés, de 10 á 15 mil pesetas.
Informarán: Empedrada 47 Laguna.

ESTABLECIMIENTO. Se vende uno en buen sitio Informarán calle de la Palma número 19.

FINCA, se vende una de plataneras, situada en el punto más inmediato al embarcadero en el barrio de Igueste de San Andrés, término municipal de esta Capital. También se arrienda la finca denominada Casa Amarilla, situada en el valle de Tahodio con unas cuatro fanegadas propias para plataneras y unas 57 para pastar también, tiene estanque y atargeas y está bajo el riego de las aguas de Aguirre, Catalanes y Roque Negro.
Darán razón calle San Roque núm. 33.

FONDA AMERICA. Servicio de comidas á la española é inglesa —Güimar.

FURNISHED rooms to let. with or without boarding. Private house. Apply for address at this papor's office.

HABITACION, caballero solo desea una amueblada en la Villa de la Orotava Los informes se reciben en el Hotel Suizo.

HABITACIONES para matrimonio sin hijos ó señores solos se alquilan en la calle de San Francisco número 35, donde informarán.

JARDINERO, hortelano ú oficios similares, se ofrece uno con buenas referencias. Darán razón en esta imprenta.

LOMO, dentista, Alfonso XIII 8.—Los sábados en la Orotava de 10 á 4

LAVADOS. Si no le interesa á Vd. hoy le interesará mañana: Como nuevos dejamos los ternos de lana, lavados y planchados por el precio de pesetas 3'25 en el Tren de lavado á vapor. Se recoge y entrega á domicilio. Teléfono núm. 245. No confundirse: antiguo Tren de lavado á vapor Gerente. Basilio Martínez.

MONTURAS. Manuel Darias Febles arregla sillas de montar, arneces, etc., dejándolo en muy buen estado.
Icod, Siervo de Dios número 8.

MOTOR de petróleo, con poco uso y de marca acreditada, se vende uno. Informes Administración de LA PRENSA.

MAQUINA FOTOGRAFICA de medio uso de 13 por 18, se desea comprar una en la calle de Teobaldo Power núm. 8

OFICIALAS y aprendizas se necesitan en la Sastrería de Ernesto Zamorano, calle del Castillo, 29, pral.

PARIS MODES, calle San Francisco y San José, venderá á partir de hoy hasta finalizar la estación, todas sus formas de sombreros de fieltro, adornados á precios extraordinarios. Formas de fieltro desde 3 pesetas, sombreros adornados desde 10 pesetas, blusas desde 2'75, corsés desde 6 pesetas.

PIANO. Se vende uno. Darán razón en la Plaza de la Iglesia número 9.

RESTAURANT.—Las personas que tengan ocasión de hacer un viaje á Garachico deben visitar el acreditado Restaurant de D. Manuel Torres.
Servicio esmerado. Precios económicos.

SUIZO de 32 años de edad. recién llegado á la isla, que habla perfectamente alemán, francés, inglés, español y portugués, desea colocarse como intérprete de hotel ó casa consignataria Dirigirse por carta á «Suizo» en esta redacción

SOMBREROS. Se arreglan á la última moda por precio módico. También se venden formas y flores de la última moda.
Bazar Berlin, Imeldo Serís 101.

SE ALQUILA, para la temporada de verano, la casa de la calle de Juan de Vera número 37 en La Laguna.
Darán razón en la misma.

SACOS vacíos se compran, y toda clase de metales. Dará razón Maximiano Díaz Navarro, Alfonso XIII, 16.

SALON propio para depósito se alquila uno en la calle de la Libertad (frente á la plaza de Toros)
Para un matrimonio sin hijos se alquila una pequeña vivienda en la calle de la Igualdad (junto á la fábrica de mosáicos)
De ambos locales dará razon D. Francisco Carrasco, Flores 6.

CASA.—Se alquila una en el Charcón, á poca distancia de La Laguna
Para Informes, D. Francisco Carrasco, en esta capital.

SE ALQUILA un espacioso local, con agua, propia para almacén ú otros fines en sitio céntrico de esta población.
Dará razón, D. Jorge de Foronda

EMPLEADO con años de práctica en toda clase de trabajos de Escritorio, se ofrece para trabajar por horas
Informes: A. S. P.—Apartado de correos número 74.

EL RESTAURANT del «París House» ofrece á su numerosa clientela un esmerado servicio igualmente á sus abonados como al público en general en la presente temporada.
Su cocina á cargo de un jefe de primera clase. Se admiten encargos particulares.

La mejor leche condensada

ES LA DE LA

Anglo Suiss Condensed Milk C.º

MARCA

"LA PASTORA"

El peso neto de las latas es más que el de ninguna otra marca y produce mayor cantidad de leche, resultando por tanto la más económica.
De venta en **todos** los establecimientos de comestibles.

Representante en Tenerife,
P. Duque
Candelaria 26

Por cable

De nuestro corresponsal en Madrid

Desde Madrid

Consejo

Madrid 5—5

En Palacio se ha celebrado Consejo de ministros presidido por el rey.

El señor Dato expuso el resultado del debate sobre Marruecos.

Propósitos

Anunció el presidente los propósitos del Gobierno de iniciar *una evolución lenta para llevar la normalidad á la zona de influencia española.*

Otros asuntos

En su discurso congratulóse el señor Dato del patriotismo de los liberales, ofreciéndole su concurso.

Condolióse de que se lo denegaran las restantes minorías, aunque no le extraña que lo hagan los republicanos.

Considera que le niega su confianza una quinta parte de la Cámara.

Después informó de la aprobación del «modus vivendi» en la Cámara italiana.

Del extranjero

Por último, se ocupó el señor Dato de la crisis francesa y de las vicisitudes porque atraviesa y del «Home rule» que se discute en Inglaterra.

Mostróse optimista respecto á las gestiones que se hacen en la Conferencia de Niágara para solucionar el conflicto yanqui-mejicano.

Ascenso

Se ha firmado el ascenso á general de división del señor Primo de Rivera.

A la reserva

También se firmó el pase á la reserva del general Almarga.

Catedrático

La Gaceta publica un decreto nombrando Catedrático de alemán de la Escuela Náutica de Tenerife á D. Francisco La-Roche.

Profesora

También ha sido nombrada Profesora de Ciencias de la Escuela Normal de La Laguna, D.ª Amparo Irueste.

Crisis resuelta

De París telegrafían que se ha constituído el nuevo Ministerio presidido por M. Viani.

Este se ha encargado, además, de la cartera de Instrucción.

Accidente

Telegramas de Berlín dicen que á consecuencia de un vuelco de un automóvil han muerto varias personas.

El «chauffer», apesadumbrado por la desgracia, se disparó un tiro, quedando muerto tombién.

CANOVAS

SERVICIO DE ANOCHE

(Hasta las 5 de la mañana no hemos recibido el resto del servicio.

Tampoco ha llegado el telegrama de la Bolsa.

Los despachos que insertamos son de las ocho de la noche, recibidos aquí á las 5 de la mañana de hoy.

En la central nos dicen que anoche no se había recibido ningún telegrama de prensa

Como se ve, el servicio de Canarias continúa en la más lamentable desorganización.

Y nosotros pagando los vidrios rotos.

***

Por correo

MADRID

Las revueltas

El número de detenidos en estos días por los sucesos ocurridos en los alrededores del Congreso, asciende á 23, fueron puestos todos en libertad, excepto uno, por ser reincidente, y otros dos llamados Casimiro Fernández Pérez y Jesús Altes, que pasaron á disposición del Juzgado de guardia. Estos resultaron autores de las heridas de pronóstico reservado causadas á don Luis Alonso Fernández y Alfredo Bascuñana, respectimente.

Se disculpa

Un periodista de la derecha hizo alusión al señor Dato á los comentarios que la Prensa extranjera hace de la situación del Congreso, bloqueado por la fuerza pública.

—¡Qué no me hablen del extranjero!—contestó el señor Dato. Yo he visro en Londres el Parlamento rodeado por diez mil hombres de policía, cuando se discutía el impuesto sobre la cerbeza. Y en París he sufrido una carga por la Policía y gendarmería, que sin respetar á mujeres ni á niños, atropellaban todo en las aceras, y derribaban sin compasión mesas sillas y cuantas cosas encontraban á su paso.

Exposición

El jefe del Gobierno ha dicho que ha recibido un telegrama del marqués de Vega Inclán, dando cuenta de que la instalación de España en la Exposición Internacional de Turismo de Londres, ha obtenido un gran éxito.

El lord mayor ha felicitado al embajador de España.

Extranjero

Francia

Los diputados han sido convocados para la sesión inaugural de la nueva Cámara, que se reunirá en breve.

Será reelegido en el cargo de presidente M. Dechanel, porque los radicales socialistas y los socialistas unificados han desistido de prsentar candidato propio.

Revolución

Dicen de Atenas que los habitantes de la isla de Samos se han revelado contra Grecia. Las tropas enviadas para restablecer el orden han hecho causa común con los rebeldes.

Un naufragio

El vapor «Luckenbanch», que navegaba con rumbo á Baltimore, se ha perdido sobre la costa de la Carolina del Sur. La tripulación estaba compuesta de 28 hombres.

Las últimas nuevas de la catástrofe

Telegramas de Montreal dan cuenta de que los armadores del «Express of Ireland» han dado una lista completa de los pasajeros que iban en el buque.

El número de víctimas es de 1 032; el de salvados es: 18 de primera clase; 135 de segunda y tercera, y 206 de la tripulación, ó sea un total de 341.

Actriz que se mata

La conocida actriz berlinesa, del teatro de variedades de Berna, señorita Darmer, cayó en una trampa del escenario, durante la representación, y se fracturó el cráneo.

Al fin de la representación se hizo saber á los actores que la infeliz actriz había muerto.

El inventor de los rayos rojos

Telegrafían de Roma que ha llegado el ingeniero Ulive, inventor de los rayos rojos, que según él, pueden hacer estallar á gran distancia las municiones, aun encerradas en un recipiente metálico.

Tiene treinta y tres años. Después de los primeros experimentos, hechos en Francia, rehusó aceptar las ofertas de esta nación del Japón y de otras potencias, reservando su descubrimiento para Italia.

"GLORIA"

Acaba de llegar de París el Representante de la nueva y ya célebre máquina de escribir **Gloria**, la más ligera, la más practica, la más sólida.

La **Gloria** posee todos los perfeccionamientos de las grandes máquinas, sin tener el inconveniente de su mucho peso, volumen y alto precio que alcanzan aquéllas. Puede servir á todos, pues por su elegancia es digna de figurar en el despacho más lujoso; por su solidez se hace indispensable al comerciante, al abogado, al médico, al farmacéutico, al banquero, al notario, etc. etc y por su ligereza. Se recomienda al viajante, al turista y al hombre de negocios.

Tiene 90 caracteres, marcha atrás y cinta á dos colores.

Con esta preciosa máquina pueden hacerse hasta 15 copias de una vez.

Su peso no es más que de tres kilos y medio, con su maleta y su precio está al alcance de todos, pues no cuesta más que 375 francos.

Nota importante: Dejando aviso en el Hotel Camacho, el representante pasará á domicilio para hacer una demostración práctica.

Colegio de enseñanza

Santa Rosalia, 19

En este establecimiento se darán las clases siguientes: Aritmética, Gramática castellana, Francés, Geografía, Geometría, Cálculos Mercantiles, Algebra, Teneduría de Libros, Física y Química.

Renumeración módica. Informes en la citada casa, Santa Rosalía, 19.

Aviso: Enterado de que se están recogiendo ropas á nombre del «Tren de lavado y planchado á vapor», y que son llevadas á otros sitios con perjuicio de mis intereses y del buen crédito de esta casa, participo á mi numerosa clientela y al público en general que únicamente queda autorizado para recoger y entregar las ropas el nuevo empleado, Guillermo Fariña.

Ruego al público no abonen ningún trabajo sin que se les presenten la correspondiente factura.

Basilio Martínez.

El tesoro de la vista

Mr. R. Rieu, OPTICO FRANCES

Para los que padezcan algún defecto visual

Gran surtido en toda clase de gafas y lentes con cristales prismáticos y el acreditado cristal LUMIER, recomendado por los más célebres especialistas de Paris.

Se verifican toda clase de reparaciones en instrumentos ópticos. Con breve aviso se pasará á domicilio. Para toda clase de encargos dirigirse á la calle de Pérez Galdós núm. 5, antes San Lorenzo.

Casa de Salud Operatoria

de

Nuestra Señora de Loudes.

Barrio de los Hoteles.—Robaina n.º 12

Director: Dr. Veremundo Cabrera.

Cirujía General. Operaciones de vientre. Cura radical de hernias Operación de la apendicitis; de tumores de la matriz; de quistes del ovario. Vías génito urinarias. Ginecología, (enfermedades de la mujer).

Sifiliografía.—Inyecciones intravenosas de SALVARSAN.

(606 Ehrlich)

Consulta, todos los días de 11 á 12, excepto los domingos.

Motocicletas "Henderson"

4 CILINDROS — **8 H. P.**

MARCHA SILENCIOSA

NO PRODUCE VIBRACION

Para poner el motor en movimiento, no es necesario pedales ni empujar la máquina, éste se hace como en los automóviles, basta mover la manivela.

HORQUILLA ELASTICA

Larga distancia entre ruedas y centro de gravedad bajo

Freno de Banda externo

Estribo de pie confortable

No tiene pedales

Informes: **Enrique Zamorano** «La Distinguida», Valentín Sanz 6

Cámaras frigoríficas

Grandes existencias de Hielo y Carnes Argentinas congeladas para el aprovisionamiento de buques

Cuartos delanteros de buey
Cuartos traseros de »
Lenguas de »
Rabos de buey
Hígados de »
Carneros (Canterbury) Riñones de carnero

Hay existencia de manteca MAYPOLE-DAIRY, en paquetes de á libra.
FRUTAS.—Han llegado Manzanas de Australia y Tasmania. Peras de Cabo de Buena Esperanza. Ananás (Piñas de America) (Pineapples).
Para informes, pedidos y precios, dirigirse á la calle de Regla núm. 2. Teléfono núm. 44.
FABRICA DE HIELO

REMINGTON

Escribe, suma —y resta—

Es la máquina reconocida en el mundo entero por

La más durable.
más universalmente empleada.
más sencilla en su manejo
más sólida en su construcción.

El 90 °/° de las máquinas funcionando son **Remington.**

Se puede obtener una **Remington** al contado ó á plazos, bajo condiciones muy módicas.

Se admiten cambios por otros sistemas, con abono de su valor.

Agente para las Islas Canarias, Vicente Martínez Ramos. San Roque 26, duplicado, Santa Cruz de Tenerife.

Cintas y accesorios para todos los sistemas

La época de las cartas escritas con pluma ha pasado. Los métodos modernos exigen el empleo de la máquina para correspondencia en general y todo trabajo facturador y estadístico

Academia Preparatoria para Carreras Especiales

Inscrita en el Instituto General y Técnico de Canarias.—Fundada por D. Juan Gaviño, en 1899

Robayna 5 y 7, Méndez Núñez 10

Preparación para Ingenieros, carreras Militares, Correos, Comercio, Telégrafos, Ayudante de Obras públicas, Maestros, Bachillerato y para todas aquellas carreras, cuya preparación sea científica.

Colegio de primera enseñanza

(anexo á la misma)

Preparación para ingreso según los diferentes programas.—Clases nocturnas: primera enseñanza, Aritmética Mercantil y Partida doble.—Clases de adorno: Francés, Inglés, Música y Dibujo.—Director, Rafael Gaviño.

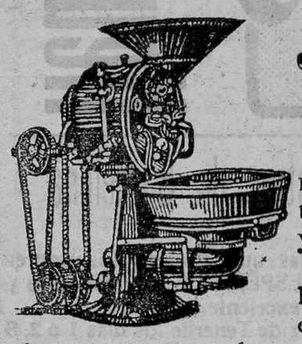

Julián Saenz Martínez

Imeldo Serís, 58

Comercio de cereales, harinas y comestibles.—Cafés tostados, caracolillo, Puerto Rico y Brasil.

Se garantiza la calidad de los mismos, haciéndose diariamente su confección por el aparato que se expone. Por tal procedimiento se obtiene en los cafés que expende esta casa su más exquito, gusto y aroma.

EL REUMATISMO

Al decir á usted que Canarias es la Región Española más castigada y la generalidad sufre de reuma ó dolor, no habré dicho nunca ninguna mentira, pues desgraciadamente es la verdad; naturalmente hay que tomar todas aquellas precauciones para curarse, puesto que sabido es que descuidarse unos días es condenarse para toda la vida.

EL TRIVON

medicamento descubierto por un eminente profesor que después de varios años de estudios ha logrado imponerse de una manera tan poderosa á las enfermedades del reuma ó dolor, que con una sola friega de EL TRIVON el enfermo queda aliviado de tal manera que puede considerarse curado.

Pues, si los que padecen da reuma ó dolor hiciesen uso de tan milagroso medicamento y se tomasen la molestia de leer el prospecto que va acompañado en cada frasco, se convencerían que EL TRIVON es el medicamento que buscaban para curarse radicalmente.

El que padece de una de las enfermedades que indicamos á continuación, ó al primer momento de presentarse un síntoma de ellas, acude al TRIVON, podrán luego convencerse de que nuestra indicación es merecedora de un verdade agradecimiento.

Reumatismo, Dolores nerviosos ó Neuralgias, Jaquecas, Hemicraneas (migraña), Cefaleas, etc.

Unico depósito en Tenerife:

Droguería Filpes.—Valentín Sanz, 2, 4 y 13

CERVEZA TUBORG

¡AH! ES ESTO LO QUE ME CONVENIA!!

La Mantequilla danesa "Heyman" es la mejor que se importa en Tenerife.

Representante: O. HERNANDEZ OTASO.

Ministerio de Cultura 2010

JACOB AHLERS

Lista de los vapores que se esperan

LAS FECHAS SON APROXIMADAS

DIA	VAPOR	TON.	DESTINO
19 de Mayo	LOTHAR BOHLEN	3500	Las Palmas, Dakar y Costa de Africa.
20 »	LIGOMA	8000	Lobito Bay, Africa Alemán, Capetown y costa oriental de Africa.
22 »	ARPAD	2500	Las Palmas, Mazagán, Casablanca, Larache, Tánger, Gibraltar, Málaga, Orán, Alger, Tunis, Palermo, Malta, Catania, Triest y Fiume.
»	LUCIE WOERMANN	5500	Madeira, Southampton, Boulogne y Hamburgo.
»	BURGERMEISTER	6500	Lissabon, Amberes, Hamburgo.
1 de Junio	ALEXANDRA WOERMANN	4800	Las Palmas y Costa de Africa.
1 »	PROFESSOR WOERMANN	6000	Conakry, Freetown y costa de Africa.
3 »	FERENCZ FERDINAND	4500	Las Palmas, Mazagán, Casablanca, Larache, Tánger, Gibraltar, Málaga, Orán, Alger, Tunis, Palermo, Malta, Catania, Triest y Fiume.
6 »	INGO	6000	Las Palmas, Dakar y Costa de Africa.
7 »	HENNY WOERMANN	6000	Madeira, Southampton, Boulogne y Hamburgo.

Linea Pinillos

El magnífico vapor correo español de 5.000 toneladas

MIGUEL M. PINILLOS

llegará á este puerto procedente de la **HABANA**, del 3 al 4 de Junio y probablemente admitirá pasaje y carga para

Cádiz y Barcelona

El acreditado vapor correo español de 7.000 toneladas

CONDE WIFREDO

llegará á este puerto el día 9 de Junio y saldrá directamente con destino á la **HABANA** para donde admite pasajeros y carga.

Por el puerto de Las Palmas, pasará el día 15 de Junio el magnífico vapor correo español de 9.000 toneladas **Balbanera,** admitiendo pasaje para Santos, Montevideo y Buenos Aires.

Agente,
Antonio Cabrera de las Casas
Oficinas: calle de Candelaria, número 23 (cerca del muelle principal)

NOTA.—En virtud de la fijeza en las escalas de los buques de esta Compañía, las notas de carga deberán presentarse la víspera del día de salida de los mismos.

Neumáticos 'Continental'

TRES NERVADURAS—Stok completo.—N. Perera y García, Castillo 33

Sociedad Navegación é Industria de Barcelona

Servicio de correos entre Cádiz y Canarias que efectuán los vapores ATLANTE, REINA VICTORIA, DELFÍN y HESPÉRIDES, con cómodas y lujosas cámaras, rápida marcha, luz eléctrica y excelente trato.

SEIS viajes cada mes, saliendo de Santa Cruz de Tenerife los días 1 ó 2, 8 13, 17, 23 y 28.

Servicio del mes de Junio

(PARA CÁDIZ VIA LAS PALMAS)

Vapor HESPÉRIDES, capitán López, los días 1 y 17.

PARA CADIZ Y SEVILLA

Vapor REINA VICTORIA, capitán Maestre, los días 8 y 23

PARA CADIZ

Vapor ATLANTE, capitán Bache, los días 13 y 28.

PARA LAS PALMAS

Los días 4, 9, 17, 19 y 24, á las diez de la noche, y el día 1 á las 10 noche

PARA SANTA CRUZ DE LA PALMA

Vapor HESPÉRIDES, el día 15 á las 9 de la noche.

Agente: **J. A. Brage,** Cruz Verde 24.

Estos barcos atracan en todos sus viajes al muelle de Cádiz.

LOS MEJORES AUTOMOVILES

AUTOMOVILES ITALIANOS

Marcas—Nazzaro—Cesar—Scat

NEUMATICOS ITALIANOS

Marca PIRELLI

Surtido completo de toda clase de accesorios para automóviles

Para informes y pedidos dirigirse á **A. Antognini** vía Massena 79, Torino, ó á su Agente **Andrés Roselló.**
Santa Cruz de Tenerife.

LOS MEJORES NEUMATICOS

El Progreso Agrícola de Tenerife

F. De Masy & Ca. (S. en C.)

Gran fábrica de abonos químicos y Laboratorio agrícola

Bajo la dirección técnica del ingeniero químico y agrónomo **D. C. Bouillot,** ex-director de la Escuela Oficial de Horticultura y Agricultura de Vilvorde (Bélgica).

Abonos garantizados para todos los cultivos y preparados para cada terreno.

Análisis de tierras, aguas, etc. Consultas, dictámenes y estudios sobre cultivos, enfermedades de las plantas y demás asuntos relacionados con la Agricultura.

Pulverizadores, azufradoras, caldo Bordeles y polvos insecticidas.
Gran fábrica de mosáicos hidráulicos.
Cementos Portland marca «Neptuno».
Tuberías para conducción de aguas, etc.

Gerencia: Alfonso XIII (antes Castillo) núm. 3

Yeoward Brother

Linea de vapores fruteros entre Liverpool é Islas Canarias.

Salidas de Santa Cruz de Tenerife para Liverpool durante el mes de Junio.

Día 6 *Ardeola*
» 13 *Aguila.*
» 20 *Andorinha.*
» 27 *Avocet.*

Estos vapores harán escala en este puerto durante el verano, y siempre que haya carga suficiente.

Atracando en el Dique NORTH COBURG el más cómodo para efectuar la descarga, con sus almacenes especialmente acomodados pararecibir frutos durante los meses de invierno.

Los vapores de esta Compañía, reunen condiciones inmejorables para pasajeros de primera clase á los siguientes precios:

Por los vapores ANDORINHA AGUILA y ARDEOLA, billete sencillo £. 8: 8:0, idem de ida y vuelta £.14 14: 0.

Por vapor AVOCET billete sencillo £.660: idem de ida y vuelta £. 10: 10:0.

Los billete de ida y vuelta son valederos por un año.

Para más informes, dirigirse á los señores

YEOWARD BROTRS
Santa Cruz de Tenerife Marina

AFRICAN STEAMSHIP Co.

AND

British and African Steam Navigatión Co.

El vapor correo inglés

BOMA

de 4 000 toneladas, saldrá de Santa Cruz el día 5 de Junio, con destino á

Hamburgo

con hueco disponible para 6.000 huacales sobre cubierta.

El vapor correo inglés

BENUE

de 5.500 toneladas, saldrá de Santa Cruz el día 5 de Junio con destino á

Liverpool

con hueco disponible para frutos.

El vapor correo inglés

DAKAR

de 6.000 toneladas, saldrá de Santa Cruz el día 6 de Junio con destino á

Liverpool vía Plymouth

con hueco disponible para 23 pasajeros de primera clase y 20 de segunda.

El vapor correo inglés

ANITSHA

de 6.000 toneladas, saldrá de Santa Cruz el día 11 de Junio con destino á

Liverpool

con hueco disponible para 32 pasajeros de primera clase, 6 de segunda, 800 toneladas métricas en los tweendecks (entrepuentes) y 7500 huacales sobre cubierta.

AGENTES
Elder, Dempster (Tenerife) Limited.
ALFONSO XIII, 84.

ARGENTINE CARGO LINE

El magnífico vapor correo inglés

LA NEGRA

de 10 000 toneladas, llegará á Santa Cruz el día 9 de Junio, con destino á

Liverpool

con hueco disponible para frutos.

Agentes,
Teneriffe Coaling C.º Cimited.
Alfonso XIII 84.

Depilatorio 'Merveille'

Suprime el vello instantáneamente. Es higiénico, dejando la piel suave y fresca. Es de efecto seguro, desapareciendo absolutamente todo el bello.

Su aplicación es agradable por delicada que sea la piel, incluso teniendo erupciones.

Se garantizan estas cualidades.

Probarlo, es adoptarlo para siempre.

Precio cuatro pesetas

De venta: Droguerías Espinosa y Filpes, Camisería «New England», Barreto hermanos Laguna, Francisco Duclos González Orotava, Francisco Gómez Ibañez Puerto Cruz.

Concesionario exclusivo: José M.ª Varona, Santa Cruz de Tenerife.

Globulógeno

Preparado á base de nucleina, hemoglobina, acanthea virilis y arrhenal.

Cuando en la anemia, clorosis, dolores menstruales flujos, desarreglos menstruales, embarazo, lactancia, neurastenia, debilidad general, frecuentes dolores de cabeza, inapetencia y tuberculosis, no hayan encontrado mejoría, con los tantos preparados que con dicho fin se fabrican, tomad el «Globulógeno» y recobraréis la salud.

De venta:—Farmacia, L. Martín Espino, Note, 7. Santa Cruz de Tenerife.

Cabury Bros Ltd

BOURNVILLE

INGLATERRA

Fabricantes de

Chocolates

Cacao

Bombones

Cadbury

Cajas de fantasía, etc. De venta en todos los establecimientos y confiterías.

Para pedidos y ver el variado mnestrario dirigirse á Alfonso XIII, 46.

ATENCION

El Jefe de la Casa M. Toley, Alfonso XIII n.º 46, tiene el honor de participar á su distinguida clientela y al público en general que por tener que ir á comprar artículos de novedad de la próxima estación de verano, se vé obligado á cerrar durante unos días su establecimiento.

Al abrirlo de nuevo será con un completo surtido de las últimas novedades que se propone realizar á precios reducidos.

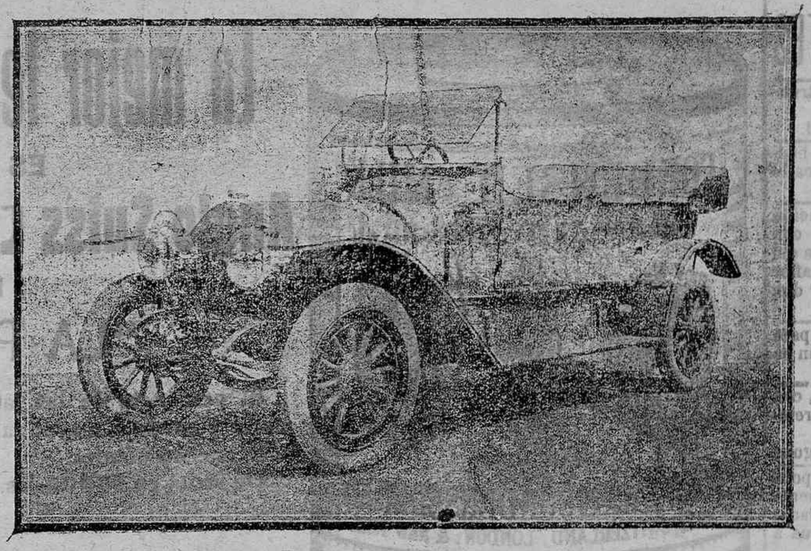

Camacho's

automóviles de alquiler

Coches de turismo (de 4, 5 y 6 asientos) y Landaulets.

Esta empresa cuenta con los mejores y mayor número de Automóviles de la Provincia.

Para más informes dirigirse á **Alberto Camacho, Dr. Comenge 11.** (á la entrada del Hotel Camacho's. Teléfono núm. 128)

Deutsch-Südamerikanische Telegraphengesellschaft A. G.

Comp. de Telégrafos Germano Sud Americana

(COMP. DEL CABLE ALEMÁN)

Estación de Tenerife

Los cables directos Tenerife-Fundem y Tenerife-Monrovia-Pernambuco, son las comunicaciones más rápidas con todos los países de Europa y además para Egipto América del Norte, América Central, América del Sur, Asia, Australia y Oceanía.

La tasa telegráfica de esta Compañía es la misma que rige actualmente para las vías más económicas.

Todos los telegramas deberán llevar la nota siguiente:

VÍA CABLE ALEMÁN,

cuyas palabras son gratuítas.

En las Islas Canarias todas las estaciones telegráficas aceptan los telegramas para esta Compañía.

Se facilitan gratuítamente tarifas y formularios en las Oficinas de la Compañía del Cable Alemán, domiciliada en el Centro de Telégrafos, en Santa Cruz de Tenerife.

La Flor del día

ESTABLECIMIENTO DE

José Regidor y Hno.

Consolación, 31

ENCAJES Y TELAS

Esta casa tiene el gusto de manifestar á su distinguida clientela y al público en general, que acaba de recibir un extenso surtido en encajes de todas las clases y anchos que se deseen, como tiras bordadas y los tan renombrados encajes de bolillos para equipos de novia. En ropa blanca para señoras, siempre surtido permanente á los siguientes precios: Camisas á 2, 3, 4, 5 y 7 pesetas. Camisones á 3'50, 5 y 7 pesetas. Pantalones á 2, 3 y 4 pesetas. Enaguas á 2'75, 3'50, 5, 7, 10 y 12 pesetas.

Confección y tela inmejorables.—No dejen de visitar esta casa y se convencerán.—31, Consolación, 31.

Gran Licor Digestivo

CANTUESO

Fabricación especial de Queremón Alfonso Monóvar (España).

Agente exclusivo Salvador Jiménez Laguna de Tenerife.

Este licor es obtenido de la destilación de la planta silvestre de que toma el nombre, el cual posee cualidades altamente digestivas que lo hacen preferible á todos los estomacales.

Canarias en Madrid

Agencia general de información y despacho de cuantos asuntos insulares convenga activar en los diferentes Ministerios y Centros del Estado.

Compra y venta de calados del país.

Representación de importantes casas fruteras y de las mas acreditadas fábricas de tabacos de Tenerife.

Dirigir la correspondencia acompañando el correspondiente franqueo, al Director Gerente de la Agencia *Canarias en Madrid, D. Miguel Feria,* Cuesta de Santo Domingo número 4—1.º derecha. Madrid.

Segmund Riobinow & Tohn

HAMBURGO

Cemento Portland

MARCA REGISTRADA FLAMENCO

Es la marca mejor que se importa en Canarias. Para pedidos y detalles dirigir la correspondencia á O. HERNANDEZ Agente general para Canarias.

ATENCION

20, Cruz Verde 20

Casa de ropa blanca para señoras, caballeros y niños, gran surtido en encajes de todas clases como ingleses, valencien, tul guipur y seda de encaje.

Gran surtido en bordados por kilos y vara, cuellos y camisas para caballero y señora, así como camisas pantalones enaguas blusas y matinées.

Medias caladas de hilo de Escocia y seda, calcetines para caballero y niños especialidad en vestiditos de niños gran surtido de corbatas para caballeros.

Lanas para vestidos. Gran surtido de artículos de lana para señoras y niños se confeccionan piceles de todas Clases todo con 50 °/o para liquidación.

Casa de Salud Médico-Quirúrgica

Del Doctor Costa

Esta casa de salud, montada con todos los adelantos modernos y con verdadero confort, posee instalaciones completas y perfectas de medicina física (baños de vapor, masaje, rayos X, alta tensión, baños eléctricos, aire caliente, radium &. y un departamento **modelo** para cirugía.

Se admiten en ella toda clase de enfermos, salvo los que padezcan enfermedades mentales ó infecto contagiosas.

Horas de consulta martes, jueves y sábados á las 4 de la tarde.

HAMILTON & C.º

LISTA DE VAPORES

que saldrán del puerto de Santa Cruz de Tenerife para los que á continuación se expresan.

LAS FECHAS SON APROXIMADAS

DESTINO	VAPOR	TON.	DIA
LONDRES	*Norseman*	10880	4 Junio
	Dunluce Castle *	8124	9 »
	Remuera	11276	11 »
	Inkonka	3430	14 »
	Goorkha	6300	17 »
	Guildford Castle *	7995	24 »
	Miltiades	6793	26 »
	Corinthic	12231	27 »
Cape-Town y puertos del Sur de Africa hasta Delagoa, Bay Ascensión y Santa Elena.	*Gloucester Castle*	7999	4 Junio
	Durham Castle	8228	18 »
Cape-Town Hobart, Wellington N. Z.	*Ruapehu*	7885	17 Junio
	Arawa	9.72	4 »
Cape-Town y puertos de Australia	*Demosthenes*	1122	9 Junio
Hamburgo	*Antonina*	4010	6 Junio
	Bavaria	3898	18 »
Puertos del Río de la Plata y Puertos de la Costa Occidental de la América del Sur Central y Norte hasta San Francisco	*Thessalia*	6047	6 Junio
	Anubis	4763	7 »
	Rhakotis	6982	20 »
HABANA	*Dania*	3898	4 Julio

(*) Estos vapores harán escala en Tenerife, siempre que haya suficiente pasaje y carga para ellos.

Otto Thorense

LÍNEA DE VAPORES FRUTEROS

Servicio cada quincena de Las Palmas y Santa Cruz de Tenerife para Dunkerque y Hull.

Salidas de Sta. Cruz de Tenerife en el mes de Junio

Día 4 El magnífico vapor *San Mateo*
» 18 » » » *San Andrés*

Estos vapores reunen inmejorables condiciones para el transporte de frutas igualándose en rapidez y buena ventilación á los de la misma Compañía que hacen el servicio á Londres.

Servicio semanal directo entre los puertos de las Islas Canarias y Londres.

Salidas del mes de Junio

Día 11 El magnífico vapor *San Lúcar*
» 25 » » » *San Miguel*

Estos vapores reunen inmejorables condiciones para el transporte de frutos, efectuando la descarga en el MIDDLETON WHARF el muelle más cercano al mercado de LONDRES.

Servicio interinsular

Por los vapores Sancho, San Sebastián y San Juan

SALIDAS REGULARES para La Palma, Gomera y costa Norte de Tenerife.

Para informes, dirijirse á las oficinas de

Otto THORESEN. Marina, 3. (tercer piso). *Santa Cruz de Tenerife.*

TÓNICO REGENERADOR SIN ALCOHOL

EXTRACTO de CEREALES ADRIAN

ANEMIA
LINFATISMO

TRASTORNOS del CRECIMIENTO
ENFERMEDADES de la NUTRICIÓN
AGUDAS Ó CRÓNICAS

SE EXPENDE
EN LIQUIDO Y EN GRANULADO

ADRIAN & Cie — PARIS

Accesorios para Automóviles y Bicicletas

Neumáticos **Michelin.** El mejor, el más barato

Stock completo.—Artículos de Sport.

Balones de Foot-Ball de primera calidad.

Gasolina, Aceite y grasas especiales de la acreditada casa **Vacuum Oil Co.** á precios sin competencia.

Venta exclusiva y gran depósito de los afamados Esmaltes para Automóviles de la Casa Conrad Vm. Schmidt (E. A. Glaeser) Ltd. Londres.

Stock completo de los inmejorables Barnices y colores para Coches de la misma Fábrica.

Alberto Camacho, SAN FRACISCO 11
(á la entrada del Hotel Camacho)

Sastrería civil y militar

DE

ERNESTO ZAMORANO

Alfonso XIII 29 principal Santa Cruz de Tenerife

Se necesitan operarias para la confección de prendas de mangas; siendo necesario, también se darán para confeccionarlas fuera del taller

Ministerio de Cultura 2010