AÑO XXI.—NUMERO 4.550

JUEVES, 2 DE ABRIL DE 1931

La Prensa

JUEVES, 2 DE ABRIL DE 1931.—Santos del día: San Francisco de Paula.—Santos de mañana: San Benito de Palermo y San Pancracio.—El sol sale a las 5'48; pónese a las 6'19.—Luna llena a las 7'1 de la tarde.

Llegará un día en que la Tierra será para el hombre un lugar demasiado reducido para sus anhelos de infinito. ¡Oh, profunda y conmovedora esperanza de poder descubrir astros!—J. M. SALAVERRIA

OFICINAS, VALENTIN SANZ, NUMERO 15

DIARIO DE LA MAÑANA.—SANTA CRUZ DE TENERIFE

FRANQUEO CONCERTADO.—APARTAD O, 97

DE SEMANA SANTA

Luján Pérez en Tenerife

(CRONICAS PARA "LA PRENSA")

La Semana Santa, como las fiestas de Carnestolendas, debiera constituir—sin perjuicio alguno para sus opuestas significaciones—la expresión máxima de los sentimientos artísticos de un pueblo y la más cara exposición de sus estéticos valores. Arte en los días de unción religiosa y de dolor, como en los de alegre incontinencia y paganía. Arte coadyuvando al estatismo y la oración—también el arte es arrobo y es milagro—, y arte mitigando y ennobleciendo la risueña turbonada de esos tres clásicos días de carnalidad y desenfreno.

Y así, como se entiende ya en todos los pueblos próceres, de abolengo cristiano, pudiera también entenderse y practicarse, haciéndolo gloriosa y palpable realidad, en todos o casi todos los pueblos de Canarias, merced—por lo que a la Semana Santa se refiere—a aquel gran espíritu, forjador ilustre de una inmensa prole espiritual, que se llamó Josef Luxán y Pérez.

Pasan de doscientas—acaso son trescientas, o más—las esculturas que existen en Canarias, obra del imaginero insigne. Toda una vida humilde, pero iluminada por los resplandores del genio en orto, consagró Luján a la labor inmensa...

Y sus ingenuas vírgenes, y sus ángeles ru-
[bios,
y su Cristo enclavado, y su Pedro y su Juan,
dejan tras sí un sendero florido y luminoso:
¡el sendero de rosas de su inmortalidad!

Bien halladas las palabras del poeta hermano, en ayuda del intento de expresar lo inexpresable. Y es que la perfecta expresión de la escultura, del arte plástico por excelencia; palpable, corpóreo y carnal; del arte que nos ofrece todo el calor y el ardor de la vida en la glacial blancura de los mármoles y la austera serenidad de los bronces inmortales, acaso no esté en la comunión espiritual de la palabra, en la hostia viva y abrasada del verbo imperecedero y fecundo; sino en el arte mismo, en la forma, la suprema FORMA, que dice por sí sola de una ideal belleza, superior mil veces a todas las normas expresivas.

Miguel Angel, el cíclope alborotado y turbulento; aquel irreductible rival de Leonardo—el otro cíclope en reposo del Renacimiento latino—sintió esta ansiedad y esta angustia febriles, cuando, asiendo los martillos entre las manos crispadas como garras, clamaba, exigía, ante la más portentosa de sus creaciones: "¡Parla!"... Y Taine, ante el Moisés gigantesco, la obra máxima del cíclope, no pudo definirlo ni expresarlo, sino decir:—"¡Si resucitara, qué gesto, qué rugido de león!"

Había necesidad de que la estatua viviese, hablase, animándose de improviso como un dios, para que dijera de sí misma lo que jamás podrá decir hombre alguno mortal.

Y es porque la escultura no es sólo el arte subjetivo y abstracto, el que se diluye en oleadas de espiritualidad con las palabras; es también el arte de la realidad, de la humanidad, de la vida objetiva y palpitante, encauzando hacia ella el desbordamiento fecundo de sus esencias ideales...

Es el arte de aquellos hombres inmensos y profundos, en cuyas manos la antorcha de la vida ardió con más altas y resplandecientes llamas. Y, por eso, como Dios, pudieron dar forma bella a las criaturas, dotándolas de un alma universal.

Arte que amasa, que reduce e ilumina, algo que es eminentemente humano y terreno, y que parece divino: LA CARNE.

Y divino es, por la maravilla, por el milagro, por la transmutación litúrgica del arte.

* * *

Y tal se produjo, en su arte, Luján Pérez. Nuestro artista—no es ahora el momento de biografías ni de historias—fué, con Martínez Montañés y Gregorio Fernández, con Alonso Cano, Salzillo y Pedro de Mena—y acaso aun más que ellos, por cuanto no tuvo maestros, ni modelos de la antigüedad, ¡ni grabados siquiera!—uno de los casos más notables que registra la Historia de la Imaginería castiza. Y fué clásico, eminentemente clásico, quizás por esto. Su genio, falto de escuela, de modalidad o de tendencia, se inspiró enteramente en la vida; y nada hay más clásico, más profunda y sustancialmente clásico, que la vida.

Aquel Cristo de la Sala Capitular de Las Palmas, en el que el augusto reposo y la serenidad majestuosa del arte griego se aprecian tan vivamente, y esa otra escultura magistral, bellísima, que es la Virgen de la Antigua, manifiestan de modo entero su sentido del arte, que—según la exacta expresión de don Elías Tormo—"es clásico por la aplicación de las doctrinas clásicas; no por la directa imitación de los clásicos modelos".

Luján Pérez, en su ambiente de aislamiento absoluto—sin otros viajes que aquellos que realizó a Tenerife, permaneciendo allí gratísimas temporadas en unión de los que fueron luego sus discípulos, el notablísimo escultor Estévez y los pintores de la Cruz, amén de los harto merecidos descansos que halló en el hogar de su fraterno admirador y amigo don Felipe Carvallo—mal podía imitar esos modelos, por cuanto no pudo verlos, ni, tal vez, supo de ellos jamás.

Fué un caso de inspiración, de adivinación vatídica del arte. Fué, dicho pronto, el genio.

Ya se ve, por lo que antes enunciamos, que el catálogo de las esculturas de Luján y su más somera y simple impresión crítica, sería tarea inabordable. Se conocen y—merced a un meritísimo trabajo biográfico del escultor, suscrito por Santiago Tejera—podemos dar fijo norte de ellas, hasta muy cerca de doscientas obras del gran artista. Pero han sido tantas las profanadas por el ridículo y repugnante "Macarito" con otros cínicos salteadores de templos y museos, y tantas las que al presente se confunden con las que a la talla de Estévez son debidas, amén de las que, sin saber siquiera dónde se hallan, "emigraron" de las islas, que, forzosamente, a esos claros y loables apuntes nos hemos de atener.

Luján Pérez, a quien se pudo llamar, muy justicieramente, el "escultor de las Dolorosas", hubo de tallar una—su "niña mimada", su "predilecta", como la nombraba—de la que intentó no separarse jamás. La belleza clara y perfecta del rostro y de las manos, la expresión dulce y acongojada con que elava los ojos a la altura, y, en suma, la traza austera, serena y admirable de la imagen, fueron causa de que Luján recibiese multitud de ofertas tentadoras de próceres piadosos que la querían comprar. Mas, lo que no lograron las ofertas halagüeñas y hasta las dádivas y admoniciones, lo consiguió el benemérito don Felipe Carvallo, a quien hubo, al fin, de regalar la magnífica escultura, y quien, "orgulloso y triunfante—dice un biógrafo—marchó a Tenerife con la imagen, entregándola a la Hermandad Sacramental de La Laguna, para que fuese colocada en la parroquia de la Concepción, donde se admira y se venera".

Se conservan asimismo en La Laguna, talladas por el insigne escultor canario, las imágenes de San Agustín, San Plácido y Nuestro Señor en el Huerto.

En el Puerto de la Cruz se hallan Santo Domingo de Guzmán, una Dolorosa y San Juan Evangelista; en Candelaria, un Santo Cristo Expirante; en Garachico, las imágenes de San Joaquín y Santa Ana, patronos de la famosa villa, y en Santa Cruz (parroquia de la Concepción), una Dolorosa y un San José.

En todas estas obras, y, muy singularmente, en la "Predilecta" y la Dolorosa de Santa Cruz, espejean de modo nobilísimo aquella grandeza de ideas, formas y contoruos; aquella austeridad sencilla y profunda, y aquella belleza palpitante y arrebatadora que, por adivinación milagrosa del arte helénico, supo Luján imprimir a sus figuras.

Valdría, pues, la pena que, en honor al culto y respeto al arte, algunas de esas imágenes, especialmente señaladas y prestigiadas con una presentación digna y seria—no en el triste anónimo en que hoy lo hacen—desfilaran por las calles tinerfeñas, en estos días solemnes de la Semana Santa.

Así, como dijo el hermano poeta:

¡El sueño milagroso del estatuario obscuro,
al cabo de cien años se hace realidad!

Ildefonso MAFFIOTTE

EL SERVICIO AEREO

El Delegado de la Compañía aérea, «Classa», don Ramón H. Francés, recibió ayer el siguiente telegrama de la Dirección en Madrid:

"Aunque "Gaceta" decía 15 Abril inaugúrase servicio no está decidida fecha exacta, que le avisaré anticipadamente."

MANTILLAS DE JUEVES SANTO.—Foto A. Benítez

Pequeños comentarios

Una enmienda a la ley del embudo

No hay disturbio callejero sin sus correspondientes elementos extraños. Ni reunión política sin que esos elementos actúen con más eficacia y decisión que los propios interesados. Pero esos disturbios y esas reuniones han de tener por génesis una proposición de izquierdas. Si en la agitación obrera interviene un estudiante o si en los movimientos estudiantiles se encuentra por casualidad un obrero, para los encargados del orden no hay duda: los elementos extraños están ahí vivitos y coleando, dirigiendo lo que no es de su incumbencia y haciendo más grave la protesta y sus derivaciones.

Pero esos elementos extraños pasan a ser carne de la propia carne cuando se trata de un movimiento de corte derechista. Un mitin reaccionario, una manifestación pública para que el palo y tente tieso funcione con regularidad y dureza, una asamblea conservadora o una reunión privada con fines electorales pueden servirnos para el caso. Hablan el marqués de Rusia, el conde de Francia, el duque de Persia o el archipámpano de las Indias. Al final toma la palabra un obrero y expone también sus puntos de vista favorables a lo que han dicho el marqués, el conde, el duque y el archipámpano consabidos. Las gacetas de la clase y las informaciones policíacas muestran bien claro su regocijo. Hasta los obreros—dicen—están de acuerdo con las ideas del marqués, del conde, del duque, del archipámpano y de sus lacayos de ambos sexos. Este obrero, para esas gacetas y para esos conservadores de la desigualdad, a cañonazos si es preciso, no es un elemento extraño. Al contrario. Puede ir del brazo con el marqués y la marquesa, con el archipámpano y su coima.

Si alguien dice que en reunión de tantas campanillas el obrero es un elemento extraño, las gacetas defensoras salen a demostrarnos que no, que los intereses de los obreros no son incompatibles con los títulos nobiliarios. Y gracias si no salen a probarnos que en la heráldica de la nobleza más rancia figuran la escuadra y el compás o la hoz y el martillo, que aun siendo de imaginación más reciente, ellos nos dirán que ya lo usaron Vasco Núñez de Balboa o el fundador de la orden de Calatrava.

Nos cansaremos vanamente si les contradecimos. Habrían de ser misa-cantamos los reunidos, atentos sólo a cuál de ellos ha de oficiar primero en Pascua de Resurrección; habría de intervenir un obrero en las discusiones de los jóvenes clérigos, y sería lo mismo. Nos demostrarían que el obrero no es allí un elemento extraño y que le interesa más quién ha de decir la misa que quién ha de comer la olla.

Pero guárdese usted, si es un disconforme, con frecuentar reuniones que no sean de su oficio. No intervenga en lo que discutan, ni siquiera para dar un consejo prudente, ni vaya como observador, porque si el destino manda que la reunión se produzca contra las instituciones, saldrá usted malparado, con el sambenito de ser un elemento extraño, un perturbador que no debe estar en la lista de los hombres tranquilos, sino en los ficheros de la Policía judicial.

El elemento extraño se convierte en elemento propio cuando así conviene. A usted le es fácil ser una cosa u otra. Siempre está a tiempo de elegir. Métase usted entre los conservadores de lo actual y estará usted como en su propia salsa. Vaya usted al lado contrario y le colocarán el marbete de "extraño". Y gracias si no le sacan a empellones y le gastan después una broma en la cárcel.

JACINTO TERRY

MANTILLAS DE JUEVES SANTO.—Foto A. Benítez

De Enseñanza

Creación de escuelas

La Inspección de Primera Enseñanza ha remitido al Ministerio del Ramo actas para la creación definitiva de las escuelas siguientes:

Almáciga, en Santa Cruz de Tenerife; Buenavista, casco, escuela de niñas; Tamaimo, casco, escuela mixta y de niñas, en San Miguel; Escalona, una unitaria de niñas y otra de niños, en Vilaflor.

Asociación de Maestros

El jueves, 26, se reunió la Asociación de Maestros del partido de Santa Cruz, al objeto de estudiar las contestaciones al cuestionario enviado por el Ministerio para la reforma del Estatuto general del Magisterio.

MUSA COMICA

Cumpliendo con la iglesia

En la iglesia, de hinojos
junto al confesonario,
se confesaba ayer
la divina Rosario:

—¡Cuénteme sus pecados!
—¡Ay, padre, yo me acuso
de que de "rouge" y "rimmel"
hago constante abuso!

—(¡Qué raro nombre tienen
esos nuevos pecados!
Miraré en qué consisten
en los libros sagrados.)

—También practico el "flirt"
y los "films" me entusiasman.
—(¡Serán pecados nuevos!
¡estas niñas me pasman!)

—¡Ay, padre, qué bromas
he hecho en el país
llevando mi potente
"Cabriolet-Super Six"

—Hija, yo no la absuelvo
—¿Que no me absuelve?
—¡No!
pues tan raros pecados
no los entiendo yo.

—Pero, padre, por Dios,
que ignorante este usted!
¡pero si hay hasta curas
que usan "cabriolet!

—¿Hasta curas? ¡Dios mío!
¡Ay, débiles hermanos!
así habráis el triunfo
de los republicanos!...

NIJOTA

UN TELEGRAMA

La Universidad de La Laguna

La Junta de Gobierno de la Universidad de La Laguna, en sesión celebrada en el día de ayer, acordó remitir al Excmo. señor Ministro de Instrucción Pública, el siguiente telegrama contestando a otro de dicha autoridad:

"Esta Junta de Gobierno agradece la deferencia que con esta Universidad han tenido el señor Ministro y la Junta de Rectores de las Universidades de la Península y declara que es hora de ir a resolver el problema sin eufemismos.

Prácticamente el curso actual no habría de mejorarse con prórrogas de resultados dudosos—dada la incógnita de la actitud escolar para lo sucesivo—, y en todo caso ineficaces por las condiciones climatológicas del país; por lo que propone hacer valederas las matrículas oficiales para los exámenes libres. No obstante, deben reanudarse las clases y continuar la labor docente durante todo el período normal establecido.

También felicita esta Junta de Gobierno al señor ministro por su gestión en cuestiones universitarias y solicita respetuosamente que se restablezcan las disposiciones que confiaban las propuestas y nombramientos de sus autoridades académicas a las Universidades."

De interés para el puerto

Movimiento de buques en la Refinería

Con este título dice "El Mercantil", de Madrid:

Aumenta de día en día el movimiento de buques en Tenerife ocupados en la carga o descarga de productos petrolíferos. Hasta el 30 de abril próximo, los fletes de los buques que transportan el crudo son los siguientes:

"Oleander", que hace cuatro viajes; el "Marathon", el "Frontenac" y "El Lobo", que hacen dos viajes cada uno; el "Derby Line" y el "River Line", que hacen un viaje cada uno; y entre todos estos viajes dan un tonelaje entrado en Tenerife de 77.838 toneladas de registro bruto y una carga de crudo de 96.632 toneladas.

Los buques que cargan en Tenerife son:

"Elcano", que hace tres viajes; el "Viola", que hace cuatro viajes; el "Gobeo" y el "Zorroza", que hacen un viaje cada uno; y el tonelaje de estos buques es de 33.540 toneladas de registro bruto.

Las toneladas cargadas por estos buques de productos elaborados en Tenerife es de 49.917 toneladas.

Medidas del Gobierno

De elecciones

En los recursos electorales intervendrá la Audiencia de Tenerife

El presidente de la Mancomunidad provincial, señor Salazar Bethencourt, al tener noticia del contenido del real decreto de 13 de los corrientes, sobre convocatoria de las elecciones municipales, se dirigió telegráficamente al Subsecretario de la Presidencia del Consejo de ministros, interesándole gestionara se dictase una disposición aclaratoria del artículo tercero de dicha disposición, en el sentido de que, por lo que respecta a la tramitación de recursos electorales en esta provincia, se tuviera en cuenta la cuarta disposición general del Reglamento orgánico de dicha Corporación, y se previniera, por tanto, que en la provincia de Santa Cruz de Tenerife corresponde a la Sala de lo Civil de esta Audiencia entender en los recursos cuya resolución se atribuye por dicho real decreto a la Audiencia Territorial de Las Palmas.

Ayer recibió el señor Salazar un telegrama del señor Ruiz y Benítez de Lugo, manifestándole que ha sido firmada la real orden disponiendo que los recursos electorales en esta provincia los resuelva la Audiencia de Tenerife.

Círculo de Bellas Artes

Dentro de breves días darán un concierto en este Centro de cultura, la joven pianista señorita Amor Lozano y el violinista señor Tricás, ya conocido y aplaudido por nuestro público.

La señorita Lozano, artista de gran temperamento, se presentará por vez primera en el Círculo. Ejecutará un selecto programa, esperándose con verdadero interés la labor de ambos artistas.

Ministerio de Cultura 2010

EL JOVEN

Don Rumen Expósito Marrero

HA FALLECIDO

Sus padres, don Ignacio Expósito Mujica y doña Felipa Marrero; hermanos, doña Irene, don Juan (ausente), D. Angel, doña Carmen, don Demófilo, don Aguinaldo y don Liberto; hermanos políticos, don José Martínez Gómez y doña Carmen Alvarez Lemus; tíos, primos y demás parientes;

Suplican á sus amistades asistan al sepelio que se verificará hoy, á las diez de la mañana, partiendo la comitiva de la casa mortuoria, Santa Rosalía, 37, al Cementerio de Santa Lastenia; favor que agradecerán profundamente.

Santa Cruz de Tenerife, 2 de abril de 1931.

El duelo se despide en el Puente de Galcerán.

Vida militar

Comisión

Han regresado de su comisión del servicio en Santa Cruz de la Palma, el teniente coronel de Ingenieros don José R. Vallabriga y el teniente de Artillería, don Manuel Ruiz de la Peña.

Incorporación

Se ha incorporado al Regimiento de Infantería Tenerife, el capitán don Justo Blánquez Izquierdo, que prestaba sus servicios en la Comandancia del Somatén.

Destinos de Sanidad

El Diario Oficial del Ministerio del Ejército pública los siguientes destinos de Sanidad Militar:

Capitanes médicos, don Antonino Saro Cano, del Regimiento de Tenerife al primer grupo de la primera Comandancia de Sanidad, y don Cándido Alvarez, de asistencia en esta Capitanía general al Regimiento de Infantería de Valladolid.

Les sustituyen en los anteriores destinos, respectivamente, don José Buero Sánchez, disponible en la primera región y don Rafael Andrés Blanco, disponible en Melilla.

Teniente médico, don José Sánchez Conominas, del Grupo Mixto de Ingenieros de Gran Canaria, al Hospital Militar de Tetuán.

Estado Mayor

Tenientes coroneles, don Teódulo González Peral, de la Capitanía general de Canarias, al Gobierno militar de Las Palmas; don Manuel Alvarez Sotomayor, a esta Capitanía, y don Manuel Fernández Loaisa, del Gobierno militar de Las Palmas a la cuarta división.

Oficinas Militares

Oficiales segundos, don Adolfo de la Lama Pérez, de disponible en la octava región a esta Capitanía general, y don José Hernández de León Otero, de la Comandancia de Somatenes de Canarias al Gobierno militar de Tenerife.

Oficiales terceros, don José Amador Bermejo, del Consejo Supremo del Ejército y Marina a la Sección de Clasificación de Gran Canaria; don José Gil Rodríguez, de la Circunscripción de Melilla al Gobierno militar de Gran Canaria; don Julio Renedo Vela, del Negociado de Reclutamiento de Ceuta al Gobierno militar de Tenerife; don Francisco Pérez y Pérez, de la Junta de Clasificación de Orense a la Comandancia militar de la Palma; don Gonzalo Sayar Mastache, de la Capitanía de la octava región a la Sección de Clasificación de la Palma, y don Arturo Rodríguez Martínez, de la Circunscripción de Larache a los Somatenes de Canarias.

Visita de sagrarios

El Capitán general de la Región visitará hoy los sagrarios, empezando a las doce por la Iglesia de la Concepción.

Para acompañarle en dicho acto se reunirán en la citada iglesia el general gobernador militar de esta plaza, comandante general de los Somatenes y jefes de Cuerpos y Dependencias, con sus ayudantes y comisiones compuestas por un capitán y un subalterno.

Licenciamiento de tropas

El Diario Oficial del Ministerio del Ejército publica una disposición concediendo licencia cuatrimestral a las clases y tropa de los Cuerpos de guarnición en la Península e islas adyacentes, correspondientes al segundo llamamiento de 1929.

Dicho licenciamiento se efectuará entre el 25 y 30 del actual.

Los sucesos de Cuba

Consejo de guerra

En la Habana han comenzado las sesiones del proceso que se sigue contra el ex ayudante del presidente Machado, comandante Manuel Espinosa, y el soldado Sabino Valdez, acusados de complicidad en la colocación de la bomba que hizo explosión en el palacio presidencial el día 23 del pasado mes de febrero.

El señor Espinosa ha negado ante el Tribunal que interviniera en la colocación del artefacto. Enfrentado con el soldado Valdez, que prestaba servicio de guardia en la residencia del presidente, y que declaró en el sumario haber colocado la bomba, Espinosa manifestó que no lo conocía.

Por su parte, Sabino al hacer su declaración, dijo que los señores Francisco Díaz, ex funcionario del Ayuntamiento, y Espinosa, estaban complicados en el atentado, añadiendo que éste último facilitó la bomba.

Información judicial

Juicios en la Gomera y el Hierro

Con motivo del viaje que el próximo domingo hará a la Gomera el Tribunal de Derecho de esta Audiencia, se celebrarán las vistas de las siguientes causas:

Juzgado de San Sebastián.—Día 7 de abril. Juicio por lesiones contra José Almenara.

Día 7. Por estupro, contra Juan León Martín.

Día 8. Por estupro, contra Domingo Fajardo Abreu.

Día 8. Por hurto, contra Arturo Plasencia.

Da 9. Por estafa, contra José Ramón Navarro.

Día 9. Por evasión, contra José Ramón Navarro.

Día 10. Por injurias, contra Eugenio Herrera.

Día 10. Por robo, contra Domingo Correa y cuatro más.

Día 11. Por injurias, contra José Brito y Brito.

Día 11. Por robo, contra José Sebastián San Román.

Día 13. Por allanamiento de morada, contra Dolores Darias.

Día 13. Por estupro, contra Pedro Ramos Cordobés.

Día 14. Por rapto, contra Sebastián Castilla.

Día 14. Por rapto, contra Antonio Cruz Herrera.

Juzgado de Valverde.—Da 17. Por homicidio, contra Juan Miguel León.

Día 17. Por estupro, contra Francisco Brito.

Día 18. Por hurto, contra Bibiana Fonte.

Día 18.—Por robo ,contra Cándido Padrón.

INFORMACIONES DEL DIA

DE LA PENINSULA

Manifestaciones del conde de Romanones

El conde de Romanones, al recibir a los periodistas en el ministerio de Estado, les preguntó qué noticias había. Le contestaron que algunas carreras por la Puerta del Sol.

—Bueno, ya se cansarán—exclamó el conde.

—Hay un programa completo de carreras—le dijo un periodista.

Y el conde contestó:

—Pues contra ellas no hay otro recurso que el de quedarse quieto.

—¿No han tomado ustedes ninguna resolución?

—Ninguna.

—¿Qué hay del general Mola?

—Que no le ha sido admitida la dimisión.

—Pues se aseguraba que iba a ser nombrado director de Seguridad el juez de la Latina, señor Alarcón.

—Me parece un excelente candidato, aunque yo no le conozco más que como juez; pero, en fin, eso a mí no me afecta; sólo me afectan las dimisiones de los embajadores.

—¿Ha dimitido alguno?

—No.

—¿Tampoco el de París?

—Tampoco. Eso es una fábula.

—¿El Gobierno sigue firme?

—Ya les he dicho a ustedes que está quieto.

Algo más tarde recibió el conde de Romanones a algunos periodistas en su casa, y al preguntarle qué tal va la situación, contestó:

—Bien, porque para estos casos tengo yo una fórmula: alma, calma y elecciones.

Alba visita a Ossorio y a Sánchez Guerra

El señor Alba ha sostenido unas largas conferencias con el señor Ossorio y Gallardo y con el señor Sánchez Guerra. La visita a éste fué correspondencia a la visita que el expresidente del Consejo le hizo en ocasión en que el señor Alba no se encontraba en su domicilio. En las conversaciones, lógicamente, se trataron con extensión los problemas políticos de actualidad.

En Gobernación.— Tanques disolventes

El ministro de la Gobernación, contestando a los periodistas acerca de la dimisión del director general de Seguridad, les dijo:

—No hay nada. Ni Mola ha dimitido ni se ha apartado un momento de la Dirección.

—Pues se dice en todas partes.

—Ya veo que se dice; pero no hay nada.

—¿Entonces no ha dimitido?

—Por lo menos ante mí, no. No sé si hace días habrá presentado la dimisión al presidente. Pero a mí, no. El general Mola continúa en la Dirección de Seguridad.

El ministro enseñó a los periodistas las fotografías de unos potentes tanques, y según afirmó, se aplicarán para disolver las manifestaciones públicas por medio del agua.

—Este—dijo el ministro—es un procedimiento que se emplea en el Extranjero, y nosotros los emplearemos en la primera ocasión, lo mismo que los gases. No es que con esto se vaya a resolver el problema social; pero este Gobierno, que dió al pueblo el máximo de libertades, quiere evitar y evitará a todo trance los desórdenes en las calles, porque con ellos no se llega a ninguna finalidad práctica. Es como si en una asamblea todo el mundo gritase. Nadie se entendería y no se llegaría a hacer ninguna labor práctica. Dentro de la mayor libertad, dentro de todas las leyes y dentro de toda justicia, reprimiremos con energía las algaradas callejeras.

Homenaje a los firmantes del manifiesto revolucionario

Se organiza un homenaje popular a los firmantes del manifiesto revolucionario del pasado diciembre.

Dos miembros de la Comisión organizadora dicen que ésta, "consciente de la sensibilidad actual y del dolor que pesa sobre el pueblo, sabe que no es hora de regocijo ni de fiestas; por eso solamente organiza en honor de los ilustres excarcelados un sencillo acto que sirva como pretexto para reunirnos en torno del ideal común."

El comandante Franco presenta una denuncia

Dicen de París que el abogado Sr. Cohen ha presentado ante la autoridad judicial una denuncia, en nombre del ex comandante don Ramón Franco, por los malos tratos de que fué objeto su esposa por parte de la Policía días pasados, en pleno bulevar, cuando iba acompañada de don Pablo Rada, el cual fué también golpeado por los agentes.

Una carta de Maura a Cambó

Como "La Publicitat", comentando unas declaraciones del señor Cambó había dicho que la rectificación que hizo en su libro don Gabriel Maura acerca de la Mancomunidad era una artimaña electoral, publica la siguiente carta del Sr. Maura a Cambó. Está fechada el 24 del corriente, y dice:

"Mi querido amigo: Acabo de leer las declaraciones de usted y tengo el gusto de decirle que todas las rectificaciones que se sirvió enviarme, al publicarse mi primera edición del "Bosquejo histórico de la Dictadura", fueron inmediatamente atendidas, y las frases a que alude quedaron suprimidas en la edición quinta, corregida, que apareció ya hace cinco o seis meses.—Le saluda su siempre afectísimo amigo, G. Maura"

Protesta de la Liga de los Derechos del Hombre

La Liga de los Derechos del Hombres en París ha dirigido al señor Laval, presidente del Consejo, una carta de protesta contra los actos de brutalidad cometidos en la capital francesa por varios agentes de Policía contra la esposa del comandante Franco y contra el mecánico Pablo Rada al salir de un café de los bulevares el 20 de marzo.

En dicha carta, la Liga protesta de manera general contra la vigilancia vejatoria de que son objeto en Francia los republicanos españoles.

Marmón 8 ciilndros

25 DE JULIO NUMERO 27

— UN VERDADERO COCHE —

Velas "Herradura"

Son las preferidas por el público, debido a su calidad superior e inalterable.

Para informes: — MAXIMILIANO DIAZ NAVARRO — CALLE DE SAN JOSE, NUM. 20, SANTA CRUZ DE TENERIFE.

El programa de las Fiestas de Mayo

Se hace saber a los señores comerciantes y al público en general, que el único programa oficial, debidamente autorizado por la Comisión de fiestas de Mayo, lo está editando en sus talleres la Imprenta Iriarte, situada en la calle de Teobaldo Power, 25. Dicho programa puede recogerse en la citada imprenta, desde el 25 al 30 de abril.

Muebles de Arte

ESTILOS ESPAÑOL RENACIMIENTO, JACOBEAN, CUBISTA, SEVILLANOS.—EXTENSOS CATALOGOS

Magnífica fabricación.—Precios de fabricante a comprador.
PRECIOSOS MODELOS.
MUEBLES BENLLOCH tiene interés en recordar a su numerosa y distinguida clientela, que todos los muebles que se pidan por catálogos, de no agradar luego al comprador, no hay ningún compromiso que obligue a adquirirlo.
Nuestros precios se entienden puestos los géneros en el domicilio del comprador, en cualquier punto de la isla, y colocados por nuestro experto personal.

La vajilla no siempre queda absolutamente limpia.

A pesar de los esfuerzos y del tiempo empleado, la vajilla quedará grasienta si no se usa para fregarla la sosa SOLVAY. Basta una cucharada mezclada en el agua.

LA SOSA SOLVAY DISUELVE LA GRASA

NO ESTROPEA LAS MANOS

EXÍJASE LA SOSA EMPAQUETADA CON LA MARCA DE FÁBRICA

De venta en las principales Droguerías de estas Islas

Clínica de enfermedades del aparato digestivo

MANUEL HERNANDEZ MARTINEZ. — MEDICO CIRUJANO

Especialista en enfermedades del estómago, hígado e intestinos.
Esta clínica está dtada de todos los adelantos modernos, contando con los mejores aparatos para la especialidad.—RAYOS X.
Santo Domingo, 13.—Consutas, de 10 a 12 y de 3 a 5.
TELEFONO, 780.—SANTA CRUZ DE TENERIFE

Laboratorio de Análisis Médicos del Doctor R. Castelo

DOCTOR EN MEDICINA Y FARMACEUTICO

Médico bacteriológico por oposición del Cuerpo de Sanidad Nacional.
Análisis clínicos de orinas, pus, esputos, sangre, jugo gástrico, exámenes bacteriológicos y serológicos.
PREPARACION DE AUTOVACUNAS. INSTITUTO ANTIRRABICO.—Laboratorio y farmacia: Plaza 25 de Julio, 5.—Teléfono 504.

Juan Vidal Torres

MEDICO

Especialista en enfermedades de la garganta, nariz y oídos.
Ayudante del doctor Hinojar, del Hospital General de Madrid.
Próximamente abrirá su consulta en Alfonso XIII, número 61.

Aceite de Ricino "ERBA"

SIN SABOR — SIN OLOR
SIN COLOR

De venta en todas las farmacias y droguerías

Representante: D. A. JOSE MARIA SEGURA ADELL. — Pérez Galdós, número 1 — Santa Cruz de Tenerife.

Bank of British West Africa Ltd.

ESTABLECIDO EN 1894

Capital autorizado	L. 4.000.000
" suscrito	L. 3.000.000
" desembolsado . . .	L. 1.200.000
Reservas.	L. 400.000

CASA CENTRAL: 37, Gracechurch Street, Londres
OFICINAS en Liverpool, Manchester y Hamburgo

SUCURSALES en Tenerife, Las Palmas, Fernando Póo, Casablanca y otros puntos en Marruecos y en toda el Africa Occidental Británica.

BANQUEROS de os Gobiernos de las Colonias de Gambia, Sierra Leona, Costa de Oro, Nigeria, y del Gobierno Imperial en Sierra Leona.

Principales accionistas

Lloyds Bank Ltd. | Westminster Bank Ltd
National Provincial Bank Ltd. | Standard Bank of South Africa Ltd.

Manteca vegetal

«VEGETALINE»

La mejor, más higiénica y económica de las mantecas para cocina y pastelería. Eminentes médicos e higienistas atestiguan que la manteca de coco pura es la más fácilmente digerible de las grasas alimenticias, por lo cual es indispensable para los dispépsicos, niños y convalecientes, dado que las grasas de orígen animal retrasan considerablemente el funcionamiento del estómago y perjudican sobre todo al hígado.

Pídase la «Vegetaline» en todos los establecimientos de comestibles bien provístos.

Los señores que deseén conocer esta manteca, pueden pedirme prospectos.

Representante: Rafael Cuesta.
Emilio Calzadilla, 34 D.

Ministerio de Cultura 2010

EMPRESAS DE AGUAS

COMUNIDAD "ACAIMO"

Por acuerdo del Consejo de Administración de esta Comunidad se saca a pública subasta la perforación de cien metros de la galería "Cueva Negra", situada en la Ladera de esta Villa, cuya subasta, que debe ceñirse al pliego de condiciones que se halla en secretaría se verificará en la casa calle San Pedro Arriba número 10, el día 12 del mes actual, a las diez de la mañana.

Vilia de Güimar, 28 de marzo de 1931.—El Presidente, **Alvaro Torres.**

COMUNIDAD «LA PORTELA»

Por la presente se convoca a todos los señores partícipes de esta Comunidad a Junta general, que tendrá lugar el domingo, 12 de abril, a las dos de su tarde, en los altos del Ayuntamiento de esta ciudad, con el fin de tratar la siguiente

ORDEN DEL DIA

1.—Manifestaciones de la Presidencia sobre la marcha de la Comunidad.

2.—Presentación de cuentas.

3.—Acordar la forma de distribuir las aguas de la Comunidad.

4.—Elección de nueva Junta de Gobierno.

5.—Manifestaciones de los señores partícipes.

Según previene el Reglamento de esta ciudad, la Junta es de única convocatoria.

Ciudad de Icod, 1 de abril de 1931.—El presidente accidental, **Ricardo Comez Ponce**

Comunidad de explotación de aguas «LA HAYA»

Por la presente se cita a todos los señores partícipes de este domicilio, para celebrar Junta general extraordinaria el día 5 de abril próximo a la hora de las diez, en la sala de sesiones del Excmo. Ayuntamiento de esta Villa, para tratar del juicio seguido por don Agustín Fariña, contra esta Comunidad y del remate de la galería y rafles a instancia del mismo.

Orotava, 30 de marzo de 1931.—El secretario, **José Ledesma Vignoly.**—Visto Bueno, el presidente, **Domingo Luis Yanes**

COMUNIDAD «RIO DE LA ESPERANZA»

DOMICILIADA EN ARAFO

Se convoca a Junta general extraordinaria para las 14 horas del día 4 del próximo abril, en el domicilio del secretario, calle de la Cruz, número 13, para dar cuenta de los trámites llevados a efecto por el Consejo de Administración y el abogado de la Comunidad, y resolver en su consecuencia; previniéndose que según disponen los Estatutos, se celebrará la sesión con cualquiera que sea el número de los que asistan.

Arafo, 31 de marzo de 1931.—El secretario, **José Pestano.**—El presidente, **Jesús García**

Comunidad de explotación de aguas SALTO DEL PINO

Por la presente se cita a los partícipes de dicha Comunidad a fin de que se sirvan concurrir a la Junta general que habrá de celebrarse el domingo, 5 de abril, a las tres de la tarde, en la casa número 2 de la Plaza de la Catedral para acordar la continuación de dicha empresa y elección de la nueva junta directiva, que habrá de encargarse de la Administración de la misma, así como de los demás asuntos que propongan la Presidencia o los señores partícipes.

Los tenedores de participaciones que tengan las suyas insertas a su nombre en el Registro de Secretaría, podrán ser representados por cualquiera otro de los partícipes que concurran al acto, bastando para ello una carta-poder.

Ciudad de La Laguna, 18 de marzo de 1931.—El secretario, **Federico G. de Aledo.** —**El presidente, José Maldonado.**

Sociedad de explotación de minas de hierro DOS DE OCTUBRE

DOMICILIADA EN GUIMAR

No habiendo tenido efecto la Junta general convocada para el día veintinueve del mes actual por faltar número suficiente de socios, se cita de nuevo a estos señores por orden del señor Presidente, para que se sirvan asistir al salón de sesiones, situado en esta villa, calle de San Pedro Arriba (local de doña Edelmira González Baulén), el día cinco del próximo abril y hora de las once de la mañana, con el objeto de celebrar Junta general extraordinaria, solicitada por diez accionistas, dentro de las disposiciones reglamentarias, para tratar lo contenido en el siguiente orden del día.

Güimar, 30 de marzo de 1931.—El secretario, **F. García.**—Visto Bueno, el presidente, **Avila**

ORDEN DEL DIA

1.—Lectura del acta anterior.

2.—Tratar de que el haber que percibe el capataz encargado de los trabajos de la galería, sea a sueldo diario y no a mes corrido.

3.—Gestionar con el abogado de la sociedad asuntos relacionados con la galería de «Goteras».

4.—Solicitar del ingeniero que sea examinada por él la mencionada galería para que dé su opinión acerca de la dirección de los trabajos que se han de hacer en la misma.

5.—Manifestaciones de los señores socios.

El ilustre Dr. Marchena

Decano de la Facultad de Medicina de Santo Domingo, República Donimicana toma GUAJANI JORDAN

La carta que hemos recibido del ilustre doctor P. E. Marchena, una de las figuras más prominentes del Cuerpo Médico dominicano, expresando su opinión acerca de GUAJANI JORDAN, no nececita comentarios. Ella es por si misma, el más elocuente testimonio de la bondad y eficacia de este maravilloso preparado. Héla aquí:

Santo Domingo, abril 5 de 1930.

Señor Luis G. Caballero, representante de GUAJANI JORDAN. Santo Domingo,

R. D. Muy señor mío: Después de haber prescrito a varios clientes míos el uso del GUAJANI JORDAN, que usted representa en este país, en los casos de asma esencial, con resultado satisfactorio en todos los casos, me decidí a usarlo yo mismo, después de emplear otros tratamientos similares sin resultado alguno, y he quedado sorprendido de la eficacia y rapidez con que obra GUAJANI JORDAN, pues desde las primeras tomas pude observar un alivio muy grande que me permitió dormir tranquilamente, después de varias noches de insomnio producido por la disnea. No puedo menos que reconocer públicamente la eficacia de este preparado, y recomendarlo a todas las personas que tienen la desgracia de padecer de asma, puesto que yo mismo lo estoy tomando y puedo apreciar personalmente sus maravillosos resultados.

Autorizo a usted para que haga de esta carta el uso que crea conveniente y me suscribo de usted atento affmo. y s. s.

Dr. J. E. Marchena

Partido Republicano Tinerfeño

Se convoca a todos los correligionarios afiliados para que concurran a la Asamblea que se celebrará el sábado, día 4 del actual, a las nueve y media de la noche, en el local de la Juventud Republicana Tinerfeña, Ruiz de Padrón, 1.

Orden del día

Designación de candidatos del partido para concejales.

Santa Cruz de Tenerife, 1 de abril de 1931.—Por el Directorio, José Naveiras.

SUCESOS

Un hombre despeñado

En las primeras horas de la mañana del sábado último, ocurrió en la isla de la Palma un desgraciado accidente que costó la vida al jornalero Miguel Eduardo Amaro.

Dicho obrero se dirigía a las obras que se realizan en el Canal de la Caldera de Taburiente donde trabajaba.

Al llegar al sitio conocido por «Chorro del agua alta», del término de El Paso, tuvo la desgracia de caer casualmente, por haberse desviado la bicicleta que montaba, por un precipicio que mide unos cien metros de altura.

El hecho fué presenciado por varios obreros que también se dirigían al trabajo, que al acudir en socorro de su compañero, comprobaron que era cadáver, suponiéndose que falleció en el acto.

La víctima era natural de Santa Cruz de la Palma, domiciliado en Los Llanos, de 23 años de edad, y de estado casado.

En el lugar del suceso se personó en el juez de instrucción de Los Llanos, practicando las diligencias del caso.

Heridos

En la Casa de Socorro han sido asistidos últimamente los siguientes heridos:

Antonio Castrillo Cruz, de 27 años, domiciliado en La Cuesta, extracción de un cuerpo extraño en la cara palmar de la mano derecha.

Manuel Miranda Barrios, de 32 años, domiciliado en Buenavista, herida contusa en la región occipital.

Gudilio Delgado Muñoz, de nueve años, domiciliado en Cruz Verde, 1, herida producida por mordedura de perro en el tercio inferior del muslo izquierdo.

Juan Rodríguez Rivero, de 28 años, domiciliado en San Andrés, herida producida con instrumento punzante en la cara palmar de la mano derecha.

'La América Latina'

— CASA DE HUESPEDES —

CANDELARIA, NUM. 18

Pensión completa. — Comidas a la carta. — Hospedajes. — Habitaciones amplias, limpias y ventiladas.

Cocina a la española.

Precios reducidísimos.

NOTAS DE SOCIEDAD

Viajeros distinguidos

Se hallan de temporada en esta capital los duques de Brabante, que llegaron de la Península con el fin de visitar estas islas.

Los ilustres viajeros se hospedan en el Hotel Quisisana.

Viajeros

Ha regresado de la Península el comandante del Cuerpo Jurídico, don Lorenzo Martínez Fuset.

—Ayer regresó de Santa Cruz de la Palma, el teniente coronel de Ingenieros, don José R. Vallabriga.

—También ha regresado de la Palma el teniente de Artillería, don Manuel Ruiz de la Peña.

—Anoche llegó de Madrid el arquitecto, don José Enrique Marrero Regalado.

—Han llegado de Las Palmas don Baltasar, don Gaspar y doña Beatriz Ponte.

—Ayer llegaron de Santa Cruz de la Palma don José Herráiz, don José Novau, doña Pilar Torres, don Miguel Fernández, don Santiago Fariña, don Angel Capote e hijo, don Gustavo Amador, don Pedro López, don Santiago Fariña, don Damián Núñez y don José G. Martin.

—Han llegado de Las Palmas don Ernesto y don Manuel González, Mr. Sheseck, don Pedro Ramón y señora, don Enrique Sicher, don Miguel Gutiérrez, don Antonio Espinosa, don Juan Ponsa y señora, don Leopoldo Vicente, don J. Gallegos, don Juan Carrillo, don José L. Ravelo, don Juan Segura, don Sebastián Alfonso y don Juan Hernández.

—Anoche hicieron viaje a la isla del Hierro, don Mauro Sánchez, don José Miguel Padrón, don Nicanor Padrón y señora, don Francisco Febles y señora y don Gabriel Padrón.

—Han marchado a San Sebastián de la Gomera, don Esteban Martínez, don Antonio V. Montesdeoca, don Elías Doblado y señora, doña Isabel García Mesa, don Domingo Padrón y señora.

—Han hecho viaje a Santa Cruz de la Palma don Luis Cotta y señora, don Gregorio Pérez, Mr. J. Richefeu, doña Pilar Torres y don Manuel Calvelo y señora.

—El sábado próximo hará viaje a Madrid el ingeniero director de la Junta de Obras del Puerto, don José Ochoa Benjumea.

—Para la Gomera han hecho viaje don José Arvelo y señora y don Alvaro Remón.

—Ayer hicieron viaje a Las Palmas don Felipe Ravina y señora, don Mariano Clarés, don Federico Luque, don Lino Lomo, don Ceferino Brito, don Ricardo Stany y don Rafael Martín.

—Han marchado a Arrecife don Alberto Lazo y don Juan Pereyra.

—El sábado se embarcarán para Barcelona don Manuel Sánchez, Mr. Boyer, Dr. Strobel y Mrs. Challey.

—También se embarcarán para la Península don Antonio Pereyra, don Fernando González y doctor Rister y señora.

—Anoche hizo viaje al Extranjero el industrial de esta plaza, don Eugenio Machado.

Bodas

El sábado pasado contrajo matrimonio en esta capital, con la bella señorita Carmen González Córdoba, el estimado joven don Antonio Arocha Guillén.

Les deseamos muchas felicidades.

Necrología

Ayer falleció en Santa Cruz de la Palma la respetable señora doña Candelaria Lavers, viuda de Carrillo, madre del antiguo escribiente de esta Comandancia de Marina, don Federico Carrillo Lavers.

Su muerte ha sido muy sentida, tanto en aquella isla como en esta capital,, de donde era natural la finada. Procedía de familia distinguida y fué dama representativa en la sociedad palmera.

Reciban sus familiares nuestro pésame.

DEPORTES

La Copa del Rey

Ayer tarde se efectuó el sorteo para los partidos de la Copa del Rey.

Correspondió jugar al Tenerife con el Salamanca, el próximo domingo en el campo de la Avenida.

El Iberia jugará con el Hespérides, en el Stadium, y el Real Unión con el Santa Cruz, en el campo de la Avenida.

Los dos partidos finales se celebrarán luego en el Stadium.

El fútbol en Santa Cruz de la Palma

En el campo de deportes se enfrentaron el domingo 29, en partido de desempate, los reservas de los equipos "Tenisca C. B." y "Mensajero C. D."

El público, muy numeroso, esperaba impaciente la hora anunciada para presenciar el desempate de estos dos equipos, que en el primer encuentro no se pudieron marcar ningún "goal" y en el segundo partido empataron a uno.

Desde los primeros momentos se vió que ambos equipos iban con gran preparación y empezaron el partido a gran tren, sobre todo el "Mensajero", que, a los cinco minutos de juego, logró su primero y único tanto de un tiro imparable del interior García I, al empalmar un soberbio pase del extremo García II.

A continuación se rehacen los del "Tenisca", desarrollando un juego rápido y lleno de bonitas jugadas, pero muere en la puerta del "Mensajero" por falta de artilleros; luego de varios momentos de apuro para el "Mensajero", vuelve a dominar éste, pero después de un juego muy igualado y lleno de coraje por ambos bandos, se da por terminado el primer tiempo.

En el segundo tiempo se ve que el "Tenisca" va por el "goal" del empate, pero a pesar de que el equipo se compenetra muy bien y en todo el segundo tiempo están dominando al "Mensajero", no pueden marcar su tanto y así termina el partido con 1-0 a favor del "Mensajero".

El árbitro señor Martín, muy deficiente y falto de vista.

—A primera hora jugaron los infantiles "Tenisca C. B." y "Espartaco C. D." que empataron a un tanto. Arbitró muy bien e imparcial el señor Díaz.

Noticias de la Península

El domingo próximo terminan los partidos de la Liga. En la primera división tiene asegurado el primer puesto el Athlétic de Bilbao, y en la segunda el Valencia.

El domingo, día 12, comenzará el campeonato de España. A Canarias le correspondía eliminarse con el Real Oviedo, pero nuestros vecinos se empeñaron en no arreglar bien los "papeles", y este año hacemos "forfait" por imperio de la Nacional. ¡Otra vez será!

Los porteros darán cuatro pasos

Hasta ahora todas las nuevas disposiciones del Reglamento de juego en fútbol parecían destinadas a dificultar la labor de los "goal-keepers".

Recordemos algunas:

La ya vieja nueva regla del "off-side", que facilita el acercamiento de los delanteros al hombre de la visera.

La validez del corner directo.

Y el "penalty-lot" o transformación del "goal-keeper" en estatua de sal durante la ejecución del terrible disparo.

Por fín se va a hacer algo en favor de estos héroes, algo para dulcificar su vida en la zona "inhabitable" del terreno.

En la última reunión del Consejo de la Football Association se ha acordado aceptar una recomendación del Comité de Revisión de Reglas, que se refiere a los pasos que puede dar un guardameta con el balón en el regazo sin botarlo.

Antes eran dos pasos como máximum. En lo sucesivo serán cuatro.

La modificación de esta regla, que abre un nuevo horizonte al paso del "goal-keeper" portador de cuero, entrará en vigor la temporada próxima, pues todavía debe ser aprobada por la International Board.

DE BOXEO

Vall-Padrón

Para el próximo día 5 se anuncia en el Cine "La Paz" una interesante velada, en la cual se enfrentarán en combate oficial, el catalán Luis Vall y nuestro campeón José Padrón.

El anuncio de este "match" ha despertado gran interés entre la afición, dada la calidad de ambos púgiles y las buenas condiciones de entrenamiento en que se hallan.

Completarán la reunión varias peleas preliminares a cargo de los más destacados pugilistas locales.

DE LOS PUEBLOS

TEGUESTE

El domingo de Pascua de Resurrección, día 5 de este mes, cantará su primera misa, a las diez de la mañana, en la parroquia de este pueblo el joven sacerdote, hijo de este pueblo, don Celestino Hernández Perera, siendo asistido de Diácono por don Luis Vandewalle Carballo y de subdiácono por don Arturo Fumero Osorio, compañeros del nuevo sacerdote.

Ocupará la sagrada cátedra en este día el M. J. Sr. Dr. don Antonio Peláez, provisor de la Diócesis.

La misa será cantada por un grupo de seminaristas. De presbítero asistente hará el señor cura párroco de este pueblo, don Esteban Martín Mendoza; de padrinos de altar don Pablo Hernández Quesada, cura párroco de Garachico y don Ruperto M. Molina, cura párroco del Valle de Guerra; de padrinos de honor doña Carmen del Castillo, viuda de Bello y su hijo don Domingo Bello del Castillo.

Terminada la misa habrá el besalamanos de costumbre.—**X. X.**

DE HACIENDA

De acuerdo con lo dispuesto en el artículo 87 del Reglamento de la Renta del Alcohol, se advierte a los señores almacenistas la obligación en que se encuentran de presentar, dentro de los cinco primeros días del mes de abril de 1931, resumen de las cuentas corrientes, referidas al trimestre correspondiente a los meses de enero, febrero y marzo del corriente año.

Real Club Tinerfeño

En la tarde del domingo próximo, 5 del actual y hora de las cinco, se celebrará en los salones de esta Sociedad un TE-BAILE.

Lo que se comunica a los señores socios, por si desean honrarlo con su asistencia en compañía de sus familiares.

Santa Cruz de Tenerife, 2 de abril de 1931. El secretario, **Rafael Martin**

EL TIEMPO

DIA 1

Temperatura máxima: 23,4.
Temperatura máxima: 23,4.
Humedad relativa media: 55 centésimas.
Dirección dominante del viento: S.
Recorrido del viento durante las últimas veinticuatro horas: 103 kilómetros.
Agua evaporada durante las últimas veinticuatro horas: 5,0 milímetros.
Precipitación acuosa: 0,0 milímetros.
Estado general del cielo: Nuboso.
Estado general del mar: Rizado.

SUBASTA

Junta Provincial de Sanidad

El Boletin Oficial del 30 de marzo anuncia para el día 27 de abril, subasta del nuevo edificio para Dispensario Antivenéreo de esta capital, por el tipo de 115.033'64 pesetas.

El proyecto completo y demás condiciciones se hallan de manifiesto en la Inspección provincial de Sanidad (Ex-convento de San Francisco) todos los días laborables, de diez a una de la mañana.

Leche Vegetal

(VITAMIN NUMERO 1)

Insuperable alimento. Compónese de almendras, nueces, avellanas, jugos de frutas, agua natural de coco, limón, miel y extractos de cereales malteados.

Recomiéndalo la ciencia médica:

Primero.—Como alimentación única en toda clase de infecciones, para mantener aséptico el tubo intestinal (éxito seguro).

Segundo.—Para sustituir a la leche en las enfermedades artríticas.

Tercero.—En los restreñidos, en los edematosos, sean de origen cardiaco, renal, tóxico, que es obligada la dieta, se alterna con la leche de vaca o cabra.

Cuarto.—En el catarro gástrico agudo, gastritis crónica, dilatación del estómago.

De venta, en esta capital: «Casa de Régimen», Suárez Guerra, 20; en La Laguna e Icod, Droguerías de don Secundino Martin; en el Puerto de la Cruz, «La Salud», San Juan, 1.

También se expende en farmacias y droguerías y en los establecimientos de comestibles finos.

Representante: RAFAEL CUESTA.—Emilio Calzadilla, 34 D.

Emiliano Díaz Castro

ABOGADO

Horas de consulta, de 9 a 1; de 3 a 5.
Bethencourt Alfonso, 33

Comunidad Embalses de Tahodio

AVISO

Se ruega a los señores partícipes que habiéndose procedido al reparto de agua correspondiente a los meses de ABRIL a OCTUBRE próximo, ambos inclusive, avisen a la Gerencia, cuyas oficinas están establecidas en la calle de Alfonso XIII número 16 (entresuelo), sus pedidos para dichos repartos. Igualmente se suplica a los mismos comuniquen cualquiera variación que hagan en la cesión o traspaso del agua correspondiente a sus acciones.—**Felipe P. Ravina**; Gerente.

TABAQUERIA

Avenida de Cuba, 1

EXISTENCIA DE TODA CLASE
:: DE TABACOS DE **AURELIO** ::

Camacho's Excursions

Agencia de Turismo e Información

VAPORES DE RECREO
MES DE ABRIL 1931

El día 1, por la tarde, llegará el hermoso paquebot francés, «Cap Saint Jacques», con una expedición de 150 turistas, los cuales el día 2 harán una excursión al Valle de la Orotava, saliendo el mismo día a media noche, de este puerto.

El día 4, a las once de la mañana, llegará el magnífico yate noruego «Stella Polaris», conduciendo 180 turistas a su bordo, los que visitarán el Valle de la Orotava el mismo día 4, saliendo de este puerto a media noche.

Aviso a los exportadores

Se vende la producción de 100 sacos de papas tempranas, de la calidad «UP-TO-DATE», irlandesa, para empezar a coger en la primera quincena de abril.

Darán informes, en la finca de Mascareño, o teléfono 201.

EL TRANVIA SANTA CRUZ-TACORONTE es propiedad de la isla. Usted tiene en él una pequeña participación, por lo que fomentando el servicio fomenta sus propios intereses.

"CAP POLONIO"

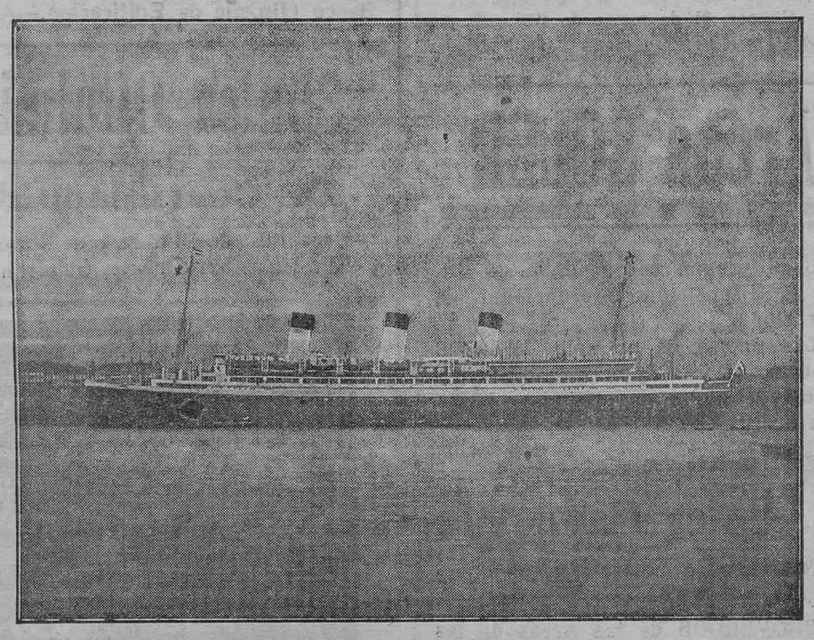

Este vapor saldrá de este puerto el día 12 de Abril, con destino a **LISBOA, VIGO, BOULOGNE, SUR MER Y HAMBURGO,** admitiendo pasajeros en primera, segunda y tercera clase.

Para más informes, dirigirse a **JACOB AHLERS,** Marina 27.

TELEFONO 1.140 y 1.141.

OJO OJO

Faros PILOT-RAY

Importados de América - vía París

TIPO PEQUEÑO — JUNIOR	PESETAS 175'00
TIPO MEDIANO — SENIOR	PESETAS 235'00
TIPO DUPLEX (DOS FAROS)	PESETAS 400'00

JUAN PONSA 25 DE JULIO, NUMERO 27 — TELEFONO: 888 —

Hotel Camacho-Tacoronte

Se vende o arrienda este magnífico Hotel, dotado de todo el mobiliario necesario para funcionar seguidamente.

Para informes: Guillermo Camacho, Alfonso XIII, 51, SANTA CRUZ DE TENERIFE.

Marrons Glacés

MUY FINOS. MUY EXQUISITOS. EN ELEGANTES ESTUCHES CON 12, 41 y 72 PIEZAS. PRECIOS RAZONABLES.

De venta: Manuel F. Feria.—Valentín Sanz, número 1

Ministerio de Cultura 2010

Vida municipal

Construcciones

Don Adolfo Carrillo ha presentado planos, memoria e instancia solicitando autorización para construír un chalet en un solar que posee en la prolongación de la calle de 25 de Julio.

Don Fernando Lecuona ha solicitado asimismo se le conceda permiso para construír unos garages en la calle de Méndez Núñez.

De policía urbana

Al aparejador municipal se le ha ordenado disponga el arreglo de los siguientes desperfectos:

Reposición de pretiles en las calles del Doctor Comenge y General Morales, frente a las casas números 21 y 1 respectivamente.

Arreglo de una arquilla que está obstruída en la calle de la Luna.

Higiene urbana

Al jefe de Higiene urbana se le ha ordenado visite la casa número 12 de la calle de la Rosa, informando de su resultado y de las obras de reformas o saneamiento que en la misma se hayan de ordenar para su más rápida ejecución.

Delegación

La Alcaldía ha delegado en el teniente de alcalde don Juan Ramírez Filpes para que represente al Ayuntamiento en la procesión de esta tarde.

Renuncia

Por haber sido destinado a Barcelona, como agente de Seguridad, ha presentado la renuncia de su cargo el guardia de primera, don Juan M. Pallas.

Precio del pan

En la reunión celebrada entre los industriales panaderos y el Delegado del Alcalde, don Eulogio Reyes, se fijaron los siguientes precios para el pan, durante el mes de abril:

Pieza de un kilogramo, 0'60 pesetas.

Pieza de 500 gramos, 0'30 pesetas.

Pieza de 190 gramos, 0'15 pesetas.

PAN DE TRIGO

Pieza de 375 gramos, 0'25 pesetas.

Pieza de 205 gramos, 0'15 pesetas.

Comandancia de Marina

Ascenso

El practicante de esta Comandancia de Marina don Pedro J. Martínez Moreno, ha sido ascendido a practicante de primera, con categoría de alférez de fragata.

El señor Martínez continuará prestando sus servicios en esta misma Comandancia.

Destino

El segundo contramaestre, don Eduardo López Piñeiro, que servía en esta propia Comandancia, ha sido trasladado, con igual empleo, a la de San Sebastián de la Gomera, y el de igual categoría, don Manuel Barreda Pérez, que servía en este último puerto, vendrá a ocupar el empleo de aquel en éste.

Para el semáforo de Anaga

Se han recibido por el vapor «Infanta Cristina» varios efectos con destino al semáforo de Punta de Anaga.

Instancia desestimada

Ha sido denegado el permiso que interesaba don Antonio Alonso Hernández, para extraer de la playa contigua al muelle de la Frescura la cantidad de 36 metros cúbicos de arena, por entenderse que perjudicaría a la navegación.

Registro civil

NACIMIENTOS

Amadeo Hernández Domínguez, Benita Suárez Molina, Eusebia Cabrera Delgado y Encarnación Espinel Cortés.

DEFUNCIONES

María Adelaida Moreno Rodríguez, de esta capital, 16 años, soltera. Granulia de Empis.—Valentín Sanz, 47.

Filomena Ballester Remón, de esta capital, 86 años, viuda. Senectud.—Cruz Verde, 20.

Juana Díaz Rosales, de Tacoronte, 73 años, viuda. Endocarditis crónica. Calle segunda de Ravina.

Hortensia Vivarte Cruz, de esta capital, 6 meses. Heredo sífilis.—Casa Maternidad.

Cecilio Navarrete Rodríguez, de Loja, 66 años, casado. Asistolia.—San Lucas, 31.

Parada de Taxis

DE DAMIAN LARA

Pesetas 0'60 el kilómetro. Se recomienda este servicio por su rapidez, seguridad y economía. Pueden detenerse en marcha siempre que lleven alta la bandera LIBRE. Parada, frente al Café Cervantes. También cuenta esta Empresa con magníficos automóviles de turismo, propios para paseos y excursiones al interior, y guiados por expertos "chauffeurs".

TELEFONO, 718.

Las grandes figuras de la pantalla

Vida de Emil Jannings

He aquí a un norte-americano que no sabe hablar inglés: el estupendo actor alemán Emil Jannings, quien nació en la ciudad de Brooklyn, Estado de Nueva York, pero fué llevado a Alemania cuando era un niño de pecho. Ahora, a la edad de 45 años, está aprendiendo inglés. Aquí aparece con su esposa en el jardín de su casa, en Hollywood

Emil Jannings se confiesa Relata, por primera vez según dice, el curso de su vida.

En un principio, como casi siempre, los sueños románticos, las ganas incumplidas de dedicarse al teatro. ¿Y por qué estas ganas? Porque Jannings, a los catorce años, tenía un amigo que era portero del teatro de Goorlitz y estaba dispuesto a protegerle. Pero Jannings no pudo sacar provecho alguno de tan valiosa protección, porque su madre opuso a las veleidades histriónicas del muchacho un "no" imperativo y terminante. Emilio estudiaría como su hermano, y se acabó.

O no se acabó. Emil Jannings sufría dos nostalgias: la del teatro y la del mar. Ya que no podía ser cómico sería, por lo menos, marino.

La corbeta de tres palos "Hilkea" puede enorgullecerse de haber dado ambulante hospitalidad a Emil Jannings, al cual fueron asignadas, aparte sus funciones de grumete, las de ayudante del cocinero. Amargos tiempos. El trabajo era duro y la comida salada. Al cabo de un año las ilusiones marineras se habían disipado. Jannings renunció a ser capitán y regresó a Goorlitz en busca de las comodidades del hogar paterno.

* * *

Con su protegido de nuevo en Goorlitz, el portero del teatro estimó llegado el momento de hacer valer su influencia, tanto más cuanto que las resistencias de la buena señora Jannings habían desaparecido en buena parte. La influencia del portero no fué ejercitada en vano. Jannings entró a formar parte de la comparsería, y durante una temporada entera su voz contribuyó a dar carácter a los rumores del pueblo en el teatro de Goorlitz.

La suerte estaba echada. Janning sería actor. Poco satisfecho del cargo de comparsa, aceptó las "brillantes" proposiciones del director del teatro de Bürgstein, pequeña ciudad de Bohemia. En Bürgstein se formó Jannings—el actor y el hombre—. Su sueldo era escaso y teórico. La pitanza, poco abundante. El trabajo, mucho... y variado. Además de actor era Jannings encargado de recorrer los pueblos de las cercanías (a veces un poco lejanos) y repartir entre los campesinos programas de las próximas representaciones, en los cuales se les hacía la promesa formal de que habían de poder admirar sobre la escena los más extraordinarios sucesos. Emil Jannings conserva un vivo recuerdo de este contacto suyo con la sufrida y laboriosa clase campesina. Al recordarlo divide las casas de campo en dos categorías: las guardadas por perros mordedores y las que tenían costumbre de darle algo que comer. Eran éstos, además, las más fáciles de convencer para que asistieran al espectáculo. Dispuesto—y obligado por contrato—a representar toda suerte de papeles, Emil Jannings tenía encargada, aparte el reparto de programas, la busca de requisitos para la escena, que habían de tomar prestados de las casas particulares. En convencer al alcalde de un pueblo para que prestara los muebles del Ayuntamiento a la compañía parece ser que Jannings no tenía rival. De no haberle tirado tanto el teatro hubiera podido dedicarse con provecho a la diplomacia.

Fué en el teatro de Bürgstein—una lápida lo conmemora—donde Emil Jannings representó su primer gran papel: el protagonista de un drama de capa y espada titulado "El capitán de bandidos".

TEATROS

Los estrenos del sábado de Gloria en Madrid

Para esa fecha, que inveteradamente consagran los teatros a la exhibición de sus novedades más relucientes, tenemos este año:

En el Español, estreno de una comedia, en verso, de don Antonio Guzmán.

En el Alkázar, estreno de la nueva obra de Jacinto Benavente «Literatura», que es, al parecer, una sátira contra las «preciosas ridículas» del día, contra las mujeres de piques literarios, contra los intelectuales, contra los críticos, contra la gente de teatro, contra esto y aquello...

En la Comedia, estreno de «Margarita, Armando y su padre», de Jardiel Poncela.

Lara, sin novedad el sábado de Gloria. Días después estrenará Luis Manzano su comedia «Paca, la faroles».

Calderón: estreno de «La moza vieja», zarzuela de los señores Romero y Fernández Shaw, con música del maestro Luna.

Fontalba: presentación de la compañía de Enrique De Rosas, con el estreno de la comedia de Marcel Pagnol, «Topacio».

Infanta Isabel: estreno de una comedia de Muñoz Seca.

Reina Victoria: presentación de la compañía de Irene López Heredia y Mariano Asquerino, con «La escuela de las princesas», de Benavente. A los pocos días, estreno de «El cuento del lobo», de Molnar, obra que ha obtenido grandes éxitos por provincias.

Cómico: presentación de la compañía de Gómez Hidalgo con «El proceso Dreyfus».

Zarzuela: presentación de la compañía de revistas que está hoy actuando en el Reina Victoria.

Maravillas: presentación de la compañía de Pepe Romeu, con «Los flamencos», del maestro Vives.

En el Muñoz Seca no habrá novedad. El éxito, cada día más entusiasta, de la comedia de Benavente, «De muy buena familia», que sigue dando llenos rebosantes, obligará a Margarita Xirgu a quedarse en este teatro hasta fines de abril, y quizá sin un cambio en el cartel.

El general Saro, que ha sido nombrado capitán general de Andalucía

De La Palma

Sucursales bancarias

Se han inaugurado en esta isla una Sucursal y una Agencia del Banco de Cataluña. La primera en esta capital y la otra en el pueblo de Tazacorte.

Ambos actos inaugurales se celebraron con gran brillantez, asistiendo las autoridades y numeroso público.

Al frente de la Sucursal de esta ciudad, ha quedado el señor don Antonio Pulido Rodríguez.

De sociedad

Ha contraído matrimonio en esta población con la señorita Gliceria Herrera Fernández don Miguel Arrocha Lorenzo.

—Después de prolongados padecimientos ha dejado de existir en esta ciudad el señor don Francisco Salas, director de bandas y destacado compositor, que desde hace muchos años residía en esta isla, en la que ha dirigido muchas agrupaciones artísticas.

El finado era persona culta y contaba entre nosotros con numerosos amigos.

—En El Paso ha fallecido un niño recién nacido del administrador de Correos de aquella ciudad, don Mauro Herrera Sicilia.

Asociación de propietarios de vehículos de tracción mecánica

Se convoca a los miembros de esta Asociación para la Junta General que se celebrará en los salones de «La Benéfica» el día 6 del corriente, a las diez de la mañana, para tratar de la siguiente:

ORDEN DEL DIA

1.—Dar cuenta del número de asociados inscritos.

2.—Lectura del Reglamento debidamente aprobado por el señor Gobernador Civil.

3.—Nombramiento de la Directiva que ha de regir durante el presente año.

4.—Proposiciónes de los asociados.

Santa Cruz de Tenerife 1 de abril de 1931.

Agrupación Socialista

CONVOCATORIA

De conformidad con el artículo 22 del Reglamento de esta Agrupación, se cita a todos los afiliados a la Asamblea extraordinaria que se celebrará hoy, jueves, 2 del actual, a las 8 de la noche en los salones del «Cinema Victoria» (Plaza de la Paz).

Esta asamblea se sujetará a la siguiente

Orden del día

1.—Lectura y aprobación, si procede del acta de la sesión anterior.

2.—Manifestaciones de la presidencia sobre varios acuerdos de la última asamblea.

3.—Acuerdos sobre las próximas elecciones municipales y nombramiento de los candidatos que presentará el partido.

4.—Manifestaciones de los compañeros afiliados.

Santa Cruz de Tenerife, 2 de abril de 1931.—El secretario, M. Portas.—El presidente, F. García Martín.

HIDROELECTRICA DE GUIMAR S. A.

Se hace saber a los señores accionistas que en el «Boletín Oficial» de fecha 23 del actual, aparece inserto un anuncio de convocatoria, de «Segunda cita» a Junta general ordinaria, para el día 5 del próximo mes de abril, a las once de la mañana, en la casa-Ayuntamiento de esta localidad, y cuya reunión ha de verificarse con arreglo al orden del día siguiente:

1.—Lectura y aprobación del acta anterior.

2.—Elección de Presidente, Secretario contador y vocal sustituto del Secretario por corresponderles cesar a los señores que ocupan estos puestos.

3.—Lectura de la Memoria correspondiente al ejercicio de 1930.

4.—Presentación de cuentas del mencionado ejercicio de 1930.

5.—Discutir y acordar sobre las proposiciones que presenten los señores accionistas, de acuerdo con el Apartado E) del artículo 25 de los Estatutos.

Güimar, 31 de marzo de 1931.—El presidente accidental, **Gonzalo Cruz Rodríguez**

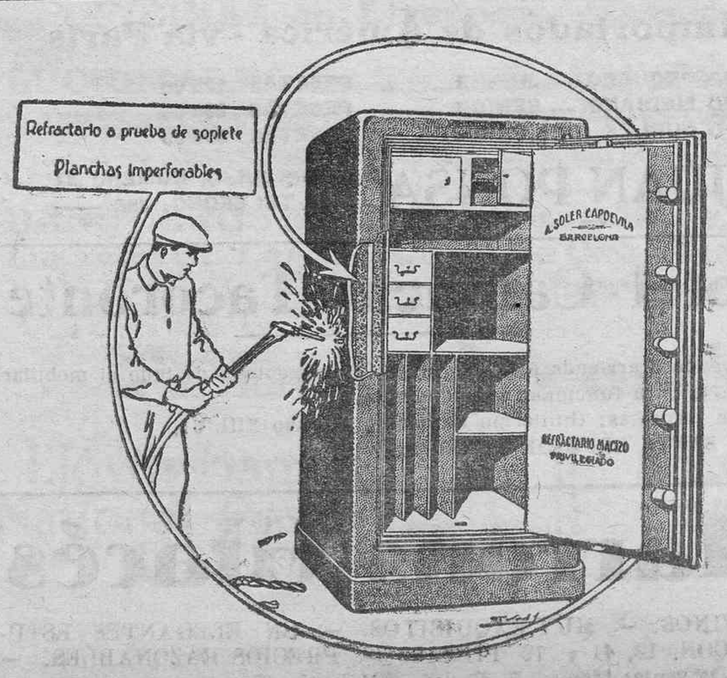

Arcas SOLER

Gran premio con medalla de oro en la Exposición Internacional de Barcelona.

Las únicas de un solo BLOQUE MACIZO CON BLINDAJE (patentado) incombustible e imperforable hasta con el SOPLETE.

Fabrica Nacional de Arcas.

A. Soler Capdevila

Barcelona, Aldana 3 y 5. Teléfono 81.853.

PROVEEDOR de las Arcas de las Sucursales del Banco de Cataluña de estas Islas.

Representante: FELIPE MENDEZ MARTIN, Alfonso XIII número 15.

Nuestros productos gozan de fama mundial por estar elaborados con frutos frescos de primera selección y conservar enteramente su sabor fino y aroma delicioso.

Cuando trate de obtener un artículo de alta calidad, exija siempre nuestra marca.

DE VENTA EN TODOS LOS BUENOS ESTABLECIMIENTOS DEL RAMO.

Tostadero La Rosa

CAFES FINOS

Ecuador tostado (superior al mejor Caracas); a pesetas 6 el kilo.

Caracolillo selecto tostado, a pesetas 4 el kilo.

Venta mínima: un kilo. Despacho: Suárez Guerra, 2; costado del Banco de España.

Agricultores-Cosecheros de plátanos

Los mejores plantones de plataneras, los que mayor germinación producen, por ser planta muy fresca, y estar libre ed enfermedades que tan ruinosas son para e agricultor. Los importa solamente

ZENON MASCAREÑO

Para informes: Calle de Lucas Fernández Navarro, 14.—Teléfono, 212.

KITCHENETTE

La cocina de GAS, práctica, moderna y económica, compuesta de tres fornillos y amplio horno las ofrece esta Fábrica de Gas en condiciones ventajosas

TELEFONO NUM. 183 REGLA, NUMERO 18

VENTAS AL CONTADO Y A PLAZOS

Bicicletas inglesas

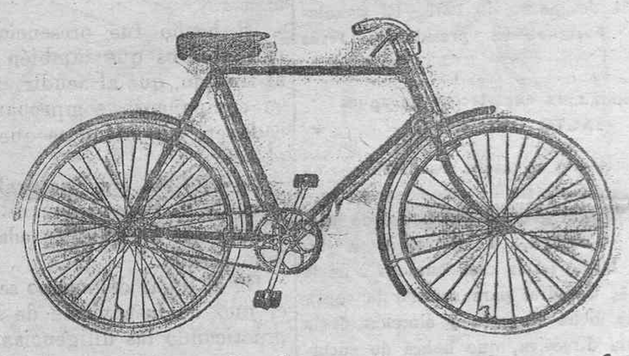

Las mejores y más baratas que se importan en Canarias.

DE VENTA EN EL ALMACEN DE

Alberto Camacho Dr. COMENGE, NUMERO 11. SANTA CRUZ DE TENERIFE

VENTAS A PLAZOS Y AL CONTADO.

Fábrica de Cristales biselados para espejos

F. FUENTES

Se hacen toda clase de trabajos en cristalería plana. — Biselado y perforado de cristales para todos usos. — Se replatean espejos deteriorados, quedando completamente nuevos. — Se garrantizan los trabajos.

Talleres y oficinas: San Antonio, 4.—TELEFONO 905.

Compra-venta de propiedades y solares

Realízanse toda clase de gestiones respecto a la adquisición y venta de terrenos y demás propiedades, contando con personal competente en el particular.

Venta de solares a plazos en sitio céntrico de la población.

Facilidades para la adquisición aunque no se cuente con el importe total.

Ruégase a toda persona interesada en vender alguna propiedad no deje de informarse en esta oficina.

Banco Hispano de Edificación.—Alfonso XIII, 17. Santa Cruz de Tenerife

Clínica Oftálmica "Santa Lucía"

Dr. Corviniano Rodríguez (Oculista)

Consultas: de 10 a 12 y de 3 a 5.
Prolongación Puente Galcerán Avenida San Sebastián.

Ministerio de Cultura 2010

PROVINCIA DE LAS PALMAS

Ayuntamiento de la ciudad de Gáldar

Anuncio de subasta del «Lomo del Corralete»

Acordado por este Ilustre Ayuntamiento pleno y debidamente autorizado por el Ministerio de la Gobernación en reales órdenes de 16 de enero pasado y 2 del actual, se saca a pública subasta para la venta a perpetuidad un trozo de terreno erial, parte del «Llano de Sardina» y punto conocido por «Lomo del Corralete» que linda al Naciente con barranquillo del Draguillo o Parral; al Poniente, barranquillo de Los Dos Roques o de Enmedio; al Norte, los citados barranquillos y su confluencia y al Sur con carretera del Estado que de Gáldar conduce a Sardina. Ocupa una superficie de cuarenta y cinco (áreas más o menos) dícese, fanegadas más o menos o veinte y cuatro hectáreas, 78 áreas y 72 decímetros cuadrados; por los lados Sur y Norte está atravesado, en parte, por dos antiguos caminos en la dirección de Naciente a Poniente. Está libre de cargas y de responsabilidades e inscrita con mayor porción a favor de este Ayuntamiento al folio 180 del tomo 44 finca número 1.529 inscripción 1. en el Registro de la Propiedad del Partido hace unos sesenta y cinco años.

Lo subasta tendrá lugar el día siguiente de transcurrido un mes (treinta días naturales), al en que aparezca anunciada en la Gaceta de Madrid, en la Sala Capitular de este Ayuntamiento a la hora de las diez, ante el señor Alcalde, Teniente de Alcalde en quien delegue o le sustituya, dos Concejales designados por la Comisión municipal permanente y el Notario de la Ciudad de Guía, por el hilo de ciento setenta y cinco mil pesetas (175.000,00) al alza pagaderas en plazos trimestrales por espacio de dos años.

Los licitadores para concurrir a la subasta deberán depositar la cantidad de 8.000 setecientas cincuenta pesetas (8.750,00) en la Depositaría de este Ayuntamiento, o en la Caja General de Depósitos o cualquiera de sus sucursales, en metálico, valores del Estado o de este Ayuntamiento como garantía provisional, y podrán hacerlo por si o representados por otra persona con poder bastanteado por el Notario de la Ciudad de Guía.

El que resulte adjudicatario tendrá referencia a la compra de pequeños lotes de terrenos sitos en la parte Sur del «Lomo del Corralete» en su extensión lineal y a la profundidad de la carretera a la cúspide de la Cordillera, para la construcción de obras accesorias de la finca y extracciones de tierra, por el precio de cincuenta céntimos el metro cuadrado.

La finca objeto de esta subasta quedará afecta al pago de las cantidades pendientes, que para su cancelación es suficiente la presentación de las cartas de pago en el Registro de la Propiedad y en caso de no cumplirse por el adjudicatario cualquiera de las obligaciones que le señala el pliego y en los plazos marcados, podrá el Ayuntamiento anular este remate con pérdida de las cantidades entregadas, así como las mejoras efectuadas. Una vez celebrada la escritura, el rematante entrará en posesión de la finca quién no podrá, por ninguna causa ni pretexto pedir disminución del precio ni modificación de las obligaciones del pliego que estará de manifiesto en la Secretaría del Ayuntamiento desde las ocho hasta las trece en los días hábiles a contar del en que aparezca anunciada en la Gaceta de Madrid hasta el día anterior en que haya de celebrarse la subasta.

El presentador deberá acompañar al pliego de proposición el resguardo acreditativo de haber constituído el depósito provisional y dicho pliego se ajustar al siguiente

MODELO DE PROPOSICION

Don N..... N..... vecino de.....habitante en la calle de..... núm..... bién enterado del pliego de condiciones que ha de regir en la subasta relativa a la venta de perpetuidad del «Lomo del Corralete», se compromete a entregar como precio del mismo en sujeción a las citadas condiciones, la cantidad de..... (en letras).

(Fecha y firma de interesado)

Gáldar 20 de marzo de 1931.—El alcalde, José Quesada.—El secretario, T. Morales

AHORRARA USTED DINERO PIDIENDO SIEMPRE LEJIA

"La Lavandera"

LA MAS EFICAZ QUE SE CONSUME — LA PREFERIDA

HOJAS PARA AFEITAR

SWING

SON LAS MEJORES

Grupo de Ingenieros de Tenerife

SUBASTA

El día 6 de abril próximo, a las 11 horas, se celebrará en el Cuartel que ocupa este Cuerpo, la venta en segunda subasta, por pujas a la llana, de un mulo de desecho.

Lo que se hace saber para conocimiento de los que deseen tomar parte en la licitación, siendo de cuenta del rematante el importe de este anuncio.

Santa Cruz de Tenerife 26 de marzo de 1931.—El comandante primer jefe, **Mendicuti.**

Whisky JOHNNIE WALKER

(EN BOTELLAS CUADRADAS)

Fábrica de gas

COK DE GAS

Procedente de la mejor hulla inglesa Holmside y Ryhope, destilado diariamente, de inmejorable calidad, alta potencia calorífica, y de muy fácil encendido.

Pesetas 100, la tonelada en fábrica.

Servicio a domicilio, pesetas 5,50 el quintal (al contado).

Pedidos: dirigirlos a la misma fábrica; teléfono número 183, o a don Pedro Martín Dorta, Alfonso XIII, almacén de la Bandera Blanca.

ALQUITRAN

Venta de alquitrán propio para pavimentación de carreteras y caminos, recomendado como pintura para la conservación de postes y maderos expuestos a la intemperie, enterrados, o sumergidos.

Precio por tonelada, 125 pesetas en fábrica.

Precio para mayores cantidades, convencional.

Venta al detall 0,25 céntimos kilógramo como mínimo, 5 kilógramos.

FABRICA DE GAS, calle de Regla, teléfono número 183.

SEÑORAS

La Peluquería Francesa pone en conocimiento de su distinguida clientela que garantiza la perfección en todos los trabajos, por ser estos ejecutados por personal de ambos sexos, especializados, y que disponen de las dos mejores marcas de aparatos para la ondulación permanente.

Ondulación permanente «Gallia», 30 pesetas.

Ondulación permanente «Eugene» a onda directa, por nuevos procedimientos parisinos, 50'00.

PELUQUERIA FRANCESA

José Murphy, 2.
Teléfono 509.

SANTIAGO DE LEON HERNANDEZ

ABOGADO

Consulta diaria, de nueve a una.
Valentín Sanz, 2, esquina a Alfonso XIII, entresuelo
SANTA CRUZ DE TENERIFE

Consulta: jueves, de una a cuatro.
CARRERA, 25.—OROTAVA

Crema Armiño

"Bazar Colón"

Compuesta exclusivamente de sustancias vegetales químicamente puras.

La Crema Armiño es usada desde 1922 hasta el día, por toda la Real familia. S. M. la Reina doña Victoria, conserva suaves y nítidas sus augustas manos, empleando asiduamente la crema Armiño.

Lo mejor para la conservación de la piel del rostro, descote y brazos es la Crema Armiño. Limpia y protege los poros, suaviza y refresca la piel, dejándola sedosa y fina.

Ni es grasienta ni pinta; deja tersa la piel, y con su uso constante se logra hacer desaparecer las manchas, grietas y cortes, los puntos negros, borraduras, arrugas prematuras, granos, enrojecimientos, irritaciones y demás defectos de la piel.

De venta en el BAZAR COLON.—Santa Cruz-Laguna.

DEL PUERTO

El "Infanta Cristina"

Mañana, a primera hora, llegará de Barcelona, Cádiz y Las Palmas, la motonave "Infanta Cristina", que trae pasajeros y carga general para esta isla.

Frutos

Hoy será despachado para Barcelona, con un cargamento de frutos, el vapor "Tordera", de la Compañía Trasmediterránea.

—Mañana saldrá para Hamburgo y Bremen el vapor alemán "Gilber", que conducirá un importante cargamento de frutos.

Carbón

Ayer llegó de Cardiff, con un cargamento de carbón mineral para Depósito de Carbones de Tenerife, el vapor alemán "Heinrich Schuldt".

Entradas de ayer

Vapores.—"León y Castillo", español, de Las Palmas, con 29 pasajeros de término y carga general. Consignado á M. Cruz.

"Eli", noruego, de Buenos Aires. Consignado á M. Cruz.

"Ardeola", inglés, de Liverpool y Funchal, con 37 pasajeros de tránsito y carga general. Consignado á Yeoward.

"La Palma", español, de Santa Cruz de la Palma, Valverde y San Sebastián de la Gomera, con 24 pasajeros de termino y carga general. Consignado á M. Cruz.

"Aguila de Oro", español, de Las Palmas y Sardinia, con carga general. Consignado á Fyffes.

"Tazacorte", español, de Las Palmas y escalas, con carga general. Consignado á Fyffes.

"Colón", español, de Santa Cruz de la Palma, con carga general. Consignado á Fyffes.

"Cap Saint Jacques", francés, de Burdeos y Funchal. Consignado á Hardisson.

"Gadir", español, de San Sebastián de la Gomera, con frutos. Consignado á Fyfes.

"Adeje", español, de Guía y escalas, con frutos. Consignado á Peña.

"Sancho II", español, de San Sebastián de la Gomera y escalas, con frutos. Consignado á R. López.

"Boheme", español, de San Sebastián de la Gomera, con frutos. Consignado á Padrón.

Veleros.—"Villa de Arico" y "Villa de Güímar, de Abona, con carga general.

Salidas

Vapores.—"Aguila de Oro", para "Gáldar y escalas; "La Palma", para Arrecife y escalas; "Tacoronte", para Las Palmas y escalas; "Colón", para Tazacorte y escalas; "Telde", para Garston; "Bajamar", para Las Palmas y Londres; "Eli", para Oslo; "Ardeola", para Las Palmas y Liverpool; "León y Castillo", para San Sebastián de la Gomera y Valverde; "Gadir", para Alojera y escalas; "Boheme", para Valle Gran Rey; "Adeje", para Garachico; "Sancho II", para San Sebastián de la Gomera.

Veleros.—"Horizonte", para Lisboa y escalas; "Villa de Güímar" y "Villa de Arico", para Abona.

GACETILLAS

Mañana, Viernes Santo, no se publicará LA PRENSA, según costumbre tradicional de este diario.

Ha dejado de existir en esta capital el apreciable joven don Rubén Expósito Marrero, que por sus excelentes cualidades personales gozaba de gran estimación entre sus amistades.

El sepelio del malogrado joven se verificará hoy, a las diez de la mañana.

Ayer visitó nuestra Redacción el nuevo periódico «La Hora», órgano del partido «Acción Tinerfeña».

Correspondemos al afectuoso saludo del colega, deseándole muchas prosperidades.

EN LA TABAQUERIA «La Nobleza», teléfono 273, se han recibido los últimos modelos de juegos de mimbre, a precios económicos.

El vapor noruego «Elí», que llegó ayer procedente de Buenos Aires, atracó al muelle-dique Sur con el fin de aprovisionarse de 260 toneladas de diesel-oil ,suministrado por la Refinería.

SE DESEA SABER el paradero del señor don Luis Angulo Pérez, o de su señora, doña Dolores Martín, hijos o hijas, o algún miembro de la familia de uno u otro. Se ruega que la información se dirija inmediatamente a la señora Harvey, en el Hotel Olsen (Alexandre). Es muy urgente.

"FOUR ACES"—Cigarettes.

La Empresa Baudet nos ruega hagamos público que durante los días de hoy y mañana no habrá funciones de cine.

Con el fin de que el público pueda apreciar la propaganda de las películas sonoras, cuya inauguración tendrá lugar el próximo Sábado de Gloria, el vestíbulo permanecerá abierto desde las siete de la noche.

SERPENTINAS.—Se acaban de recibir en la Camisería Madrid, calle Cruz Verde, 20, 50 cajas de serpentinas para las fiestas de mayo. Precios sin competencia.—No confundirse: Cruz Verde, número 20, junto a la botica del Negrito.

Según noticias facilitadas por los cónsules respectivos, han fallecido en el Extranjero, los súbditos españoles siguientes:

En Rosario de Santa Fe, Antonio Riera y Riera, de Petra (Canarias).

En Caracas: Angel León Pascual, Domingo Díaz, Santiago Rodríguez, Eloísa González de Sucre y Eulogio García.

TUBERIA de uralita se vende desde 400 metros hasta 2.200; a precio reducido, de dos pulgadas y también de hierro de distintos diámetros.—Informarán en La Laguna, Fagundo, 4.

"FOUR ACES"—Cigarettes.

En la Secretaría del Cabildo se encuentran sin dar curso, por faltarles el timbre insular correspondiente para el reingreso, las instancias de don Pedro Pérez Delgado, don Sebastián Prieto Bogajo y don Faustino Reverón.

PIANO.—Se vende en perfecto estado, moderno.—Darán razón: Marina, número 5, de dos a cuatro.

"FOUR ACES"—Cigarettes.

Por la Dirección general le fué concedida una licencia de tres meses, para asuntos propios, a la maestra nacional de San Pedro (Hermigua), doña Laura Picar Cano.

—Telegráficamente participa la Superioridad que se le concede un mes de permiso al maestro de la Sección de la graduada del Norte, en esta capital, don Andrés Manzano Castro.

CHALET.—Se vende uno de construcción moderna, en la Rambla XI de Febrero.—Para informes: Manuel Santaella, Alfonso XIII, 70.

Han solicitado volver al servicio activo de la enseñanza, las maestras nacionales doña Antonia Zamora Cárdenes y doña Angeles Sáenz Castro.

COCINERA.—Se necesita en Lucas Fernández Navarro, número 33.

SE VENDE una máquina de bordar completamente nueva, de tres gavetas.—Razón: Magdalena Pérez; Lomo Colorado. Tacoronte.

"FOUR ACES"—Cigarettes.

SE ALQUILA el entresuelo de la casa calle de Candelaria, 28.—Dará razón, don Manuel Corbacho Quintana, Villalba Hervás, 7.

COLLARES y botones azules, última moda; pendientes largos y carteras con iniciales para señoras y caballeros; se han recibido muchos modelos en «La Estrella», Olavel, 14.

SE TRASPASA establecimiento de comestibles, en sitio céntrico, con bastante clientela.—Informes, Imeldo Serís, 61, de 1 a 3 y de 7 a 9.

MAÑANA llegarán los últimos modelos de sombreros, en «Au Petit Paris», Valentín Sanz, 8 y 10.

SE ALQUILAN dos casas: una en la Avenida de Lucas Vega y otra en la calle del Marqués de Celada, recién construídas, con sala, cuatro dormitorios, comedor, cocina, retrete, cuarto de baño, luz, agua y una espléndida azotea.—Razón, calle del Marqués de Celada, 26 y 30.

"FOUR ACES"—Cigarettes.

ANTES de encargar sus impresos, vea precios y calidad en la tipografía Margarit, plaza del Patriotismo, junto al Parque Recreativo.

VACUNACION contra la viruela y otras infecciones.—En el Laboratorio del Doctor Castelo, plaza de 25 de Julio, 5, se vacuna contra la viruela y otros males, con vacuna al verde brillante, recientísima, exenta de gérmenes extraños, procedente del Instituto Llorente.—Horas: de 10 a 11 y de 4 a 6 de la tarde.

PLISADOS A MAQUINA.—La Tintorería PARIS participa a su distinguida y numerosa clientela de Tenerife y público en general, que acaba de instalar en sus amplios talleres una modernísima máquina de plisar, la que por sus múltiples variaciones en más 750 dibujos, la perfección y finura de sus plisados, hará que usted destierre el anticuado procedimiento por medio de moldes de cartón. Pase usted y vea el extenso muestrario en nuestra sucursal Alfonso XIII, número 32.—Tintorería PARIS.

CONTABILIDAD POR HORAS o trabajos propios de este ramo, se efectúan por persona competente, que dispone de horas libres. Informarán en esta imprenta.

LA MEJOR LECHE que se consume en esta capital es la de la Lechería Machado; Imeldo Serís, 61.—Visítela y allí le informarán y lo comprobará.

MATEMATICAS, Ciencias físico-químicas, Bachillerato y Carreras especiales, clases particulares, profesorado competente.—Razón: Villalba Hervás, 25; señor España, de dos a cuatro.

PAJA LARGA.—Se vende de buena calidad. Informes: Adolfo H. Abad; Guamasa.—Teléfono número 8.

CABEZAS DE PLATANERAS.—Procedentes de las mejores zonas de cultivo de la isla de la Palma, se venden, para ser servidas de marzo a agosto del presente año.—Para informes, Valentín Sanz, 19, tabaquería, teléfono, 513.

ENSEÑANZA del idioma español por profesor mercantil que posee el inglés.—Informes: Jesús María, número 7 (bajos).

POLLITOS recién nacidos; HUEVOS para incubar de varias razas selectas; VERDURAS varias; coliflores, acelgas, zanahorias, lechugas, etc.; CROTONS, rosales, helechos, y otras plantas; ARBOLES frutales y de adorno.—Finca «Las Mimosas»; final de Numancia; Teléfono 170.

PARA VAINICAS, bien confeccionadas, Alfonso XIII, 43.

CASA ALEXANDRE.—Ya han llegado las Vajillas finas inglesas con dibujos reproducción de los antiguos. También juegos de te de porcelana muy finos y dibujos variados. Tenemos juegos de café y te, de loza de Talavera, desde 20 pesetas el servicio con seis tazas y platos.—Lámparas portátiles, figuras escultóricas célebres y un surtido completo y selecto de lo más nuevo en pulseras, pendientes, sortijas y broches de fantasía, se acaba de recibir en Casa Alexandre. Plaza de la Constitución.

HAGASE USTED CLIENTE, si estima usted su salud, de la acreditada Lechería Machado, ya que su garantía es, antes de venderla, analizarla, con objeto de comprobar la pureza de la misma, y si ella procede de ganado en estado completo de salud.

LOS MEJORES MOLINOS para harina y gofio, construye en todos los tamaños y en talleres propios con diez años de garantía, JUAN MOECK.—Talleres mecánicos de construcción y reparación.

AVISANDO AL TELEFONO 428 se pasa a su domicilio para colocarle los cristales rotos que tenga usted.—Ferretería «El Martillo».—Contamos con personal competente.

SEMILLA DE TOMATES.—Extra Graig. De gran producción y la más resistente a toda clase de enfermedades.—J. Bonny, Cano, 26, Las Palmas.

PICADURA.—A todas las personas que les guste fumar picadura de la Habana, se les recomienda prueben el cigarrillo "LIBORIO", De venta en la Casa del Libro.

Joyas - Relojes

Artículos de plata de ley
Objetos para regalos

Ultimas novedades.—Extenso surtido.
Precios fijos y reducidos con verdadera garantía.

CASA **CLAVERIE** Plaza Constitusión, 4—

Florida Dancing

EDUARDO COBIAN, NUMERO 31.—TELEFONO NUM. 169

Abierto todas las noches de nueve y media a dos.
Consumición mínima, incluído el porcentaje para el camarero: 1'75
Actuación permanente de la Orquestina RAMCE.

A las señoras

AVISO

Para el próximo día 10 del corriente se expondrá en el

HOTEL CAMACHO

a la venta una gran exposición de trajes de señora, tanto de calle como de noche, siendo los últimos modelos de PARIS, sus precios económicos y una gran variación en dichos modelos.

NOTA.—Dicha exposición y venta solamente estará quince días.

Banco Hispano Americano

Casa Central: Madrid

Capital autorizado,	pesetas	200.000.000
Capital desembolsado,	pesetas	100.000.000
Reservas,	pesetas	88.490.132

SUCURSALES EN CANARIAS

Santa Cruz de Tenerife, Las Palmas, Santa Cruz de la Palma, Güímar y Arúcas.

Agencias Urbanas en Las Palmas: Calle de Triana y Puerto de la Luz.

140 Sucursales en España y norte de Africa 140

Realiza operaciones de Banca y Bolsa en España y en todas las partes del mundo. Ejecuta bancariamente toda operación comercial.

FACILITA CARTAS DE CREDITO PARA VIAJAR POR TODO EL MUNDO

Todo el mundo creerá que ha comprado otro coche porque el brillo refulgente que deja el Steelcote es semejante al que consiguen á fuego en la fábrica.

Distribuidor:
ALBERTO CAMACHO
Apartado 103
Santa Cruz de Tenerife

Steelcote

ESMALTE A BASE DE CAUCHO

La única pintura que contiene verdadero caucho

GENER Nº10 EL CIGARRO IDEAL

ACUDA HOY Y MAÑANA AL

"Parque Recreativo"

en cuyo local permanecerá abierto el vestíbulo y exteriores del mismo, donde se exhibe la propaganda de las famosas películas sonoras,

BROADWAY
Por Evelyn Brent, Gleen Tryon y Merna Kennedy.

EL ANGEL AZUL
Por Emil Jannings y Marlene Dietric (la famosa Greta Garbo alemana)

SHOW - BOADT
Por Laura La Plante (la comedianta ideal) y Otis Harlan.

¡Y otras muchas de gran éxito

Ministerio de Cultura 2010

Sección de anuncios diversos

Alquileres de casas, habitaciones, etc.

VIVIENDAS

SE ALQUILA una casa de moderna construcción compuesta de todos los servicios necesarios. Pisos de mosáicos en todas las habitaciones. Techo de azotea con bonita vista al mar, y situada en la terminación de la calle de Canales Bajas. Tiene instalación de agua a presión y luz eléctrica.—Precio: 125'00 pesetas.—Para informes: Alfonso XIII, 38. Sombrerería.

SE ALQUILA la parte alta de la casa Rambla de Pulido, 34.—Razón en la misma, de nueve a doce y de dos a seis.

EN EL PUERTO DE LA CRUZ se alquila una casa de dos pisos con muy amplias y ventiladas habitaciones, situada en la calle de Quintana y muy cerca a la Plaza de la Constitución.—Cuenta, además, con espaciosos salones propios para comercio o depósitos.—Informarán en esta imprenta.

CASA.—Se alquila una de reciente construcción, situada en esta capital, calle de Robayna número 22 (Barrio de los Hoteles). Tiene todas las comodidades y está bien decorada.—Para informes en la calle de Costa y Grijalva, 17, piso alto.

CASA CON HUERTA.—Se alquila por años en La Laguna, en calle tranquila. La casa contiene siete habitaciones, cuarto de baño, W. C., agua a presión, etc., y la huerta está dotada de pozo, tanquillas y agua a presión, siendo muy propia para el cultivo de hortalizas.—Contiene sesenta árboles frutales.—Informarán en La Laguna, calle de Nava Grimón 46 y 48, y en Santa Cruz, calle de Cayo Blanco, número 8, esquina a calle de Las Flores.

SE ALQUILA el piso alto de la casa calle de Alfonso XIII, 26.

PISO EN LA LAGUNA.—Se alquila uno, de la casa situada en la plaza del Adelantado número 3.—Darán razón en esta capital, Rambla XI de Febrero, 48 moderno.

SE ALQUILA la casa calle de la Marina, número 47 antiguo.—Informarán: Imeldo Molowny, en la Fábrica de Curtidos.—Teléfono número 477.

URGENTE.—Se alquila un piso alto, compuesto de cuatro dormitorios y demás servicio, con luz eléctrica, agua a presión y gas. Para informes: calle de San José númeri 28.—Peletería «El Barato».—Santa Cruz de Tenerife.

SE ALQUILA la casa número 26 en la Cruz del Señor, y se vende en el Chorro de los Caballos, varios solares.—Informarán de ambas propiedades, en la calle de las Flores número 35.

SE ALQUILA una casa en la Cuesta.—Informarán: Candelaria, 15.

PISO.—En La Laguna se alquila uno en la casa situada en la calle de Pablo Iglesias, número 9.—Informes, en la misma, panadería de Fermín González.

SE ALQUILA el entresuelo de la casa número 19 de la calle de Santa Rosalía; tiene 9 habitaciones, cuarto de baño y demás servicio.—Para verlo e informes, en la misma

SE ALQUILAN, la casa número 6 de la carretera del Rosario, casi frente a los almacenes de los señores Fyffes Ltd; de un solo piso, con las siguientes comodidades: zaguán, galería, cuatro dormitorios, cuarto de baño, cocina, retrete y retrete para criadas, jardín, azotea, agua a presión y luz eléctrica en todas las dependencias.—Otra casa de dos pisos con azotea, en la finca de Ballester, un poco más arriba de la Cruz del Señor, que da a la carretera, con once habitaciones y cocina en cada piso, con agua a presión y luz eléctrica.—Para detalles: dirigirse al Apartado 48 o al teléfono número 497 en Santa Cruz.

SE ALQUILAN, en Tacoronte, frente a la Estación del Tranvía, tres casas de moderna construcción, con toda clase de comodidades. Informará: Antonio Dorta, en dicho pueblo.

SE ALQUILA una casa en la Cuesta, junto a los talleres del Automóvil Club, por temporadas y por años, compuesta de las siguientes comodidades: sala, cuatro dormitorios, comedor, galería, cuarto de baño, con su baño, jardín, su garage, agua como si fuera a presión, con su depósito en la azotea y su motor eléctrico para elevar el agua a éste; instalación de luz eléctrica. Dicha casa se halla situada en sitio desde donde se domina toda la población de Santa Cruz.—Para más detalles: Augusto Brito Lorenzo, Imeldo Seris, 15, piso alto, de dos a tres de la tarde.—Teléfono número 426.

CHALET.—Situado en el barrio de Buena Vista, se alquila. Con amplios hall, sala, comedor. cocina, despensa, siete dormitorios, cuarto de baño completo, dos W. C. e instalaciones de agua y luz eléctrica.—Magnífica situación, dominando toda la capital.—Para otros informes en la oficina de don Manuel Savoie, Muelle principal.—Teléfono 234.

OTROS ALQUILERES

SE ALQUILAN dos hermosas habitaciones, muy cerca de la plaza de la Constitución, propias para dos compañeros.—Darán razón, Cruz Verde, 19. Comercio.

SE ALQUILA una amplia y ventilada habitación con dos ventanas a la calle, en casa decente y con servicio.—También desea señora sola y seria, unirse a una familia de honorabilidad, con algunos conocimientos.—Prefiere sean señoras solas o personas de edad.—Para informes en esta imprenta.

SE ALQUILAN habitaciones para caballero o señora en casa formal, con o sin pensión. Sitio inmejorable.—Informes en el Bazar de B. Simón.

SE ALQUILA local especial para oficinas en la calle de la Marina.—Informes: Bazar de B. Simón.

SE ALQUILA amplia y ventilada habitación con balcón a la calle, amueblada, y baño, para matrimonio o caballero.—Santa Rosalía, 17.

PENSION FAMILIAR.—En la calle de San Francisco (hoy Dr. Comenge), número 81, se admiten dos huéspedes, con o sin pensión. Buena cocina y buen trato. Para personas estables, precios especiales.

SE ALQUILA una habitación en la calle de la Palma propia para depósito o garage. Razón: Alfonso XIII, 28, de una a cinco.

SE ALQUILA una habitación con todo servicio, para matrimonio sin hijos o personas mayores.—Informes en esta imprenta.

SE ALQUILA garage en La Laguna, calle del Jardín.—Informes: S. Fernández del Castillo, en la Matanza.

PENSION «CASTILLA».—Calle de Alfonso XIII, número 27; segundo piso.—Altos del Bazar «Colón».—Habitaciones amplias y bien ventiladas, para persona sola o matrimonio.—Precio moderado.

SE ALQUILA una accesoria para escritorio, en la calle de San Francisco, 32.—Darán razón en la misma.

GARAGE con capacidad para uno y dos coches con servicio de agua a presión, luz, pozo y teléfono, se alquila en Asuncionistas, 5, donde darán razón. Además en el mismo edificio se alquilan salones para depósito de mercancías.

SE ALQUILA para depósito, en la calle de Eduardo Cobián número 51, un almacén, y por temporadas o por años una casa en la carretera de Tacoronte, donde llaman Guamasa, esquina al camino de la Caridad.—Para informes: Salvador Augusto Brito Lorenzo; Imeldo Serís 15 piso alto.—Teléfono 426, de una a tres de la tarde.

SE ALQUILAN dos habitaciones, bien ventiladas, con ventana a la calle a matrimonio o poca familia.—Informes, Rambla Benítez de Lugo, 22.

SE ALQUILAN hermosos salones en la Avenida de Cuba, uno de tres puertas, con cuatrocientos setenta y cinco metros cuadrados de superficie y otro de cuatro puertas, con seiscientos metros cuadrados, ambos con siete metros de altura de techo.—Informes: don Nicolás Dehesa Moene; Villa Angeles.—Teléfono 471.

SE ALQUILAN varias accesorias para depósito, en calle céntrica, una habitación para guardar muebles o para oficina en la calle de Domínguez Alfonso, (antes Noria), y para matrimonio o personas solas varias habitaciones en casas de vecindad.—Para más detalles: Salvador Augusto Brito Lorenzo; calle de Imeldo Serís, 15, piso alto, de una a tres de la tarde.—Teléfono 426.

SE ALQUILAN dos salones interiores, propios para depósitos de mercancías, con agua, retrete y cocina, situados en la casa número 10 de la calle de San Francisco.—Informes, en la Delegación de Hacienda, don Leonardo Wals.

SE ALQUILAN locales para oficinas en la casa Claverie, Plaza de la Constitución, y una accesoria para establecimiento de tres puertas por la calle de Candelaria.

Venta de muebles

SE VENDE un sillón y un tocador, propios para barbería.—Darán razón: San Telmo, 30, barbería.

SE VENDE en «Miramar», Puerto de la Cruz, una piano de cola en perfecto estado.

SE VENDE mesa buró de escritorio, un sillón giratorio, un archivo buró, mesa para máquina y silla, un estante para libros, un juego completo de comedor, mesa mármol, plantas y una máquina de coser.—Razón: calle Cordera, número 11; frente a la carpintería de don Ramón Matías; Laguna.

SE VENDE comedor en buen estado, por 700 pesetas; puede verse de 2 a 4, en Marina, 14

SE VENDE por ausentarse su dueño un magnífico juego completo de comedor, un juego de dormitorio, un coche para niño, una camita para idem blanca y dorada, un juego de junco y demás enseres de casa.—También se venden plantas.—Darán razón: La Laguna, calle del Remojo número 24 (taller de Carpintería).

APARADOR.—Se vende uno grande, con alacena y cristales que puede servir para cafetín. Verlo en los depósitos de materiales de la casa Elder. Calle de San Clemente.

Carbón de brezo

El almacén de calzado "La Bandera Blanca" participa a su distinguida clientela y al público en general, que actualmente posee los mejores carbones vegetales que se producen en esta isla, contando con cantidad suficiente para admitir contratos con clientes fijos, dándoles precios especialísimos hasta fin de marzo del año próximo.

No confundirse: "La Bandera Blanca", Alfonso XIII, número 81.—Teléfono 369.—Pedro Martín Dorta.

Ofertas y demandas de empleos y trabajo

PROFESOR DE ALEMAN.—Un grupo de jóvenes de esta localidad desea profesor de alemán para clase diaria.—Condiciones y dirección a esta imprenta, iniciales S. T. D. L.

CAJISTAS.—Necesitamos. Dirigirse a Imprenta Sans.—Alfonso XIII, 75.

MUCHACHA para sirvienta, se necesita.—Informarán: Noria, número 12.

SE DESEA una buena cocinera, de mediana edad. Inútil presentarse sin buenas referencias. Paseo de las Asuncionistas, 10, o Agencia de Turismo, San José, 15.

CRIADA, se necesita en Marina, 14, bajo, izquierda.

COCINERA.—Se necesita con buenos informes en la calle de Emilio Calzadilla, 24.

CRIADA.—Se necesita una que sepa cocinar.—Informarán: Galcerán, 7.

SE DESEA una sirvienta con buenas referencias.—Cayo Blanco, 9.

MUJER para trabajar por días, se necesita. Dirigirse a la casa de don Ramón Baudet. Rambla de Benítez de Lugo.

SE NECESITA una buena camarera, en el Hotel París; inútil presentarse sin buenas referencias.

SE NECESITAN mujeres para el reparto de leche.—Razón: Fábrica de los Polos; calle de Imeldo Serís.

SE NECESITA una cocinera y una chica.—Informes en Suárez Guerra, 55.

SIRVIENTA para dentro, y otra hasta las cinco de la tarde, se necesitan en la calle 25 de Julio número 16.

SIRVIENTA.—Se necesita para matrimonio solo, deseando que entienda algo de cocina y tenga buenas referencias.—Casa de las «Tres Muñecas», segundo piso alto.

FAMILIA extranjera, solicita una sirvienta con buenas referencias.—Informes: Fábrica del Gas.

DEMANDAS

PARA COBRADOR o cargo de confianza, se ofrece funcionario del Estado (Escribiente en Hacienda), dando fianza.—Dirección: Delegación Hacienda, Pedro Tamayo.

JOVEN español, 27 años de edad, cultísimo, ofrécese para escritorio, almacén o cosa análoga.—Para informes, en esta Administración.

CABALLERO FORMAL se ofrece tarde y noche, para llevar correspondencia inglesa y española.—V. C. Clavel, 8.

CHOFER-MECANICO.—Joven alemán desea empleo como chófer o para taller.—Dirigirse a Santa Rosalía, 17, primero, a Carlos Mas.

LUCIANO PADRON RODRIGUEZ se hace cargo de administraciones de fincas rústicas y urbanas, lo mismo que del cobro de pensiones de las Clases Pasivas, dando las garantías que se precisen a gusto de los interesados. Actividad y economía.—Informarán, en la calle del Dr. Allart, número 22, (antes Sol), de 8 a 10 de la mañana.—Teléfono 270.

SE LAVA Y PLANCHA.—Precios módicos. Calle de Serrano, número 2. Hermanos Hidalgo.

Venta de automóviles

CAMION «CHEVROLET», seis cilindros, completamente nuevo, se vende, y también coche turismo «Citroen», cuatro plazas.—Informarán, La Laguna, Fagundo, 4.

SE VENDE un camión Overland, en perfecto estado, último modelo, con las cuatro gomas nuevas.—Informarán en esta imprenta.

AUTOMOVIL «BUICK», 7 plazas, se vende en 10.000 pesetas.—Talleres «Marmon», 25 de Julio, número 27.

SE VENDEN cuatro autobuses Ford, en perfectas condiciones para el servicio urbano, a precios económicos.—Informes: Oficina Juan Díaz Jiménez; Muelle Principal.

SE VENDE un Citroen de 2 plazas.—Informarán, Imeldo Serís, 51.

VENDO automóvil «Wilys Knight», turismo, cuatro cilindros, 7 plazas, a toda prueba.—Darán razón en esta imprenta.

SE VENDE un auto «Ford», modelo 1927, en perfecto estado, habiendo hecho sólo servicio particular.—Razón: San Francisco, 48, bajos izquierda.

Sección para señoras

TODA SEÑORA O SEÑORITA que desee aprender el verdadero corte parisién Sistema Martí, sombreros, fajas y flores, pueden dirigirse a las profesoras con título, señoritas Quintero Tuté, calle de Serrano, número 61. Clases a domicilio.

CORTE Y CONFECCION.—Se dan clases por procedimientos prácticos.—Honorarios módicos.—San Francisco Javier, número 56.

ELEGANTES SEÑORAS Y SEÑORITAS.—En la calle de la Luna, 38, se hacen plisados últimos modelos, a precios baratísimos. Se hacen también vainicas al tamaño deseado, a 20 céntimos vara.

Avisos de interés

SE DESEA adquirir en la Costa de esta capital o zonas de Valle Guerra y Tejina, una finca que mida de ocho a diez fanegadas y que sea propia para el cultivo de plátanos.—Informes en esta imprenta.

SE DESEA comprar una mesa de billar.—Para ofertas en el salón de Billares «Frégoli».—Plaza de la Iglesia, 9.

SE DESEA comprar una mesa de escritorio y máquina de escribir usada y en buen precio.—Informes: José Alvarez. Alfonso XIII, 51. Casa Alvarado y Vega.

EN EL PUERTO DE LA CRUZ se desea comprar una casa que esté situada en lugar céntrico y cuyo valor sea de siete a nueve mil pesetas.—Para informes: dirigirse a la calle Blanco, número 13.

MATRIMONIO INGLES necesita en noviembre en casa particular dos habitaciones en azotea con pensión completa, para varios meses, en sitio céntrico y tranquilo.—Necesario tratar el precio de antemano.—Razón en esta imprenta a las iniciales A. A.

SE DESEA alquilar una casa próxima a la calle de la Curva.—Informes en Curva, 5. Café.

SE FACILITA dinero a rédito en hipoteca sobre fincas rústicas o urbanas.—Informes: calle de Lucas Fernández Navarro, número 34.

SE DESEA comprar una bomba con motor eléctrico, de corriente alterna, para elevación de agua, para uso de una casa particular.—Dirigirse a calle Imeldo Serís número 23 moderno.

MAQUINA usada, de cortar yerba, se necesita una.—Informes, almacén de don Alberto Camacho.

SE DESEA tomar en arrendamiento quinta bien amueblada, preferente en el Valle de la Orotava. Ofertas por escrito, a G. J. Oliver, plaza del Príncipe, 3, Santa Cruz de Tenerife.

MAMPARA.—Se desea comprar una de ocasión propia para escritorio.—Informes: Imeldo Serís 93 antiguo (accesoria).

SE ARRIENDA finca en la Costa Sur de esta capital, de doce fanegadas, con zona inmejorable para platanera.—Para informes: Norberto Morales Rufino; Duggi, número 17, de ocho a diez de la mañana, dos a tres tarde y ocho a diez noche.

SE COMPRAN dibujos, grabados, acuarelas, etc., antiguos.—Dirigirse: RENE PIAT. Alfonso XIII, número 16 (principal).

Fincas y solares en venta

FINCA cerca de Santa Cruz, se desea arrendar.—Ofertas detalladas, dirigirlas a la Administración de este diario.

SE VENDE un solar en la calle de Sol y Ortega, esquina a Quintín Benito; también se venden pipas de todos tamaños, para mosto, y una máquina nueva, con poco uso, para hacer el mosto.—Sol y Ortega, 46.

SOLAR.—Muy ventajoso, situado en la calle de Lucas Fernández Navarro, se vende. Razón: Imeldo Serís, 39.

VENDO un solar en lo más céntrico de esta capital, que mide 26'6 metros cuadrados, a 27 pesetas el metro.—Informarán, Consolación, 61.

EN ARAFO se vende una finca de 29 fanegadas y media bajo riego de las aguas de la nueva galería de La Laja.—Se dan facilidades para el pago.—Informes, en este diario.

SOLARES.—Se venden en el barrio de Buenavista, algunos con frente a la carretera.—Razón: Pasaje de Alvarez, número 14.

EN VALLE GUERRA, por ausentarse el dueño, se vende un trozo de terreno de una fanegada, sembrado de tomates y propio para platanera, con depósito de cemento, y una acción de agua de «El Pris».—Informes en el mismo, don Manuel González Afonso.

EN TACORONTE se vende un magnífico solar con estanque y una acción de agua, situado en las proximidades de la plaza del Convento.—Informarán: en el restaurant de Peraza, Tacoronte, y en el almacén de Domingo Martín Caballero, plaza del Dr. Olivera, número 6.—La Laguna.

SOLARES.—Se venden en la finca denominada «El Charcón», en la Higuerita.—Precios relativamente económicos, con grandes facilidades en el pago.—Informes: Valentín Sanz, 7.—Eugenio Machado.

VENTA DE SOLARES.—En el Camino de la Hornera, muy cerca de la carretera de La Laguna, se venden solares a buen precio, dando facilidades para el pago. Tienen magnífica tierra para ladrillos.—Informes, viuda de Ezequiel Díaz, en el mismo camino.

SE VENDE una finca en Güimar, donde dicen «Los Riegos», bien trabajada y propia para cualquier cultivo, o se canjea por una acción de la sociedad «El Río y Badajoz».—Darán razón, en Güimar, don Gumersindo o don Elicio García Rodríguez.

SOLAR.—Junto al mercado de esta capital, se vende uno en buenas condiciones.—Informes en esta imprenta.

VENTA DE SOLARES.—En la calle de Lucas Fernández Navarro, se venden con toda la urbanización incluída y libre por consiguiente de pagos de derechos por este concepto.—Razón: Juan Muñoz Pruneda.—Ruiz de Padrón, 5.

Compra-venta acciones

SE DESEA comprar una acción de aguas de «Las Lajitas», y tubería galvanizada de media pulgada o tres cuartos, desde 50 metros hasta 500 o 600.—Para informes: en esta imprenta o en Tacoronte, Emilio Rosa.

ACCIONES DE AGUA.—Se compran y venden en calle del Norte, 35.

SE VENDE una acción de la sociedad de aguas «Río y Badajoz».—Para informes, en Güimar, don Juan Duque, carretera del puerto, frente al empaquetado de don Modesto Campos.

SE VENDE una acción, liberada, de la galería «El Fraile y Fuente de las Ovejas», de Guía de Isora.—Darán razón; de once a doce en el Parque de Artillería, teniente Ortega.

SE VENDE en 1.300 pesetas que es lo desembolsado una acción de la galeria «El Flaile y Fuente de las Obejas» situada en Guía de Isora.

Darán razón don Luis Alvarez, en la Cuesta, Carretera del Sur, número 4, o el Alferez Castaño de Artillería.

ACCIONES.—Se venden diez de la comunidad «Achacay».—Informarán en Imeldo Serís 108 (Comercio).

Casas en venta

SE VENDE un chalet de moderna construcción, con todo confort, situado en el barrio de Salamanca, rodeado de jardines y arbolado, con una superficie total de 3.000 metros cuadrados. Si se desea, se vende amueblado, conforme se encuentra.—Dará razón: don Arturo Escuder, Corredor de Comercio.

SE VENDE una casa pequeña en la Cuesta, a 50 metros de la carretera, con dos dormitorios, sala, comedor, cocina, retrete, terraza, algibe y huerta con árboles frutales. Informes: Imeldo Serís, 44, almacén de losa.

SE VENDE la casa número 60 de la calle de San Agustín, La Laguna, con un solar de 14'85 metros de frontis, y 536'75 metros de superficie total, en forma de trapecio regular. Lo escogido de la situación y la amplitud de la superficie, que da margen para la edificación de una buena casa, con todas las comodidades apetecidas para personas de buen gusto estimularán la oferta.—Dará razón: don Salvador de Castro, en La Laguna, calle de Sol y Ortega, número 2.

SE VENDEN dos casas en la calle de Serrano.—Darán razón en la misma calle, número 78.

SE VENDE la espaciosa casa número 44 de la calle de San Martín.—Razón, el letrado don Miguel Díaz-Llanos.—Valentín Snz, 47.

EN LA LAGUNA se vende una casa, en la calle de Sol y Ortega, número 5. Darán razón en la Orotava, León, 33.

SE VENDE una casa de dos plantas, acabada de construir en la prolongación de la calle Callao de Lima, compuesta de cinco dormitorios, sala, antesala, comedor, cocina, baño y dos W. C.; luz y agua, próxima a la calle del Pilar y al Parque en proyecto, con vista espléndida.—Informes en el taller de enfrente.

SE VENDE una hermosa casa en la playa de Santiago (Gomera), propia para establecimiento u hotel.—Dará razón, don Juan Muñoz Pruneda, Ruiz de Padrón, 5.

BUEN NEGOCIO.—Se vende muy barato un edificio recién construído, dividido en 4 viviendas, independientes unas de otras, rentando mensualmente 525 pesetas. Para informes, calle de San José, 28, peletería «El Barato».—Santa Cruz de Tenerife.

SE VENDE una hermosa casa de dos plantas, con huertas y árboles frutales; calle del Marqués de Celada, número 62.—Informará: don Virgilio Martín, calle Maya número 56. La Laguna.

CHALET de moderna construcción, situado en la Rambla XI de Febrero, se vende. Para informes, el corredor de Comercio don Manuel Santaella.

SE VENDEN cuatro casas de planta baja en la calle de San Martín número 38, 40 y 42, con comodidad necesaria para vivienda, las cuatro están unidas; dos tienen el frente a dicha calle y una hace esquina, propia para venta. Sobre estas casas pueden hacerse ofertas a don Jerónimo Delgado Ramos, contratista de los señores Tudela, y dicho señor se lo participará al dueño, que es el que puede contratar.

SE VENDE una casa, sitio y garage anexo, situado todo en el pago de La Perdoma, Orotava, donde dicen «La Empezada», en lugar adecuado para el tráfico comercial.

Darán razón, en esta capital, su propietario, don Luis Rodríguez Figueroa, y en la Orotava, el administrador, don Emiliano Illada Quintero.

SE VENDEN varias casas grandes y pequeñas, y solares.—Razón: San Clemente, 19 y en Rambla de Pulido, 85.

CHALET.—Se vende uno situado en las proximidades de la Avenida de la Universidad (Camino Largo) en La Laguna.—Para informes: Valentín Sanz, 7.—Eugenio Machado.

SE VENDE la casa situada en la plaza del Teatro número 1.—Dará razón, don Manuel Corbacho Quintana, calle Villalba Hervás, 7.

SE VENDE totalidad solares y casa calle Méndez Núñez número 1, midiendo 1.633 metros cuadrados.—Razón; calle de San José número 15.

Ventas varias

VENTA DE UN CAFE.—Por tener que ausentarse su dueño, se vende urgente el acreditado café «El Guanche», situado en la calle de Valentín Sanz. Se dan facilidades para la adquisición. También se vende una finca en la costa de esta capital.—Informarán en el citado café.

SE VENDE libro antiguo religioso, del año 1706, ilustrado: «Aux Dames de St. Cyr». En Latin y en Francés.—Informes en esta imprenta.

SE VENDE lana a 4 y 5 pesetas kilo.—Calle del Humo, 6.

EN LA OROTAVA se vende un sepulcro con losa de mármol, en buen precio.—Darán razón: Rambla de Pulido, 85. Apartado 142.

SE VENDE una vaca fina, recién parida. Darán razón en Tegueste: Severiano Jiménez.

SE VENDE un carro, una mula, un motorbomba y una báscula.—Darán razón en la Fábrica de Hielo, Regla, número 2.

UNA BUENA OCASION.—Se traspasa una fonda o casa de huéspedes, con todos sus enseres y una numerosa y buena clientela, por tener que ausentarse su dueño. Se halla siatuada en el centro de la población, y al que se quede con dicha fonda se le alquila la casa donde se halla instalada. Para más detalles, tanto de la compra de la fonda como para el alquiler de la mencionada casa, diríjanse a don Salvador Augusto Brito Lorenzo, calle de Imeldo Serís, 15, piso alto, teléfono 426, de una a tres de la tarde.

SE TRASPASA, por no poderlo atender, un comercio de buenos rendimientos.—También se venden casas y solares.—Razón: Lucas Fernández Navarro, número 52.

MOTO «INDIAN».—Se vende una en inmejorables condiciones, poco uso.—Darán razón en esta imprenta.

SE VENDE doscientas cincuenta fanegas de trigo de los Rodeos.—Para informes: en esta capital, Salvador Augusto Brito Lorenzo; Imeldo Serís, 15; piso alto. Teléfono 426; en la Cruz Chica, don José González conocido por Pepe Nicolás (Barranco de la Centinela) y en Guamasa, herederos de doña Julia Dorta.

VACA MESTIZA recién parida, con su correspondiente cria, se vende en Tegueste (finca «El Naciente»).

NEGOCIO de comestibles, bien situado, con buena clientela y casa-habitación, se traspasa por poco dinero.—En Rambla de Pulido, 91, informarán.

SE VENDE.—Planta eléctrica, corriente contínua, compuesta de: Un motor a petróleo crudo, marca «Farrgye» 25 hp., Un dinamo marca «Sachsennoverle» 115 W. 91.5 amp. 10.5 K.W. Otro dinamo de la misma marca, 35 amp. 4 K.W. Un cuadro de distribución 1.85 + 1.80 m., completo.—Precio reducido. G. M. Wildpret, Hotel Taoro, Puerto Cruz.

TALLER DE RECAUCHUTADO.—Por no poderle prestar su dueño la atención que le es necesaria, se vende el taller de recauchutado y reparación de cubiertas y cámaras de automóviles, establecido en la calle de Bethencourt Alfonso número 26. En Las Palmas están funcionando dos talleres desde hace bastante tiempo, y en Tenerife, donde hay un crecido número de automóviles y camiones, no existe la competencia.—Cuenta, además, este tallar, con la clientela de la Palma.

SE TRASPASA el negocio de imprenta, papelería, librería, y artículos de escritorio, de Ernesto Zamorano.—Alfonso XIII, 17.

LA FLOR

El mejor cigarrillo granulado que se fuma en esta provincia.

EL UNICO elaborado con picaduras preparadas por la fábrica de Gener, Competidora y Henry Clay, de La Habana, como puede demostrarse documentalmente a quien lo desee.

Pida usted en todas partes los cigarrillos granulados de «LA FLOR», de Angel Carrillo.

LABORATORIO FERIA

Productos químicos-biológicos

TÓNICO NERVIOSO
FERIA

DOSIS.-Niños: 2 cucharaditas al día
Adultos: de 4 a 6
Salvo indicación médica

INDICACIONES
Neurastenia – Convalescencia – Deprimidos y agotados nerviosos, etc. etc.

FÓRMULA

Glicerofosfato cálcico		[illegible] gr.
" sódico		
" potásico	a.a.	1'00 "
" magnésico		
" de hierro		
Tint. de nuez vómica		XV gotas
Kola		10 c. c.
Jarabe de c. n. s.		150 c. c.

Precio de venta al público: 7 pts.

LABORATORIO FERIA
Valentín Sanz, 17
SANTA CRUZ DE TENERIFE

Farmacéutico preparador: J. FERIA
Registrado en la Dirección General de Sanidad con el número 8606

Poderoso reconstituyente

Ministerio de Cultura 2010

INFORMACIÓN TELEGRÁFICA

MADRID

Lotería Nacional

Madrid, 1.16.—En el sorteo de la lotería celebrado hoy han resultado premiados los siguientes números:

Primero: 28.661, en Badalona.
Segundo, 40.930, en Madrid.
Tercero: 22.776, en Barcelona.
Cuarto: 38.975, en Madrid.

También han resultado premiados los números siguientes:

6.870; 36.396; 36.392; 33.625; 8.199; 30.655; 22.858; 36.690; 29.651; 13.447; 20.975; 29.851; 28.372; 6.171; 38.964.

Premios en Tenerife

De los números vendidos en las administraciones de Tenerife han resultado premiados los siguientes.

2.544; 9.609; 12.517; 15.903; 15.920; 16.692; 19.722; 20.912; 21.156; 21.660; 22.013; 22.864; 23.039; 24.092; 24.854; 30.888; 34.658; 35.459; 36.694.

Ceremonia palatina

En la cámara regia se celebró esta mañana la ceremonia de armar caballeros del Toisón á los duques de Medinaceli y Miranda, al presidente del Consejo, almirante Aznar, y al doctor Cortezo.

El acto se ajustó al ceremonial de rúbrica.

Las elecciones municipales, en Melilla

El jefe del Gobierno ha firmado un decreto aplazando hasta el domingo, 19 del actual las elecciones municipales, en Melilla.

El infante don Juan

El infante don Juan ha llegado de San Fernando, para pasar las vacaciones de Semana Santa en Madrid.

Despachando con el rey

Esta mañana estuvieron en palacio, despachando con el rey, los ministros del Ejército y Marina.

La presidencia del Supremo del Ejército

Se ha firmado un decreto nombrando presidente del Consejo Supremo del Ejército y Marina al general Cavalcanti, que cesa en la Capitanía de Sevilla.

La Capitanía general de Andalucía

También se ha firmado un decreto nombrando capitán general de Andalucía á don Leopoldo Saro, que desempeñaba la de Valladolid.

Otros decretos

Se han firmado también los siguientes decretos:

Ascendiendo á general de brigada á los coroneles de Artillería don Fernando de la Torre y Miquel, don Herminio Redondo y Tejera, don José Perogordo y Camacho y don Luis Villalba y Marquínez.

Disponiendo el pase á la reserva, por haber cumplido la edad reglamentaria, del general de brigada de la Benemérita, don Benito Pardo.

Ascendiendo á general de brigada al coronel de la Benemérita, don Manuel Gómez García.

Concediendo cruces y hábitos de varias órdenes militares.

El viaje de Alba

Es inexacto que don Santiago Alba marchára anoche á Barcelona.

El ex ministro liberal, que emprenderá esta noche su anunciado viaje á la ciudad condal, pasó el día en Madrid, haciendo varias visitas de despedida.

La cuestión universitaria

El ministro de Instrucción pública, conferenció esta mañana con los rectores de las Universidades, habiéndose llegado á un acuerdo sobre los asuntos pendientes.

El señor Gascón y Marín anunció á los rectores que el Gobierno garantiza el normal ejercicio de las funciones del profesorado, así como la normalidad entre los escolares, dentro del recinto universitario manteniendo las sanciones que impongan las autoridades académicas.

También les expuso los deseos que le animan de salvar la Universidad.

Una nota de los rectores

Los rectores redactaron una nota, que fué facilitada á la prensa, diciendo que, después de condolerse de los actuales conflictos escolares, acordaron laborar al frente de las juntas de Gobierno para normalizar la vida universitaria, con exclusión de todos los designios ajenos á la enseñanza, y adoptar las medidas que garanticen la eficacia de esta labor.

También se acordó requerir á la clase escolar para que colabore á estos propósitos, siendo imprescindible que se mantenga la disciplina.

Se acordó, además, solicitar de la Superioridad que en breve plazo se unifiquen las normas de la enseñanza, desterrando la desorientación actual.

Acordaron, por último, los rectores, manifestar su satisfacción por la actitud que han adoptado los ministros.

Telegrama de los mineros

El ministro de Fomento ha recibido un telegrama de los mineros asturianos, pidiéndole que se depuren las responsabilidades por la catástrofe ocurrida en la mina "Mosquitera".

Provincias

Charlot, en la Península

Barcelona, 1.—El próximo martes llegará el célebre Charlot, que permanecerá tres días en esta ciudad.

Luego marchará á Madrid, donde será huesped del duque de Alba.

Los viajes de Martínez Anido

Tarragona, 1.—Ha llegado el general Martínez Anido.

El ex ministro de la Dictadura estuvo en el Gobierno militar, donde conferenció con el general Salcedo.

El Consejo de guerra de Jaca

Jaca, 1.—Esta mañana se constituyó el tribunal del Consejo de guerra.

El presidente preguntó á los procesados si tenían algo que alegar, y como aquéllos contestaron negativamente, el tribunal se retiró á deliberar.

Traslado de sentenciados

Jaca, 1.—Durante el traslado de los presos las autoridades han adoptado precauciones; pero no se han producido incidentes.

Conferencia de Vicente Medina

Cartagena, 1.—El notable poeta Vicente Medina, ha dado una conferencia en la Academia de Dependientes.

El conferenciante fué muy aplaudido.

La política y la medicina

Barcelona, 1.—En las elecciones celebradas en el Colegio de Médicos para elegir la junta de gobierno, triunfó la candidatura de la Lliga regionalista, por 1.055 votos contra 617.

El Colegio acordó dirigir una instancia al Gobierno pidiendo la derogación del Código Penal de la Dictadura.

Llegada de Sánchez del Cerro

Santander, 1.—A bordo del vapor "Oropesa" ha llegado el coronel Sánchez del Cerro ,que se propone pasar dos meses en Europa.

El ex dictador peruano ha hecho interesantes declaraciones sobre el movimiento revolucionario en su país.

Ha dicho que en seis meses preparó la revolución y que durante el movimiento apenas durmió, habiendo sufrido graves heridas.

Al coronel Sánchez del Cerro le faltan dos dedos de la mano izquierda.

Baja en el partido jaimista

Barcelona, 1.—Se ha dado de baja en el partido jaimista el ex diputado don José María Marqués.

A cumplir condena

Tarragona, 1.—A bordo del vapor correo "Jaime I" han marchado á Mahón los oficiales condenados por el movimiento sedicioso de Jaca.

Madrugada

Despedida

Madrid, 1.22.—El conde de Romanones estuvo en la Presidencia despidiéndose del almirante Aznar, con motivo de marchar al campo, donde pasará la Semana Santa.

Sin Consejo

El jefe del Gobierno, al recibir esta noche á los periodistas les comunicó que hasta el martes no se reunirá el Consejo de ministros.

Tranquilidad

El presidente aseguró que hay tranquilidad en toda España.

Estado de Aguilera

Continaú mejorando dentro de la gravedad, el general Aguilera.

Réplica del hijo de Primo de Rivera

Don Antonio Primo de Rivera ha publicado una extensa nota rebatiendo las afirmaciones que el general Burguete hizo en su carta de ayer.

La réplica del hijo del marqués de Estella no desvirtúa lo que dijo el ex presidente del Supremo.

Lo periódicos publican la carta, excepto "La Tierra", que dice que no estamos en tiempos de publicar notas de inserción obligatoria y que como no tiene interés no la inserta.

Los enemigos del liberalismo

El periódico "La Voz" acoge el rumor de que determinados agentes provocadores, enemigos del liberalismo, tratan de causar desórdenes el jueves y viernes santo, durante los actos religiosos, especialmente en las procesiones.

El citado periódico ruega á los izquierdistas que se abstengan de tomar parte en los alborotos, y espera que el Gobierno averiguará la exactitud del rumor.

Una demostración naval

"La Tierra" rechaza el rumor de que en breve se verificará una demostración naval extranjera en aguas españolas, con motivo de los sucesos interiores desarrollados en nuestra nación.

El periódico califica la idea de descabellada y dice que España se alzaría contra tal intervención.

El credo político de los funcionarios

El mismo periódico denuncia también que el ministro de la Gobernación trata de averiguar los funcionarios de Correos y Telégrafos que son monárquicos o republicanos.

La actitud de los estudiantes

Se dice que á pesar de los acuerdos adoptados por los rectores, los elementos de la Federación Universitaria Escolar no entrarán en clase al terminar las vacaciones de Semana Santa y persistirán en la huelga como protesta por los sucesos de la Facultad de Medicina y por considerar que no han sido satisfechas sus aspiraciones.

Los estudiantes se proponen organizar nuevamente la Universidad extraoficial.

Los constitucionalistas

Personas que dicen estar bien informadas aseguran que en las conversaciones celebradas por el señor Alba, con el conde de Romanones y el marqués de Alhucemas se trató del propósito de incorporar á los dos actuales ministros al grupo de los constitucionalistas.

Se añade que favorecen el proyecto los señores Burgos Mazo, Alba y Chapaprieta y que se oponen los Sres. Villanueva, Bergamín y don Melquiades Alvarez.

La destitución de Mola

Hoy se notó bastante revuelo en la dirección general de Seguridad, afirmándose que el general Mola no tardará en abandonar el cargo.

Denuncia

Ha sido denunciado nuevamente el periódico "El Socialista" por la reseña de los mitines republicanos celebrados el pasado domingo.

Al campo

Aprovechando la festividad de estos días los prohombres políticos marcharán al campo á descansar.

Se considera que hasta el lunes habrá tregua.

Desde los altos sitiales al banquillo

Con motivo del nombramiento de presidente del Supremo del Ejército los periódicos recuerdan que los generales Weyler y Aguilera pasaron desde altos sitiales al banquillo de los acusados.

Añaden que ahora el general Burguete está arrestado en un castillo y que Cavalcanti ocupó ya el banquillo.

La Capitanía de Valladolid

Se anuncia que por ahora no habrá sustituto en la Capitanía general de Valladolid, siendo probable que después sea designado para ocuparla el consejero el Supremo general Artiñano.

Del hallazgo de las bombas

El Juzgado continuó hoy las diligencias relacionadas con el hallazgo de las bombas en el taller de mecánica de Adolfo Fidalgo.

El juez ha dictado auto de procesamiento y prisión sin fianza contra Fidalgo y el cartero Cerezo.

Ultimas noticias

Los terremotos en Nicaragua

Nueva York, 1.—El último radio recibido de Managua comunica que el número de víctimas de los terremotos se eleva á 2.500 muertos y varios millares de heridos.

Los incendios han destruído la catedral, varias iglesias, legaciones extranjeras, hoteles y otros edificios.

El palacio presidencial no ha sufrido daños.

Al derrumbarse el penal perecieron 150 reclusos.

Continúan los trabajos de salvamento, en los que cooperan los fusileros norteamericanos.

Anoche se sintió un nuevo y violento terremoto.

El fenómeno agravó la dolorosa situación del vecindario.

Este está acampado en las afueras de la ciudad.

La capital presenta un aspecto desolador.

N. de la R.—Managua es capital de la república de Nicaragua desde el año 1855. Su población se calcula en unos 40.000 habitantes.

Posee escasos edificios notables desde el punto de vista artístico é histórico. Son admirables, en cambio, sus parques y paseos, todos de reciente construcción.

El sitio más animado y pintoresco de la ciudad era el mercado central, que ha sido destruído por el fuego.

En 1876 la ciudad fué arruinada por una avenida; pero se reconstruyó en poco tiempo.

Los presupuestos franceses

París, 1.—En el Senado fueron discutidos los presupuestos siendo aprobados por 283 votos contra 19.

Los presupuestos presentan un superávit inicial de 15 millones y medio de francos.

Bolsa de Madrid

Deuda interior	65.75
Deuda exterior	80.80
Amortizable 4%	00.00
Deuda armotizable 5% Emisión 1920	88.10
Deuda amortizable 5 % Emisión 1917	84.00
Deuda amortizable 5 % Emisión 1917, libre	100.30
Deuda amortizable 5 % Emisión 1917, sin impuesto	82.00
3% Amortizable 1928, sin impuesto	67.35
4% Amortizable 1928, sin impuesto	83.75
Cédulas Banco Hipotecario de España 4%	00.00
Cédulas Banco Hipotecario de España 5%	98.10
Cédulas Banco Hipotecario de España 6%	104.50
Banco de España	581.00
Compañía Arrendataria de Tabacos	229.00
Ferrocarriles del Norte	454.00

MONEDA EXTRANJERA

Francos	35.90
Libras esterlinas	45.50
Dólares	9.17
Marcos oro	2.19
Liras	48.25
Francos suizos	177.25
Francos belgas	00.00
Florines	0.00

"La Estrella"

Gran fábrica de fuegos artificiales de Pedro Pacheco Delgado

PUERTO DE LA CRUZ

Esta antigua y acreditada fábrica, presentada actualmente con todos los adelantos modernos y la única legalmente autorizada por el Excmo. señor Gobernador civil de la provincia e inspeccionada por el señor Ingeniero de minas, según disponen los reglamentos vigentes y publicada su autorización en el Boletin Oficial de la misma, de 7 de enero de 1931, hace saber a su extensa clientela que se compromete (y garantiza su producción) a servir todos cuantos pedidos se le encomienden con prontitud y economía en precios.

Teléfono 168.—Puerto de la Cruz.

Almacén "La Aurora"

JUAN RODRIGUEZ

Puente Zurita número 5. (Frente al Surtidor de gasolina «Plume»)

Tiene el gusto de participar a su distinguida clientela y al público en general que desde el día 15 en adelante quedará abierta la gran bodega de dicho establecimiento, a los siguientes precios:

Tinto superior, a 0'55 litro; blanco, a 0'55; vino dulce de varias clases, a 1'60; 2'00 y 3'00 pesetas litro; Chipiona, a 2'00 pesetas.

También se ha recibido un impor-

Rosengart 5 HP.

PRUEBE UNO

25 DE JULIO NUMERO 27

Banco Hispano de Edificación

REAL SOCIEDAD COOPERATIVA DE CREDITO.—MADRID

Resultado de la 45 adjudicación de lotes celebrada en el domicilio social ante el Notario del Ilustre Colegio de Madrid, don Federico Plana Pellisa, Delegado de la Autoridad y numerosos socios.

SOCIOS FAVORECIDOS POR TURNO

	Pesetas
Don José Zurdo Alonso, Pedro Lagasca, 5; Valladolid	5.000
» Pedro Castiñeiras Teijeiro, Constitución, 11; Pontevedra	5.000
Sociedad Inquilinos «Higiene y Salud», Ibarra, 18; Baracaldo	5.000
» » » » » »	5.000
Don Pedro Iturbe Sabroso, Elduayen, 11; Vigo (Pontevedra)	5.000
» Evelio Carrascal Arranz, Marqués S. Esteban, 5; Gijón	5.000
» Honorio Antolínez, Sama (Asturias)	5.000
» Luis Granda Pérez, Nuestra Sra. de Valverde, 33. Fuencarral	2.000
» Emilio Sanz García, Sol, 2; Santander	5.000
Doña Elisa Santos Castro, Sol 2; Santander	5.000

SOCIOS FAVORECIDOS POR SORTEO

Don Fidel Los Huertos Sáez, Mercado Ensanche; Bilbao	10.000
» Elicio Navas Sánchez, Real 62; Fuente del Fresno (C. Real)	10.000
» Pedro Climent Roses, Paseo San Juan, 30 Barcelona	10.000
» Pedro Abarrátegui Unzueta; B Apotamonasterio; Elorrio (Vizcaya)	10.000
Don Mariano Pérez Plaza, Mayor Principal 206; Palencia	6.000
Importan las adjudicaciones anteriores	3.265.000
Total adjudicado hasta la fecha	3.358.000

Madrid, 31 de enero de 1931.—El Director gerente: M. SEGUI.

Para informes: la Delegación, Alfonso XIII, 17.—Santa Cruz de Tenerife.

El nuevo CHEVROLET

Dos toneladas
4 metros entre ejes

CHEVROLET presenta el nuevo chassis de 2 TONELADAS con características nunca halladas en camiones de su categoría. Equipado con el famoso MOTOR CHEVROLET SEIS CILINDROS, el nuevo chassis tiene detalles mecánicos que le hacen insuperable. El surtido de camiones CHEVROLET comprende ahora los siguientes modelos:

CHASSIS 1 y media toneladas ruedas sencillas.
CHASSIS 1 y media toneladas ruedas traseras dobles.
CHASSIS 2 toneladas con 4 metros de distancia entre ejes.

EN ESTE SURTIDO SE HALLA EL CAMION QUE USTED NECESITA PARA HACER ECONOMICAMENTE TODA CLASE DE TRASPORTES.— CARROZADOS PARA EL USO QUE LOS DESTINE TENEMOS EXISTENCIAS DE TODOS LOS MODELOS.

SI USTED NECESITA UN CAMION, VEA PRIMERO EL

"Chevrolet"

COMPLETO SURTIDO DE PIEZAS DE RECAMBIO PARA TODOS LOS MODELOS.

Agencia «Chevrolet»

Rambla Benítez de Lugo, 7-9-11

Teléfono 679

Santa Cruz de Tenerife

VIDA MARITIMA

Servicio frutero semanal para Hamburgo y Bremen

y con trasbordo para Copenhaguen, Stockolmo, Oslo, etc.

SALIDAS DEL MES DE ABRIL DE 1931

Viernes, 3.—BILBAO	Compañía Oldenburguesa
Sábado, 4.—CEUTA	Compañía Oldenburguesa
Jueves, 9.—ERPEL	Norddeutscher Lloyd
Vitrnes, 10.—OROTAVVA	Norddeutscher Lloyd
Jueves, 16.—TENERIFE	Compañía Oldenburguesa
Viernes, 17.—RABAT	Compañía Oldenburguesa
Jueves, 23.—AMSEL	Norddeutscher Lloyd
Viernes, 24.—ARUCAS	Norddeustcher Lloyd

AGENTE Oldenburg-Portugiesische Dampfschiffs-Rhederei JACOB AHLERS Marina, 31.—Teléfono núm. 1.140.

AGENTE Norddeutscher Lloyd Servicio frutero MANUEL CRUZ San José, 10.—Teléfono núm. 1.100.

SERVICIO FRUTERO DE LA "LINEA PINILLOS"

SERVICIO RAPIDO Y SEMANAL CON NUEVOS BUQUES A MOTOR, EXCLUSIVAMENTE FRUTEROS

Canarias-Marsella-Casablanca

SALIDAS DEL MES DE ABRIL DE 1931

Miércoles 1.—Motor-correo EBRO	Para Marsella y Génova
Miércoles 8.—Motor-correo SIL	Para Marsella y Génova
Miércoles 15.—Vapor-correo DUERO	Para Marsella y Génova
Miércoles 22.—Motor-correo EBRO	Para Marsella y Génova
Miércoles 29.—Motor-correo SIL	Para Marsella y Génova.

Salidas de Casablanca para Canarias, todos los sábados.

NOTAS.—No se expedirán órdenes de embarque sin que previamente se hayan presentado los despachos de la carga en la casa consignataria hasta las cuatro de la tarde del día de salida, no pudiéndose admitir carga alguna después de las seis del referido día.

En los viajes de retorno hacen escalas en Génova, Marsella y Casablanca para tomar la carga que se presente para estas islas.

Las frutas que estos buques conduzcan para Lyon o cualquiera otra plaza del interior de Francia y Suiza se trasbordará directamente del vapor al vagón el mismo día de su llegada a Marsella, incluso las mercancías cuyo despacho de aduanas debe efectuarse en Marsella.

ANTONIO LEDESMA (Agente) Oficinas: Marina, 23.

Servicio quincenal entre Casablanca y Canarias

Oldenburg-Portugiesische Dampfschiffs-Rhederei

Salidas de Casablanca para este puerto

Abril: Día 10.—TENERIFE
Día 11.—RABAT
Día 24.—AUGUST SCHULTZE
Día 25.—CEUTA

Nota.—Estos buques admiten carga de Mazagán.

Para más informes, dirigirse a JACOB AHLERS.—TENERIFE H. G. SMITH & Cía.—Casablanca.—Marina número 31.—Teléfono 1140-41 Boite Postale, 420.

Steamship Company TORM

Servicio fijo semanal para LIVERPOOL

21 marzo.—Vapor VIOLA	4 abril.—Vapor ASLAU
28 marzo.—Vapor HILDE	11 abril.—BIRGITTE
	18 abril.—Vapor VIOLA

Para informes: su consignatario, Angel Toledo Ruiz; Bethencourt Alfonso, 35.—Teléfono 286.

Para Hamburgo y Bremen

Saldrán de este puerto durante la Semana Santa los siguientes vapores fruteros alemanes:

Viernes, 3 de Abril, vapor «BILBAO», que cargará hasta las cinco de la tarde.

Sábado, 4 de Abril, vapor «CEUTA», que cargará hasta las once de la noche.

Para más informes, dirigirse a JACOB AHLERS.—Marina, número 31.—Teléfonos números 1.140 y 1.141.

Alvaro Rodríguez López

Servicio fijo semanal para los puertos de LAS PALMAS, NORTE y SUR DE TENERIFE e islas de la GOMERA y PALMA, por los vapores

"Sancho II", "Santa Ursula", "San Cristóbal" y "San Isidro"

Para informes: MARINA, 12.—Teléfonos, 278, 80 y 821.

ALUMBRE USTED su casa con la afamada lámpara «Philips», la más antigua, la de menor consumo, la de más duración; reune todas las garantías.—De venta: Honorio Arienza: San José, 33.

MOTORES TRIFASICOS, de alto rendimiento, elevada potencia efectiva, reducido consumo de corriente y precio económico. — Casa Siemens, San José, 13.

Itinerarios de la Cía. Trasmediterránea Barcelona

Servicios Península y Fernando Póo

ITINERARIOS DEL MES DE ABRIL DE 1931:

ENTRADAS DIAS	ENTRADAS VAPORES	SALIDAS DIA Y HORA	SALIDAS DESTINOS
2.	TORDERA	2—24	Barcelona
3.	INFANTA CRISTINA	4— 9	Cádiz y Barcelona
5.	PLUS ULTRA	6—24	Las Palmas, Cádiz y Norte de España
9.	CANALEJAS	9—24	Sevilla
10.	INFANTA BEATRIZ	11— 9	Cádiz y Barcelona
12.	ISLA DE TENERIFE	14—12	Las Palmas, Cádiz, Alicante, Valencia y Barcelona.
16.	POETA AROLAS	16—24	Barcelona
17.	INFANTA CRISTINA	18— 9	Cádiz y Barcelona
19.	ROMEU	20—24	Las Palmas, Cádiz y Norte de España
23.	CANALEJAS	23—24	Sevilla
23.	TEIDE	24—10	Fernando Póo y escalas
24.	INFANTA BEATRIZ	25— 9	Cádiz y Barcelona
26.	ISLA DE GRAN CANARIA	28—12	Las Palmas, Cádiz, Alicante, Valencia y Barcelona.
29.	LEGAZPI	30—10	Barcelona y escalas.
30.	TORDERA	30—24	Barcelona

Se admiten en ambos servicios pasajeros de primera, segunda y tercera para todos los puertos de su itinerario, despachándose los billetes la víspera de su salida.

Para mayor comodidad de los señores viajeros, se les facilitan billetes ferroviarios, haciéndose la reserva de habitaciones en los hoteles, y, avisando con ocho días de anticipación, se les tendrán preparados los billetes kilométricos a su llegada a Cádiz.

Los despachos para embarque de carga y frutos deben estar presentados en la Agencia hasta 12 horas antes de la fijada para su salida, excepción hecha de los buques que salen a las nueve de la mañana cuyos despachos deberán estar presentados antes de las cuatro de la tarde de la víspera.

La carga y fruta deben estar al costado del buque seis horas antes de su salida, y para los que salen a las nueve de la mañana deben estarlo antes de las doce de la noche, pues toda la que llegue después de dichas horas no podrá ser admitida.

Servicio interinsular

SALIDAS DE TENERIFE DURANTE EL MES DE ABRIL DE 1931:

Para La Palma, Valverde, S. Sebastián, Palma: los días 12 y 26 a las 20 h.
» La Palma, S. Sebastián, Valverde, La Palma: los días 5 y 19 a las 20 h.
» Santa Cruz Palma: los días 1, 8, 15, 22 y 29 a las 21 horas.
» S. Sebastián, Valverde, S. Sebastián: los días 1, 15 y 29 a las 24 horas.
» Valverde, Restinga, Valverde, S. Sebastián: el día 8 a las 20 horas.
» Valverde, Golfo, Valverde, S. Sebastián: el día 22 a las 20 horas.
» Las Palmas, G. Tarajal, Pto. Cabras, Arrecife: los días 1, 8, 15, 22 y 29, a las 11 horas.
» Las Palmas, Arrecife, Pto. Cabras, G. Tarajal: los días 3, 10, 17 y 24, a las 24 horas.
» Abona, Médano, Abrigos, Cristianos, Adeje, Guía, S. Sebastián, Hermigua, Agulo, Vallehermoso, Valle Gran Rey: los días 1, 8, 15, 22 y 29, a las tres de la mañana.
» Sardina, Las Nieves, S. Nicolás, Mogan, Arguineguin, Maspalomas, Las Palmas, G. Tarajal, Pozo Negro, Pto. Cabras, Tiñosa, Arrecife, Arrieta: los días 9 y 23 a las 24 horas.
» Las Palmas, Sardina, Las Nieves, S. Nicolás: los días 2, 16 y 30 a las 24 horas.
» Orotava, Icod, Garachico, La Palma, Sauces, Tazacorte: los días 4 y 18 a las 24 horas.
» Las Palmas, Cabo Juby, Río de Oro, Cabo Blanco: los días 9 y 23 a las 24 horas.

Estos servicios serán prestados por los siguientes buques de la flota:

REINA VICTORIA, VIERA Y CLAVIJO, LA PALMA, LEON Y CASTILLO, FUERTEVENTURA, LANZAROTE Y GOMERA.

Todos estos buques están dotados de todo confort para el transporte de pasaje en las mejores condiciones.

Comunicaciones entre Tenerife y Las Palmas.—Salidas de Tenerife: Todos los domingos, lunes, jueves, viernes y sábados, a las 24 horas. Todos los martes y viernes, a las 12 h. y todos los miércoles a las 11 h.

Salidas de Las Palmas: Todos los domingos, lunes, martes, miércoles, jueves, viernes y sábados, a las 24 horas. Todos los miércoles, a las 14 horas.

PARA TODA CLASE DE INFORMES DIRIGIRSE A SU AGENTE: MANUEL CRUZ Calle de San José, núm. 8—Teléfonos 1100-1101: Oficinas — 584: Caseta.

Yeoward Line

Salidas de vapores durante el mes de Abril de 1931

PARA LIVERPOOL

Día 1.—Vapor ARDEOLA
Día 4.—Vapor AGUILA
Día 11.—Vapor ALCA
Día 18.—Vapor AVOCETA
Día 22.—Vapor ARDEOLA
Día 25.—Vapor ALONDRA

Estos vapores tienen hueco disponible para frutos, y reunen las mejores condiciones en su sollados y bodegas para el transporte de los mismo.

Admitimos pasajeros en primera clase para Liverpool.

Tarifas de fletes y otros informes pueden obtenerse de su consignatario RICHARD J. YEOWARD, sucesor de Yeoward Brothers, Marina, número 43. Teléfono número 298.

OCEANIA

Compañía Yugoeslava de Navegación

Línea mensual Adriático-Argelia-Marruecos-Canarias

Salidas del Adriático, Orán y Casablanca y llegada a Canarias:

«Vila»: 20 de febrero, 7 de marzo, 17 de marzo. 20 de marzo
«Sava»: 2 de abril, 22 abril, 27 abril, 30 abril.
«Vila»: 2 de mayo, 22 mayo, 27 mayo, 30 mayo.

Salida de Tenerife para Casablanca, Orán, Trieste y Susak

«Vila», 30 de marzo; «Sava», 10 de mayo; «Vila», 10 de junio.

Agente: B. SIROLA.

Eduardo Cobián, 8.—Santa Cruz de Tenerife.

Fred. Olsen Line

LINEA DE VAPORES FRUTEROS

SALIDAS DEL MES DE ABRIL DE 1931

PARA LONDRES	PARA DIEPPE
Día 1.—Vapor BAJAMAR	Día 6.—Vapor BURGOS
Daí 2.—Vapor BUENAVISTA	Día 13.—Vapor SAN CARLOS
Día 15.—Vapos BAÑADEROS	Día 20.—Vapor SADINIA
Día 22.—Vapos BAJAMAR	Día 27.—Vapor BURGOS
Día 29.—Vapor BUENAVISTA	

ALVARO RODRIGUEZ LOPEZ

Carretera de San Andrés, junto al Club Náutico.—Teléfonos, 80, 298, 351.

JACOB AHLERS

SANTA CRUZ DE TENERIFE

Vapores que se esperan durante el mes de Abril de 1931

Nombre de los vapores y Compañías—Salidas		Destinos
BILBAO Compañía Oldenburguesa	3	Hamburgo y Bremen
HOHENSTEIN Amburg Amerika Linie	3	Amsterdam y Hamburgo
CEUTA Compañía Oldenburguesa	4	Hamburgo y Bremen
LUTZOW Norddeutscher Lloyd	4	Vigo o Coruña, Gijón o Santander, Boulogne sur Mer y Bremen.
ARTEMISIA Hamburg Amerika Linie	5	Hamburgo
WOLFRAM Hamburg Bremer Afrika Linie	8	Dakar, Bissao, Duala, Libreville y Port Gentil.
WESER Norddeutscher Lloyd	8	Lisboa, Vigo y Bremerhaven.
WADAI Woermann Linie A. G.	12	Freetown, Lagos, Victoria, Santa Isabel, Duala y Tiko.
CAP POLONIO Hamburg Sudamerikanische	12	Lisboa, Vigo, Boulogne y Hamburgo.
TENERIFE Compañía Oldenburguesa	16	Hamburgo y Bremen
RABAT Compañía Oldenburguesa	17	Hamburgo y Bremen
WAREGGA Woermann Linie A. G.	23	Sao Vicente, Praia, Liberia, Landana, Banana, Boma y Matadí.
WAKAMA Woermann-Linie	28	Freetown, Monrovia, Saltpond, Winneba, Duala, Victoria, Tiko, Santa Isabel, San Carlos, Kribi.
ANTONIO DELFINO Hamburg Sudamerikanische	30	Río de Janeiro, Santos, Montevideo y Buenos Aires.

JACOB AHLERS

OFICINAS: MARINA 31 TELEFONO NUM. 1.140

Andrés Rodríguez y Cía.

Servicio fijo semanal para los puertos de Las Palmas, Tarajalejo, Gran Tarajal y Puerto de Cabras, por los moto-veleros

"Guanchinerfe" y "Herbania"

Para informes: calle Dr. Allart, número 12.—Teléfono número 190.

THE White Star Aberdeen Line

El vapor correo inglés

"Eurípides"

de 14.938 toneladas de registro, se espera en este Puerto el 6 de abril, con destino a LONDRES.

Tiene hueco para 400 toneladas de frutos bajo cubierta y 500 sobre cubierta.

Para más informes informes, dirigirse a Hamilton & Co. Agentes.

Nota.—Este vapor tiene hueco para pasajeros de primera y tercera clase.

The Union Castle Mail Steamship Co. Ltd.

El vapor correo inglés

"Durham Castle"

de 8.239 toneladas de registro, se espera en este Puerto el 8 de abril con destino a SOUTHAMPTON.

Tiene hueco para 600 toneladas de frutos bajo cubierta y 300 sobre cubierta.

Para más informes informes, dirigirse a Hamilton & Co. Agentes.

Nota.—Este vapor tiene hueco para pasajeros de primera y tercera clase.

David Maciver & Co. Ltd.

El vapor

"Sicily"

de 4.500 toneladas de registro, se espera en este Puerto el 7 de abril con destino a LIVERPOOL directo, y con hueco para 700 toneladas de frutos bajo cubierta y 500 sobre cubierta.

Para más informes, dirigirse a Hamilton & Co. Agentes.

Oficina de cobros

Director: Emiliano Díaz Castro
ABOGADO

Se encarga de cobrar toda clase de créditos (facturas, recibos, etc.), por procedimientos amistosos y judiciales. — Se garantiza la efectividad, rapidez y economía.

Bethencourt Alfonso, 33.—Santa Cruz de Tenerife

Compañía Trasatlántica de Barcelona

(Antes A. López)

Puerto de Santa Cruz de Tenerife

SERVICIO DEL MES DE ABRIL DE 1931

Día de salida y nombre del vapor	Destino
Día 10.—Infanta Isabel de Borbón	Río Janeiro, Montevideo y Buenos Aires.
Día 7.—Juan Sebastián Elcano	Cádiz y Barcelona.
Día 1 mayo. Juan Sebastián Elcano	Puerto Rico, La Guaira, Puerto Cabello, Curazao, Sabanilla y Colón.

Los Consignatarios: Viuda e Hijos de Juan La-Roche.—Alfonso XIII, 35.

Ministerio de Cultura 2010