Año IV Tenerife Núm. 1.363

Lúnes 12 de Octubre de 1914

ANUNCIOS Y SUSCRIPCIONES

Admiten encargo todos los corresponsales de los pueblos. Precios según tarifa.
Noticias y comunicados á precios convencionales.

La Prensa invita á sus anunciantes á presenciar la tirada.
Los suplementos se repartirán gratis entre los suscriptores.

Número atrasado 10 céntimos.

La Prensa

DIARIO REPUBLICANO

GERENTE
LEONCIO RODRIGUEZ

Imprenta y Oficina
Valentín Sanz 15.-Santa Cruz de Tenerife
Teléfono número, 22

PARA ANUNCIOS Y RECLAMOS en la Administración

No serán devueltos los originales
DIRECCIÓN TELEGRÁFICA PRENSA

Número suelto 5 céntimos.

HEMEROTECA P. MUNICIPAL
Santa Cruz de Tenerife

LA GUERRA EUROPEA

El éxodo de los belgas.—Noticias de ayer y anoche.—La lucha en Francia.—El avance ruso.—En la frontera franco-belga continúa la batalla.—La victoria indecisa.---Lo que dicen de Londres y Paris.

Hacia un remedio

Nadie ignora hoy que pudieran llegar á ser grandes y hasta irremediables los perjuicios y quebrantos que como consecuencia de la nefasta querra europea acaso sobrevengan para todos los países y muy particularmente para aquellos que, cual este de Canarias, tengan como base y fuente principal de su comercio el contínuo tráfico con algunas de las naciones beligerantes.

Verdad es que hasta el presente, por fortuna, no ha llegado á ser del todo angustiosa la situación y mucho menos para justificar las exageradas quejas que se han oído de parte de ciertos elementos, tal vez con el propósito de soliviantar al pueblo prematuramente ó quién sabe si con toda sinceridad, creyendo que de esto á tener que habérnoslas con el fatídico monstruo del hambre, no mediaba más que un paso. El estado actual de cosas, por lo que á esta cuestión se refiere, sí es ciertamente anormal y alarmante, muy digno de la preferente atención que se le ha dedicado y de la que aun esperamos que se le dedique por parte de nuestras clases directoras, toda vez que en ellas está el que el conflicto pueda ser conjurado con relativa facilidad y á su debido tiempo.

Como saben nuestros lectores, la importante exportación de frutos del país con que se surtían los mercados extranjeros, ha sido casi totalmente paralizada, sufriéndose con ello un gran atraso del que han sido víctimas no tan solo los terratenientes—quienes, por otra parte, pueden bien resistir ese desequilibrio por algún tiempo—, sino que también—y esto es lo más grave—se ha visto de pronto falta de trabajo y de medios de vida una respetable masa obrera, mientras otra, la gran masa labradora de todas las islas, se ve seriamente amenazada de perder en un momento dado sus únicos recursos de subsistencia.

Por otra parte, el comercio en general y especialmente el de las más importantes poblaciones, que fué sorprendido por la guerra sin contar con otras existencias que con aquellas correspondientes á sus periódicos pedidos á casas nacionales y extranjeras, también tuvo una recia vacilación que hoy, merced al buen deseo y actividad con que se atendió al remedio, se ha conjurado en parte y da esperanza de que pueda llegarse á una absoluta confianza en lo que á esto se refiere.

Tal es, á nuestro juicio, la verdad de la situación. Que ésta ofrece muy graves y muy serios peligros, es indudable. También es indudable que es imprescindible dedicar al asunto cuantos esfuerzos sean necesarios hasta llegar á una completa seguridad que por igual garantice la vida en todas las esferas sociales.

Por de pronto bien harían nuestras autoridades, corporaciones, etc., con secundar entusiásticamente la gestión de nuestros diputados en Madrid, los cuales trabajan en la actualidad por tres cosas á cual más importante y trascendental para el desarrollo vital de las islas. Tanto el cumplimiento de la ley de Canarias respecto á zonas libres, como la rebaja en los transportes á la Península de nuestros productos, y la creación de una línea de vapores desde los puertos de este Archipiélago á Inglaterra, subvencionada por el Estado y destinada al transporte de frutos, son iniciativas felicísimas y que de verse realizadas habrían de aminorar en gran parte la crisis actual.

CRONICA

Todo el mundo está bien menos nosotros

Encontramos á un inglés por la calle. ¿Cómo va la guerra?, le preguntamos. La guerra va bien, ¡no faltaba más!; basta leer el último telegrama de Reuter; en la izquierda progresamos con rapidez, quizás con demasiada rapidez, en el centro estamos inconmovibles, en la derecha se rechazan los ataques.

—¿Entonces no hay cuidado?

—Ninguno. Tenemos muchas libras, muchos cañones y muchos hombres. Las dos cosas son inagotables. Para cuando se acabe el dinero estamos fabricando más, para cuando se terminen los cañones también se fabrica sin descanso y para cuando se mueran los actuales hombres...

—Entendido, milord, y por mi parte puede seguir la fabricación en gran escala.

Encontramos á un alemán. Naturalmente le preguntamos cómo va la guerra y nos responde que va bien. *Ça va bien, ça va bien,* nos dice remedando á los franceses. La cosa marcha. El Estado Mayor germano prepara grandes sorpresas. Von Kluk avanza, el kronprinz sabe lo que hace y en el centro para qué decir.

Encontramos á un francés. Nos enseña recortes de periódicos en los que se relatan hechos horribles que se atribuyen á los alemanes. Pero no importa, exclama. Triunfaremos á pesar de todo. Joffre no es una cosa, sino un hombre que piensa y va derecho á la victoria. En Francia todo el mundo está tranquilo. Aunque se pusieran sobre las armas veinte millones de alemanes, nosotros ganaríamos. Ya lo vé usted, en toda la línea estamos admirablemente.

Encontramos á un belga. Estos andan un poco alicaídos. Verdad es que su situación es muy distinta á la de los otros y hasta ahora Bélgica es la víctima de las violencias imperialistas. Sin embargo nos dice que la situación es buena, muy buena. Amberes rendido tiene todavía mayor importancia que durante la resistencia. Alemania podrá imponer sus armas en Bélgica, pero los belgas jamás serán amigos de los prusianos. La cosa va bien, nos asegura. Tenemos confianza en algo extraordinario, en algo qne ahora está oculto y ha de surgir irremisiblemente. Segun sus esperanzas, casi se puede decir que están mejor que al principio.

Rusos, japoneses, servios y austriacos no encontramos porque no tenemos el honor de conocer á ningun súbdito de esos otros Estados beligerantes; pero en cambio nos encontramos con un tinerfeño, del norte de la isla, hombre adinerado, trabajador incansable, exportador de frutos á los mercados alemanes é ingleses, y apenas mi saludo le ha interrumpido en su camino gira la conversación en torno á la conflagración europea como un buitre alrededor de la carne muerta.

—¿Qué se dice de la guerra?

Nuestro hombre hace extraños visajes demostrativos de sus interiores sentimientos, se rasca el lado derecho del cogote, permanece unos segundos silencioso como si estuviese meditando un plan estratégico y por fin salen de su boca las palabras como rabiosas maldiciones.

—¿Le parece á usted que esto va bien? La guerra nos está jorobando á todos. No tenemos á donde mandar los frutos, no se respetan los contratos, no se cobra un céntimo y en cambio tiene uno que pagar los gastos de cultivo, que no son moco de pavo, y otras cosas por el estilo.

—Pero en el ala izquierda vamos progresando—le digo creyéndole amigo de la razón.

—¿Y qué me importa á mí el ala izquierda si á mí me están cortando las dos?

—Lo del kronprinz no se ha confirmado—replico por si es amigo de la fuerza.

—¿Y qué me importa á mí el kronprinz? Los plátanos y los tomates son los que me preocupan. ¿Usted se cree que para vender á tres reales el racimo, vale la pena de poseer terrenos?

Y de todo eso se saca la deducción de que belgas, alemanes, británicos y franceses van muy bien con la guerra y los verdaderos derrotados son los habitantes de estos países pequeños que ponían en la agricultura todos sus afanes y hoy no saben qué hacer con los productos de la tierra ubérrima.

Jacinto Terry.

Por los belgas

Suscripción para contribuir á aliviar el estado aflictivo de los heridos y huérfanos belgas. Se ruega á las personas caritativas contribuyan á esta suscripción, admitiéndose no sólo metálico sino también ropas, todo lo cual será entregado al señor cónsul de Bélgica en esta plaza, para su envío á su nación.

SUSCRIPCIÓN DEL SR. DIRECTOR DEL TRANVÍA.—Compañía del Tranvía 100 pesetas, Sr. Director 25, don Estéban Olivera 8, D. Amancio López 1, D. Gaston Clavere 8, D. Isidro Dorta 1, D. Juan de Armas 0'50, D. Guillermo Arvelo 2'50, D. Leonardo Cabrera 2'50, D. Cristóbal Rojas 5, D. Julián González 4'50, don Gabriel Fuentes 4, D. Juan Pastor 4, D. Manuel Martín 3'25, D. Miguel Bethencourt 4, D. Juan J. Pérez 10, D. Antonio Fuentes 2, D. Diego Gutiérrez 3, D. Juan Ríos 3'50, D. Leoncio Cabrera 2, D. Francisco Cabrera 3, D. Luis Pérez 3, D. Nicanor Alvarez 2'50, D. Francisco Rojas 2'50, D. Francisco Expósito 2'50, D. Bernabé Hernández 2'50, D. Pedro Gutiérrez 1'50, D. José M. Santana 5, D. José García, 3'75, D. Domingo Rojas 3'50, D. Manuel Hernández 3'50, D. Manuel Expósito 3'50, don Antonio García 3'50, D. Isidro Hernández 2'50, D. Domingo Peña 3'50, D. José Alvarez 3'50, D. Clemente Arvelo 3'50, D. Jerónimo Peña 2'50, D. Pedro Rodríguez 2.50, D. Manuel Bello 3, D. José Carrillo 2'50, don Adolfo Peña 1, D José García Martin 2'50, D. Victoriano Hernández 2'50, D. Juan Ferrura 1, D. Juan Gutiérrez 1, D. Félix García 1, D. Miguel Rodríguez 1, D. Clemente Palmero 1, D. Benigno Estévez 4, don Rafael González 4, D. Agustín Afonso 1, D. Juan La-Rosa 1, D. Andrés Hernández 0'50, D. Miguel Lucena 8, D. José Morales 4'50, D. Juan Morales 1, D. Miguel Rojas 1, D. Faustino Domínguez 1, D. Juan Galván 1, D. Valeriano de Armas 3'50, D. Juan Franquis 5, D. José Vega 3'50, don Elías Díaz 1'50, D. Andrés Mallorquín 1'75, D. Joaquín Lucena 0'50, D. Angel Arocha 1'75, D. Juan González 0'50, D. Nicolás Pérez 4'25, D. Francisco Abreu 2, D. Miguel Lucena (hijo) 1'50, D. Lorenzo González 3'75, D. Carlos Córdoba 5, don Juan Hernández 2, D. Saturnino González 4, D. Juan Santana 3'25, D. José Báez 4, D. José González 2,50, D. José Cabrera 2'50, D. Silvestre La-Rosa 2'50, D. Pedro Hernández 2'50, D. Braulio González 2'50, don Pedro González 2'50, D. José Adrián 1, D. Juan Ramos 0'50, D. Teodoro González 3'50, D. Marcos Hernández 0'50, D. Pablo Ramos 0'50, don Manuel González 0'50, D. Fermín González 0'50, D. Enrique Afonso 2. —Total: 367'25.

	PTAS.
Suma anterior:	257'70
Compañía del Tranvía	367'25
Sres. Augusto. P. de Nóbrega y C.ª	25'00
José	10'00
Total:	659'95

De la guerra

La ofensiva por los aires

Nadie lo hubiera dicho: los ingleses se nos están revelando como soberanos del aire. Ningún otro ejército ha presentado un Cuerpo aéreo tan completo y eficaz como el británico.

Da última hazaña de los aviadores ingleses es estupenda. Una flotilla de aeroplanos, saliendo probablemente de Amberes, voló hasta Dusseldorf y arrojó varias bombas sobre un depósito de Zeppelines. Del resultado no se tienen aún noticias exactas. Mientras los alemanes pretenden que no ocasionaron daño alguno, de Amberes comunican que el depósito quedó incendiado.

Ee todas suertes, es una gran hazaña haber ido y vuelto á Dusseldorf —unas 216 millas—sin tocar tierra ni sufrir percance alguno. Habrá sorprendido á los alemanes que los aviadores ingleses no atacaran ningún edificio público ó que no fueran á Colonia—pocos kilómetros más lejos—á destruir su hermosa catedral. En realidad, la visita sólo ha sido un aviso, y, como dice el Almirantazgo inglés, si los alemanes persisten en arrojar bombas sobre Amberes ú otras ciudades belgas, «pueden adoptarse, si se quiere, medidas de represalia hasta cualquier extremo». Los aliados, después de emprender victoriosamente la ofensiva por tierra, la inician ahora por los aires.

Entre Inglaterra y Turquía

La situación europea se ha agravado ante un incidente ocurrido en la embocadura del mar Egeo.

La escuadra inglesa detuvo á un torpedero turco obligándole á retroceder.

El Gobierno otomano pidió explicaciones al Foreing Office, no habiéndolas recibido satisfactorias.

En victa de ello decretó el cierre de los Dardanelos para el paso de los buques extranjeros, que ha comenzado ya ha regir.

Se cree que Inglaterra considerará esta actitud de Turquía como una provocación, y podrá dar ocasión á una ruptura de relaciones.

La escuadra turca se encuentra en el mar Negro.

Las fortificaciones del Bósforo han sido reforzadas y están á cargo de artilleros alemanes.

En Turquía la excitación es enorme.

Se sabe que últimamente el Gobierno otomano ha recibido una importante cantidad de cañones y municiones de Alemania.

Una monja heróica

El general Castelnau cita en la orden del día á Sor Julia, perteneciente á las Hermanas de San Carlos, por su heroica conducta en Gerneville, donde con un valor no superado ni aun por el soldado más valeroso, permaneció en la línea de fuego, bajo una lluvia de proyectiles. Cuando entraron los alemanes fué hacia ellos exigiendo que no tocasen á los heridos recogidos en su casa, y logró que se librasen del incendio algunas casas, y de la muerte algunas personas.

Sobre la paz

The Evening World, de Nueva York, publica los siguientes noticias de Wáshington, que reproduce *The Times*, de Londres:

«El Kaiser, al tener noticias de lo que decían los diarios de los Estados Unidos respecto á proposiciones oficiosas de paz que se proponía hacer Mr. Wilson, parece que ha dicho lo siguiente:

«1.º Alemania no hubiera tenido inconveniente en oir ofrecimientos de paz, hechos por una Potencia neutral; pero se lo impide la actitud radical de Inglaterra.

2.º Alemania no dejará de combatir hasta que Inglaterra retire su afirmación de que se trata en esta guerra de aniquilar á Alemania.

3.º Alamania prestará oidos á estas mediaciones de paz, unicamente cuando le conste que ellas responden á una actitud autorizada de los aliados.

4.º Si, en efecto, se trata por Inglaterra de aniquilar ó de ser aniquilada (á war to á finish), Alemania seguirá luchando mientras le quede un soldado.

5.º Si la esperanza de un desarme europeo reposa sobre el vencimiento de Alemania, ello sería una ilusión. Aniquilada Prusia por Napoleón, hombres, mujeres y niños sólo pensaron luego en el desquite; y

6.º La mejor manera de llagar al desarme sería que no quedar completamente vencida y por lo tanto, humillada, ninguna de las grandes naciones. Así la paz podría ser duradera.

AVISO

JACOBO AHLERS, Consignatario en esta plaza de los vapores *Cap Ortegal, Prinzregent, Usambara, Irma Woermann y Kurt Woermann*, anclados en este puerto y detenidos por el estado de guerra, hace conocer públicamente en nombre de los capitanes, á los interesados de las cargas que se hallan á bordo de dichos vapores y á los representantes de los embarcadores ó receptores, que habiendo recibido órdenes, está dispuesto á entregar partidas de mercancías bajo las siguientes condiciones.

1. Presentación de los documentos completos, es decir de todos los conocimientos.

2. Pago de todos los gastos que ocasione el desembarque, así como de los impuestos existentes sobre las mercancías.

3. Pago de la participación á los gastos del buque respectivamente á la Avería gruesa.

4. Pago del flete caso que no haya sido pagado por adelantado. Los pagos han de ser al contado.

Además hace conocer que las mercancías que estén sujetas á putrefacción ó deterioro se venderán desde el día 1.º de Noviembre.

Santa Cruz de Tenerife, 7 de Octubre de 1914.

JACOBO AHLERS.

NOTICIAS VARIAS

Han sido aprobados, entre otros, los expedientes de declaración de utilidad pública de los caminos vecinales y puentes ecónomicos siguientes:

Los Silos á la Encrucijada de las Tranqueras.

Puerto del Buen Jesús al proyectado de Icod á Guía.

Barrio de la Vega al de Icod á Guía.

◆◆

En «La Correspondencia de España» vemos un telegrama, expedido desde Las Palmas, que dice: «La Prensa arrecia en la protesta contra la creación en Tenerife de una Delegación regia universitaria, porque burla la ley de descentralización de Canarias.»

Es para admirarse.

◆◆

El Director de la Compañía Eléctrica de Las Palmas, Sr. Clements, que prestaba servicios en el ejército belga, ha emprendido su viaje de regreso, acompañándole un hijo del Director de a Sucursal del Banco en esta plaza, Sr. González Avilés, que se hallaba estudiando en Lieja al estallar la guerra.

◆◆

En esta semana comenzará á hacerse el replanteo de las obras de explanación y fábrica del nuevo acueducto de las aguas de esta capital.

◆◆

El segundo jefe de la Administración principal de Puertos francos de esta ciudad don Manuel Marcó, ha sido trasladado á las oficinas del ramo, en Canaria, de jefe; y el que desempeñaba este cargo, D. Jesús Carrasco, á ocupar el destino de aquel.

◆◆

En estos últimos días han llegado al Puerto de la Cruz de regreso de su viaje á Londres, los conocidos extranjeros Mr. Ward y su respetable señora, y Mr. Bovill, personas muy apreciadas en dicha población.

Reciban nuestro atento saludo de bienvenida.

◆◆

Se encuentra completamente restablecido de la operación de apendicitis que sufrió en la Clínica del doctor Costa, nuestro amigo de la Palma, don Vicente Díaz.

◆◆

También se halla completamente restablecido de su reciente indisposición el Director de esta Escuela de Náutica, don Estéban Arriaga Amezagan.

Antecedentes de la guerra (17)

El "Libro Blanco"

(TRADUCIDO PARA LA PRENSA)

NÚMERO 55

Sir G. Buchanan, embajador inglés en San Petersburgo, á Sir Edward Grey, ministro inglés. (Recibido el 28 Julio.)

San Petersburgo, Julio 27 1914.

(TELEGRÁFICA)

Con referencia á mi telegrama de ayer, vi al ministro de Negocios Extranjeros y le encontré muy conciliador y más optimista.

Dijo que emplearía toda su influencia en Belgrado para inducir al Gobierno de Servia á ceder hasta donde fuera posible en dar satisfacciones á Austria, pero su integridad territorial tenía que garantizarse y que se respetasen sus derechos como estado independiente para que no se convirtiera en un estado vasallo de Austria.

No sabía si Austria aceptaría los pour, parlers amistosos que él había propuesto, pero, si aceptaba, sus deseos eran estos en contacto con las otras potencias durante los pour parlers que sobrevinieran.

Otra vez hizo referencia al hecho que las obligaciones á las que se comprometió Servia en 1908 aludidas en el ultimatum de Austria, fueron dadas á las potencias.

Pregunté si había oido de su proposición respecto á celebrar una conferencia de las cuatro potencias, y habiéndome contestado que sí, le referí confidencialmente las instrucciones que Vd. me había dado y le pregunté si en lugar de una conferencia en Londres prefería el cambio directo de pareceres que él había propuesto. El embajador alemán á quien acaba de hablar había expresado su opinión personal que un cambio directo de pareceres sería más agradable á Austria y Hungría.

Su excelencia dijo que estaba dispuesto á quedar fuera si las potencias aceptaban la proposición de una conferencia y esperaba que Vd. se comunicaría con el embajador de Rusia si ésta se efectuaba.

NÚMERO 56

Sir M. de Bunsen, embajador inglés en Viena, á Sir Edward Grey, ministro inglés. (Recibido 28 Julio.)

Viena, 27 Julio 1914.

(TELEGRÁFICA)

El embajador de Rusia celebró una larga é importante conferencia con el Barón Macchio, subsecretario de Negocios Extranjeros.

Le manifestó que habiendo llegado de San Petersburgo, estaba bien enterado de la opinión del Gobierno ruso y del estado de la opinión pública de Rusia. Podía asegurarle que si la guerra estallaba con Servia sería imposible localizarla, pues Rusia no estaba dispuesta á ceder, como lo había hecho en otras ocasiones, y especialmente durante las crisis producida por la anexión en 1909. Esperaba sinceramente que podía evitarse que Austria invadiera á Servia. El Barón Macchio contestó que era ya muy difícil, puesto que había habido una escaramuza en el Danubio en la cual los servios habían sido los agresores. El embajador de Rusia dijo que haría todo lo posible para contener á los servios pendiente de las gestiones que pudieran aun efectuarse y me dijo que aconsejaría á su Gobierno que indujera á Gobierno servio de evitar un conflicto todo lo más posible y de retirarse ante la invasión austriaca. Con esto se ganaría tiempo á fin de llegar á un arreglo.

Acababa de enterarse de una conversación satisfactoria que el ministro ruso de Negocios Extranjeros había tenido ayer con el embajador de Austria en San Petersburgo. Aquél había convenido que la mayor parte de la nota austriaca á Servia era perfectamente razonable y podía decirse que habían llegado á un acuerdo con referencia á las garantías que razonablemente podía dar Servia á Austria y Hungría referente á su comportamiento para lo futuro. El embajador ruso insistió que debían concederse plenos poderes para continuar gestiones con el ministro de Negocios Extranjeros ruso, quien estaba muy conforme en aconsejar á Servia cediese hasta donde podía exigírsele como un estado independiente.

El Barón Macchio prometió someter esta proposición al ministro de Negocios Extranjeros.

NÚMERO 57

Sir R. Rodd, embajador inglés en Roma, á Sir Edward Grey, ministro inglés. (Recibido Julio 28).

Roma, 27 Julio 1914.

(TELEGRÁFICA)

Ministro de Negocios Extranjeros duda que Alemania esté conforme en invitar á Austria á suspender operaciones militares pendiente el resultado de la conferencia, pero que tenía esperanzas que su acción militar podía en realidad suspenderse si la conferencia se celebraba inmediatamente. Según informes que de momento tenía no ve la posibilidad de que Austria retroceda en ninguno de los puntos de su ultimatum á Servia, pero cree que si Servia la acepta Austria se daría por satisfecha y si tenía motivos para creer que ésta sería la acción de las potencias, podría Austria suspender operaciones. Servia podía ser inducida á aceptar la nota en su totalidad por consejos de las cuatro potencias invitadas á la conferencia, y de esta manera podía decir Servia que había cedido á Europa y no á Austria y Hungría solamente.

No tienen fundamento los telegramas de Viena á la prensa de aquí diciendo que Austria está favorablemente impresionada con las declaraciones del gobierno italiano. Esto me lo asegura el ministro de Negocios Extranjeros. Dijo que no había expresado opinión alguna á Austria con relación á la nota. Me aseguró antes y después de la nota y me lo repitió hoy que el Gobierno de Austria le

sis actual, no ejerce influencia ninguna sobre su aliada.

El embajador considera que la contestación de Servia es insuficiente.

La actitud en que se ha colocado el Gobierno alemán es muy alarmante.

Me parece que Inglaterra está en mejores condiciones que cualquiera otra potencia de hacer un nuevo esfuerzo en Berlín para que el Gobierno alemán ejerza la acción necesaria. No hay duda que la llave de la situación está en Berlín.

***

Ministerio de Cultura 2010

LA GAMUZA

es seguramente de todos los animales, el que tiene más seguridad en los pies y mayor fama de notable agilidad. El Sunlight Jabón es el amigo seguro de las buenas señoras de su casa y es de fama mundial la facilidad con la cual hace desaparecer la suciedad de las ropas en el lavado. La Gamuza se halla únicamente en los riscos más elevados de las montañas, pero el

Sunlight Jabón

se encuentra en todas partes del mundo civilizado.

1285

En la Orotava puede adquirirse diariamente LA PRENSA, en la librería de D. Francisco Miranda, donde se admiten además suscripciones.

◆◆

En la librería de D. Vicente Cartaya, en el Puerto de la Cruz, se admiten suscripciones á LA PRENSA.

◆◆

Ha quedado sin efecto el traslado á esta Capital del Administrador de Puertos francos de Las Palmas, don Jesús Carrasco.

Hablando de este traslado dice un periódico de aquella ciudad:

Aunque el señor Carrasco tenía solicitado su traslado á la Península, atribúyese por algunos à quejas de diplomáticos extranjeros el motivo de aquel cambio de destino; razón por la cual, lo mismo el señor Carraso que varios de sus amigos, según nos informan, han querido desvirtuar la especie propalada, gestionando quedase sin efecto el traslado.

◆◆

EL SR. GRIZIOTTI.—Se ofrece para afinar pianos, recomponerlos, etc., en el hotel «Colón», adonde deberán pasar aviso los que deseen utilizar sus servicios.

◆◆

LA ESTRELLA, CANDELARIA 33. Este nuevo almacén de calzado, se surte de las mejores fábricas inglesas y de las Islas Baleares.

◆◆

De Agaete ha llegado nuestro estimado amigo don Pedro García.

◆◆

IMPORTANTE.—Se necesita un local espacioso, en sitio céntrico, para Garage. Dirigirse al Hotel Camacho.

◆◆

Joyas de ocasión, con brillantes, perlas, esmeraldas y toda clase de piedras finas, se pueden adquirir en la casa de Claverie, donde se admiten tambien, lo mismo que objetos de arte, etc. para su venta en comisión, con absoluta reserva y garantía.

◆◆

Anoche se celebró una animada verbena en la Plaza dal Pilar.

La banda municipal ejecutó un selecto programa, siendo aplaudida.

◆◆

LA ESTRELLA. No compren calzado sin antes visitar este nuevo almacén donde el público quedará muy satisfecho de sus precios y calidades. CANDELARIA 33.

◆◆

SEMILLA DE TOMATE.—En la tabaquería de D. Angel Carrillo, Plaza de la Constitución, bajos del Casino, se vende una pequeña cantidad de semilla de tomate á 40 pesetas la libra, siendo del conocido por manzano blanco, y que aquel sacó para plantar en la finca «La Dama», en la Gomera, garantizándose por el señor Carrillo la buena calidad de la misma.

◆◆

Las balas de harina «Drago» pesan 122 kgs.

Información de la guerra

36 barcos alemanes en Amberes

Treinta y seis barcos mercantes alemanes, representando un total de 100 mil toneladas por valor de 50 millones de francos, se encontraban en el puerto de Amberes desde el comienzo de la guerra.

Era tan firme la creencia de que Alemania respetaría la neutralidad de Bélgica, que esos vapores permanecieron tranquilamente en Amberes en vez de refugiarse en cualquier otro puerto neutral.

Hundimiento del "Cap Trafalgar"

Viajeros llegados à Vigo refieren los siguientes detalles del hundimiento del «Cap Trafalgar»:

Este vapor alemán llegó á Buenos Aires, conduciendo mucho pasaje español y de la capital argentina, zarpando para Montevideo.

En alta mar montó cañones que llevaba escondidos, y había embarcado en Hamburgo, por sospechar su capitán la próxima declaración de guerra.

Los cañones eran 8, de 8 centímetros, y se dedicó á la busca y caza de barcos franceses é ingleses.

El día 14 encontró en la costa del Sur de América el vapor inglés «Carmandia», armado también en corso, entablándose lucha entre ambos.

El «Cap Trafalgar» se hundió siendo recogidos los tripulantes que sobrevivieron, por un barco carbonero, también alemàn, que iba descargado, conduciéndolos á Buenos Aires.

El «Carmandia» sufrió importantes averías, y tuvo 9 muertos, 5 heridos graves y 21 leves.

Los soldados bávaros dejan escapar mil prisioneros franceses

El corresponsal del «Times» en Ostende insiste en asegurar que las tropas bàvaras han dejado escapar mil prisioneros franceses que pertenecían á la plaza de Maubeuge.

Llegaron á Bruselas varios trenes.

Las tropas bávaras que los custodiaron no impidieron que los belgas se acercasen à los coches y obsequiasen á los prisioneros con te, frutas y cigarros.

Mientras hablaban belgas y franceses se le ocurrió à un campesino dar su capa à un soldado, aconsejándole que se fugara.

Así lo hizo el soldado sin que nadie lo impidiera.

Ello sirvió de ejemplo para los demás.

Acudían los campesinos, algunos con dos ó tres capas, con las cuales envolvían los prisioneros y pasaban tranquilamente por frente á los soldados bávaros que hacían la vista gorda.

Poco à poco vaciáronse los trenes.

Los franceses marchaban á las casas próximas y cambiaban los uniformes por trajes de paisano.

A consecuencia de esto las autoridades alemanas castigaron á las tropas bávaras, haciéndolas desfilar ante los prusianos sin correaje ni cascos.

El dinero de Inglaterra

Se calcula en 774 000 libras esterlinas el gasto militar de Inglaterra desde el 1 de Agosto.

El nuevo presupuesto inglés asciende á dos millones de libras, y consigna para los ingresos una baja de dos millones de libras.

Las fuerzas de Austria

La distribución de los 200 000 hombres que Austria ha acumulado, temerosa de los 500.000 soldados italianos que hay en Lombardia y Venecia, es conocida en gran parte.

El grueso de esas fuerzas està en Istria; 60.000 hombres están en Pola y 60 000 en las inmediaciones de Pisino, centro de la península de Istria.

El resto, hasta los 200 000 hombres está en diversos puntos de la frontera.

DE FRUTOS

Según telegrama de Liverpool, aquel mercado para bananas está muy paralizado, vendiéndose este fruto con gran dificultad y á precios sumamente bajos. Hay muchas existencias de fruta madura llegada durante la semana pasada.

La perspectiva para los tomates de estas islas es muy desalentadora, pues hay en aquel mercado muchos tomates de la cosecha del país y de Holanda, que se venden muy baratos. Se cree que no habrá demanda para los tomates de Canarias hasta el mes de Noviembre.

DE LAS ISLAS

El día 8 salió del Puerto de la Luz el vapor de Thoresen «San Lucar», de 724 toneladas, con cargo de frutos para Londres. En aquel momento venía con rumbo al puerto el corsario inglés «Marmara», que tan pronto vió al «San Lucar», viró y le siguió. Detrás de la isleta lo alcanzó, haciendolo parar. El «San Lucar» izó su pabellón noruego, y continuó en viaje.

El corsario no entró en puerto.

▫

Se han embarcado para Londres á incorporarse al ejército inglés, dos hijos del jefe de la compañía Gran Canary.

▫

Con un lleno total se celebró anoche la función benefica para las Cocinas económicas.

▫

Con gran aprovechamiento, ha terminado, en Madrid, la carrera de ingeniero de Caminos Canales y Puertos, el joven don Antonio Artiles Gutiérrez, hijo de don Antonio Artiles Ortega, secretario del Ayuntamiento de Las Palmas.

▫

En el Pérez Galdós se celebró una función á beneficio del actor cómico que fué de la compañía del señor Duval, Leandro Martín, el cual se encuentra en la mayor indigencia.

▫

Para la Península embarcó el presidente del Cabildo insular de Las Palmas don Tomás de Zárate, acompañado de su señora.

SUCESOS

Nos dicen que ayer, en la carretera de Tejina de la Laguna, unos individuos agredieron al «chauffer» que guiaba el automóvil del doctor Rodríguez López, y que gracias á la intervención de algunos señores no ocurrió una seria desgracia.

Estos hechos salvajes, que frecuentemente estàn ocurriendo en las carreteras de la isla, merecen una enérgica represión, pues cualquier día vamos à tener que lamentar un grave accidente.

La seguridad de los viajeros y la cultura del país demandan que esos actos de barbarismo se castiguen severamente.

La guerra en los aires

Los «hangares» alemanes

Alemania, como ninguno otro país ha desarrollado la Aereonáutica, se ha preocupado mucho de los «hangares» de sus dirigibles que son verdaderos puertos de abrigo, de aprovisionamiento y de reparaciones para los dirigibles.

Los «hangares» no son sólo estaciones de guerra, sino que están destinados á experiencias y estudios, principalmente los de particulares

El 1 de Abril último, Alemania contaba ya con 47 «hangares», teniendo en construcción otros ocho: de los primeros, 13 pertenecen al ejército; dos á la Marina; tres al Estado, y los otros son particulares.

Los «hangares» militares en las fronteras son seis: en la de Francia, los de Strasburgo, Metz y Colonia; en la de Rusia, Koenigsberg y Thon, y en la austriaca Liepnitz.

Otros tres estàn situados en Tegel (Berlín), y los restantes de los militares, son transportables, pudiendo ser levantados en 24 horas por 150 hombres.

Los «hangares» de la Marina están en Cuxhaven, teniendo el mayor un largo de 180 metros.

«Los «hangares del Estado están situados en Dresde, Gotha y Dusseldorf, el primero de los cuales—de 193 metros de largo, 58 de ancho y 30 de alto—es el segundo en dimensiones de todo el imperio alemán.

De los 19 «hangares» de particulares el principal y mayor de Alemania es el de Leipzig, que tiene 195 metros de largo, 60 de ancho y 25 de alto.

Los «hangares« en construcción, algunos de los cuales deben estar ya construídos, se hallan situados en Aachen, Allentein, Gandenz, Hanovre, Lahr, Posen, Treves y Schneidmuhf.

Notas del puerto

Maíz

Procedente de Rosario de Santa Fé y San Vicente de Cabo Ver de llegó ayer por la mañana á este puerto el vapor inglés «Wenvoe», el cual conduce un gran cargamento de maíz para Belfast.

Frutos

De San Sebastián de la Gomera llegó, también ayer por la mañana, el vapor español «Tenerife», con cargamento de frutos para esta capital, consignado á los señores Hamilton y Cia.

Correo

A las 3 de la tarde fondeó el correo interinsular «Fuerteventura», procedente de Las Palmas, con cargamento general y 6 oasajeros para este puerto.

Telegramas particulares

De la colonia alemana

Noticia oficial de Amsterdan dice: Después del bombardeo de Amberes del día 8 el rey Alberto quiso entregar la plaza, pero los ingleses se opusieron.

Los alemanes tomaron el día 8 el primer fuerte de la línea interior y redujeron à silencio los demás, que opusieron tenaz resistencia.

Nuestras tropas obligaron á los belgas á pasar el río Escalda.

Amberes está incendiado por varias partes. Nuestro ataque cerca del río Nethe rechazó á la guarnición belga y á la brigada de tropas inglesas hacia Amberes y les cogimos 2 baterías de cañones de grueso calibre, 52 cañones de campaña y muchas ametralladoras.

En los Argonnes fracasó el ataque de las franceses é igualmente una salida de la guarnición de Verdun hacia el Nordeste.

Cerca Suwalki rechazamos un ataque de los rusos, que perdieron 2700 prisioneros y mucho material de guerra.

En varios combates al Oeste de Twangorod, en la Polonia rusa, les cogimos 4800 prisioneros.

Informes oficiales austriacos dicen que todos los fuertes de Przemysl están intactos.

Los austriacos y alemanes avanzan éxito en ambas orillas del Vístula.

En Servia, al oeste del río Drina derrotaron los austriacos á 6 divisiones servias y les cogimos 5.000 prisioneros y 14 cañones.

Dícese que la situación interior de Servia es insostenible á causa del desorden que reina.

El bombardeo de Cattaro no dió resultado.

El periódico «Morning Post» fué autorizado oficialmente de publicar que la plaza de Amberes se ha rendido.

La embajada alemana no recibió aun noticias oficiales.

Notas militares

Retiro

Se ha concedido el retiro para Arrecife (Lanzarote) al guardia civil Antonio Martín Zaragoza, señalándose el haber mensual de 41'06 pesetas.

Destinos

Infantería.—Brigadas, don José Chico Aitadil, del regimiento de Orotava, 65, al de San Marcial, 44; don Domingo Armas Armas, del de San Marcial, 44 al de Orotava, 65; cabos de cornetas, Conrado Días Fernández del Regimiento de Las Palmas, 66, al de Alcàntara, 58; Enrique Imperial Hernández, ascendido, del regimiento de Extremadura, 15, al de Las Palmas, 66

Guardia civil.—Guardias segundos Juan Fernández Bermudez y Antonio Fernàndez Torrejón, de las Comandancias de Málaga y Cádiz respectivamente á la de Canarias; Ignacio González Cabezuela y Jerónimo Gómez de la Comandancia de Canarias, á la de Albacete y Málaga respectivamente.

ARAFO

Sociedad Explotadora de aguas La Unión

No habiendo tenido efecto la reunión de primera convocatoria celebrada el día primero del que cursa por falta de número, se cita á Junta General extraordinaria de segunda, la que tendrá lugar el día quince del corriente mes, en los salones del casino Unión y Progreso de este pueblo, calle de la Paz nº 2 á la hora de las catorce (dos de la tarde.)

ORDEN DEL DIA

1.º—Acordar, en vista de las circunstancias actuales, si se suspenden ó se continuan el cobro y los trabajos, hasta que dichas circunstancias terminen, ó si se continúan el cobro y trabajos.

2.º—Aprobación de cuentas del año último.

Arafo Octubre 5 de 1914.—El Presidente, *Hildebrando Rebozo y Ayala.*—El Secretario, *Juan Pérez Marrero.*

ULTIMAS NOTICIAS

(De nuestro corresponsal en Madrid)

Por cable

Créditos

Madrid 1—22

El jefe del gobierno nos ha confirmado que el Consejo de Estado ha aprobado varios créditos para gastos militares.

Esta reunión del Consejo de Estado ha sido objeto de muchos comentarios.

No es para movilización

El señor Dato ha dicho que los créditos aprobados por el Consejo de Estado no son para gastos de movilización, como algunos han supuesto.

Reconciliación

El conde de Romanones ha estado en el domicilio de García Prieto para comunicarle el acuerdo adoptado en la reunión de los ex ministros.

Esta entrevista ha confirmado los rumores que circulaban sobre reconciliación de las dos ramas liberales.

Catástrofe

De Lisboa dan cuenta de una tremenda catástrofe.

En la Fábrica de gas se produjo una formidable explosión, incendiándose todo el edificio.

Este hallábase atestado de obreros, sucumbiendo gran número de ellos.

Han sido extraídos varios cadáveres.

El número de heridos pasa de un centenar.

Entre ellos figuran varios transeuntes

Más detalles

Un tranvía que pasaba frente á la Fábrica cuando ocurrió la explosión, quedó completamente destrozado.

Varios pasajeros sucumbieron.

En Lisboa ha producido enorme impresión el terrible suceso.

Epidemia

Confírmase que se ha desarrollado en Lisboa una grave epidemia de peste pneumónica.

Los últimos 6 casos han sido seguidos de defunción.

Amberes

Siguen llegando detalles de la ocupación de Amberes por los alemanes.

Al atravesar éstos el Escalda, las tropas belgas atacáronles á la bayoneta.

Se entabló una terrible lucha cuerpo á cuerpo, de la que resultaron centenares de víctimas.

El bombardeo de la plaza fué secundado por varios zeppelines, que arrojaron infinidad de bombas.

El número de edificios destruídos es considerable.

Otros están siendo pasto de las llamas.

Se han registrado numerosos actos de heroísmo.

Una gran parte de las fuerzas de la guarnición ha podido salvarse.

Derrota

A la derecha del Drina, los montenegrinos han sostenido un combate con los austriacos, derrotándolos.

Los montenegrinos apoderáronse de las posiciones de Kiotch, Oblock y Stepenitz.

En Servia

Los últimos ataques de los austriacos en el noroeste de Servia han fracasado, teniendo que replegarse.

El cólera

En Viena ha tomado gran incremento la epidemia colérica.

Folletín de LA PRENSA (99)

¡Maldita!

por Charles Merouvel

—¿Qué necesitaba para vivir?

Muy poco.

Era por su madre incapaz de ganar para sostenerse y que estaba desesperada por sus reveses de fortuna.

Y por otros también.

Por aquellas dos mujeres, á las cuales tanto quería, sintiendo por la una el cariño de hermana, y por la otra el respeto debido á una buena madre.

El barón la escuchaba con sorpresa, al mismo tiempo que con una admiración creciente. No era una sencilla obrera la mujer que tenía delante.

Era la señorita de Rilles.

El misterio de la extraña distinción que chocaba á todos aquellos que la conocían, se explicaba por sí mismo.

Se explicaba con gran delicadeza, con voz dulce, cediendo por fin á la violencia de la situación, pisoteando el orgullo que hasta entonces la había impedido declarar su situación.

Cuando la joven calló, el barón permaneció un momento bajo el encanto de aquella voz que le conmovía, él, que por nada se alteraba.

Por fin preguntó:

—¿Lo habéis dicho todo?

—Sí.

Se portaba como un verdadero noble.

En un instante supo hacerse valer mucho en el aprecio de la señorita de Rilles.

No preguntó siquiera lo que quería de él, la dispensó la humillación de mezclar las peticiones de dinero con la amistad que decía profesarla, y de la cual quería darla pruebas irrecusables.

—¡Qué bien habéis hecho contando conmigo! —la dijo con el acento cariñoso que sabía tomar cuando quería. —Los deseos de vuestro padre se cumplirán.

—¿Es posible?

—Se trata de una bagatela—afirmó.

Y colocando una mano sobre la de la señorita de Rilles, que la tenía sobre la mesa, dijo:

—Yo os agradezco en extremo que me pongáis á prueba. Quiero que seáis mía, pero que salgan de vos, por vuestra propia voluntad, por un consentimiento que sabré obtener probandoos mi abnegación. Quiero también que el día que vengáis á mí sea sin pesar, sin que nada os detenga ni os lo impida. En cambio de los insignificantes servicios que voy á prestaros, no exijo nada Esperaré á que vos misma reconozcáis que vuestra dicha y la mía están íntimamente unidas y no pueden existir la una sin la otra. Vuestro padre tendrá su tumba donde la deseaba.

—¿Cómo?

—Con llenar unas cuantas formalidades... No os preocupéis por eso... Yo me encargo de todo. Ya tenemos la primera parte arreglada.

—¡Oh, caballero!

—Pasemos á la segunda.

Fijos sus ojos en los hermosísimos de Angela, que se llenaron de lágrimas, y prosiguió:

—Vuestra madre es una carga demasiado pesada para vos...

—Pero...

—Os he comprendido perfectamente... Existen entre ella y vos disensiones que me explicó.

—¡Puedo y debo olvidarlas, es mi madre!

—Indudablemente; pero, ¿cómo es posible que podáis satisfacer sus necesidades cuando tan difícil os es satisfacer las vuestras?

—¡Trabajaré!

El barón se sonrió y su mano estrechó la de la joven.

—¡Ilusión generosa! —dijo. Ya lo sabéis por esperiencia. Vejetaríais en una posición indigna de vos. Os veríais expuesta á los peligros, cuya realidad ya habéis experimentado... Se lo que ha ocurrido y el peligro á que habéis estado expuesta... Un momento más y se hubiese consumado el ultraje. ¿Qué hubiese sido de vuestro porvenir con un recuerdo tal en vuestra memoria?... Sois muy orgullosa y no hubieráis sobrevivido... No digáis lo contrario... Os conozco quizás mejor que vos misma.. Vuelvo á vuestra madre.. No hay nada tan fácil como proporcionarla una existencia digna y tranquila, asegurándoos la paz y la libertad.

Se expresaba con una bondad atractiva, con su gracia ligera, con su eterna sonrisa en los labios.

La joven murmuró muy á su pesar.

—¿Podéis hacer eso también?

—¡Nada hay más sencillo!... Escuchad... Poseo en Turena á unas cuantas leguas del sitio donde habéis nacido, una posesión donde voy en otoño y en verano algunas veces. A tres ó cuatro kilómetros de mi castillo, un amigo mío que tiene interés en acompañarnos y es un hombre tan cariñoso como rico, que no escasea nada, llamando Barnevil, se ha comprado una modesta casa que ha á mueblado para su uso personal. No la habita desde hace varios años... Caprichos de soltero que no tiene que consultar más que con su bolsillo. La empleamos cuando el castillo es insuficiente para albergar á nuestros invitados. La casa en la actualidad está desocupada. Barnevil no me niega nada. Me entende-

Ministerio de Cultura 2010

AUTOMOVILES MAXWELL

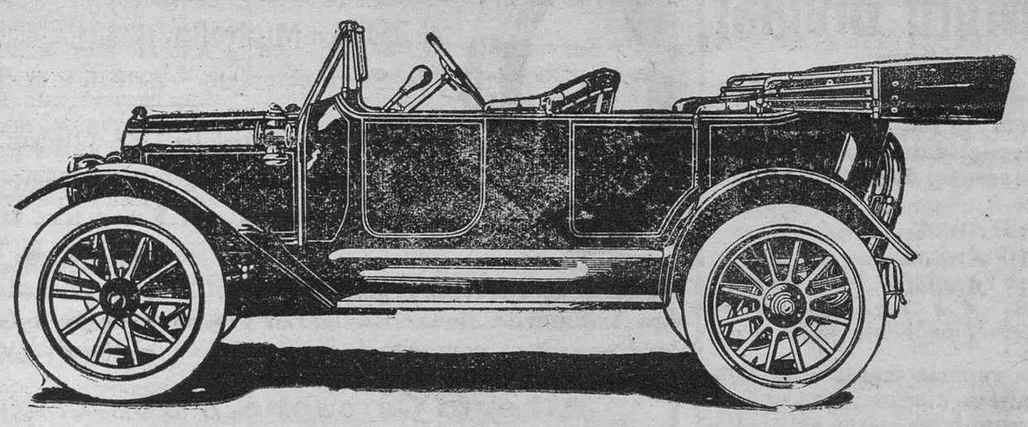

Los más sólidos y económicos por la sencillez de su construcción, que hace que haya menos desgaste y menos consumo de gasolina y gomas. El coche ideal para las carreteras de estas islas.

Por su elegante presencia y su comodidad, compiten ventajosamente con marcas de más precio.

PRECIOS: Torpedo de 5 asientos, 18-22 H. P. completo £ 200.

Torpedo de 2 asientos, 18-22 H P. completo £ 195 Landaulette de 6 asientos, 18 22 H. P. completo, £ 255

Estos precios son puestos en el muelle de Santa Cruz.

Para más informes dirigirse al agente exclusivo para Canarias, GUILLERMO CAMACHO.

Teléfono número 128

Reina enorme pánico en la población.

Millares de habitantes huyen de Viena.

Adóptanse severísimas medidas de aislamiento en otras poblaciones del Imperio para evitar que la epidemia se extienda al Ejército.

Combates

En Alsacia se han librado encarnizados combates.

Los alemanes, que trataban de forzar las líneas, fueron rechazados después de una violenta lucha.

De la madrugada

Francia

Madrid 12-2.

El parte oficial publicado esta noche en Burdeos dice lo siguiente:

La caballería alemana apoderóse de varios puntos, pasando Lys.

Las tropas francesas saliéronles al encuentro, obligando á los alemanes á retirarse con grandes pérdidas.

Los aliados progresan al norte del Aisne, ocupando excelentes posiciones en la comarca de Soisons.

Los alemanes atacaron violentamente á Apremont, ocupándolo.

Los franceses recibieron considerables refuerzos, recuperando dicho pueblo después de grandes combates, con formidables ataques á la bayoneta.

En Alsacia

También comunican de Burdeos que los aliados han hecho un importantísimo avance en la Alsacia.

Los alemanes que luchan en aquella región se hallan bastante extenuados.

Desembarco

En Ostende están desembarcando considerables fuerzas inglesas.

Dícese que la llegada de estos nuevos contingentes obedece al temor de que los alemanes, con los refuerzos de sus tropas en Bélgica, caigan nuevamente sobre Francia.

Operaciones

Los alemanes anuncian que ahora empezarán á realizar operaciones contra Inglaterra, preparando al efecto una sorpresa.

Hambre

En las regiones belgas ocupadas por los alemanes, generalízase el hambre, creando un conflicto terrible á la población civil.

En Bruselas y Namur, la situación del vecindario es tremendamente crítica.

En Luxemburgo está causando también grandes estragos la falta de alimentos.

Millares de personas emigran, sin saber donde refugiarse por hallarse todo invadido por la guerra.

Voladura

De Amsterdam comunican que un torpedero alemán ha sido volado por una mina.

La tripulación entera pereció.

Comisión

De regreso de los Estados Unidos ha llegado á Europa la Comisión belga que fué á protestar de los atropellos de que ha sido víctima su país.

Ultimas noticias

Amberes

Madrid 12—3

Telegrafían de Londres que el Almirantazgo confirma que 8000 hombres de la Marina inglesa cooperaron á la defensa de Amberes.

Pérdidas

Durante el sitio, los ingleses perdieron 300 hombres.

El resto de la fuerza inglesa se retiró á Ostende, exceptuándose 2000 que vieron interceptada su marcha por la artillería alemana, teniendo que internarse en territorio holandés.

Estas últimas fuerzas depusieron las armas al llegar á dicho territorio, obedeciendo á las leyes de la neutralidad.

El rey

El rey Alberto de Bélgica encuéntrase en Ostende.

Lleva un brazo en cabestrillo, á consecuencia de una herida que recibió durante el sitio.

Tropas

A la Coruña ha llegado el trasatlántico francés «Liege».

Procede de Burdeos y conduce para Dakar fuerzas coloniales francesas que han sido reclamadas con urgencia del Kamerum.

Impresiones

Los expedicionarios refieren que los aliados han obtenido últimamente grandes triunfos y que avanzan para envolver á los alemanes

Otra voladura

En el mar del norte ha chocado con una mina el pesquero inglés «Lily», hundiéndose.

Chantecler

Esta acreditada dulcería acaba de recibir fruta cristalizada como melocotones, albaricoques, ciruelas, naranjas enteras, peras, batatas de Málaga, cidra y coco rayado.

Aviso importante

En la nueva Fábrica de Hielo, establecida en la calle del Pilar nº 61, se vende hielo completamente cristalino ó transparente, hecho con agua á presión y filtrada y exento de aire y demás gases y substancias nocivas que contiene el agua.

Recomedado especialmente para enfermos, que pueden tomarlo con toda clase de alimentos sólidos y liquidos.

Se admiten abonos y encargos, avisando por teléfono á la fábrica.

Pilar 61 Teléfono núm. 499

Santa Cruz de Tenerife

Pneu-Klein

Son los neumáticos de mayor duración y de precios más económicos.

Tienen un Stock contante en Canarias. de cubiertas y cámaras de todas las medidas.

Para encargos é informes dirigirse al representante,

NESTOR DE LA TORRE

Oficinas: *Dr. Allart núm. 8.*

Santa Cruz de Tenerife.

Tarjetas.—En los talleres tipográficos de LA PRENSA (Valentín Sanz, 15) se confeccionan tarjetas para visita, felicitaciones etc., á los diez minutos de pedidas.

Se admiten encargos de toda clase de trabajos.

Dirigirse al regente de dichos talleres

SEMILLA de **tomates** se vende en la calle de San Francisco, núm 64.

SE DESEA alquilar una cochera ó garaje proxima á la calle Barranquillo. Daran razon en el n.º 84.

Los Sres. Agricultores que deseen adquirir para la próxima cosecha semilla de patatas inglesas de la conocida por HOJA LARGA (UP TO DATE), deben dirigirse con la anticipación debida para hacer sus pedidos á Manuuel Crz, San José, 8.

ANUNCIOS PREFERENTES

ACCESORIA se alquila la de la casa número 38 de la calle de San José Razón: San Francisco Javier 3. (9-15)

AUTOMOVIL «FORD» recien reparado se vende uno. Darán razón: Imeldo Serís número 34. (7-a)

CASAS se venden tres en esta capital, dos en la calle de San Sebastián números 45 y 47 y otra en la de San Francisco de Paula número 10.

En esta última informarán. (9-15)

CASA CON MUEBLES se alquila una de planta alta situada en sitio céntrico de esta capital

Para informes en esta imprenta (7 a)

CASA, se alquila una muy hermosa, propiedad de don Cristóbal Díaz, en la finca llamada de «Los Molinos», próxima á esta capital Para informes: D. Benjamín Asanio. (19-a)

CARBON de brezo y de cock del mejor que se consume en esta plaza, se sirve á domicilio con la mayor prontitud, al pasar aviso al almacén de comestibles «Mi bodega», frente á la plaza de Weyler y Parque de Artillería.

COMIDAS y cena á la castellana. Razón en la Imprenta de este periódico (9 30)

DOLORES DOMINGUEZ MELO se ofrece para lavados y planchados de ropa blanca y ternos de todas clases, quedando lo mismo que nuevos.

Darán razón, calle Sinsalida, 5. (19-30)

FURNISHED rooms to let, with or without boarding. Private house. Apply for address at this papor's office.

GANGA—Se venden cuatro camas de madera y dos sillones americanos nuevos á mitad de su valor. Tinguaro 49. Cruz del Señor. (5-5)

HABITACION para caballero solo, se alquila una amueblada, en la calle de San Francisco número 79. (24 30)

L. LOMO, dentista, Alfonso XIII 8.—Los sábados en la Orotava de 10 á 4

LAVADOS. Si no le interesa á Vd. hoy le interesará mañana: Como nuevos dejamos los ternos de lana, lavados y planchados por el precio de pesetas 3'25 en el Tren de lavado á vapor. Se recoge y entrega á domicilio. Teléfono núm 245. No confundirse: antiguo Tren de lavado á vapor. Gerente, Basilio Martínez.

MOTOR de petróleo, con poco uso y de marca acreditada, se vende uno. Informes Administración de LA PRENSA.

SE VENDE una casa con finca y algibe en el camino de Geneto donde llaman «Pajarito». Darán razón en La Laguna calle del Peso número 4. (7-30)

SE DESEA una buena cocinera. Dirigirse á la casa número 4 de la calle del Clavel. (3-a)

SE DESEA tomar en arrendamiento una casa que se sitúe en el barrio de los Hoteles. Dirigirse con precio y condiciones á D. Antonio Lara y Zárate en esta capital. (1-a)

SE ALQUILA una huerta con dos habitaciones y agua Consolación 12; y un piso alto interior la misma calle casa número 10 Razón: Alfonso XIII 51 (26-a)

SE VENDE una mesa de escritorio y un sillón nuevos, una caja de piano y otras cosas.

Razón: Callao de Lima núm. 19. (23-5)

SE ALQUILA la casa calle del Dr. Allart número 14 Tiene instalación eléctrica Informarán, Castillo número 5.

TINTORERIA «La mil colores», calle de Teobalde Power número 8. Teléfono 462.—Esta casa se dedica á limpiar, teñir y planchar toda clase de ropa de lana, seda y algodón. Se tiñe en todos los colores. Especialidad en la limpieza en seco de trajes de caballero, por lo cual la ropa no pierde el brillo, ni su forma primitiva. Precios sumamente baratos.

Ingredientes químicos para la fabricación de guanos, se venden en condiciones y precios inmejorables. Dirijanse los pedidos á Agustín Guimerá y Fragoso, en esta plaza

Molinos de viento AMERICANOS DE ACERO GALVANIZADO para la elevación de aguas tanto para riego como para otros abastecimientos. Se facilitan presupuestos y detalles de precios y condiciones de venta. Dirigirse á Agustín Guimerá y Fragoso.

Importantísimo

Las personas que desde esta capital tengan necesidad de hacer viaje á algún pueblo del Norte y quieran hacerlo cómodo, rápido y económico, deben dirigirse á los automóviles de alquiler recién llegados á La Laguna de D. Angel Mesa Ravelo, quien, mediante aviso, enviará un coche al sitio que se le indique.—Teléfono núm. 155.

Sastrería Agrella

48-CASTILLO-48

Se confecciona toda clase de prendas para vestir.—Precios: desde 30 pesetas en adelante.

Academia Técnica

Preparatoria para Carreras Militares y la Armada, dirigida por el Capitán de Ingenieros D. José Vallespín, con la ayuda del profesorado complementario conveniente.

Esta Academia de tres alumnos presentados para ingreso en la convocatoria actual, ha obtenido los siguientes resultados:

Alumno D. José María Martínez.—Ingresado en Ingenieros

Alumno D. Francisco Sánchez.—Ingresado en Infantería.

La apertura del nuevo curso tendrá lugar en la primera quincena del mes de Octubre.

Se admiten internos.

Para más informes dirigirse a su Director, calle de Imeldo Serís número 95.

AGENTE

DE

Operaciones hipotecarias

Compra y venta de casas

Casas en venta

Una de dos pisos en la calle de Candelaria número 12.

Una de tres pisos en la calle de Santo Domingo número 4.

Un hotel en los Cuatro Caminos número 13 letra C.

Una de planta baja en la calle de Canales número 14.

Otra de planta baja en la misma calle número 57.

Otra de planta baja en la calle de Santiago.

Otra de planta baja en la calle Tresera de la Eléctrica.

Otra de planta baja en la calle de Santa Rita número 2

Una finca con casas y dos estanques en la Costa.

Para informes y detalles dirigirse al agente **Fernando Cardona,** Canales número 16. Santa Cruz de Tenerife.

Nicolás Dehesa

BANCA Y CAMBIO

Alfonso XII, 64

COMPRA CHEQUES Y LETRAS. EMITE GIROS SOBRE TODOS LOS PAISES. PAGOS TELEGRÁFICOS. CARTAS DE CRÉDITOS. DESCUENTOS Y COBROS. CAMBIOS Y TODA CLASE DE OPERACIONES BANCARIAS

FARIÑA

Este hábil afinador de la casa J. Giralt é hijo y del Conservatorio Nacional de la Habana, avisa al público en general, que ha suspendido su viaje para Cuba por ahora, á causa de varios avisos de algunas familias que quieren les arregle sus pianos; y si se reunen algunos vendrá, en esta época todos los años.

Recibe aviso casa de D. Juan Alonso Rodríguez. Calle del Botón de Rosa.

Lecciones de ingles

Mr. Robert Rayner, ha abierto clases de dicho idioma en su domicilio. Honorarios módicos, clases también á domicilio.

Para informes dirigirse á dicho señor, Cruz Verde número 18.

Clinica operatoria

Director: J. Rodríguez López

Cirugía general.—Garganta, nariz, ojos y oídos.—Graduación de la vista.

Laboratorio para análisis de sangre y de jugo gástrico, reconocimiento de heces fetales, reacción de Wasserman para el diagnóstico de la sífilis.—Inyecciones del **606.**

Horas de consulta: en Santa Cruz, de 11 á 12 y 3 á 4; para los pobres, los lunes, miércoles y viernes, á las 12,

Consulta particular, á hora convenida.

San Lorenzo 12.

Academia

Preparación para carreras militares y clases particulares de matemáticas por el capitán de Artillería D. José Gómez Romeu

Informarán: Jesús María número 9

SEMILLAS puras de todas clases

Hortalizas, Flores y Forrageras de las mejores variedades. Gran surtido.

Alfalfa especial.

Remolachas forrageras.

Encargos de cualquier semilla, plantas ó árboles. Precios muy económicos.

A. Vandewalle, Alfonso XIII, 87.

Santa Cruz de Tenerife.

Benigno Ramos

Practicante

Bragueros para las distintas clases de hernias, riñones movibles, eventraciones, etcétera de la importantísima casa COLLIN.—PARIS, la primera del mundo en estos especialidades. Se admiten pedidos hecha conforme á medidas remitidas por dicho representante. Precios módicos..

Horas de 3 á 4, en la Casa de Salud Operatoria de Nuestra Señora de Lourdes.

Miller Wolfson & Co. Ltd.

BANQUEROS

EDUARDO COBIAN 3

Sta. Cruz de Tenerife

Doctor Martell

Asistencia a partos, operaciones y medicinas á cualquier hora del día o de la noche.

Consulta diaria de 3 a 5 de la tarde.

Gratis «solamente para los pobres» los lunes y viernes de 11 a 1.

Viera y Clavijo número 30 y Callao de Lima número 19.—Teléfono número 31.

Ernesto Hernández

Médico Cirujano

Consultas de 11 a 12 y media y de 2 á 5 y media —Canales 52.

Por ausencia queda cerrada la consulta durante dos meses.

PARIS MODES

Calle de San Francisco y San José.

Acaba de recibirse un magnífico surtido de elegantes sombreros adornados para señoras y niñas.

Casa de Salud Operatoria

de

Nuestra Señora de Loudes.

Barrio de los Hoteles.—Robaina n.º 12

Director: Dr. Veremundo Cabrera.

Cirujía General. Operaciones de vientre. Cura radical de hernias Operación de la apendicitis; de tumores de la matriz; de quistes del ovario. Vías génito-urinarias. Ginecología, (enfermedades de la mujer).

Sifiliografía.—Inyecciones intravenosas de SALVARSAN.

(606 Ehrlich)

Consulta, todos los días de 11 á 12, excepto los domingos.

Muy importante

Porcelana

Juego de cafetera, lechera, azucarera y doce tazas pesetas	10'00
Tazas para leche muy grandes	55
id. para caldo	50
id. para chocolate medianas	45
id. para té, finas	55
id. para café	40
id. para café fuertes	35
Vasos finos y gruesos en todos tamaños	40
3 vasos para morle	45
1 » » vino	50
Vasos para cerveza	25
» para agua	35
» para leche	45
Copas para champagne y mantecado	50
» para vino de	25
» para cerveza	45
Juegos en color, bonitos, para agua	7'50
» » » para licor de	2'75
Polveras de	80

Cristalería

Centros con un plato	3'25
» » dos »	7'00
» » tres »	10 00
Bomboneras	1'40
Fruteros en todos tamaños de	35
Platos con pie para tortas	1'70
Ondillas grandes con 3 pies	1'25
Queseras	1'25
Cestitas	40
Arandelas—2	25
Platitos para tapar y poner vasos	15
Platitos para mantecado	35
Ondillas para lavar fruta	50
Jarros para agua en todos tamaños	
Botellas para un cuarto, medio y un litro.	
Botellas para agua de	85
Tocador con plato	85
Aceituneras	25
Bandejas de cristal de	1'25
Platos	20
Limoneras	35
Palmatorias	45
Mantequeras	75
Candeleros en todos tamaños	50
Tinteros	1'25
Saleros de	20
Jarros grandes con asa	55
Palilleros	30
Vinagreras sueltas	35
Licoreras de	2'60
Biberones	20
» con tubo	90
Azucareras de	45
Bombas para lámparas	1'25
Pantallas	85
Moquereras	85

Quincalla

Caja para plumas y lápiz	45
Pizarras con líneas de	25
Corta latas	35
Vasitos de aluminio para la escuela	35
Album para postales	90
Piedras para afilar	20
Tenedores para la mesa, buenos	25
Tenedores de aluminio	25
Cucharas de aluminio para la mesa	25
Cucharas de postres	20
Cucharitas de café	15
Tenedores grandres	25
Tenedores pequeños	20
Coladores para café	10
Coladores grandes	20
Candados	10
Máquinas para afeitar	1'25
Máquinas buenas para afeitar	5'00
Cuchillas para la máquina	25
Hule en todo color de	1'75
Hule color mármol, bueno, la vara	2'75
Hule obscuro y claro, con bonitas flores	
Rsvirberos	35
Zapatos con suela de goma en blanco., canelo y obscuro, en todos tamaños	4'50
Paja, flores y pasadores última moda.	
Peines de todas clases	25
Marcos para retratos	35
Tijeras para rizar pelo de	35
Polvos, betún, vaselina, la caja	10
Cromos grandes	1 25

Cajas de acero para dinero, con cerradura abajo, de 12 50 hasta 38 pesetas

Cepillos

Cepillos para uñas, dos piezas de	25
id. para dientes, buenos	50
id. para cabeza	50
id. para ropa	45
id. para « buenos	90
id. para zapatos	25
id. para « buenos	1 00
id. para betún	15
id. para retretes	1'00
id. para « con palo	1'25
id. para fregar de todas clases	
id. para polvo, de cerda con palo	1'65
id. para « « con mango	75
id para « para niñas	75

Hay muchos otros objetos difíciles de enumerar,—Precios fijos.

Abierto todo el día hasta las 7 de la noche. **Bazar Berlín.** Imeldo Serís, 101. Frente al Banco de España.—**Hans Schoener**

ANGELUS

Pianos Pleyer

de Sir Harbert Marshall & Son Ltd.

La ingeniosísima invención de estos magníficos pianos ha inaugurado una nueva era en el mundo artístico; viniendo á llenar una necesidad vivamente sentida por los verdaderos amantes de la música que, no disponiendo de tiempo suficiente para grandes estudios, pueden ejecutar con suma facilidad y perfección cualquier clase de obra, por dificultosísima que sea, imprimiéndola todo el sentir y toda la maestría de que es capaz cualquier virtuoso; por cuyas razones ya no se adquiere otra clase de estos instrumentos; pues tienen además la ventaja de poderse tocar en ellos como en cualquiera de las otras clases conocidas.

Los Sres. Marshall & Son Ltd. han tenido el alto honor de que su marca **Angelus** haya sido adquirida por los artistas más eminentes (contándose entre ellos el Maestro Mascagni y al Tenor Caruso) y por los más altos personajes del mundo (entre los que se cuentan S. M. el Rey de Inglaterra, S. M el Rey de Grecia, S. M. el Rey de Portugal y la Real Princesa Luisa Duquesa de Argylle); cuyas personalidades, lo mismo que todos los demás compradores de estos pianos, han hecho de ellos los más altos elogios, tanto por la sencillez del mecanismo como por la sonoridad y maravillosos medios de expresión.

Para toda clase de informes dirigirse en Santa Cruz de Tenerife á D. Félix Claverie (Bazar Francés, Plaza de la Constitución); quien, además, puede mostrar uno de los múltiples y más recientes modelos.

Hoods Limited Birmingham

Artículos de aluminio	Loza esmaltada
Quincalla	Ferretería
Hules para mesas	Metales
Loza	Tubería
Camas de hierro	Calzado

Se vende paja de trigo

Para muestrarios y demás informes, el representante **F. Haworth,** San Lorenzo 4. Santa Cruz de Tenerife.

Academia Preparatoria para Carreras Especiales

Inscrita en el Instituto General y Técnico de Canarias.—Fundada por D. Juan Gaviño, en 1899

Robayna 5 y 7, Méndez Núñez 10

Preparación para Ingenieros, carreras Militares, Correos, Comercio, Telégrafos, Ayudante de Obras públicas, Maestros, Bachillerato y para todas aquellas carreras, cuya preparación sea científica

Colegio de primera enseñanza

(anexo á la misma)

Preparación para ingreso según los diferentes programas.—Clases nocturnas: primera enseñanza, Aritmética Mercantil y Partida doble.—Clases de adorno: Francés, Inglés, Música y Dibujo.—Director, Rafael Gaviño.

Los Alicantinos

Gran fábrica modelo de hieloopaco y cristalino, movida por electricidad.

Es el mejor hielo que se fabrica en la provincia. Se garantiza su duración y calidad, pues está hecho con agua á presión y filtrada. Cuenta además esta fábrica con una preciosa cámara frigorífica para la conservación de toda clase de alimentos y bebidas.

Visitad la fábica. Se admiten abonos

PILAR, NÚM. 61 TELEFONO 499

CONTADORES PARA AGUA

Siemens & Halke

La mejor marca del mundo

De venta en la Droguería y Bazar de Filpes números 2, 4 y 13

Bengaline

LO MEJOR, DE LO MEJOR

Gran Licor Digestivo

CANTUESO

Fabricación especial de Queremón Alfonso Monóvar (España).

Agente exclusivo Salvador Jiménez Laguna de Tenerife.

Este licor es obtenido de la destilación de la planta silvestre de que toma el nombre, el cual posee cualidades altamente digestivas que lo hacen preferible á todos los estomacales.

Sobrestantes de Obras Públicas

Convocatoria de 70 plazas, anunciada para Enero próximo. Carrera fácil y de gran porvenir. Honorarios módicos.

Clases de 8 á 9 y media de la mañana.

Academia Policténica

25 de Julio 21

SE VENDE ó se alquila una casa céntrica en la calle de San Francisco. Razón: en la misma número 40.

Ministerio de Cultura 2010

Camacho's
automóviles de alquiler

Coches de tourismo (de 4, 5 y 6 asientos) y Landaulete.

Esta empresa cuenta con los mejores y mayor número de Automóviles de la Provincia.

Para más informes dirigirse á **Alberto Camacho, Dr. Comenge 11.** (á la entrada del Hotel Camacho's. Teléfono núm. 128)

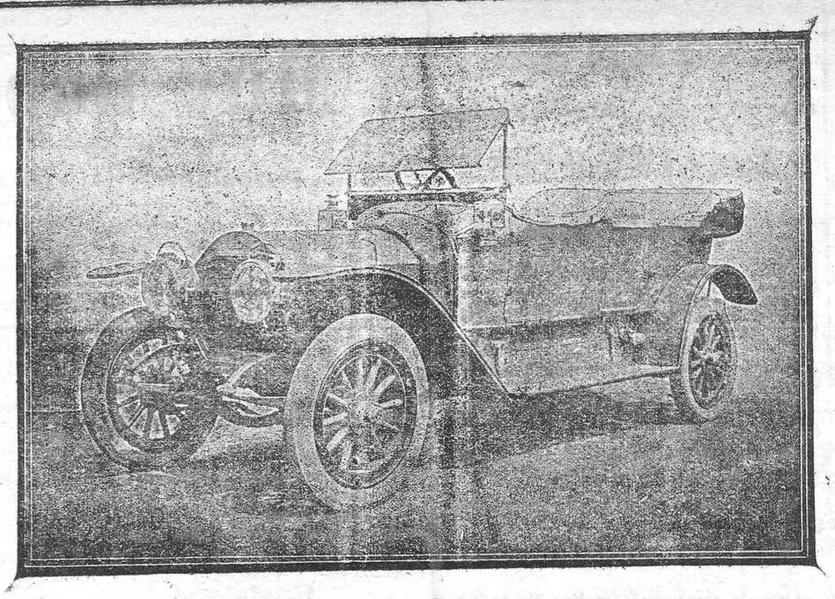

Yeoward Brother

Linea de vapores fruteros entre Liverpool é Islas Canarias.

Salidas de Santa Cruz de Tenerife para Liverpool durante el mes de Octubre.

Día 3 *Avocet.*
» 10 *Ardeola*
» 17 *Aguila.*
» 24 *Andorinha.*
» 31 *Avocet*

Estos vapores harán escala en este puerto durante el verano, y siempre que haya carga suficiente.

Atracando en el Dique NORTH COBURG el más cómodo para efectuar la descarga, con sus almacenes especialmente acomodados para recibir frutos durante los meses de invierno.

Los vapores de esta Compañía, reunen condiciones inmejorables para pasajeros de primera clase á los siguientes precios:

Por los vapores ANDORINHA AGUILA y ARDEOLA, billete sencillo £. 8: 8:0, idem de ida y vuelta £.14: 14: 0.

Por vapor AVOCET billete sencillo £.660: idem de ida y vuelta £. 10: 10:0.

Los billete de ida y vuelta son valederos por un año.

Para más informes, dirigirse á los señores

YEOWARD BROTRS
Santa Cruz de Tenerife. Marina 43

Accesorios para Automóviles y Bicicletas

Neumáticos **Michelin.** El mejor, el más barato

Stock completo.—Artículos de Sport

Balones de Foot-Ball de primera calidad.

Gasolina, Aceite y grasas especiales de la acreditada casa **Vacuum Oil Co.** á precios sin competencia.

Venta exclusiva y gran depósito de los afamados Esmaltes para Automóviles de la Casa Conrad Vm. Schmidt (E. A. Glaeser) Ltd. Londres.—Stock completo de los inmejorables Barnices y colores para Coches de la misma Fábrica.

Alberto Camacho, SAN FRACISCO 11
(á la entrada del Hotel Camacho)

Linea de Pinillos

Vapores que llegarán en los días señalados

Día 12 de Octubre **"Pio IX"** para la **Habana.**
Día 20 de Octubre **"Príncipe de Asturias"** para Montevideo y Buenos Aires (por Las Palmas)
Día 27 de Octubre **"Miguel M. Pinillos"** para **CUBA.**

Admiten carga y pasajeros para los referidos puertos

Agente,
Antonio Cabrera de las Casas
Oficinas: calle de Candelaria, número 23 (cerca del muelle principal)

NOTA.—En virtud de la fijeza en las escalas de los buques de esta Compañía, las notas de carga deberán presentarse la víspera del día de salida de los mismos.

La Veloce
Societa di Navigazione á Vapore

El magnífico vapor correo italiano

Savoia

de 10 000 toneladas, llegará á Santa Cruz el día 12 de Octubre, con destino á **La Guayra, Curaçao, Puerto Columbia (Sabanilla), Puerto Limón y Colón** con hueco disponible para pasajeros y carga.

Agente,
C. Díaz Botas,
Casa Teneriffe Coaling C.º Limited
Alfonso XIII, 84.

Fotografía Alemana
San Francisco número 34

Se retrata todos los días de 9 á 12 y de 1 á 5.
Tarjetas postales al Bromuro ó de brillo á cinco pesetas la media docena.
Ampliaciones de todos tamaños perfectamente retocadas á precios módicos.

Cie. Generale Transatlantique

El vapor **SAINT LAURENT**

de la Cía. Generale Transatlántique, llegará el día 11 de Octubre y saldrá el mismo día para **LA HABANA** directamente.

Este vapor tiene baños, telegrafía sin hilos, personal español, luz eléctrica, etc. De 10 795 toneladas.

Precio del pasaje en tercera clase, sumamente económico.

El Agente, **R. García.**
Casa Hardisson Hermanos.

Houston Line

El magnífico vapor ing'és
Sutherland Grauge
de 7 500 toneladas, saldrá de Sta. Cruz el día 12 de Octubre, con destino á **Liverpool** con hueco disponible para frutos.

El magnífico vapor ing'és
HARMODIUS
de 5000 toneladas, saldrá de Sta. Cruz el día 12 de Octubre con destino á **Liverpool** con hueco disponible para frutos.

Agentes.
Teneriffe Coaling C.º Limited
Alfonso XIII 84.

El Fielato

Puerto de la Cruz.—Muelle

Almacén de comestibles **Bar y Restaurant**

En la parte interior de este establecimiento se encuentra instalado el Restaurant y Cantina. Cocina francesa, inglesa y española. Diariamente se sirve un variado menú.

Almuerzo, lunch ó comida, pesetas 2'50 incluyendo vino tinto. Se sirven comidas á domicilio á precios módicos.

Mantecados, especialidad de este establecimiento.

Vinos de Santa Ursula
Tinto curtimiento, el litro pesetas 0'80
Tinto color, el litro pesetas 0'75
Blanco oro, el litro pesetas 0'70

Toda familia que desee buen vino de mesa pídalo al Fielato, en la seguridad de no hallarle en otro lado mejor ni de precios más equitativos.

Arroz, azúcar, café, aceite fino en latas y al detalle, jabón, garbanzas de Castilla, salchichones, chorizos de Extremadura, manteca, petróleo, etc., etc. á precios sin competencia. Tabacos de la Habana y palmeros, cigarrillos de varias acreditadas marcas, cerveza alemana marca «Patzenhofer» helada y del tiempo, la mas rica que en la actualidad se bebe.

¡AGRICULTORES!!

A todos os conviene asegurar vuestros ganados, ya que cualquier accidente que los inutilice, trae consigo grandes dificultades para la labranza. Por ello debéis acudir á

«Europe Company»

Sociedad mútua de seguros contra la muerte, inutilización y robo del ganado en las clases caballar, mular, asnal y vacuno.

Inscripta por Real Orden en el Registro creado por la Ley de 14 de Mayo de 1908.

Para más detalles é informes, dirigirse á su agente **Juan Funes Gutiérrez. Alfonso XIII 46.**

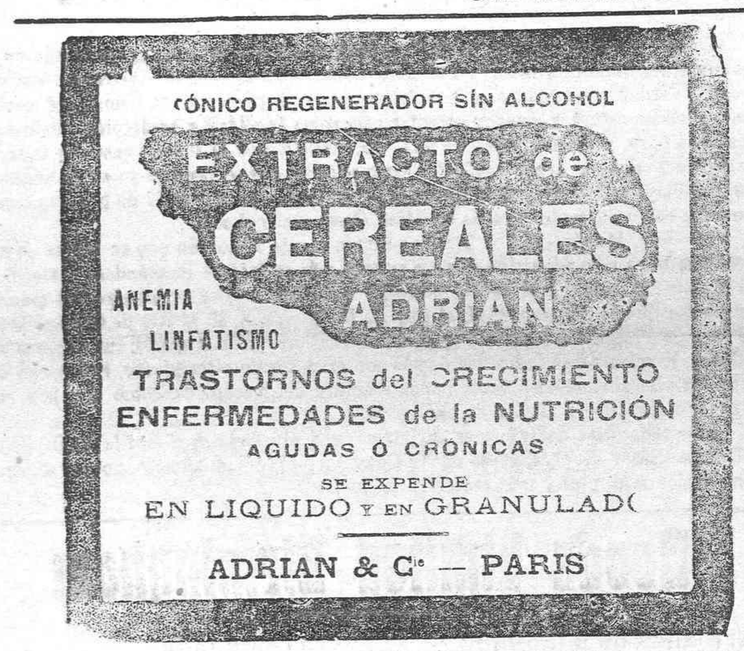

African Steamship Co.
AND
British and African Steam Navigatión Co.

El vapor correo inglés
BONNY
de 4 500 toneladas, saldrá de Sta Cruz Cruz el día 13 de Octubre con destino á *Conakry, Sierra Leone, Accra, Fernando Poo, Río del Rey Victoria Duala, Kribi Batanga, Libreville, Cape Lopez, Sto. Thomé, Loango, Quillo, Landana, Banana, Noqui, Boma, and Matadi.*
con hueco disponible para pasaje y carga

AGENTES
Elder, Dempster (Teneriffe) Limited,
ALFONSO XIII, 84.

Casa de comidas
4, Imeldo Serís, 4

Esta casa, recientemente inaugurada, ofrece á todas las personas de buen gusto almuerzos, comidas y cenas á precios muy económicos. La condimentación es de lo más selecto que puede apetecerse y dejará satisfechas á todas las personas que acudan á este establecimiento, á cargo de Francisco Sánchez (a) «El Palmero» y Cristóbal Morín.

No confundirse: Imeldo Serís, número 4.

El Progreso Agrícola de Tenerife
F. De Masy & Ca. (S. en C.)
Gran fábrica de abonos químicos y Laboratorio agrícola

Bajo la dirección técnica del ingeniero químico y agrónomo **D. C. Bouillot,** ex-director de la Escuela Oficial de Horticultura y Agricultura de Vilvorde (Bélgica).

Abonos garantizados para todos los cultivos y preparados para cada terreno.

Análisis de tierras, aguas, etc. Consultas, dictámenes y estudios sobre cultivos, enfermedades de las plantas y demás asuntos relacionados con la Agricultura.

Pulverizadores, azufradoras, caldo Bordeles y polvos insecticidas.
Gran fábrica de mosáicos hidráulicos.
Cementos Portland marca «Neptuno».
Tuberías para conducción de aguas, etc.

Gerencia: **Alfonso XIII (antes Castillo) núm. 3**

Sociedad Navegación é Industria de Barcelona

Servicio de correos entre Cádiz y Canarias que efectuán los vapores ATLANTE, REINA VICTORIA, DELFÍN y HESPÉRIDES, con cómodas y lujosas cámaras, rápida marcha, luz eléctrica y excelente trato.

SEIS viajes cada mes, saliendo de Santa Cruz de Tenerife los días 1 ó 2, 8 13, 17, 23 y 28.

Servicio del mes de Octubre

(PARA CÁDIZ VIA LAS PALMAS)
Vapor HESPÉRIDES, capitán López, los días 1 y 17.
PARA CADIZ Y SEVILLA
Vapor REINA VICTORIA, capitán Maestre, los días 8 y 23.
PARA CADIZ
Vapor ATLANTE, capitán Bache, los días 13 y 28.
PARA LAS PALMAS
Los días 4, 9, 17, 19 y 24, á las diez de la noche, y el día 1 á las 10 noche
PARA SANTA CRUZ DE LA PALMA
Vapor HESPÉRIDES, el día 15 á las 9 de la noche.

Agente: **J. A. Brage,** Cruz Verde 24.

Estos barcos atracan en todos sus viajes al muelle de Cádiz

Depilatorio 'Merveille'

Suprime el vello instantáneamente. Es higiénico, dejando la piel suave y fresca. Es de efecto seguro, desapareciendo absolutamente todo el bello.

Su aplicación es agradable por delicada que sea la piel, incluso teniendo erupciones.

Se garantizan estas cualidades.

Probarlo, es adoptarlo para siempre.

Precio cuatro pesetas.

De venta: Droguerías Espinosa y Filpes, Camisería «New England», Barreto hermanos Laguna, Francisco Duclos González Orotava, Francisco Gómez Ibañez Puerto Cruz.

Concesionario exclusivo: José M.ª Varona Santa Cruz de Tenerife

English tea rooms
- Mrs. Slee -
18, Cruz Verde, 18
PISO ALTO
Cocina española é inglesa

Se sirven comidas á domicilio á todas horas. Precios especiales para los oficiales del ejército. Buenas habitaciones.

Mrs. Slee's English Tea Rooms
And Boarding House
Good Airy Rooms. English Cooking
Yerms moderate
18, Cruz Verde, 18
1st floor

ADQUIERA USTED UN FARADOR
y su enfermedad será vencida

Escríbanos inmediatamente y á vuelta de correo le remitiremos gratis una copia de nuestro libro «El Medio Natural» describiendo la base científica en la que descansa el FARADOR.

El único Instrumento Diamagnético que se conoce hoy día amparado por SIETE Patentes del Gobierno de los Estados Unidos de América y recomendado por las mas reconocidas eminencias médicas de todos los Países civilizados del mundo.

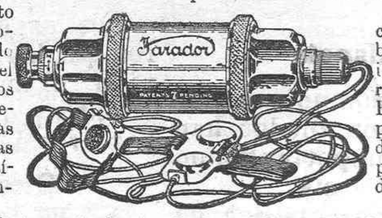

Enfermos desahuciados cuyas enfermedades habían sido calificadas de incurables, como último recurso han usado el FARADOR y muy á su sorpresa en un corto período de tratamiento han recuperado la salud y felicidad.

El FARADOR es el más grandioso descubrimiento de la ciencia, su acción convierte al cuerpo humano en un fuerte polo positivo que atrae, absorbe y asimila el oxígeno que está en el aire, oxidando las impurezas que se encuentran en la sangre, la cual se purifica activandose la circulación y funciones de los diferentes órganos que componen la maravillosa máquina humana.

El FARADOR se vale tan sólo del Oxígeno, el más enérgico desinfectante y AGENTE CURATIVO en existencia, y á esto se debe que el uso del FARADOR no implica peligro alguno, pudiendo usarlo un niño recien nacido igual que un anciano.

LA DURACION DEL FARADOR ES PERPETUA no hay que confundirlo con aparato eléctrico pues no contiene ácidos ni requiere gastos extras, siempre está listo para usarse. Ahorra médicos y medicinas y su aplicación no produce sensación alguna. Mientras usted duerme, el FARADOR está realizando la cura.

El FARADOR está registrado conforme á las Leyes de España.

El FARADOR se fabrica y vende garantizado por DIEZ AÑOS por el Instituto Terapéutico de Oxígeno de la Ciudad de Búffalo, N. Y. operado bajo las Leyes de los Estados Unidos de América.

SI DESEA USTED CONSULTAR SU ENFERMEDAD le remitimos Hoja de Consulta, los servicios del Médico-Director del Instituto Terapéutico de Oxígeno son gratis y la consulta no significa obligación alguna. Si le es posible, sírvase pasar á nuestras Oficinas para tener el gusto de mostrar le el FARADOR.

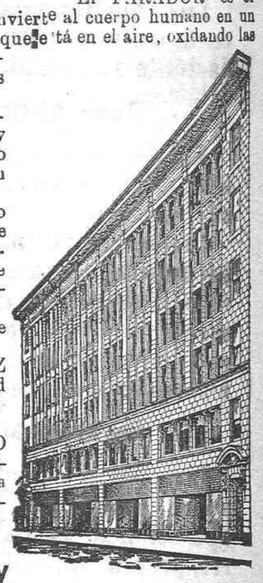

The Canary Islands Farador Company

Representante exclusivo en Canarias: LUIS PADRON PULIDO. Santa Cruz de Tenerife O'Donnell 9.

También pueden informar en esta Capital en la Tabaquería de D. Angel Carrillo

REMINGTON
Escribe, suma —y resta—

Es la máquina reconocida en el mundo entero por

La más durable.
más uuiversalmente empleada.
más sencilla en su manejo
más sólida en su construcción.

El 90 °/° de las máquinas funcionando son **Remington.**

Se puede obtener una **Remington** al contado ó á plazos, bajo condiciones muy módicas.

Se admiten cambios por otros sistemas, con abono de su valor.

Agente para las Islas Canarias, Vicente Martínez Ramos. San Roque 26, duplicado Santa Cruz de Tenerife.

Cintas y accesorios para todos los sistemas

La época de las cartas escritas con pluma ha pasado. Los métodos modernos exigen el empleo de la máquina para correspondencia en general y todo trabajo facturador y estadístico.

Globulógeno

Preparado á bace de nucleina, hemoglobina, acanthea virilis y arrhenal.

Cuando en la anemia, clorosis, dolores menstruales, flujos, desarreglos menstruales, embarazo, lactancia, neurastenia, debilidad general, frecuentes dolores de cabeza, inapetencia y tuberculosis, no hayan encontrado mejoría, con los tantos preparados que con dicho fin se fabrican, tomad el «Globulógeno» y recobraréis la salud.

De venta:—Farmacia, L. Martín Espino. Note, 7. Santa Cruz de Tenerife.

Automóviles
de la muy acreditada fábrica
STUDEBAKER LTD
Ventas al contado y á plazos

Automóvil 20/5 H. P cinco asientos, cuatro cilindros, arranque, alumbrado y bocina eléctrica 7.000 pesetas.

El mismo automóvil siete asientos, seis cilindros 10.000 pesetas.

Coche para repartir con cabida de 16 quintales, arranque, bocina y alumbrado eléctrico 7.000 pesetas.

Estos precios son sobre este muelle.

Agente en las Islas Canarias, Francisco Cambreleng, Doctor Allart 17.

ENGLISH BAR
Café y Restaurant
MORENO Y MENDEZ
10, Plaza de la Constitución, 10

Este conocido café y restaurant participa á su conocida clientela, que desde el 1.º de Junio se sirven ricos mantecados; así como toda clase de refrescos y demás licores de acreditadas marcas; no olvidarse y quedarán enteramente satisfechos todos los parroquianos que deseen un esmerado servicio y buenos artículos.

Colegio para señoritas
de Nuestra Sra. del Carmen
MENDEZ NUÑEZ 32

INCORPORADO OFICIALMENTE
A LA ESCUELA NORMAL SUPERIOR DE MAESTRAS DE LA LAGUNA

Este establecimiento, dirigido por don Rodrigo de la Puerta y Vila, ex Inspector provincial de primera enseñanza, reanudará sus tareas el día 1.º de Octubre próximo, ofreciendo proporcionar á las jóvenes una educación sólida con la adquisición de conocimientos útiles y provechosos en relación con los adelantos modernos. Disponiendo este centro educativo de un local á propósito situado en uno de los mejores sitios de esta población y en donde se atiende cuidadosamente de la higiene; sus aulas han sido construidas expresamente para el objeto á que se las destina.

Su enseñanza está dividida en clase de párvulas, primera enseñanza elemental y superior, clases de adorno, dibujo, música, idiomas y todas las asignaturas que comprende la carrera del Magisterio de primera enseñanza.

Oxidación del Azoe atmosférico y sus consecuencias
por el Ingeniero D. Alfonso de Ascanio

Esta obra es de una importancia grandísima porque en ella está desenvuelto, industrializado, todo el problema agrario, científico, industrial, económico y social.

Interesa á técnicos, industriales y agricultores.—Precio cuatro pesetas.

De venta: Librería A. Delgado Yumar, San Francisco número 2.

Otto Thoresen
LÍNEA DE VAPORES FRUTEROS

Servicio regular de las Islas Canarias á Londres y Dunkerque

Salidas del mes de Octubre

Día 8 El magnífico vapor *San Andrés*—Para Londres
Día 15 » » *Salamanca*—Para Londres
Día 22 » » *Sevilla*—Para Londres
Día 29 » » *San Mateo*—Para Londres

Estos vapores reunen inmejorables condiciones para el transporte de frutas igualándose en rapidez y buena ventilación á los de la misma Compañía que hacen el servicio á Londres, efectuando la descarga en el MIDDLETON WHARF el muelle más cercano al mercado de Londres.

Servicio interinsular
Por los vapores Sancho, San Sebastián y San Juan

SALIDAS REGULARES para la Palma, Gomera y Costa Norte de Tenerife

Para informes: dirigirse á las Oficinas de

Otto THORESEN, Marina, 3, (tercer piso). *Santa Cruz de Tenerife.*

Electrolisis

Depilación eléctrica.

Gran resultado práctico con certificado médico de que el vello estirpado por este procedimiento jamás vuelve á reproducirse.

Consultas gratis los martes, jueves y sábados en Santa Cruz, San Juan Bautista 39; en La Laguna los lunes, miércoles y viernes, Herradores, 17.

Internacional
Calle San Juan núm. 1
Antes fonda Española de Carmita.-Pto. Orotava

En esta hermosa casa situada frente al muelle se admiten huéspedes.

Esmerado servicio, habitaciones ámplias y ventiladas con balcones á la marina.

Precios módicos.—Sucursal del Restaurant EL FIELATO.

Colegio de enseñanza
Santa Rosalía, 19

En este establecimiento se darán las clases que á continuación se expresan:

Primera enseñanza: Aritmética, Geometría, Gramática, Francés, Geografía, Historia de España, Física, Química, Religión, Lectura y Caligrafía.

Segunda enseñanña: Aritmética, Algebra, Geometría, Trigonometría, Cálculos Mercantiles, Gramárica, Francés, Geografía de Europa y de España, Física, Química, Historia Natural, Historia de España, Historia Universal, Derecho político y administrativo, Religión, Lectura y Caligrafía.

Preparaciones: Comercio, Náutica, Bachillerato y Magisterio.

Renumeración módica. Informes en la citada casa Santa. Rosalía número 19.

Casa de Salud
Médico-Quirúrgica
Del Doctor Costa

Esta casa de salud, montada con todos los adelantos modernos y con verdadero confort, posee instalaciones completas y perfectas de medicina física (baños de vapor, masaje, rayos X, alta tensión, baños eléctricos, aire caliente, radium &. y un departamento modelo para cirujía.

Se admiten en ella toda clase de enfermos, salvo los que padezcan enfermedades mentales ó infecto contagiosos.

Horas de consulta martes, jueves y sábados á las 4 de la tarde.

El tesoro de la vista
Mr. R. Rieu, óptico francés
Para los que padezcan algún defecto visual

Gran surtido en toda clase de gafas y lentes con cristales prismáticos y el acreditado cristal LUMIER, recomendado por los más célebres especialistas de París. Se verifican toda clase de reparaciones en instrumentos ópticos. Con breve aviso se pasará á domicilio. Para toda clase de encargos dirigirse á la calle de Pérez Galdós número 5 (antes San Lorenzo).

Automóvil de alquiler
LANDOLET

propio para viajes al interior de la Isla. Comodidad y funcionamiento garantizado.

Pidan precios teléfono 118 y 505 ó librería A. J. Benítez

Camacho's
Empresa de automóviles

Esta empresa tiene el honor de poner en conocimiento del público que ha quedado establecido en el Puerto de la Cruz un servicio de automóviles de alquiler, los cuales reunen inmejorables condiciones de confort y seguridad.

Para más informes dirigirse á Camacho's Automóviles, Thermal Palace, teléfono núm. 141.

Automóviles de punto

Ha quedado también establecido en esta Capital un nuevo servicio de automóviles de punto.

Ministerio de Cultura 2010