











SOCIEDAD ANONIMA CROS.

BARCELONA - CASA FUNDADA EN 1810
Cuatro grandes fábricas de Superfosfatos y productos químicos
En Badajoz, Alicante, Sevilla y Santander
Importación directa de Nitrato de Sosa y Sulfato de Amoníaco...
Representantes y depositarios en España, Canarias y Marruecos del
KALISYNDIKAT, DE BERLIN
(SINDICATO DE LAS SALES POTASICAS)
Para obtener cosechas remuneradoras, es indispensable emplear abonos bien equilibra-

Delegación de la Sociedad Anónima Cros
PRECIOS ESPECIALES PARA PARTIDAS IMPORTANTES
En Santa Cruz de Tenerife, Alfonso XIII, 81.

Colegio de S. Ildelfonso

SAN VICENTE FERRER NUMEROS 83 Y 85
A CARGO DE LOS HERMANOS DE LAS ESCUELAS CRISTIANAS
Incorporado al Instituto General y Técnico de Canarias
El primero de Octubre darán comienzo las clases de Bachillerato, Comerciales y pri-

J. R. Secchi

Medicina y Cirujía general. - Enfermedades de la mujer y de los niños.
PARTOS. - Venereas y Sífilis.
CONSULTAS DE 12 A 2
Especiales para enfermedades del aparato respiratorio: Los lunes, mié-
ércoles y viernes.
Calle del Doctor Allart (antes Sol), número 27, duplicado. Teléfono, 339.

AUTOMOVIL "DERBY" 710 H. P.

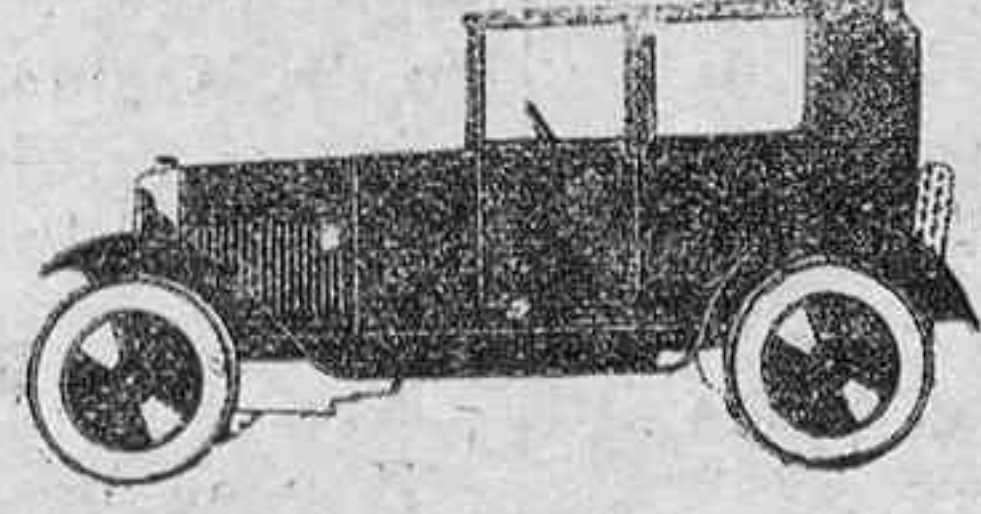

Es el automóvil más apropiado para las carreteras de estas islas, tanto por
su fuerza como por su poco consumo.
Para toda clase de informes: JUAN P. ALONSO, Agente.

Doctor Ricardo Castelo

Diplomado por la Escuela Española de Tisiología y Médico Bacteriólogo por
posición de Sanidad Exterior
Consulta y Laboratorio: Plaza de 26 de Julio número 5. (Plaza de los Patos, antiguas ca-
sas del Consulado Norte-americano.)
TRATAMIENTO DE LA TUBERCULOSIS POR LA SANOCRISINA,
seguido por los precisos análisis de Laboratorio para guía de su empleo y
acción.

Retorta "Camello"

LO MEJOR ES LO MAS BARATO
El comprador LISTO sabe cual es lo mejor y exige siempre
RETORTA CAMELLO
La marca «Camello» es propiedad y será defendida ante los Tribunales
si apareciera cualquier falsificación hecha con intención de engañar al pú-
blico.
Único fabricante: M. HURST & Co. Ltd., Manchester.
Representante: VDA. DE F. HAWORTH, Pérez Galdós, 4. Santa
Cruz de Tenerife.

Colegio para señoritas de Ntra. Sra. del Carmen

Dirigido por don Rodrigo de la Puerta y Vila, ex inspector provincial de
Enseñanza.
MENDEZ NUÑEZ, 14.

Autocamiones "Traffic"

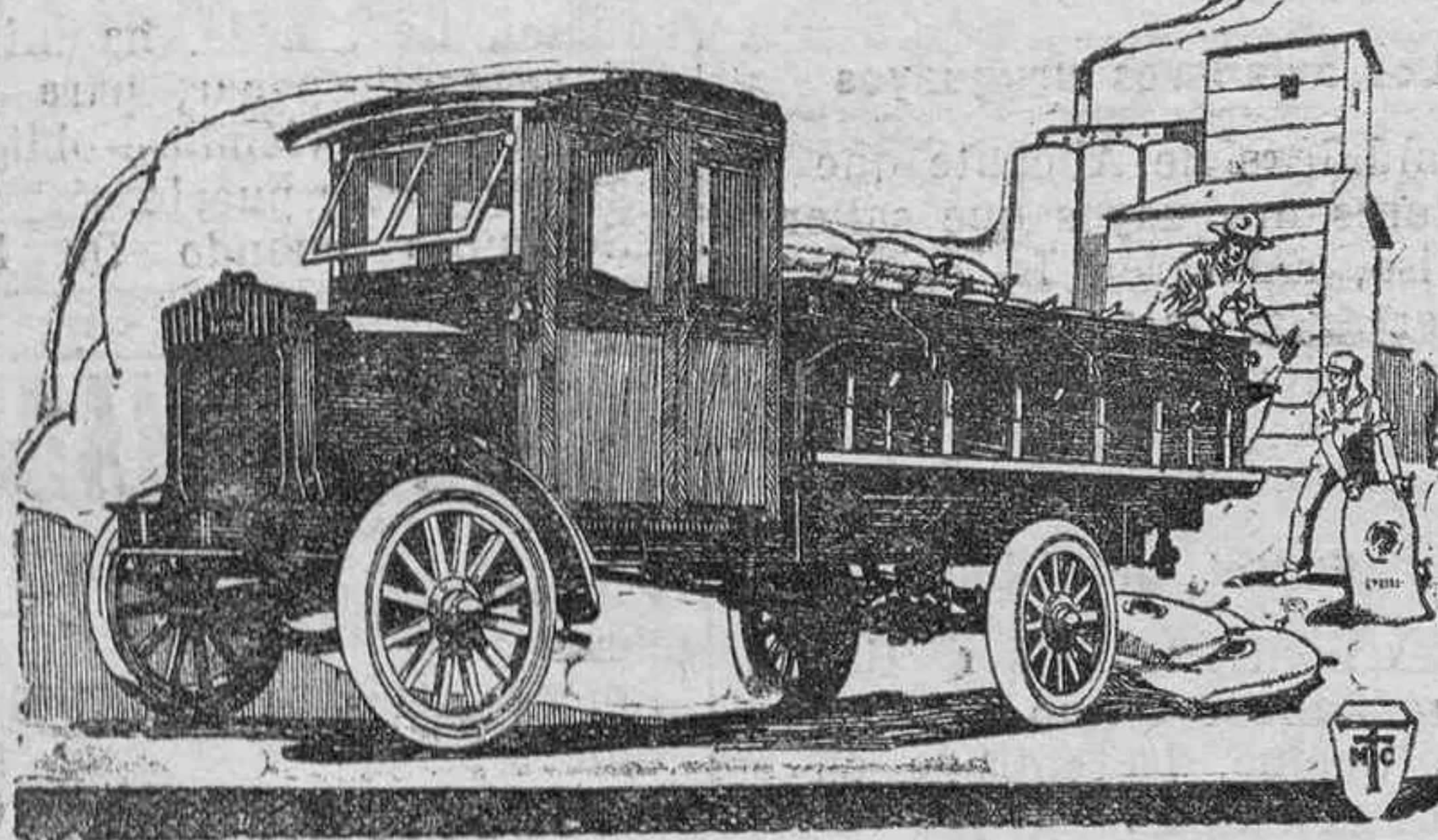

Consumo insignificante en gasolina y aceites, stock completo de piezas de repuesto
y accesorios, hacen a este camión el insustituible para un trabajo rápido y continuado.
Modelos de 1 y media, 2,3 y media, 3,3 y media y 4 toneladas.
Tipos especiales para las carreteras de estas islas, con dos cajas de cambios.
Modelos nuevos 1925. Grandes rebajas de precios y facilidades en los pagos.
LEONCIO GRAMAS. - Ingeniero
Marina, 11. - Santa Cruz de Tenerife. - Teléfono núm. 28.

Cerveza "La Llave"

La cerveza marca LA LLAVE, de Beck & C., es la
preferida de todas las personas que toman cerveza en
todo el mundo. Quien la prueba no tomará otra.
Para toda clase de informes,
Su agente, JUAN P. ALONSO
Imeldo Serís, 16.

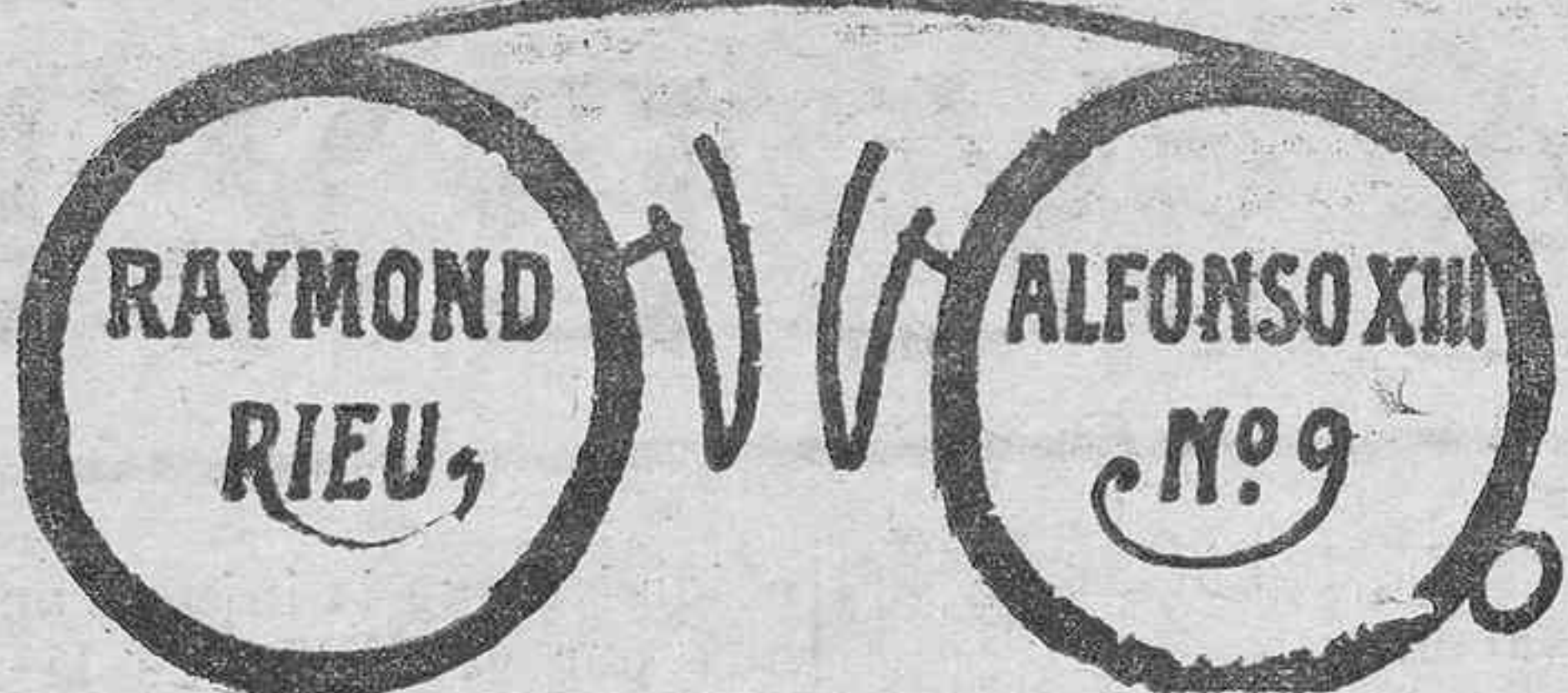

ESTA CASA ES LA MÁS SERIA Y
MEJOR SURTIDA DE ARTÍCULOS
DE ÓPTICA DE ESTA PLAZA.
TALLER ESPECIAL PARA LA CONFECCIÓN
DE LAS RECETAS DE LOS SRES. OCULISTAS
ANTEJOS Y LENTES DE TODAS CLASES.
ESPECIALIDADES NORTEAMERICANAS.
CRISTALES DE TODAS CLASES, CROOKES
TÓRICOS, PUNKTAL ZEISS Y TELEGIIC
PARA LA VISIÓN DE LEJOS Y CERCA.

Gran óptica científica americana



GRADUACION DE LA VISTA GRATIS

Director científico: don Demetrio Poveda, médico-oculista. Dedicado du-
rante 22 años únicamente a enfermedades de los ojos.
Jefe de los talleres: don Manuel Vázquez, optontrista. Diplomado en el
Instituto Spencer de New York.

Esta importantísima óptica gradúa la vista con aparatos modernísimos que lo hacen
centíficamente y sin error, y es la única casa en ésta que cuenta con un taller dotado
de máquinas perfectísimas y con personal competente que le permiten hacer todos los
crístales que actualmente se conocen, entregándose los trabajos a las veinticuatro ho-
ras de hacerse la refracción.
Tiene grandes existencias de monturas de todas clases, formas y precios, empleando
en sus confecciones cristales de las mejores marcas nacionales y extranjeras, garantizan-
do el Director científico todos los trabajos que se le encomiendan.
Horas de ensayo por el jefe del taller: De -1 TELEFONO 51.
Horas de graduación por el Director cien 9 a 1 y de 2 a 4.

ALFONSO XIII, 56. Oficina: De 4 a 7.

Wisky "Royal Grant"



Las Destilerías Glenfiddich y Balvenie-Glenlivet,
cuyos propietarios son los señores Wm. Grant &
Sons, Ltd., están situadas en los Highlands de
Banffshire, la primera localidad en el mundo para
la producción del Whisky de Highland de Malta pu-
ra, destilado por el antiguo procedimiento "Pot
Still".

Este distrito Glenlivet, es sinónimo al más alto
grado de Whisky escocés.
Wm. Grant & Sons, Ltd.
Destiladores y Contratistas del Gobierno
DUFFTOWN.-ESCOCIA

Representante general:
ANGEL TOLEDO RUIZ
Teléfono 225

ARBOLES FRUTALES

Manzanos, perales, ci-
ruelos, cerezos, albari-
coques, melocotones y
avellanos.



Gran cantidad de rosa-
les en las últimas nove-
dades de los años 1924
y 1925 y otras noveda-
des de diversas plantas

Bruno Beese

Calle de Duggi 39

Francisco Borges Salas

ESCUULTOR
Discípulo del laureado escultor Victorio Ma-
cho. - Ex alumno de la Real Academia de
San Fernando

Suministra monumentos de todas clases,
desde los más sencillos hasta los más artísti-
cos y lujosos, como son: losas sepulcrales,
sarcófagos, mausoleos, capillas, monumentos
para urnas, etc.

TRABAJOS DE CONSTRUCCION Y DE
CORACION: Tales como zócalos, frisos, es-
caleras, revestimientos de fachadas e inte-
riores con placas finas de granito NATURAL,
columnas, pilas, balastradas, pavimen-
tos, etc.

MONUMENTOS PUBLICOS. - COLUM-
NAB CONMEMORATIVAS. - FUENTES
ARTISTICAS

Objetos de piedra para fines técnicos: Rodi-
llos de granito de todos los tamaños y con
mandrillo transversal; pilas y depósitos
para ácidos.
ESCUULTURAS ARTISTICAS EN GRANIT.

TO. - REFRATOS. - IMAGENES
RELIGIOSAS

Granito pulimentado de intenso brillo para
toda clase de trabajos; de sorprendente bele-
za, proclamada la PIEDRA IDEAL PARA
LA CONSTRUCCION DE EDIFICIOS Y
MONUMENTOS EN LO FUTURO. DES-
CONOCIDO EN CANARIAS.
A disposición de los señores arquitectos
Teléfono 96 (Sub-central Laguna). - Apar-
tado número 148, Santa Cruz.

Proyectos, dibujos, presupuestos y ofertas
gratuitas y sin compromiso.

Dr. J. Ponce Arias

DE LAS FACULTADES DE PARIS
Y MADRID

Especialista en las enfermedades de los
rñones y vías urinarias.

Cirujano director del servicio de Vías Uri-
narias del Hospital de San Martín.

Miembro correspondiente de la Asociación
francesa de Urología.
Consultas: de 10 a 12 y de 4 a 6.
Triana, 109, Las Palmas

En la convalecencia todo cuidado es pequeño. El organismo ha salido triunfante de una ruda prueba, pero necesita un tónico que regularice su nuevo des- perter a la vida. Nada para ello como el TÓNICO NERVIOSO FERIA de acción rápida y enérgica Laboratorios FERIA.-Valentín Sanz, 17 e Imeldo Serís, 51 Santa Cruz de Tenerife.

"EDISON" es el único fonógrafo

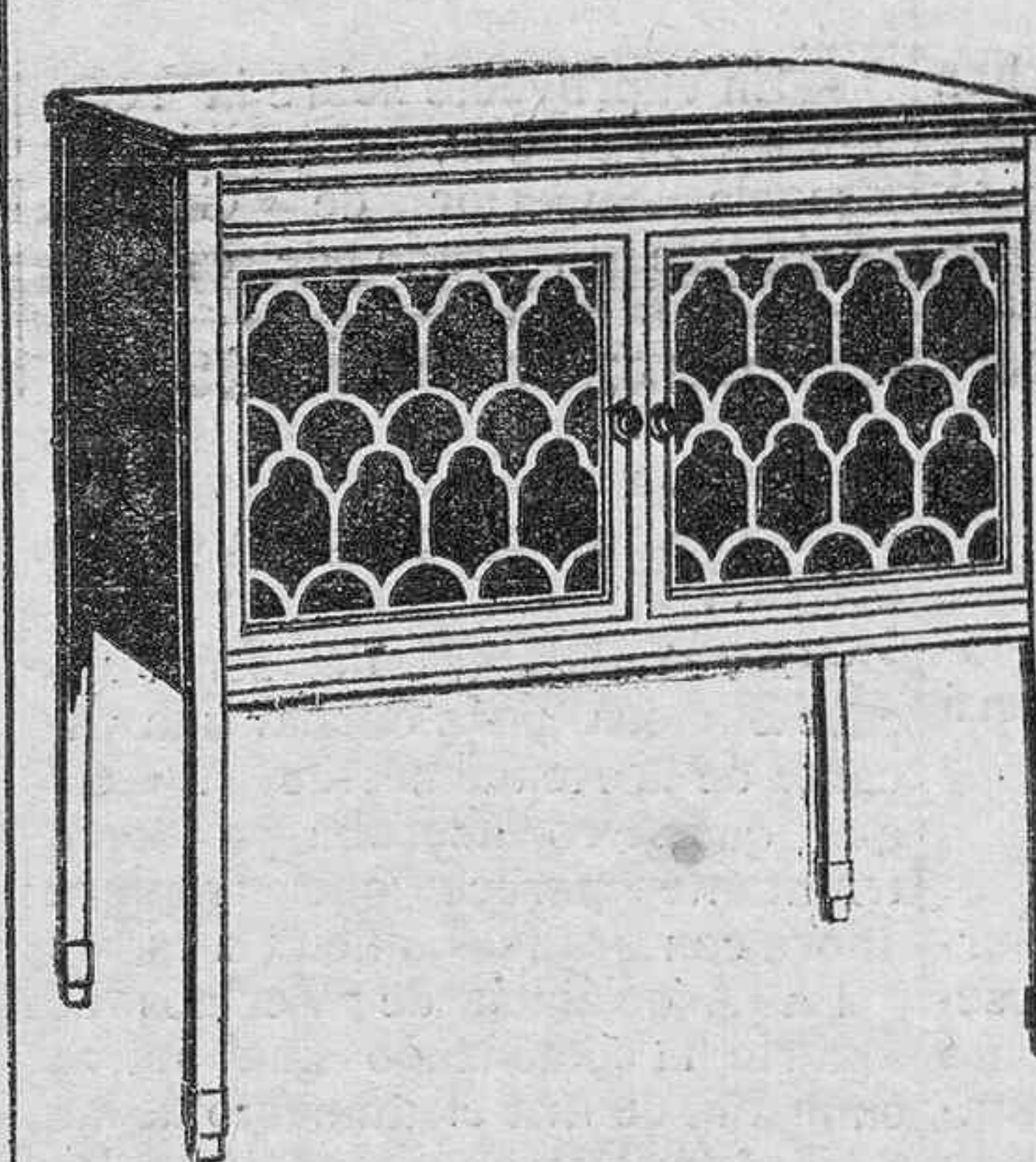

que da la sensación de ver el artista
Sin aguja, sin ruido metálico
Discos "EDISON" Ptas. 8, 12 y 15

La casa española que mayores facilidades da para el pago.

SANTIAGO CRUZ GOMEZ

Calle de San José núm. 31.- Santa Cruz de Tenerife

Voron Dandy FIJAPELO
Descubrimiento sensacional FIJAPELO Voron Dandy (Registrado)
El primer fijador del Mundo, único en su clase, conserva li- so y brillante el pelo 15 horas, no engrasa.
Una maravilla de Tocador. PERFUMERIA PARERA

Ulcasas tórpidas, Ulceras antiguas, Afecciones de la piel de naturaleza infecciosa (Escoraciones, Forunculosis, Granos, etc.)

NO CURADAS CON MEDICAMENTOS EN USO SANAN RÁPIDAMENTE APLICÁNDOLES LA

Dermoda Cusi Antiséptica

ES UNA PREPARACION INNOCUA. SUPRIME EL PUS. MATA RÁPIDAMENTE LOS GÉRMEOS QUE RETARDAN LA CICATRIZACIÓN. VIGORIZA LOS TEJIDOS CON LOS QUE SE PONE EN CONTACTO.

DEMOSTRACION GRÁFICA DEL PODER GERMICIDA DE LA CLORAMINA T. MEDICAMENTO INTEGRANTE DE LA DERMOSA CUSI ANTISEPTICA.

SANATORIO

PLAZA 26 DE JULIO, NUMERO 4

Director: J. Rodríguez López

CIRUJANO GENERAL

Especialista con título de las facultades de Paris, Londres y Hamburgo, en enferme- dades de la matriz, aparato digestivo, radio- logía, garganta, nariz, oídos y ojos.
Se practican toda clase de operaciones
Consultas de medicina general. - Cabine- te Radiológico con los tres aparatos de Rayos X más modernos conocidos actualmen- te. El Neo Symmetrie, para Radioterapia profunda y curación del cáncer. El Contac- to Giritario de Siemens, para Radioterapia superficial y Radiografías. El Perfect de Gayfite, para Radioterapia superficial y ra- dioescopía.

Este Sanatorio, montado con todos los adelantos modernos, se halla situado en cos de la población.
Se admiten toda clase de enfermos de ot- rología y medicina no contagiosos. - Inye- ciones de 914.
Horas de consulta: todos los días de 11

La Funeraria

Imeldo Serís, 102
Teléfono, número 67

Esta antigua y acreditada casa tiene el gusto de ofrecer al público un servicio com- plete de carrozas blancas, desde la más lu- josa hasta la más modesta. Como siempre esta casa continúa sirviendo en todo lo re- lacionado con la misma, bastando un sólo aviso por teléfono.

Ambrosio Allado

VALENCIA

Gran fábrica sellográfica

Sellos de caucho y metal. Placas de esmalte y metal. Fechadores, numeradores, etc.

Especialidad en placas de aluminio para automóviles.

Pedidos a su representante: J. M. de Villena. Apartado Correos, 157.- Jesús Nazare- no, 26.- Teléfono 143 duplicado.- Santa Cruz de Tenerife.