

JACOB AHLERS

SANTA CRUZ DE TENERIFE

Vapores que se esperan durante el mes de Diciembre

Nombre de los vapores y compañías—Salidas	Destinos
IONIA	4 Freetown, Lagos y Victoria.
Wormann-Linie A. G. USAMBARA	9 Las Palmas, Walifshay, Capetown, Port Elizabeth, Durban y Beira, Hamburgo y Bremen.
Deutsche Ost-Afrika-Linie LARACHE	11
Oldenburg-Portugiesische Dampfschiff-Rhederei CAP NORTE	12 Lisboa, Vigo, Boulogne sur Mer y Hamburgo.
Hamburg-Südamerikanische Dampfschiffahrts-Gesellschaft IMMO	13 Las Palmas, Dakar, Bathurst, Bissau, Conakry, Freetown y Liberia.
Hamburg-Bremer Afrika-Linie WADAI	14 Las Palmas, Lagos, Victoria y Santa Isabel y San Carlos de Fernando Póo.
Wormann-Linie A. G. HENNER	16 Las Palmas, Freetown, Monrovia, Tiko, Victoria, Santa Isabel y San Carlos de Fernando Póo, Bata, Benito y Elobey.
Hamburg-Bremer Afrika-Linie USARAMO	23 Loanda, Walifshay, Capetown, Durban y Beira, Hamburgo y Bremen.
Deutsche Ost-Afrika-Linie SEVILLA	25
Oldenburg-Portugiesische Dampfschiff-Rhederei IRMGARD	27 Las Palmas, Secondee, Cotonú y Saple.
Hamburg-Bremer Afrika-Linie WANGONI	30 Lisboa, Southampton, Amberes y Hamburgo.
Wormann-Linie A. G.	

Oficinas: Marina, 31. Teléfono núm. 636. Caseta del Muelle; Teléfono núm. 141.

El hermoso trasatlántico alemán

“Cap Norte”

de 15.000 toneladas, saldrá de este puerto el 12 de Diciembre, con destino a

Lisboa, Vigo, Boulogne sur Mer y Hamburgo

admitiendo pasajeros en primera y tercera clase.

Para más informes dirigirse a

JACOB AHLERS

Marina, número 31. Teléfono número 536.

Servicio frutero semanal para Hamburgo y Bremen

Y CON TRANSBORDO PARA COPENHAGUEN, STOCKHOLM, OSLO, ETC.

SERVICIO DEL MES DE DICIEMBRE

Viernes, 4.—MOWE	Roland Linie
Viernes, 11.—LARACHE	Oldenburg P. D. R.
Viernes, 18.—GREIF	Roland Linie
Viernes, 25.—SEVILLA	Oldenburg P. D. R.

Agente: Oldenburg Portugiesische Dampfschiff Rhederei JACOB AHLERS Marina, 31

Agente: Roland Linie A. G. MANUEL CRUZ San José, 10

Vapor para la Habana

Viaje en nueve días

El magnífico y rápido vapor correo francés de dos hélices, dos chimeneas y 155 metros de eslora

“Chicago”

hará viaje con destino a la HABANA, llegando a este puerto el día 15 de Diciembre de 1925.

Dicho buque saldrá de estas islas directamente para la HABANA.

En el interés de todos, se replica encarecidamente al pasaje que venga a despacharse con tres días de anticipación, por lo menos.

Para informes, dirigirse a D. R. GARCIA, casa de Hardisson Hermanos, Villalba Hervás (antes Tigre), número 5.

Fred. Olsen Line

LINEA DE VAPORES FRUTEROS

SALIDAS DEL MES DE DICIEMBRE

Londres	Dieppe
Día 9.—SAN ANDRES	Día 5.—BRABANT
Día 16.—SAN JOSE	Día 12.—SARDINIA
Día 23.—SAN CARLOS	Día 19.—SAN MATEO
	Día 26.—SAN ANDRES

ALVARO RODRIGUEZ LOPEZ

Oficinas: Marina, 49. Teléfonos: 529-514

Alvaro Rodriguez López

Servicio fijo semanal para los puertos de LAS PALMAS, NORTE DE TENERIFE e islas de la GOMERA y PALMA, por los vapores

“SANCHO II,” “SANTA URSULA” y “BURE”

Para más informes: Marina, 49.—Teléfonos, 529 y 514.

The British and Argentine Steam Navigation Co Ltd.

El magnífico vapor inglés

EL CORDOBS

de 6.000 toneladas, saldrá de Santa Cruz el día 19 de Diciembre, con destino a EL HAVRE, con hueco disponible para 8.000 huacales sobre cubierta.

Agentes: Tenerife Coaling Co. Limited, Alfonso XIII, 84.

Iberica Line Limited.

LINEA DE VAPORES FRUTEROS

Salidas del mes de Diciembre

Día 8.—VIATOR
Día 15.—MERCATOR
Día 22.—IMPERATOR
Día 29.—MAGNHILD

Estos vapores saldrán de este puerto directo para LONDRES.

Para más informes: ANTONIO GOMEZ, Marina, 8.

Yeoward Line

SALIDAS DEL MES DE DICIEMBRE PARA LIVERPOOL

Día 5.—Vapor ALONDRA
Día 12.—Vapor AVOCETA
Día 19.—Vapor ARDOLA
Día 26.—Vapor AGUILA

Estos vapores tienen hueco disponible para frutas y reúnen las mejores condiciones en sus toldados y bodegas para el transporte de los mismos. Admitimos pasajeros en primera clase para Liverpool.

Tarifas de fletes y otros informes, pueden obtenerse de su consignatario, RICHARD J. YEOWARD, Sucesor de Yeoward Brothers, Marina, número 43.

Linea Francesa de las Islas Canarias “S. M. A. T.”

SERVICIO FRUTERO SEMANAL ENTRE ESTE PUERTO Y EL DE BASSENS (BURDEOS)

Salidas del mes de Diciembre

Día 5.—Vapor IDRAET
Día 12.—Vapor PSYCHE
Día 19.—Vapor BLOIS
Día 26.—Vapor SAUMUR

Para más informes, diríjase a su consignatario, calle de Eduardo Cobán, 3, galería. Teléfono número 168.

The Unión Castle Mail Steamship Co. Ltd.

El vapor correo inglés

DUNLUCE CASTLE

de 8.130 toneladas de registro, se espera en este puerto el 7 de Diciembre, con destino a LONDRES.

Tiene hueco para frutos bajo y sobre cubierta.

X

El vapor correo inglés

GASCON

de 6.341 toneladas de registro, se espera en este puerto el 12 de Diciembre, con destino a LONDRES.

Tiene hueco para 100 toneladas de frutos bajo cubierta y 200 sobre cubierta.

Para más informes dirigirse a HAMILTON & Co., Agentes.

David Maciver & Co Ltd.

El vapor

ARABY

de 4.936 toneladas de registro, se espera en este puerto el 12 de Diciembre, con destino a LIVERPOOL, y con hueco para 300 toneladas de frutos bajo cubierta y 300 sobre cubierta.

Para más informes dirigirse a HAMILTON & Co., Agentes.

ELDER LINE

El vapor inglés

EGWANGA

saldrá de Santa Cruz el día 6 de Diciembre, con destino a NANTES, con hueco disponible para 6.000 huacales sobre cubierta.

Elder Dempster (Teneriffe) Limited, Alfonso XIII, 84.—Santa Cruz de Tenerife.

Furness-Rouider Artigienne Lines Limited

El magnífico vapor inglés

MARQUESA

de 6.000 toneladas, saldrá de Santa Cruz el día 11 de Diciembre, con destino a LONDRES, con hueco disponible para 4 pasajeros de primera clase y 4.000 huacales sobre cubierta.

Agentes: Tenerife Coaling Co., Limited, Alfonso XIII, 84.

Hamilton & Cia.

Con los vapores CARMEN y ESPERANZA, servicio fijo bimensual, para todos los puertos de la GOMERA y SUR DE TENERIFE, saliendo de este puerto directamente el

Vapor CARMEN

todos los miércoles y sábados para los de la GOMERA.

Vapor ESPERANZA

todos los miércoles y sábados para los del SUR DE TENERIFE.

Se recibe carga en este muelle desde el día antes del de salida.

Para más informes: Marina, 15. Teléfono número 507.

Academia “Santa Cruz de Tenerife”

SECCION PARA SEÑORITAS

Bernabé Rodríguez, 3.

Clases colegiadas y de cultura general de primera y segunda enseñanza por procedimientos rápidos y racionales.—Estudios de Bachillerato, Magisterio y Comercio.—Clases especiales de piano, mecanografía y dibujo.

Profesorado seleccionado y titular de ambos sexos.

Se admiten alumnas medio internas y externas.

Para toda clase de informes y precios, al Director: Bernabé Rodríguez, número 3.

Compañía Trasmediterránea

El magnífico y rápido vapor correo

ROMEU

saldrá de este puerto, con destino a CADIZ y BARCELONA, el próximo viernes, día 4 de Diciembre, a las seis en punto de la tarde, admitiendo pasajeros, carga general y frutos en inmejorables condiciones.

AVISO.—En evitación de perjuicios para los cargadores, se les recuerda nuevamente que solamente se admitirán las notas de embarque que se presenten antes de las doce de la mañana del día de la salida del vapor y los frutos y cargas que estén sobre muelle a las cuatro de la tarde. Pasadas estas horas será rechazado cualquier embarque que se trate de efectuar.

Para la adquisición de pasajes y datos sobre los mismos, dirigirse a la Delegación de la Compañía, calle de la Cruz Verde, número 24.

Para el despacho de mercancías de entrada y salida, hacerlo a su Agente en esta plaza, Manuel Cruz Delgado, calle San José, número 10.

Rochling, Menzell & Co.

LINEA DE VAPORES FRUTEROS

SERVICIO FIJO QUINCENAL CON SALIDA LOS VIERNES A MEDIA NOCHE

El magnífico y rápido vapor

FULDA

cargará en este puerto el viernes, 4 de Diciembre próximo, con destino a HAMBURGO, admitiendo frutos bajo y sobre cubierta.

Todos estos vapores tienen ventilación eléctrica.

Se admiten frutos con destino a Copenhague y Bremen con transbordo en Hamburgo.

Para informes: MAXIMILIANO DIAZ NAVARRO, San José, número 20. Santa Cruz de Tenerife.

Navigazione Generale ITALIANA

El magnífico vapor italiano

BOLOGNA

de 5.000 toneladas, saldrá de Santa Cruz el día 7 de Diciembre, con destino a Trinidad, La Guayra, Curaçao, Puerto Colombia, Cristóbal (Colón), Guayaquil, Callao, Mollendo, Arica, Iquique, Antofagasta y Valparaíso, con hueco disponible para pasajeros y carga.

Agentes: Tenerife Coaling Co., Limited, Alfonso XIII, 84.

Grandes novedades

para señoras, niños y caballeros

“AU PETIT PARIS”

Se acaba de recibir para la presente temporada una elegante colección de sombreros para señoras y niñas.

Gran surtido en pieles; legítimos Pénard y demás clases, por varas y en trozos grandes.

Abrigos en todos los colores. Atracción en varias clases; otoman en seda y de lana para abrigos; jersey para señoras y niñas, de lana y de lana y seda.

Lanas en todos los colores; crepones de todas clases y una infinidad de adornos imposible de innumerar.

TODOS ULTIMA NOVEDAD

PEREZ GALDOS, 5

JEREZ MEDICINALES

“LUKOL”

LABORATORIO LUKOL, JEREZ

Por su garantía de origen es la mejor marca de vinos medicinales

JEREZ QUINA ENFERMERA. Gran tónico y aperitivo.

JEREZ LUKOL AFRODISIACO. Gran vino de Yohimbina. Tónico genital.

JEREZ HEMOGLOBINA LUKOL. Verdadero tónico al Jerez.

JEREZ QUINA FERRUGINOSO LUKOL. Gran tónico febrífugo al Jerez.

JEREZ YODO-TANICO FOSFATADO LUKOL. Tónico depurativa al Jerez.

JEREZ TRIDIGESTIVO LUKOL. Estimulante digestivo al Jerez.

JEREZ DOY VIDA LUKOL. Solera pura 1882. Gran tónico natural para enfermos.

JEREZ PEPTONA LUKOL. Poderoso tónico-antidispéptico al Jerez.

LA MAS ALTA RECOMPENSA EN LA EXPOSICION DE JEREZ DE ESTE AÑO

MUESTRAS GRATUITAS A LOS SEÑORES MEDICOS

Moda, Lujo

-PERFUMES-



GRENOVILLE.—París

Le Beau Masque

Polvos adherentes, líquido, dando la belleza natural al cutis.

Se hace en blanco, natural, Rosa, Rochel, Ocre para rubias, Ocre para morenas.

Esencias

Lociones

Jabones

Cremas

Polvos



“Royal Exchange Assurance”

ESTABLECIDA EN LONDRES EN 1720

ESTA COMPANIA TIENE MAS DE 200 AÑOS DE EXISTENCIA

Funciona en España desde 1898 y fué aprobada por la Comisaría General de Seguros por R. O. de 8 de Julio de 1903.

Al 31 de Diciembre 1924, el ACTIVO de la Compañía, según el Balance general del Ejercicio, ascendía a la suma de libras 12.621.783-17-11, o sea al cambio de aquel día (pesetas 93'84)

PESETAS 427.121.167'15

Seguros de incendios de casas.—Seguros de incendios de mobiliarios.—Seguros de incendios de cosechas.—Seguros de incendios de mercancías.—Seguros de incendios de fábricas, talleres, industrias, etc., etc.

SUBDIRECCIONES Y AGENCIAS EN TODA ESPAÑA.—Dirección para España: Paseo de Recoletos, número 21, Madrid.

(Este anuncio ha sido aprobado por la Comisaría General de Seguros con fecha 16 de Julio de 1925.)

SANTA CRUZ DE TENERIFE

Sub-Director JUAN YANES PERDOMO.

Los Ojos del Mundo Admiran los Nuevos Automóviles Studebaker



NUNCA un nuevo modelo de automóvil ha creado tal sensación. Nunca ha recibido mejor aprobación que la que han recibido los nuevos Studebakers en todo el mundo. Y no es esto exageración, pues nuestros records de ventas de nuevos modelos prueban nuestra aseveración. No compre Ud. a ciegas. ¡Veá los nuevos 19 modelos Studebaker antes de decidir!

THE STUDEBAKER CORPORATION OF AMERICA
South Bend, Indiana, U. S. A.

Facetón-Duplex Standard Six Facetón-Duplex Special Six Facetón-Duplex Big Six

Los modelos abiertos pueden equiparse con capota plegadiza en lugar de la Duplex

Agentes:

Elder Dempster (Teneriffe) Ltd.

FABRICANTES DE VEHICULOS DE CALIDAD POR 73 AÑOS

Baterías “Exide,” para automóviles

Exide BATTERIES



What you will find out

They will last as long as an automobile. Storage batteries are not usually expected to.

Study batteries. You will find that the Exide is the outstanding battery for automobiles as it is for submarines and every industrial use.

Un modelo para cada marca de automóviles.

Se garantiza su funcionamiento. Toda clase de repuesto.

Venta cargadas y listas para funcionar, en el almacén de D. ALBERTO CAMACHO.

DR. COMENGE, núm. 11.

A los señores viajeros

Rápido servicio desde Santa Cruz, Orotava y Puerto de la Cruz, con un coche marca Hudson, reuniendo todas las comodidades y el confort necesario para la comodidad del pasajero.

HORA DE SALIDA

Plaza de la Constitución, a las 7; plaza de Weyler, a las 7.10, plaza de la Concepción Laguna, a las 7 y media.

RETORNO

Plaza de la Constitución Puerto de la Cruz, a las 2; Villa de la Orotava, a las 2 y media.

NOTA.—Avisando en Café Cuatro Naciones, teléfono 166, se pasa a recoger a domicilio.

CLINICA COSTA

E INSTITUTO DE TERAPEUTICA FISICA

Cirugía General. — Matriz. — Partos. — Cirugía de ojos. — Pneumoforax artificial. — Rayos X. — Radioterapia superficial y profunda. — Radiografía. — Electroterapia. — Silón Bergoiné para obesidad

La casa de salud, montada en un hermoso edificio aislado y rodeado de jardines, tiene exteriores todas las habitaciones destinadas a enfermos y cuenta con los aparatos de esterilización más modernos y perfeccionados y con una sala especial de operaciones asepticas y servicio de cirugía modelos. No se admiten enfermos mentales ni infecto-contagiosos. HORAS DE CONSULTA: Todos los días de 10 a 11 y de 4 a 6. Gratis para los pobres todos los días de 6 a 7.

VIERA Y CLAVIJO, NUMERO 52

Automóviles "MOON"

IMPONGASE A FONDO DE LA VERDADERA CALIDAD DEL AUTOMOVIL ANTES DE COMPRARLO

Debido a la intensa competencia que predomina hoy en Canarias, le conviene a usted más que nunca averiguar la verdad acerca de automóvil que desea comprar. Todos los automóviles nuevos aparecen bonitos y generalmente funcionan bien al principio. El comprador inteligente se fija, sin embargo, en los resultados inmediatos y en los resultados finales que obtendrá del automóvil. Desde hace aproximadamente ocho años circula por nuestras carreteras un «MOON» con el número 408 y a pesar del tiempo que lleva prestando servicio no ha tenido necesidad de colocarle ni una sola pieza de repuesto. Arriesguese usted a hacer con los frenos hidráulicos de un «MOON» lo que no se atreva a hacer con cualquier otro coche. Frenos hidráulicos de funcionamiento positivo a la más leve opresión del pedal, y que no tienen partes móviles expuestas a alojarse. Pruebe los frenos hidráulicos de un «MOON» en cualquier carretera. Póngalo a toda marcha en carretera inclinada o resbaladiza y de pronto apriete el pedal del freno y «MOON», sin estremecimientos desagradables y sin saltos, parará instantáneamente y agradablemente fácil.

EL REGALO

de la serie C, de la fábrica de chocolates NIYARIA, correspondió al número 15.623. El poseedor del mismo puede pasar a recogerlo en el domicilio de la fábrica, Avenida de Agüero, número 4, en La Laguna. El nuevo obsequio, serie D, es por valor de 500 PESETAS.

HENLEY

SE ACABAN DE RECIBIR LOS MEJORES MACIZOS PARA CAMIONES USADOS UNA VEZ Y NO QUERERIS OTROS

Conseccionario, Rafael Martín F. de la Torre, Consolación 53. (Fábrica de gaseras)

-- Guerra a las cremas y pinturas --

Proteged vuestro cutis con el AGUA VISNU

Quitad las pecas, manchas, erupciones, huellas de viruelas, conservaréis vuestro cutis sin arrugas y obtendréis el brillo de la niñez usando el

"Agua Visnú"

Hermosea el cutis, evitando el uso de cremas y pinturas que son contraproducentes a la piel. DE VENTA: Doctor Allart, 32.—Santa Cruz de Tenerife.

La Excepción y "Hoyo de Monterrey"

PICADURAS GRANULADAS, CIGARRILLOS Y TABACOS ELABORADOS

Las marcas de más crédito de Cuba, de fama mundial. HEREDEROS DE JOSE GENSER, HABANA (CUBA) Representante para Tenerife: LORENZO GALVAN.

ACADEMIA DE CORTE PARISIEN SISTEMA "MARTI"

Calle de Galcerán, núm. 13

Enseñanza general de todos los ramos de la costura profesional para la mujer.

MODISTERIA
SASTRERIA.
CORSETERIA
LENCERIA
SOMBRETIOS

Profesora con título oficial

Enseñanza práctica rápida y económica.

PIDANSE PROGRAMAS



"BLACK & WHITE"

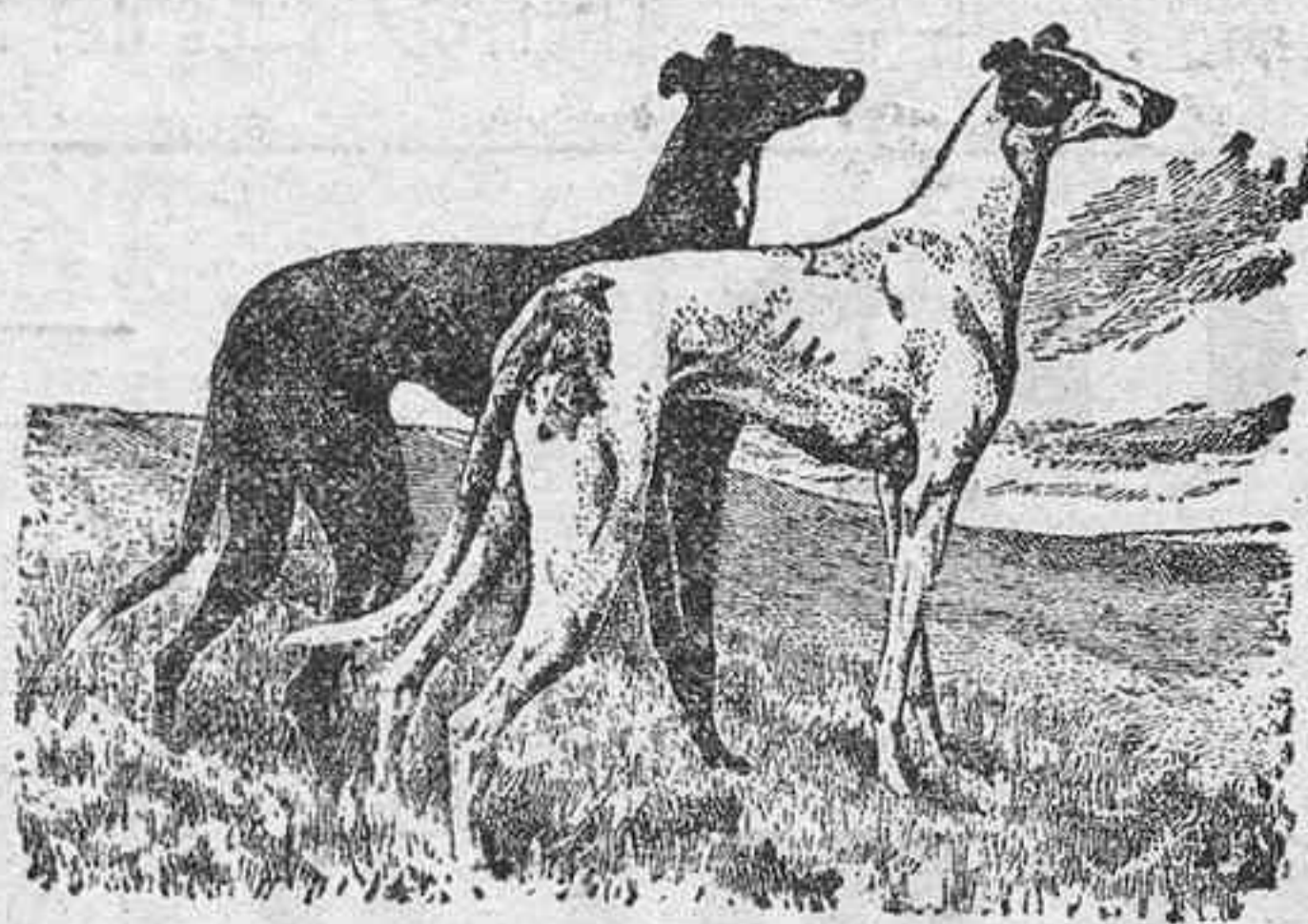

SCOTCH WHISKY

AGENTE DEPOSITARIO, JOHN W. GOLDING, Alfonso XIII, 58 SANTA CRUZ DE TENERIFE

DEBILIDAD, NEURASTENIA
CONSUMION, CLOROSIS
CONVALENCIA

ANEMIA

VINO Y JARABE
Deschiens a la Hemoglobina

Los Médicos proclaman que este Hierro vital de la Sangre es muy superior a la carne cruda, a los ferruginosos, etc. — De salud y fuerza. — P. 2. 1925

¿Quere Vd. usar un buen tónico y aperitivo?

Jerez Quina
La enfermera

Unico autorizado por la Dirección General de Sanidad con el núm. 3.757.

--ANEMIA--
CLOROSIS



--- JEREZ ---
Hemoglobina
«LUKOL»

Muy asimilable
PODEROSO REGENERADOR DE LOS GLOBULOS ROJOS

Unico compuesto de HEMOGLOBINA a base de un Gran Vino Jerezano
Recomendado por las eminencias médicas.

Estos vinos, fueron premiados en la exposición de Jerez de la frontera, el año 1925, sobre todos los vinos tanto Nacionales como Extranjeros.

FARMACIAS Y DROGUERIAS
Laboratorio LUKOL.—Jerez



AUTOMOVILES CADILLAC-BUICK

Agente general para las islas Canarias: MARCELINO BELLO

Avenida de Cuba, frente al Club Náutico.

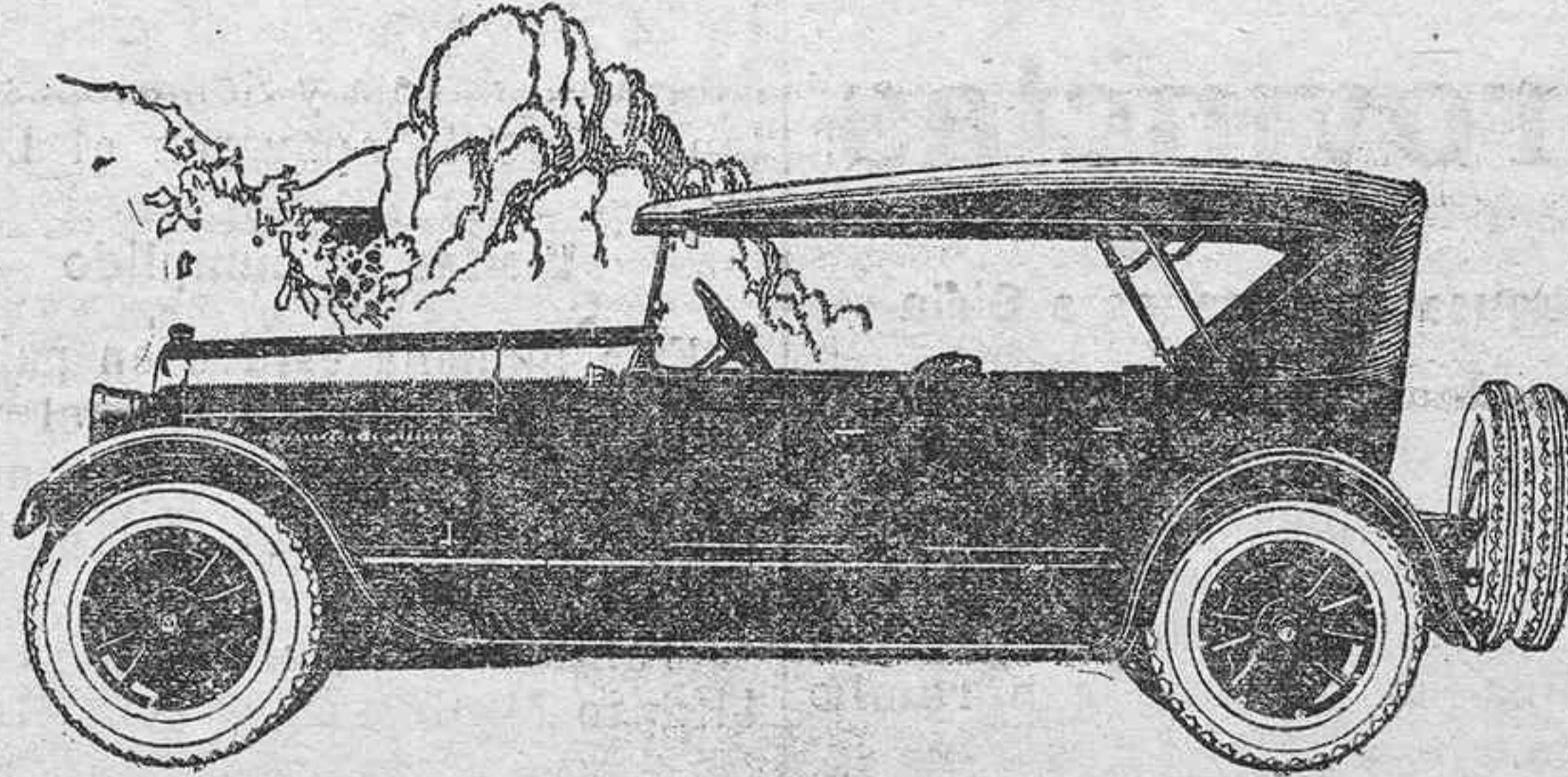

SIEMPRE EXISTENCIA DE LOS NUEVOS MODELOS

Teniendo el expreso a su disposición

NINGUNO UTILIZARA HOY EL SERVICIO DE LA DILIGENCIA

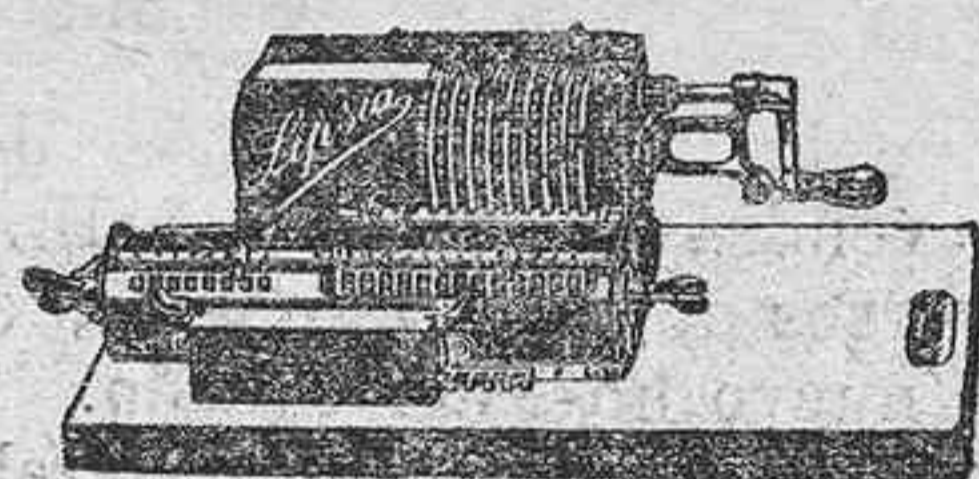

¿PORQUE USTED HACE SUS CALCULOS TODAVIA CON LA CABEZA?

y gasta de esta forma demasiado temprano sus nervios, teniendo en cuenta, que usted puede hacer sus cálculos más fácil, más rápido y más seguro con una máquina. Por lo tanto usted haga un ensayo con la pequeña «LIPSA». En mesa o a año habremos nuevamente, si usted no está contento. Usted solamente lamentará que no haya conocido más temprano la pequeña «LIPSA» y que no la haya utilizado. Informes y pedidos, MANUEL DIAZ, San Francisco, 20. Apartado número 50. Teléfono 654.

TENEMOS MODELOS EN EXISTENCIA

Leopoldo F. Trujillo

Participa a su clientela y al público en general que ha trasladado su establecimiento y taller de Platería y Relojería a la calle de Alfonso XIII, número 3, donde ha introducido toda clase de adelantos en sus talleres, así como también cuenta con un extenso surtido del ramo.

NO CONFUNDIRSE; Alfonso XIII, núm. 3.

DUNLOP

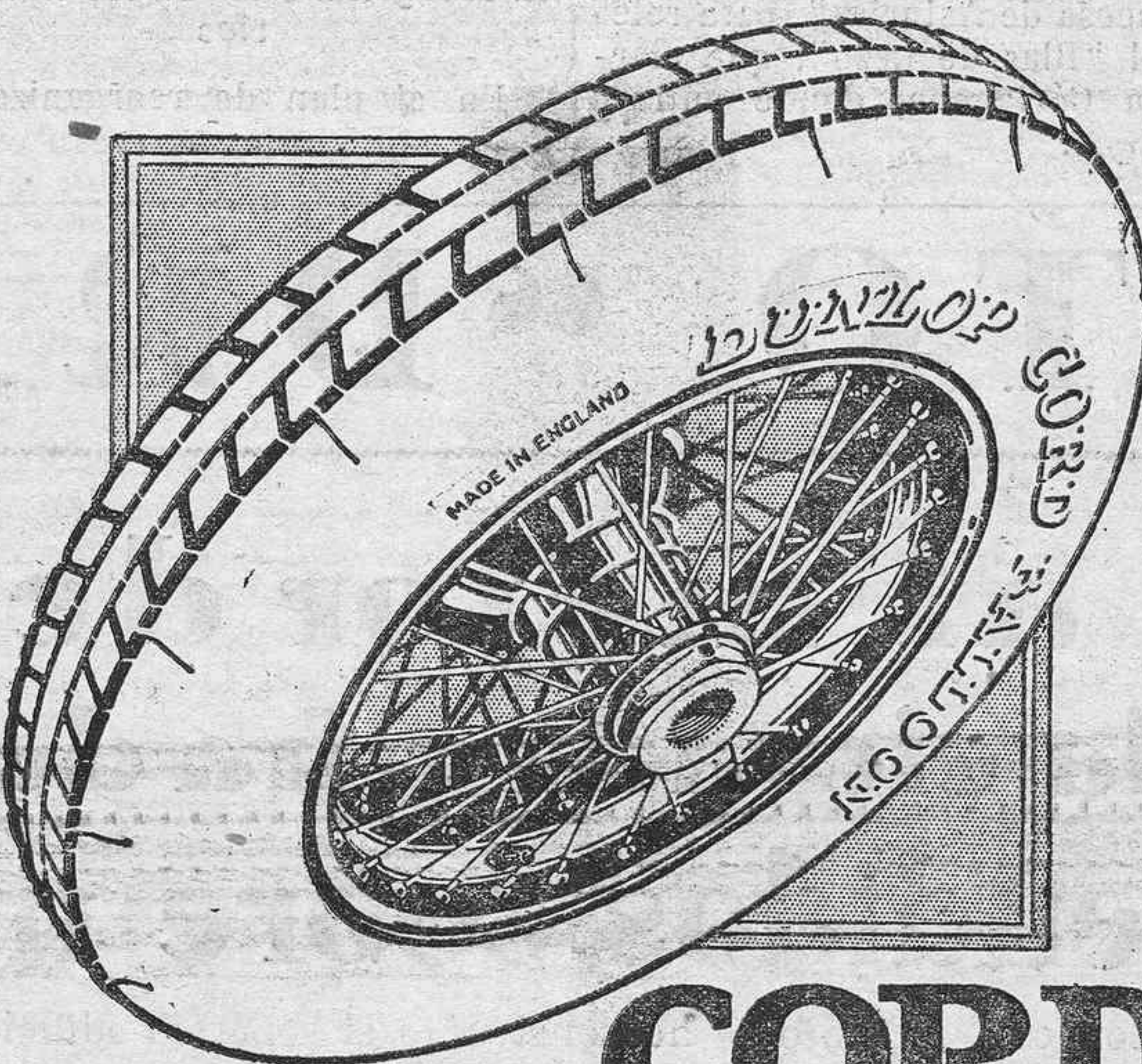

CORD BALLOON

Manuel Vandewalle
ALFONSO XIII, NUMERO 87

Corsetería "Prats"

Imeldo Seris, 41 (A)

Las señoras distinguidas saben por experiencia que los corsets, cintos, ajustadores y fajas lavables, marca «F. Prats», son los más perfectos y elegantes. Modelos de París, Londres, New York

INMEJORABLE PARA ARTICULOS DE ALUMINIO

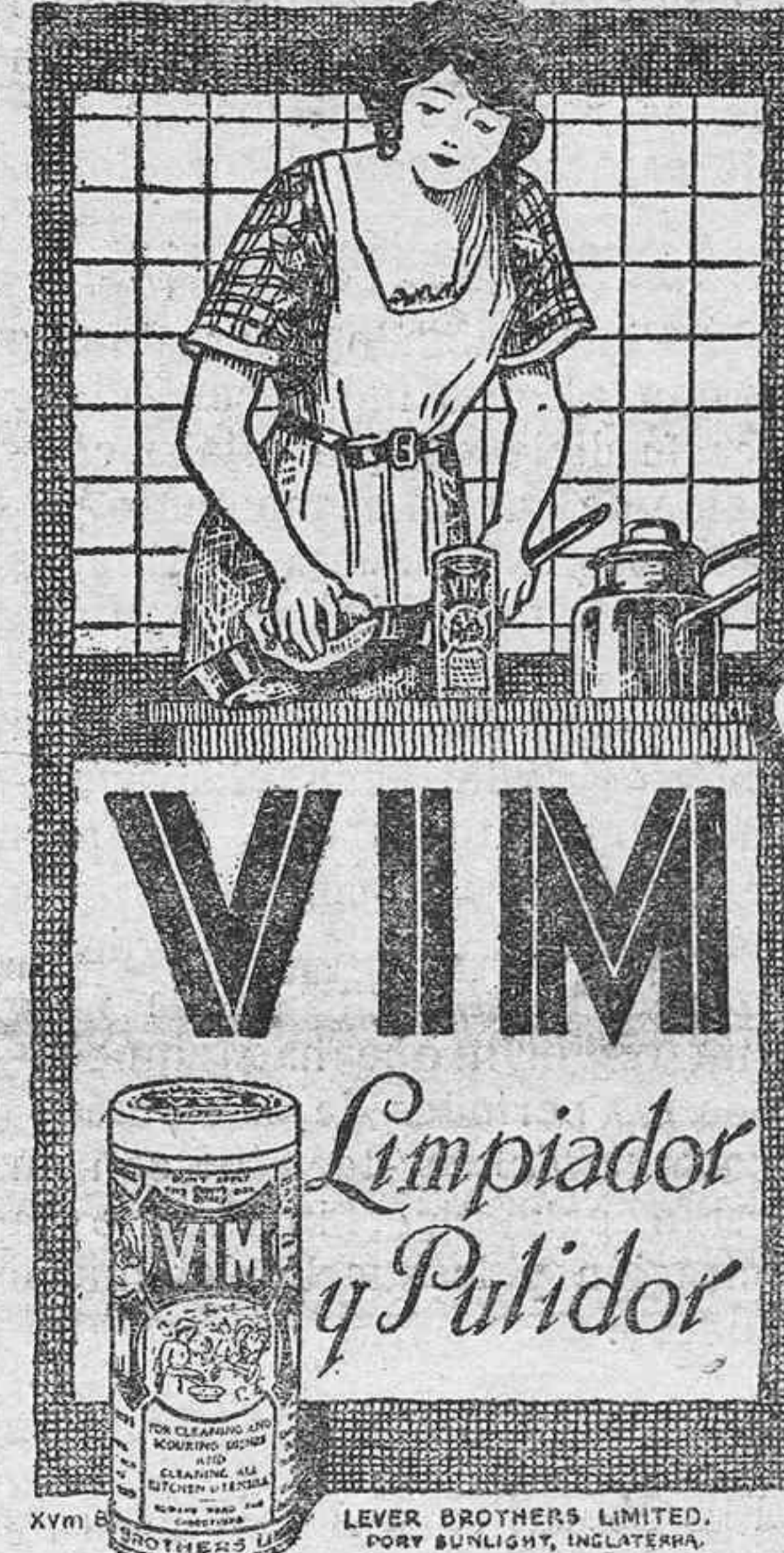

Tubería inglesa DE LA MEJOR CALIDAD

NEGRA, NEGRA BARNIZADA O GALVANIZADA

Vendedores: Williams, Starkey & Co., de Londres (24 & 25, Fenchurch St.) E. G. S. Agentes de la Scottish Tube Co. Ltd. Representante en Santa Cruz de Tenerife,

Tomás de Armas Quintero

Clínica operatoria

Director: A. CAPOTE RODRIGUEZ
Rambla XII de Febrero

Esta Clínica construída especialmente en uno de los lugares más sanos y pintorescos de esta capital, posee un material moderno y completísimo para toda clase de diagnósticos y tratamientos. Medicina y Cirugía general.—Rayos X.—Radioterapia y tratamientos eléctricos. Consultas: de 10 a 1 y de 4 a 6. Teléfono: Clínica, 9 duplicado. Despacho del director, 6 duplicado.

Carbón vegetal

En la calle de Santa Isabel, número 1, se ha puesto a la venta el acreditadísimo carbón que expendía don Pedro Miranda en su depósito de la citada calle.

-- PAPEL --

PARA

Plátanos y Tomates. Fuerte para embalar en rollos. Imprimir. Impermeable para envolver grasas. De seda estampado. Se vende en el almacén de papel de

MAXIMILIANO LOHR

San Francisco, 34/36.

Croissier (hijo)

SASTRE

Tengo el gusto de participar a mis numerosas amistades y al distinguido público, que he abierto un taller de sastrería en la calle de Angel Guimerá (antes Canales), esquina a San Francisco de Paula, donde ofrezco mis modestos servicios.

Medidas y pruebas a domicilio al cliente que lo desee
CROISSIER (HIJO).—SASTRE

Sergio Oliva Martín

PROCURADOR Y AGENTE DE NEGOCIOS

Compra y venta de casas, solares y fincas rústicas.

Cobro de cuentas comerciales y créditos de todas clases. Por un módico tanto por ciento nos hacemos cargo de gestionar el cobro, sin que tenga el interesado que desembolsar cantidad alguna si el crédito no se realiza. GESTION DE PRESTAMOS.—Se facilita dinero al Comercio, empleados y personas de reconocida solvencia. ASUNTOS ADMINISTRATIVOS.—Confesión de documentos cobratorios.

OFICINAS: Rambla de Pulido, 12

Aviso al público

Ya ha quedado abierto el gabinete de la señorita Dora Nettleton, quien acaba de llegar de Inglaterra, especializada en la manicura de señoras y caballeros. Al mismo tiempo se dedica al masaje facial, teniendo en existencia los aparatos más modernos.

Horas: de 2 a 4, todos los días o avisando de antemano. Jesús Nazareno, 11.

Carbón vegetal

Se ha recibido una importante partida de carbón vegetal que en calidad supera al de brezo, porque es hecho con maderas resinosas especiales para carbonear.

Ventas al por mayor y detall. Fábrica de hielo, calle de Regla, número 2, y calle Amargura, número 1.

El rey de los Whiskies

RENNIE'S

V. O. L.

Espiritu de primera calidad sin rival. Probad esta marca y quedaréis convencidos que cumple con cualquiera otra de las que habéis conocido hasta hoy.

«THE KING OF SCOTCH WHISKIES»

Depositario: Francisco Rodríguez Barrios, Imeldo Seris, número 81. Santa Cruz de Tenerife.

Agua de Abisinia LUQUE (MARCA REGISTRADA)



La mejor tintura instantánea para el cabello y la barba. Tíñe hasta la raíz. El Agua de Abisinia «Luque» lleva 40 años de éxito. Producto consagrado por el público como el mejor tinte conocido, tinte en castaño claro, castaño oscuro, negro y rubio oro.

De venta en las principales farmacias y droguerías.

Para pedidos al Laboratorio LUKOL, Jerez de la frontera. Apartado 46.—Representante Emilio Miranda, Doctor Allart, no. Eugenia Maria Garcia PROFESORA EN PARTOS San Clemente, 8. Teléfono, 359. Santa Cruz de Tenerife

Academia de corte para señoritas

Por una acreditada modista de Bilbao se ha abierto una de ropa blanca y color de señora, por medio de medidas de un método sencillo. Para más informes dirigirse a la calle San Martín, número 19.

No compre usted

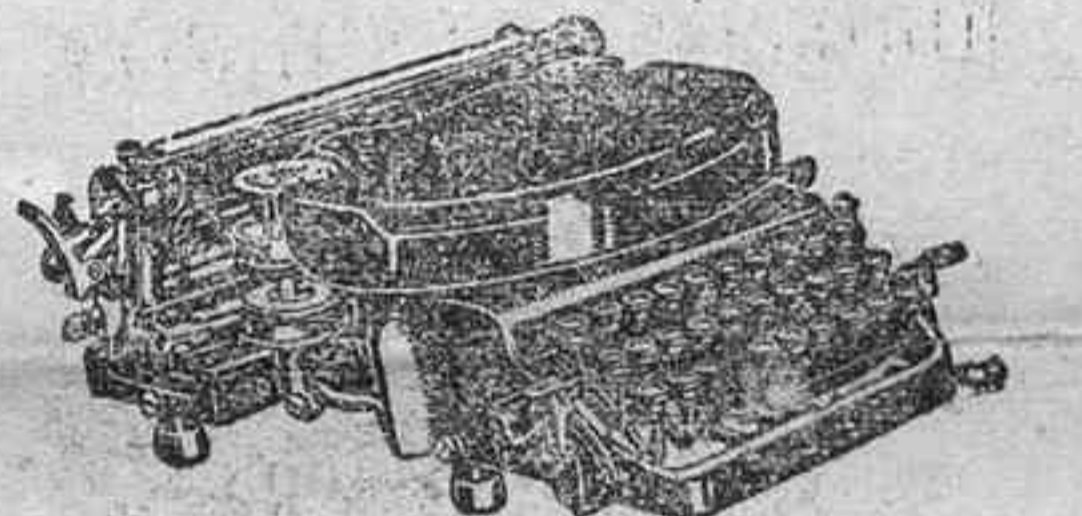

MAQUINAS DE ESCRIBIR SIN ANTES VER LA



LIBRERIA DE CURBELO LA LAGUNA

Bujías Lodge

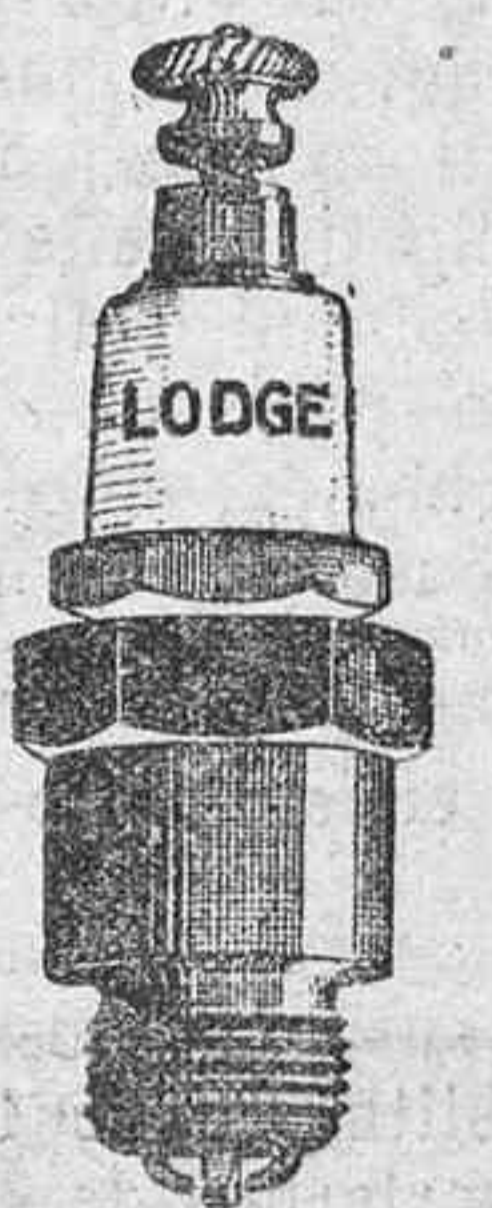

Nada mejor para los motores de explosión.

De venta: Almacén de ALBERTO CAMACHO, Doctor Comenge, número 11.

EL ESCUDO

Participamos a nuestra distinguida clientela y al público en general que hemos recibido últimamente bufandas de seda y lana, capas de abrigo para bebés, janas de todas clases para señoras, trajes de pieles para adornos, fraquilas de algodón, chomatas y colifuros para camisas y trajes, camisetas para caballeros y señoras, calcetines y medias de lana, seda y algodón, vestidos de mañana, mantos y velos para jubos, y otros muchos artículos que cansaría enumerar, todos los cuales vendemos a precios sin competencia. Para corresponder al favor que seguimos mereciendo de nuestros clientes, sortejamos un obsequio a fin de cada mes.

Le conviene a usted recordar esta dirección: EL ESCUDO, San José, 23, frente a la Pelatería «El Barato».

Terrenos del Quisisana

Se vende un solar de 3.200 metros cuadrados, en su totalidad o por parcelas. Informes: ALBERTO CAMACHO, Doctor Comenge, número 11.

Reparaciones de máquinas

Se reparan y se hacen piezas nuevas de máquinas de escribir, de calcular, instrumentos de física, toda clase de aparatos eléctricos y de presión.

Garantía y rapidez en todos los trabajos.

SAN FRANCISCO, 93.