AÑO XV. — NUMERO 4.906

Miércoles, 14.—El día dura 11 horas 59 minutos. Santoral.—San Evaristo.
Efemérides: Es fusilado en Pamplona el general don Santos Ladron.

Oficinas y talleres: Valentín Sanz, 15
Apartado de Correos, 97

NUMERO SUELTO: 10 CTMS.—ATRASADO, 20.

La Prensa

DIARIO DE LA MAÑANA.—SANTA CRUZ DE TENERIFE.—ISLAS CANARIAS

Miércoles, 14 de Octubre de 1925

Cuanto más se afina la sensibilidad y aumenta la cultura, tanto más se eleva el plano de las apetencias, de los deseos y de los goces estéticos.—*Pittaluga.*

Anuncios y reclamos, según tarifas
Suscripción: 2'00 pesetas

FRANQUEO CONCERTADO.—TELEFONO, 415.

Repoblación de los montes

II

Con agua abundante, con bosques espléndidos, no serían posibles las crisis agrícolas; al producto caído lo sustituiría otro con muy ligero quebranto y constituiría, el ser tinerfeño, el ser canario, el ser español, un legítimo timbre de gloria. Mi culto y patriota amigo, don Sixto M. Machado, cuya labor no se aprecia como debe, que pudiendo, por su fortuna y por el ímprobo trabajo que sobre él pesa, colocarse al margen de estos asuntos, da la nota de desinterés y altruismo; piensa en lo suyo y en lo ajeno; en hoy y en mañana y con una visión clara de la realidad, rompe lanzas por el bien general, por el porvenir, por el buen nombre de las islas y, ante ejemplo tan alentador, es de necesidad que sacudamos todos la abulia y entremos con la frente alta y el corazón firme en el camino del resurgimiento isleño.

Aboga por que la repoblación se haga a base de tagasaste y suscribo convencido la idea. Ya he relatado otra vez un hecho, ocurrido hace quince meses, que es una revelación. Subí al monte de Las Mercedes con unos amigos; llegamos en automóvil a la Cruz del Carmen, y determinamos seguir por el camino de Taganana, "que va por el filo de la cumbre", para admirar los paisajes que domina sobre ambas vertientes.

El día estaba brumoso aunque no había llovido. El camino seco y polvoriento hasta el punto de ensuciar el polvo el calzado. A unos trescientos metros de la Cruz del Carmen, llamó mi atención un reguero de agua, ancho de ochenta centímetros a un metro y que calaba la tierra como de dos a tres centímetros, lo que pude observar removiendo la tierra con el bastón. Como el reguero venía del camino que teníamos que recorrer, lo seguí atento y unos cien o ciento y pico de metros más allá, ví que procedía de un desmonte de unos dos metros de talud, coronado por cuatro o seis tagasastes, que aún deben estar allí. Si cuatro o seis tagasastes (no los conté) condensaron la cantidad de agua necesaria para empapar cerca de cuatro metros cúbicos de tierra, sin contar el agua que absorbió el terreno sobre que se asentaban, calcúlese el efecto que se produciría en un monte poblado por cientos de miles de tagasastes.

Si a esa acción condensadora se une la cantidad de ganado que pudiera alimentarse con ese forrage, la preferencia no es caprichosa, está justificada de todo justicia y es lamentable que una cosa vista y propagada hace unos cuarenta años, por personas tan capacitadas como mis inolvidables amigos y maestros, los doctores don Víctor Pérez y su hijo don Jorge V. Pérez, no se haya aceptado aún como práctica y útil de toda utilidad.

La vida es una cadena en la que las cosas están enlazadas en términos tales, que, si un eslabón falta, todo se altera y trastorna.

Aparte de la belleza que da el arbolado al ambiente y aparte del venero de riqueza que supone, influye en la agricultura de una manera decisiva. Las brisas de la región norte de Tenerife se transforman en vendavales en las lomas y llanos del sur de la isla, en Fuerteventura (¡hay que cambiarle el nombre!) y en San Sebastián de la Gomera; con los árboles hay pájaros y una gratuita y eficaz policía para los insectos y orugas que tanto daño hacen; pero a qué repetir lo que tantas veces se ha repetido.

* * *

Un hecho vale más que cien palabras y ha llegado ya la hora de actuar.

Tengo la convicción profunda de que, si el país manifestara su deseo, su voluntad de que se abordara esa magna cuestión de los montes, que para Canarias tiene más importancia que todas las cuestiones y todos los problemas, todas las autoridades, desde la más modesta a la más elevada, desde el alcalde pedáneo del más insignificante de nuestros pagos hasta el Gobierno de la nación, prestarían la ayuda necesaria para que todo marchara por vías de equidad y suprema conveniencia. ¿Qué sucedería si una importante masa de opinión elevara instancia razonada a los Ayuntamientos, al Cabildo y a las autoridades que puedan influir en la solución del problema?

La respuesta es fácil, si el número de los firmantes fuera tal que representara una masa de opinión atendible, se la atendería; si, por el contrario, la masa ciudadana permanece muda, quedará probado que el país está muerto y a los muertos se les debe enterrar piadosamente olvidando sus faltas y errores.

En esa instancia pediría: Que los montes de Anaga hasta el Púlpito, los de Teno, los de la Gomera y Hierro, se expropiaran desde la cota de los 650 metros, a medida que las posibilidades económicas lo permitieran, y pasaran a ser hacienda nacional o insular. Que se hiciera lo mismo en la cordillera central de Tenerife, Palma y Gran Canaria, pero partiendo de cotas que oscilaran entre los 800 ó 1.000 metros. Que se repoblaran con especies del país, probadas ya, y adjudicando por lo menos el 50 por 100 al tagasaste, por ser forraje excelente y por la alta condensación que produce. Que en sitios adecuados se plantaran muchos frutales. Que se excluyera al eucalipto de la repoblación, y "sobre todo", que se considerara a la cabra animal dañino y de caza libre por encima de las cotas indicadas, y que la Guardia civil sustituya a la guardería.

En los países escandinavos, en los que los bosques constituyen una de las principales fuentes de riqueza, y en Suiza, países todos en los que el agua no escasea, hay leyes admirables que regulan la explotación de los montes, y en ambas regiones, con ligeras variantes, se prohibe cortar un árbol "ni en propiedades particulares", si no se prueba que antes se han plantado y "arraigado" por lo menos tres en el caso más desfavorable; y si en esos países donde el agua sobra proceden así, no será mucho pedir aquí, donde el agua es la vida, la salud, la alegría y la riqueza, que sacudamos la inercia que nos aniquila.

Por patriotismo y hasta por egoísmo, se impone una acción rápida y enérgica.

AMADO ZURITA

Mujer druse, habitante del Líbano (Siria), región sublevada contra la dominación francesa

De los pueblos

SANTA URSULA

Reina gran animación entre el elemento joven de este pueblo, para celebrar con más esplendor que en años anteriores la festividad de la Patrona, Nuestra Señora de Santa Ursula, cuya fiesta ha sido aplazada para el domingo, 25 del actual.

En estos últimos días se ha constituído una numerosa y selecta misión formada por los jóvenes más entusiastas de la localidad, los que han tenido el buen acierto de designar presidente don Agustín González García.

Esta designación será uno de los motivos principales para que la fiesta de Santa Ursula sobresalga en mucho de la de años anteriores.

También nos hemos enterado de que todas las señoritas de la localidad están bordando y pintando preciosísimas cintas que regalarán a la Comisión para una carrera de sortijas.

Oportunamente daremos a conocer el programa.

CORRESPONSAL

GOBIERNO CIVIL

El cable italiano

El Delegado del Gobierno en Las Palmas ha telegrafiado al gobernador civil, dándole cuenta de haberse inaugurado solemnemente la Estación del cable italiano en aquella ciudad.

Los secretarios de Ayuntamientos

Por real orden se han dictado normas de aplicación excepcional, encaminadas a resolver el concurso general anunciado para proveer Secretarías de Ayuntamiento de la segunda categoría.

Comprobación

El día 16 del corriente mes dará comienzo, en el partido de Granadilla, la comprobación periódica anual de los útiles de pesar y medir, empleados por los comerciantes e industriales del mismo.

Una carta municipal

El alcalde de Arrecife ha telegrafiado a este Gobierno civil, pidiendo se active la aprobación de la carta municipal de aquel partido.

Visita de un embajador

El cónsul de la Argentina en esta plaza ha celebrado una conferencia con el señor Villar Granjel, para anunciarle la visita que hará a estas islas, a su paso para la Península, el Embajador de España en aquella república, marqués de Amposta.

ACTUALIDADES

En Locarno se ventila la paz de Europa

En vísperas de una inteligencia de Alemania con los aliados

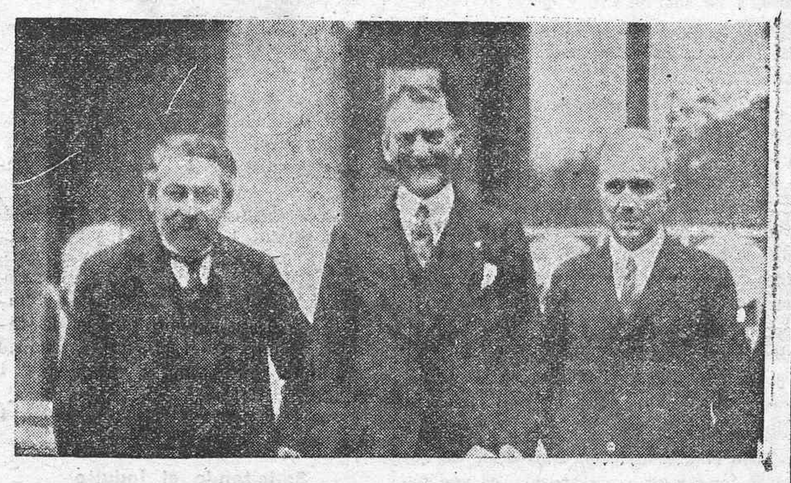

Los ministros de Estado de Italia, Inglaterra y Francia, en la Conferencia de Locarno, señores Scialoja, Chamberlain y Briand

Los telegramas que hemos venido publicando en los últimos días comunican impresiones muy optimistas sobre la Conferencia que se está celebrando en Locarno entre los representantes de Inglaterra, Francia, Alemania y otras naciones, para el establecimiento del Pacto de Seguridad que ha de garantir la paz del mundo y poner término a la tirantez de relaciones que aun existe entre algunos de los antiguos Estados beligerantes.

En esta Conferencia se halla representada Alemania por el canciller Luther y el ministro de Estado, Streseman, y Francia, Inglaterra e Italia por sus respectivos ministros de Relaciones Exteriores, señores Briand, Chamberlain y Scialoja.

Streseman, representante de Alemania en Locarno

De confirmarse las referencias telegráficas, la entrevista de Locarno ha acortado grandemente las distancias que separaban a Alemania de los aliados, y en todos los asuntos que se han discutido hasta ahora ha predominado un ambiente de cordialidad, que hace presagiar un feliz resultado en estas importantísimas negociaciones, las más trascendentales que se han hecho en favor de la paz y del restablecimiento del equilibrio europeo.

Prácticamente, dice un comentarista, el pacto con Alemania rectifica el Tratado de Versalles, y lo que se busca es que la rectificación esté en los hechos y no en las palabras; que no se modifique su texto, aunque se aplique de otra manera.

Tal parece que ha sido hasta ahora el espíiritu predominante en la Conferencia de Locarno. Por de pronto, uno de los acuerdos adoptados es que todas las potencias firmantes del proyectado tratado del Rhin, quedarán obligadas a defenderlo contra toda agresión futura, y esto parece que ha allanado en gran parte el camino de las dificultades.

Entre los asuntos que ahora quedan por resolver figuran la evacuación de la zona de Colonia y la determinación exacta del número de tropas en los demás territorios ocupados; pero esto se cree que no acarreará mayores obstáculos.

Pequeños comentarios

NO HAY CONCEJALAS

La lista de los nuevos munícipes, con tanta curiosidad esperada, nos ha dejado fríos. Los señores que en ella figuran, unos en calidad de directos y otros corporativos, pueden desempeñar muy bien las concejalías y sin duda alguna están capacitados para tareas de mayor valimiento. Pero no es eso. Es que nos habían prometido una concejala, por lo menos, y la promesa ha quedado sin cumplir.

Precisamente si el conflicto municipal adquirió estado de opinión en los últimos días fué porque el ofrecimiento de la concejala puso cierto dulzor que hacía pasable la amargura. Hasta se citaban nombres y ya se daba por hecho el nombramiento de concejal a favor de una mujer. Los hombres han ganado la batalla. Los cargos concejiles para ellos son. El salón de sesiones del Ayuntamiento seguirá oliendo a lo que ha olido siempre, salvo complicaciones que no es posible tener ahora en cuenta.

¿Pero qué ha ocurrido para desistir de dar a una mujer el acta de concejal? El caso necesita una explicación, que no sabemos si se puede hacer.

En el público no había caído mal el propósito. Al contrario. Sirvió de acicate para que se interesase en la cuestión. Suponíamos que donde los hombres tanto han dado que hacer y que decir, sin hacer ellos nada por su parte y diciendo mucho, podían las mujeres introducir alguna modificación útil.

Ignoramos, pues, lo que ha sucedido y no tenemos otro remedio sino ampararnos en lo que ayer nos dijo un amigo, al intentar nosotros deshacer el misterio.

Y fué que a ese amigo le preguntamos cómo habiendo sonado tanto su nombre para ocupar una concejalía, no estaba en la lista publicada ayer.

Entonces el amigo habló de este modo:

—Efectivamente, alguien me indicó si quería ir al Ayuntamiento y desde luego no me pareció oportuno negarme, porque los hombres son para las ocasiones. Llegué a casa, se lo conté a mi esposa y me salió con que si yo me creía que ella estaba en Babia. Me dijo más, que los bobos se fueron para Caracas, que ella acababa de leer LA PRENSA y que había visto que se iba a nombrar una concejala y que era muy raro que yo nunca hubiera querido ir al Ayuntamiento ni siquiera a sacar la cédula y ahora tomase esas cosas tan a pecho.

—Usted trataría de convencerla.

—No, señor. Cuando mi mujer dice una cosa yo jamás trato de convencerla de lo contrario para aminorar los efectos del choque. Lo que hice fué visitar en seguida al amigo que me había aconsejado la conveniencia de que yo fuera al Municipio, le expuse los razonamientos de mi esposa, totalmente opuestos a que yo estuviese en el Ayuntamiento con una mujer y le supliqué me relevase del compromiso.

—Por lo visto su señora es muy celosa.

—Lo es. Y le advierto que la única objeción que yo hice fué que qué le importaba que en el Ayuntamiento estuviesen dos, tres o veinte mujeres, cuando yo, por ser tan miope, no me puedo enamorar de ninguna. ¿Y sabe usted lo que me replicó? Que precisamente por ser tan corto de vista cualquiera me parecería buena.

JACINTO TERRY

Parque de Intendencia de Tenerife

Se convoca por el presente anuncio a todos los que deseen presentar proposiciones para la adquisición de los artículos siguientes para el servicio de este Establecimiento:

Carbón mineral	150'00	Qmos.
Leña para hornos	75'00	»
Sal común	10'00	»

Las proposiciones se recibirán en el despacho de esta Jefatura, hasta las 12 horas del día 15 del actual mes de Octubre.

Santa Cruz de Tenerife, 6 de Octubre de 1925.—El Jefe del Detall accidental, **Fernando Sabio.**—Visto bueno El Director, **Alfredo García.**

DE MARRUECOS

Caídes muertos

Se sabe que en las últimas operaciones libradas en el territorio de Alhucemas murieron la mayor parte de los caídes que mandaban a los cabileños que se oponían a nuestro avance.

Nuevo cable

Ha comenzado a funcionar el cable tendido desde Morro Nuevo a la isla de Alhucemas, y se cursa, además del oficial, el de servicio público. Los trabajos del tendido del nuevo cable se realizaron en medio de grandes peligros por oficiales de Telógrafos, bajo la dirección del oficial mecánico don Rafael Jiménez.

En Alhucemas

Los soldados continúan en la playa de Axdir apoderándose de gallinas y de toda la fruta que encuentran. Desde Melilla se organizan expediciones civiles para Alhucemas.

Un monumento a los vizcaínos muertos

En Bilbao se proyecta levantar un monumento en la Avenida de los Aliados, en memoria de los vizcaínos muertos en Marruecos.

Hospitales en Córdoba y Málaga

El marqués de la Rivera manifestó a los periodistas que han comenzado a funcionar en Córdoba y Málaga los hospitales para los heridos de la campaña marroquí.

Llegada de prisioneros

A bordo del vapor "Cullera" llegaron doce prisioneros pertenecientes a las cábilas de Beni-Urriaguel y Tensaman. Dicen que las tropas de Abd-el-Krim carecen de municiones y víveres, y que esto motiva el que diariamente se vean mermados los contingentes de las jarcas considerablemente por las deserciones.

De Las Palmas

La Escuela Industrial

Según noticias telegráficas recibidas de Madrid, en el nuevo plan de enseñanza ha quedado definitivamente incluída la Escuela Industrial de esta ciudad, en la que se crean nuevas cátedras.

Asimismo en el plan de estudios de dicho centro han sido incluídas las de Perito químico, grado que hasta ahora no se podía obtener aquí.

Socio de mérito

Con motivo de la inauguración del cable italiano entre Roma y Buenos Aires, que pasa por Las Palmas, la Sociedad Económica de Amigos del País, ha acordado nombrar socio de mérito al ex diputado a Cortes, don Leopoldo Matos, que recabó tan importante mejora.

También dicha Sociedad ha entregado un mensaje de gratitud al cónsul de Italia, don Nicolás Massieu.

Necrología

En Madrid ha dejado de existir, don Felipe Pérez del Toro, ex diputado y ex senador del reino por Gran Canaria.

—En esta ciudad ha fallecido, don José Moreno de León.

—También han dejado de existir, don Luis Farinós de la Rosa; el médico don Joaquín Blanco Sapera; doña Rosalía Pérez González y la niña Carmen Cristina de Sehild.

MUSA COMICA

EL AMOR Y EL CONSONANTE

El poeta es, nena mía,
mártir de la poesía,
y miente más de una vez
de una manera alarmante,
pues le obliga el consonante
a decir lo que no es.
Si hablo de un día de "lluvia"
en que conocí a una amiga,
el consonante me obliga
a que esa amiga sea "rubia".
Si en un madrigal brillante
hablo de tus lindos "ojos",
me obligará el consonante
a proclamar al instante
que tienes los labios "rojos".
Si se me ocurre afirmar
que tienes un traje "azul"
quedo obligado a aclarar
que te lo adornas con "tul".
Si me atreviera a decir
que te vi pasear "anoche",
aunque tenga que mentir
diré que ibas en "coche"
o que llevabas un "broche"
o que hiciste un "derroche".
Si aseguro con enfado
que estoy perdiendo la "calma"
quedo en el acto obligado
a decir algo del "alma".
Y si digo que tu piel
es más blanca que la "leche",
el consonante cruel
me obligará a que te "eche"
o si no a que te "aproveche".
Con esto sabrás bastante
que el poeta es hombre al "agua"...
y termino en este instante
porque me voy... en la "guagua"
¡Oh, fuerza del consonante!

NIJOTA

CRONICA

MEDICOS ARTISTAS

El autor de "La ciudad de los ojos bellos" me habla, al saber que soy canario, de una enferma suya de ahí, interrumpiendo un momento al doctor Mesonero Romanos, que continúa con nervioso interés dándome datos, leyéndome cartas y aclarándome conceptos. Frente a mí, con un delicado humorismo, ríe Hernández del Castillo cuando le llaman publicista, "Zás" mira al mármol del velador pensando tal vez en una fisonomía caricaturizable.

Fuera del café continúa en esta hora del vermouth, incesantemente, el ir y venir de carruajes y peatones. La puerta gira y gira. Los timbres de los tranvías y las bocinas de los autos no dejan de sonar. Hace fresco, pero en las terrazas se toma todavía el aperitivo.

Solo falta en la reunión el pintor Juan Francés. Con él estaba completo el comité ejecutivo para el Salón de Médicos artistas. Es la primera vez que, por iniciativa de Mesonero Romanos, director de "Vida Médica", se va a celebrar en España esta exposición para la que se han recibido hasta la fecha adhesiones de 70 médicos que han ofrecido 300 obras artísticas.

Comienza este propósito, que será en breve realidad, con un éxito de número, pues al celebrado en París en 1909 sólo concurrieron 53 médicos con unos 200 trabajos. Merece, y tendrá seguramente, el proyecto la más feliz realización a juzgar por los datos recogidos.

No se trata del arte desplegado en el ejercicio de la Medicina, ni en cirugía; en ambas actividades científicas tenemos en España verdaderas capacidades de reconocida universalidad, sino de las obras artísticas que estos hombres de ciencia han realizado alternando con su profesión.

Ramón y Cajal, cuyo nombre solamente es timbre de gloria, no solo es sabio, es además artista. Se cuenta con alguna de sus obras, maravillosa aplicación de sus teorías del color en la fotografía.

Un médico catalán envía una "sardana a gran orquesta", preciosa floración, inspirada y afectiva, del sentimiento regional que en Cataluña vibra en músicas corales y bailables. Otro doctor de Santiago de Galicia manda 13 obras, de las que 6 son lienzos, 3 dibujos y 4 de arte decorativo. Los títulos solamente de sus trabajos tienen la inexpresable seducción de la saudade galaica.

Como caso interesantísimo de habilidad está el de don Santiago Mora, médico de Palencia, que enviará un lienzo, "Una noche de luna en alta mar", pintado con la mano izquierda, pues el autor perdió la derecha en un accidente profesional.

En Valencia, donde los artistas llenan sus ojos de sol hasta cegar, como Sorolla, y nos ciegan con el sol de sus cuadros, el interés por esta exposición es insuperable. Con muchos compañeros más, ha prometido sus obras el doctor Sanchiz Vergon, presidente de la "Federación Médica" con cuya apertura quería hacerse coincidir la del Salón de Médicos artistas, que habrá de adelantarse al 5 ó 6 de Noviembre si se logra realizarla en el Palacio de Museos y Bibliotecas, en los salones que allí tiene la Sociedad "Amigos del Arte".

De Madrid mismo son muchos los doctores y médicos que concurrirán a la exposición, entre otros uno de La Prosperidad, de 82 años, que envía trabajos de arte decorativo.

En esta fiesta de arte no podía faltar la mujer, más capacitada por un sentimiento artístico que el hombre. La doctora Elisa Soriano promete fotografías artísticas.

Con cuánta amargura he visto que en Canarias, patria de Tomás Morales, el poeta del mar, enamorado de él porque cantó en su cuna un arrorró tierno y había de cantar, prematuramente, su oficio de difuntos, no hay un solo médico que envíe sus obras de arte porque yo sé que entre ellos hay artistas.

José Oliva Blardony

Septiembre 29.

EL DOCTOR.—Es inútil; no tiene salvación posible.

EL ENFERMO.—¡Pero si no estoy muerto todavía, doctor!

LA ESPOSA.—¡Silencio! El doctor lo sabe mejor que tú.

«Aussie», Australia.

Ministerio de Cultura 2010

Una ciudad limpia

En Ginebra todo está limpio, aseado y reluciente, con una limpieza cuidada, monótona, impecable. A ningún suizo se le ocurre escupir en el suelo, ni echar un papel a tierra, ni hacer nada que pueda alterar en lo más mínimo la absoluta limpieza de la ciudad. Cuando el otoño arranca las hojas pálidas de los árboles, un barrendero municipal va recogiendo hoja por hoja, todas las que caen. El lago es de una limpieza impresionante, con cisnes y gaviotas para darle la nota limpísima de su blancura. En los bosquecitos que sirven de parque a la ciudad hay cestos para echar papeles, al pié de los árboles. Los bosquecitos están, pues, limpios, pulcros, como jardines de casa rica.

En un escenario donde se derrocha tanta curiosidad, se pasan momentos muy amargos. Echar una colilla es un conflicto penoso, y cada vez que he fumado por la calle, he permanecido con la punta del cigarro en la mano, sin saber a dónde tirarla, si meterla en el bolsillo o tragármela. Naturalmente, he acabado siempre por buscar una calle solitaria para dejar caer la colilla criminalmente, y allí ha quedado como una acusación humeante. En Ginebra se siente remordimiento al hacer estas cosas, que en cualquier otro país serían perfectamente normales.

No solamente en Ginebra está todo limpio y reluciente, sino que parece que jamás haya estado sucio, lo que le da cierta monotonía, porque lo más distraído que tiene la limpieza es el acto de limpiar. Las personas curiosas disfrutan más cuando limpian algo que cuando ya lo tienen limpio. Ginebra no puede tener esta distracción, pues al parecer, jamás se ha ensuciado. Se recuerda aquí con asombro la frase de un español, que, ante tanta pulcritud, exclamó indignado:

—Esto es de una limpieza que da asco.

CARLOS ESPLA

Un libro interesante

No es cuestión simplemente de sensiblería ni tampoco un aspecto sentimental, sino problema serio de cultura y de ciudadanía el que plantea el libro que acaba de publicarse, generosamente editado a beneficio de la asociación protectora de animales y plantas de Madrid. Como dice su prologuista, la fundadora de dicha institución, Ema Pfaff, no basta sentir una verdad y un deber sino llegar a todos, singularmente a los niños, y despertar en sus corazones sentimientos de amor y de piedad, hacia los animales. A propagar esta hermosa empresa, verdadero apostolado cultural, ha consagrado dicha dama *todos sus esfuerzos y entusiasmos*, creyendo que esta labor es profundamente educadora, convencida de que es necesario a la cultura la divulgación de esta doctrina de benevolencia. Estos estímulos la decidieron a fundar el referido organismo, que sirve de escudo protector a los indefensos animales y que vela vigilante por la la vida de esos seres, auxiliares indispensables de la humanidad.

Lo que dijo Michelet de que el pájaro podría vivir sin el hombre, mientras que el hombre no puede vivir sin el pájaro, puede acaso aplicarse a los demás animales que no sólo por piedad sino por conveniencia debemos cuidar y respetar.

A las iniciativas de Emma Pfaff, gracias a la cual se han dictado circulares por los poderes públicos en defensa de los animales, y existen abrevaderos en algunas plazas de Madrid, se debe también la publicación de este bello libro, en el que aparecen las mejores páginas de la Condesa de Pardo Bazán, Ortega Munilla, Codorníu, Octavio Picón, Benavente, Blanco Belmonte, Zozaya y otros escritores, desarrollando temas de protección a los animales.

A. DE S.

Casa que se establece en Tenerife

La importante firma de Glasgow (Inglaterra), H. Williams Cook y C.ª Ltd., que se dedica a la importación y exportación de vinos, ha decidido establecerse en esta plaza a fin de exportar al extranjero los vinos de estas islas. Para tal motivo montará en el interior de ésta almacenes de empaquetados. Como gerente de esta Compañía ha sido nombrado el agente de frutos de esta plaza, Lorenzo Vega Ramírez.

PÁGINAS LITERARIAS

El milagro de la campana

Hace unos meses, un anochecer de otoño salía yo de casa de Apeiztegui de discutir esta pesada cuestión de la guerra, cuando me encontré con Errotachipi y Cathon, que estaban sentados en la cerca de la casa del médico.

—Hola. Buenas noches—les dije yo.

—¿Qué, tomando el fresco?

—Le estamos esperando a Chistorme—dijo Errotachipi—, que ha ido a casa de Patrich a comprar pan. Vamos a las Palomeras de Echalar.

—¡Hombre! ¿Ya ha empezado la pasa?

—Sí. Si quiere usted venir. La noche está «magnífica». Llevamos buen almuerzo. Vaya usted a casa y coja la escopeta. Le esperamos en el puente de Muquizu.

Vacilé, pero como no tenía sueño, fuí a casa, abrí la puerta, cogí la escopeta, salí de nuevo y me marché al puente de Muquizu.

Allá estaban Cathon, Errotachipi y Chistorme.

—¿Ya estamos?—dijo Errotachipi.

—Sí.

—Pues, adelante.

Errotachipi era flaco, viejo, vivo y burlón. Tenía una nuez prominente, que subía y bajaba por entre las cuerdas de su cuello como un ascensor, y era duro como una piedra. Cathon era más filósofo que otra cosa. El había dicho cuando hablaban de movilizaciones: «A mí que no me den más movilización que ésta: de casa de Apeiztegui a casa de Nicasio y de casa de Nicasio a la de Agustina.» Cathon no comprendía más movilización que ésta de la taberna de la derecha a la de la izquierda.

Respecto a Chistorme («Chorizo delgado»), era un hombre de precisión.

El año pasado le pregunté yo:

—¿Ha habido mucho diversión este año?

—Sí—me dijo—; pero siempre más en Alzate que en Vera. Si en Vera hay un 25 por 100 de diversión, en Alzate hay un 75 por 100.

A Chistorme («Chorizo delgado») no le gustan las vaguedades, ni las páginas retóricas: si alguna vez se le ocurriese leer un libro, no sería seguramente una novela de Ricardo León, sino algo exacto y matemático.

Cathon, Errotachipi, Chistorme y yo dejamos el puente de Muquizu y nos dedicamos a escalar la falda del monte Labiaga.

La noche estaba hermosa, el cielo lleno de estrellas. Las piedras de Labiaga brillaban a la pálida claridad de la noche. Al llegar a la cuesta de Premoscha le pregunté yo a Chistorme:

—¿Cuánto habremos andado?

—Un 18 por 100 del camino—contestó él.

El 18 por 100 fué convirtiéndose, a medida que avanzábamos en 35, 40, 75, hasta que al llegar a la borda del caserío Maschtierne, Chistorme declaró que no nos faltaba más que un 5 por 100 para llegar a las Palomeras.

—Puesto que nos falta solamente un 5 por 100, creo que debemos hacer alto—dije yo.

Errotachipi objetó que luego los de las Palomeras se incomodaban si veían pasar por allí gente; pero todos dijimos que no nos debíamos preocupar para nada de esto.

Entramos, pues, en la borda e hicimos un fuego de helechos secos capaz de hacer arder la choza y el monte. Cathon y Chistorme sacaron unos trozos de carne y chorizo, que calentamos al fuego. Los comimos, bebimos y estuvimos reclinados con los pies hacia la lumbre.

—Hace ya muchos años—dijo de pronto Errotachipi—se hizo en esta borda un milagro.

—¡Diablo!—exclamé yo—. ¡Un milagro!

—Sí, señor. Pero entonces era yo chico. Una noche como la de hoy salimos de Vera, Shaguit y yo, con una escopeta vieja que nos prestó Ceferino el panadero. Llegamos aquí cuando no había amanecido aún y nos acercamos a esta misma borda. Estaba la puerta cerrada, y para entrar levantamos unas tejas, nos metimos dentro y nos echamos en la hierba seca. Debimos dormir demasiado, porque nos despertamos con la luz del sol. Ya no podíamos cazar. En esto nos levantamos y vimos un pajarraco grande que andaba entre los helechos. Era un buitre, pero un señor buitre calvo, que sin duda habían encerrado allí.

Al principio tuvimos miedo, pero nos tranquilizamos al ver que estaba atado por una pata.

Shaguit había encontrado un cencerro como de ternero entre la hierba y me dijo:

—Oye, tú, vamos a ponerle este cencerro al buitre.

—Nos va a hacer pedazos.

Le empezamos a echar manojos de helecho, y empujándole contra la pared lo sujetamos y le atamos el cencerro. Hecho esto, abrimos la puerta de la borda y cortamos la cuerda que le ataba la pata.

El buitre salió furioso, azotando las alas, revolcándose por el suelo, hasta llegar a un alto, y de aquí se tiró y comenzó a volar. Nosotros le vimos levantarse maravillado. El cencerro, mientras tanto, iba haciendo talán, talán, talán.

Al cabo de quince días o un mes se empezó a hablar en el pueblo de si se se oía por la noche ruído misterioso de campanas.

Una mujer de Achulechecoborda había oído claramente talán, talán en el aire. Convencida de que era esto cuestión de las ánimas del purgatorio, envió una vela de dos libras de cera y mandó decir una misa; otra de Garmendia oyó también al anochecer talán, talán en el aire, y dobló la ofrenda de los domingos; un viejo de Zugardi, que estaba despierto por los dolores reumáticos, oyó durante mucho tiempo tilín, talán...

Todo el mundo estaba convencido de que las ánimas rondaban el pueblo, cuando Capagorri, el cazador ese que está casado con la hija de Chacur-chulo, que vive ahí cerca de Cherribuztangoerreca, salió un domingo al monte de Santa Barlaza, vió un buitre, le disparó un tiro, lo mató y vió con asombro que llevaba colgado un cencerro.

Cuando lo contó en el pueblo nadie lo quiso creer; el vicario dijo que Capagorri era un iluso o un cínico, que había leído a Lutero y a Juan Jacobo Rouseau.

La verdad es que desde entonces no volvieron a oirse campanas en el aire por la noche; pero el milagro estaba hecho, y el vicario tuvo más misas que nunca, y el cerero de la plaza, don José Ignacio Perosterena, vendió trescientas libras de cera más que el año pasado, a siete reales y medio la libra...

Esta exactitud de Errotachipi produjo una sonrisa de satisfacción en Chistorme («Chorizo delgado»).

Se discutió el relato de Errotachipi, y yo le dije a Chistorme:

—Todos los que inventan estas historias tienen un veinticinco por ciento de buitre.

—Y los que las creen—replicó Chistorme—, setenta y cinco por ciento probabilidades de llevar cencerro.

Celebramos la precisión de conceptos de Chistorme y salimos de la borda.

La aurora sonreía en el cielo, la llanura francesa se llenaba de claridad, la iglesia de Sara sobresalía con su tejado puntiagudo en medio de su caserío, y por el aire azul venía una bandada de pájaros de mil colores.

PIO BAROJA.

DEPORTES

La reaparición del "Tenerife"

Con motivo de la próxima visita a esta capital del "Marino F. C.", de Las Palmas, el domingo, 18 del actual, se celebrará en el Stadium un partido de preparación, contendiendo el "Tenerife" con el "Laurel".

El "Tenerife" alineará el domingo todos sus titulares.

En Las Palmas

En el campo "España" contendieron el domingo los equipos "Real Victoria" y "Gran Canaria", venciendo el primero por 4-0, marcados por Alamo (2), Ramoncito y Juan Pérez.

El portero del "Gran Canaria", Climent, se retiró del campo, lesionado.

—El "Marino" contendió el sábado con el "Santa Catalina", empatando a cero.

El domingo volvieron a jugar dichos equipos, venciendo el "Marino", por 2-1.

—Han hecho su presentación en el "Porteño", los antiguos jugadores del "Marítimo", de Funchal, Correia y Fernándes, causando una grata impresión en el público.

Entre infantiles

El pasado domingo se verificó el anunciado encuentro de "foot-ball" en la Punta del Hidalgo, entre los equipos infantiles, "Buenos Aires C. D.", de esta capital, y el "Hidalgo F. C.", de aquel pueblo.

Correspondió el triunfo al "Buenos Aires", que marcó dos "goals" por uno sus contrarios.

Antes de comenzar el "match", el capitán del "Buenos Aires" hizo entrega al capitán del "Hidalgo" de un artístico banderín, donado por su presidente, don Víctor García Talavera.

El brillante historial de España

España jugó su primer partido internacional en 1920 en Amberes, contra Dinamarca, y ha celebrado, a partir de dicha fecha, los siguientes encuentros de esta clase:

Con Dinamarca, 1 jugado: 1 victoria.
Con Italia, 4 jugados: 2 victorias, 1 empate y 1 derrota.
Con Suecia, 1 jugado: 1 victoria.
Con Holanda, 1 jugado: 1 victoria.
Con Bélgica, 3 jugados: 1 victoria y 2 derrotas.
Con Portugal, 4 jugados: 4 victorias.
Con Austria, 2 jugados: 2 victorias.
Con Suiza, 1 jugado: 1 victoria.
Con Francia, 2 jugados: 2 victorias.
Con Hungría, 1 jugado: 1 victoria.

En terreno neutral—Amberes y París—obtuvimos 4 victorias y 2 derrotas. En casa, 6 victorias. Fuera de España, 6 victorias, 1 derrota y 1 empate.

Total, 20 partidos: 16 victorias, 1 empate y 3 derrotas.

Solicitando el indulto

Con motivo de los últimos triunfos obtenidos por la selección española en Europa Central, la Federación Nacional se ha dirigido al Gobierno, solicitando el indulto de los Clubs castigados por orden superior.

DE SOCIEDAD

VIAJEROS

Ayer llegaron de Las Palmas, don José González, don Andrés Bello, M. Cunard, don Enrique Escher, don Miguel Toledo, don Emeterio Saavedra, don Victoriano García, don Juan Vega, don José Duque, don Pedro Blanco, don Domingo de la Guardia, don Joaquín Marrero, don Agustín Amorza, don Antonio Rodríguez, don José Delgado, don Manuel Rodríguez, don José Hernández, don Agustín López, don Juan Parrilla y don Alfonso Pires.

—Han llegado de Santa Cruz de la Palma, don Manuel Luque, don Enrique Straus, don Vicente Galiano, don Juan Fernández, don Rafael Delgado, don Pedro Pérez, don Manuel Alvarez y don José A. Rodríguez.

BODAS

En la Iglesia de San Francisco, de esta capital, ha contraído matrimonio con la bella señorita Encarnación Peceño Talavera, hija y hermana, respectivamente, de nuestros estimados amigos, don Mariano y don Jerónimo Peceño, el apreciable joven don Antonio Talavera Morales.

Por el luto riguroso que viste la familia, la boda se ha verificado en la intimidad.

Deseamos a la nueva pareja todo género de felicidades.

×

En el presente mes contraerá matrimonio en esta capital, con la señorita María de la Concepción Cruz y Abreu, el joven don Manuel Quintana Pestano.

Puerto de la Cruz

Necrología

Después de prolongada enfermedad, en las últimas horas de la tarde del lunes dejó de existir en esta población, la virtuosa señora doña Emelina Barreto García de Rodríguez, cuya muerte ha sido bastante sentida.

Su sepelio, que se efectuó a las cinco de la tarde de ayer, se vió muy concurrido.

Reciban su esposo, nuestro amigo don Valentín Rodríguez Castro, sus hijos y demás familiares de la finada, nuestro pésame más sentido.

CORRESPONSAL

CUARTO ANIVERSARIO DEL SEÑOR

Don Matías Aguiar González

Falleció en Marruecos el día 15 de Octubre de 1921

Su viuda, hijo, padres, hermanos y demás parientes;

Ruegan a sus amistades se sirvan asistir a la misa que, por el descanso de su alma, se celebrará el jueves, 15 del corriente, en la iglesia de San Francisco, a las 8 y media de la mañana; por cuyo favor les quedarán eternamente agradecidos.

Santa Cruz de Tenerife, 14 de Octubre de 1925.

¡¡CABALLEROS!!

Lean ustedes esto y les dará la oportunidad de ahorrar dinero.

ANTES DE COMPRAR UN TRAJE VEAN LAS MUESTRAS DE TELAS INGLESAS QUE TIENE

Víctor Dalgoutte, San Juan Bautista, 5, Santa Cruz de Tenerife

Llamen por el teléfono 549, y se les mandará las muestras a su domicilio

Representante: GYSBERT PFINGSTHORN, San Francisco, 23.

Grand Hotel Taoro

PUERTO DE LA CRUZ.—TENERIFE

HOTEL DE PRIMER ORDEN.—COCINA SOIGNE

Participa a su distinguida clientela que desde el primero de Octubre se halla abierto este establecimiento al público.

CUIDADO

Siguen llegando al mercado cafés muy inferiores para ser tostados. La casa de Julián Sáenz Martínez, siempre ha importado cafés superiores de Puerto Rico, Caracas y Brasil. Así lo tiene comprobado desde hace catorce años.

Pídanse siempre sus superiores chocolates LA GOLONDRINA.

Folletín de LA PRENSA (337)

El Vizconde de Buen Paso

— NOVELA —

dijeran a Pedro Luis que enseguida las remitiera a la Villa y el Puerto, según iban marcadas y les pagara a ellos. Luego que los vió salir buscó al lego encargado de su servicio para que le diera algo de comer, lo que hizo el donado diligente, y en cuanto terminó, salió a la calle y fuése a casa del Vicario, exponiéndole el caso de su hermana, su reconciliación con ella, el deseo de la señora de ver a la sobrina, y la necesidad en que estaba de obtener su permiso, no para sacar la hija del Convento, que ya se lo tenía merecido a su atención, sino para volverla a él luego que cumpliera el deseo de la enferma. Todo lo que obtuvo, por orden verbal que el Vicario dió a la Abadesa, pues mostró hasta la deferencia de acompañarlo al Convento. El padre dió a la hija la noticia de que enseguida iría a ver a su tía y primos y la orden de que, con el permiso de la M. Priora, se ataviase con las ropas de viaje que le había remitido, interín él iba a tratar una caballería que la condujera.

El Vicario quedóse con la Priora comentando la reconciliación del Marqués con su hermana y familia, cosa que ya se tenía sabido en los pueblos comarcanos, habiendo causado verdadera sensación.

Como a los tres cuartos de hora reapareció el Vizconde, con su caballo, acompañado de Felipe Socas, galán en el suyo y llevando de la brida una jaquita colorada con albarda, barandillas y colcha de seda de capullo, seguida por dos criados muy puestos. Todo se había hecho por mandato de su padre, el cual se había brindado al marqués para facilitar los medios necesarios a fin de conducir a la vizcondesita a Garachico sin mucha incomodidad.

Llegado al Convento el Marqués echó pie a tierra, subió al locutorio donde, de rejas adentro, ya la esperaba su hija con varias monjitas jóvenes. En cuanto el Vicario vió a don Cristóbal, levantóse y diciéndole a la Priora fuera con la niña a la puerta reglar mientras él mismo lo hacía por la calle con el Marqués marcharon ambos, situándose frente a la citada puerta, la que se abrió al punto, saliendo Juanita luego que se despidió de todas las religiosas. Felipe echó pié a tierra, reconoció las cinchas de la jaca y dejó que el Marqués ayudara a la joven a montarse. Después de darle la brida, y asegurarle que la jaca era en extremo mansa, pues en ella montaba su madre cuando salía, púsole un criado a cada lado y despidióse después que el Marqués, del señor Vicario y las religiosas. Montaron seguidamente ellos también, y dando la derecha a don Cristóbal pusiéronse en marcha tras de la jaca en que iba la joven.

Una hora más tarde llegaban a Garachico. A la puerta de la casa de doña Clara, y antes de ayudar a bajar a la vizcondesa se despidió el joven de padre e hija, hasta el atardecer, hora en que el Marqués le dijo retornaría a Icod.

La escena que se desarrolló entre doña Clara y doña Otilia al abrazar y besar a la sobrina y prima, que no conocían, ya el lector puede suponerla. Hubo lágrimas, aunque bien pronto, pasado el dolor, vinieron las imprescindibles sonrisas, a pesar de que ni la madre ni la hija estaban para muchas manifestaciones de alegría.

::

En el mismo día comparecieron también en Garachico don Juan Tomás y doña Inés, ambos hijos de doña Clara. Vivían los tales en la Orotava; casada ella desde hacía once años y ya, a esta fecha, con seis hijos.

El don Juan vestía sotana y manteo: Estaba ordenado de diácono, pues los agustinos de la Villa tuvieron la habilidad de poderle meter en la cabeza el catecismo de San Pío V y algo de Teología Moral, en fuerza de paciencia y hartos malos ratos del P. Lector Rovira, quién, repitiéndole las lecciones uno y otro día, al fin pudo grabárselas en la memoria no sin tener que recurrir en ocasiones a sendos correazos que le arrimaba, con todos los bríos de sus cuarenta años por las carnazas de las espaldas del discípulo, el cual disipaba el escozor de los castigos del padre con las buenas tajadas que le permitían engullir las pingües ventas de las capellanías familiares que disfrutaba, "alma mater" de su vocación al estado eclesiástico.

De Juanita ocupóse doña Inés en las cinco horas que estuvo en Garachico; pues, para no tenerla siempre viendo el cuadro triste de doña Clara, llevóla a ver la Parroquia de Santa Ana, conventos de frailes y monjas y regresando a la casa a las tres, hora que se comió sin bulla y con muy poca conversación. Al levantarse de la mesa y dirigirse al estrado de la tertulia encontráronse al médico que venía a practicar su visita de la tarde, por tener que ir a los Silos, de donde lo llamaban urgentemente. Cuando salió el doctor Idiáguez de la habitación, y mientras doña Otilia quedaba arreglando el lecho, dijo a don Policarpo y al Marqués:

—Señores míos: me parece que la muerte viene ya por la posta. Hay una gran depresión y el pulso late con más calma que la que el reloj gasta en tocar las horas.

Don Policarpo se abalanzó al tío y abrazándolo comenzó a gemir, siendo preciso meterlo en el estrado para que la enferma no se apercibiera de lo que pasaba. Con este acontecimiento el Marqués hizo que le tuvieran ensillado su caballo, y dió orden al criado que tan pronto viera a Felipe Socas a

Ministerio de Cultura 2010

INFORMACIÓN GENERAL

DE LA LAGUNA

El festival del lunes

Conforme habíamos anunciado, el lunes a la noche se celebró en el Teatro Leal, de esta ciudad, el festival conmemorativo de la Fiesta de la Raza, cuyo producto se destinaba a las obras que se tratan de realizar en la plaza de San Francisco.

El escenario se hallaba artísticamente decorado por el joven artista, señor Rinaldi.

La concurrencia no fué todo lo numerosa que se esperaba, debido al mal tiempo.

El espectáculo se vió privado de la presencia del cónsul de Cuba en Tenerife, don Francisco Cañellas, que no pudo tomar parte en la fiesta por hallarse enfermo.

Todos los números del programa fueron admirablemente interpretados, recibiendo calurosos aplausos, las señoritas de Calvajal, Rueda y Navarro, y los señores Estany, Simó, Alvarez (Santiago), Bas, Lorenzo, Abreu, Pérez y Hernández.

Terminado el festival, fueron obsequiadas espléndidamente en los salones del Círculo Mercantil, todas las personas que tomaron parte en el mismo, improvisándose una agradable reunión.

Comida íntima

El pasado viernes, el decano de esta Universidad, señor Orúe, fué obsequiado con una comida íntima, en el Hotel Aguere, por sus compañeros de Claustro universitario, con motivo de su marcha a la Península.

A este acto, que transcurrió en medio de la mayor cordialidad, asistieron los profesores de este centro y varios del Instituto, así como una representación de la Asociación de Estudiantes.

A la hora de los brindis se levantó a hablar el decano accidental señor Rodríguez Febles, para ofrecer el banquete, haciendo también uso de la palabra el profesor señor Martí y el estudiante señor Vivanco, en términos de afecto para el homenajeado.

El Sr. Orúe agradeció con sinceras y emotivas frases aquella demostración de afecto, haciendo votos y prometiendo laborar desde la Península por el engrandecimiento de la Universidad de San Fernando.

Fué, en suma, el acto que reseñamos, un merecido homenaje a la meritoria labor que durante su estancia entre nosotros ha realizado el señor Orúe en provecho de nuestro primer centro docente.

Función teatral

El próximo sábado a la noche se celebrará en el Teatro Leal una interesante fiesta artística organizada por el Círculo Mercantil con la cooperación de su notable cuatro artístico.

El programa de dicha brillante función es el siguiente:

1. Gran sinfonía por la orquesta, dirigida por el maestro don Juan Estany.

2. Se representará la preciosa comedia en un acto, original del festivo escritor don Javier de Burgos, que lleva por título "El novio de doña Inés".—Reparto: "Doña Brígida", señora Rius; "Inés", señorita Estany (C.); "Pascuala", señorita Estany (M.); "Don Gonzalo", señor Carmona (A.); "Juanito", señor García (E.)

3. Estreno de la hermosa zarzuela en dos actos y cuatro cuadros, letra de don José Galán Hernández, música del maestro don Juan Estany, que se denomina: "Juegos de amor".—Reparto: "Marucha", señorita Estany (C.); "Juana", señorita Estany (M.); "Tía Restituta", doña Celia Ríus; "Pepa", señorita Elia Hernández; "Marcelo", don Julio Lorenzo; "Tío Juanón", don José Estany; "Periquín", don Enrique García; "Manolín", don Francisco Avila; "Ramoncho", don Juan Ledesma; "Poeta", don Rodolfo Rinaldi; "Mozo primero", don Pedro García; "Mozo segundo", don Manuel Casañas; "Mozo tercero", don José María Rodríguez; mozas y mozos, señoritos y gente del pueblo. (Epoca actual.)

El decorado para esta obra ha sido pintado por el notable escenógrafo don Rodolfo Rinaldi.

DE LA PALMA

La Unión Patriótica

El Comité local de Unión Patriótica en Santa Cruz de la Palma, ha quedado constituído en la siguiente forma:

Presidente, don Carlos A. de Mendoza Martínez.

Vicepresidente, don Blas Hernández Luján.

Secretario, don Luis Cobiella Zaera.

Vocales, don Francisco Guimerá del Castillo-Valero, don Sandalio González Morales, don Abraham Martín Herrera, don Ciro G. Duque Méndez, don Luis Prats Preval y don Gregorio Pérez Lorenzo.

Viajeros

Ha regresado a Tenerife, el señor Inspector jefe de primera enseñanza de Canarias Occidentales, don Juan Comas.

—También embarcó para la capital de la provincia, acompañado de su señora esposa, el Ingeniero de Obras públicas en esta isla, don Miguel Ramis Llompart.

VIDA MILITAR

REVISTA ANUAL

Se recuerda al personal del Regimiento de Artillería de Tenerife, en las distintas situaciones militares, la obligación que tienen de pasar la revista anual reglamentaria durante los meses de Octubre, Noviembre y Diciembre de cada año, conforme determinan los artículos 36 y siguientes del novísimo y vigente reglamento para el reclutamiento y reemplazo del Ejército, haciéndose presente que incurrirán en la penalidad que señala el artículo 42 del citado reglamento aquellos que dejen de cumplir tan importante precepto, notificándose a las clases e individuos de este Cuerpo que podrán pasar la mencionada revista anual en las oficinas establecidas en el Parque de Artillería, Rambla de Pulido, número 1, siendo las horas hábiles para tal acto desde las 9 a las 13, los días laborables y festivos.

SUCESOS

Amenazas de muerte

Por la Guardia civil del puesto de Buenavista, ha sido detenido en el punto conocido por "Los Martínez", el vecino Salvador Marcos Santana, por haber amenazado de muerte con un cuchillo a su esposa, produciéndole con el mango de un azadón lesiones en el antebrazo izquierdo y en la región dorsal, de carácter leve.

Del hecho se ha dado cuenta al Juzgado de instrucción de Icod.

Tenencia de armas

Por haberlo interesado el Juzgado de Instrucción de La Laguna, la Benemérita de la Matanza de Acentejo, practicó el día 6 del actual un registro en el domicilio de los vecinos del Sauzal, Antonio Hernández y Felipe Arvelo Díaz, incautándose de dos revólvers sistema Smith y Hammnerson, que fueron entregados a aquella autoridad.

Maltrato de obra

Han sido denunciados ante el Juzgado municipal de La Laguna, los vecinos del pago de Valle Guerra, Daniel y Nicolás López Díaz, por haber insultado y maltratado de obra al anciano Zoilo Acosta Díaz, de 78 años de edad.

Heridos

En la Casa de Socorro han sido asistidos los siguientes heridos:

José García, de 14 años, domiciliado en la Cruz del Señor 107, de una herida incisa en la cara externa del antebrazo izquierdo.

Manuel Rodríguez, de cuatro años, domiciliado en San Francisco de Paula, de una herida contusa en la región frontal.

Carmen de León, de cuatro años, domiciliada en Los Llanos, de una herida incisa en la cara plantar del pie derecho.

Juan Perera Torres, de 43 años, domiciliado en la Cuesta, de una herida contusa en la región superciliar derecha.

EL SUCESO DE ANOCHE

UN ACCIDENTE AUTOMOVILISTA

Un muerto y varios heridos graves

En la carretera del Norte se desarrolló anoche un trágico accidente, que ha costado la vida a un pobre trabajador, llamado José, (los apellidos se ignoran hasta la fecha), y en el que resultaron heridos, Antonio Reyes Hernández, Marcelino Gutiérrez Rodríguez, Arturo Vera Baute y Angel Ravelo Suárez, todos ellos naturales de la Matanza de Acentejo.

Según manifestaciones hechas por algunos de los heridos, al salir ayer tarde de una bodega donde trabajaban en las faenas de elaboración de mosto, encontraron en la carretera al chófer, Angel Ravelo Suárez, que regresaba del Norte, guiando un automóvil «Overland» pequeño.

El chófer, después de departir con los citados obreros, todos ellos paisanos y amigos suyos, les invitó a subir al automóvil, ofreciéndoles llevarlos hasta Tacoronte, donde dijo tenía que detenerse unos momentos para tomar gasolina.

Aceptada la invitación, los trabajadores subieron al auto, ocupando asiento en la delantera, junto al chófer, el individuo llamado José, que era primo de Ravelo.

Ya en Tacoronte, y mientras tomaban unas copas, decidiéronse a prolongar el paseo hasta esta capital, para regresar por la noche a la Matanza.

Así lo hicieron, en efecto, y el automóvil siguió viaje hacia Santa Cruz, donde se supone que pasaron el resto de la tarde.

De regreso de su excursión, y a eso de las nueve de la noche, el automóvil llegó a las inmediaciones del barranco conocido por «La Centinela», en Guamasa, y por la excesiva velocidad que llevaba, o porque no pudo advertir a tiempo el peligro, chocó violentamente con un carro que iba en dirección a la Orotava.

El choque fué tan terrible, que el automóvil quedó convertido en una masa informe, empotrado debajo del carro.

Entre éste y el automóvil fué aplastado el desgraciado José, que díceso trató de agacharse en el asiento que ocupaba junto al chófer, cuando advirtió la inminencia del choque. Su cadáver apareció horriblemente mutilado.

Una de las mulas del carro resultó con las extremidades destrozadas, y el carrero fué lanzado a una de las cunetas de la carretera, estando a punto de sucumbir también en el accidente.

Los chófers, José Arnay Toledo y Federico Lemes García, que de regreso de la Orotava pasaron por el lugar del suceso, a poco de ocurrir éste, recogieron a los heridos, trasladándolos al hospital de La Laguna.

Las víctimas presentaban las siguientes heridas:

Antonio Reyes Hernández, una gran contusión en la parte media de la frente y otra con equimosis e inflamación de los tejidos en la pierna izquierda, de pronóstico reservado.

Marcelino Gutiérrez Rodríguez, una herida en la cabeza, otra en la ceja izquierda, de tres centímetros de extensión; una contusión en la ingle, con inflamación de los tejidos, y síntomas de conmoción cerebral; gravísimo.

El chófer Angel Ravelo Suárez, una herida en la ceja izquierda, de dos centímetros de extensión y uno de profundidad; una en la región parietal, de cuatro centímetros y varias más en la cabeza, de pronóstico reservado.

Arturo Vera Baute, una herida en la nariz, de un centímetro y medio de extensión y medio de profundidad. Su estado es leve.

A última hora se nos informa que las heridas que sufre Marcelino Gutiérrez son tan graves, que se teme que el infeliz fallezca de un momento a otro.

Otros detalles

Según informes particulares, el carro contra el cual chocó el automóvil guiado por Angel Ravelo marchaba por la izquierda de la carretera en el momento de ocurrir el accidente.

El carro conducía un cargamento de barricas, muchas de las cuales fueron lanzadas a la carretera, por la violencia del choque. Sobre las barricas iba sentada una mujer, que también fué despedida del carro, resultando ilesa.

Uno de nuestros redactores interrogó anoche en La Laguna a algunos de los heridos; pero ninguno precisaba las causas ni los detalles de la catástrofe, por hallarse aún bajo la terrible impresión del suceso.

El automóvil se hallaba registrado con el número 2.734.

En el lugar del suceso se constituyó anoche el Juzgado de instrucción de La Laguna, que a la hora en que confeccionamos esta información continúa en Guamasa, practicando diligencias.

Los heridos han ingresado en el Hospital de Dolores de La Laguna, donde anoche les practicó la primera cura el Dr. Cabrera.

Los que regresan del lugar del suceso refieren horribles detalles del trágico y lamentable accidente.

DE VENTA EN SANTA CRUZ DE TENERIFE.—Casas: Antonio Espinosa, Ernesto Zamorano, New England Asensio Ayala y Carlos Díaz

DE LA AUDIENCIA

LESIONES

El Juzgado de esta capital se halla instruyendo sumario, por lesiones de pronóstico menos grave que sufre el joven Miguel Reyes, producidas al poner en marcha el motor del autocamión.

ALLANAMIENTO DE MORADA

El mismo Juzgado incoa sumario contra Gregorio Gómez García, por allanamiento de la morada de Petra Pérez Castro, vecina de Güimar.

ARROLLADO POR UN CARRO

El Juzgado de La Laguna ha comenzado a instruir sumario, por lesiones que sufre Abraham de la Rosa Delgado, de 10 años de edad, vecino de la Higuerita, que le fueron inferidas al ser cogido por un carro que conducía Clemente Ravelo Rodríguez, de aquella ciudad.

ROBO DE DINERO

También instruye sumario el Juzgado de la vecina ciudad, por robo de mil pesetas y varios efectos del establecimiento sito en la carretera de Tejina y punto denominado "La Glorieta", propiedad de Anacleto Fernández del Castillo.

DESACATO

El Juzgado de Icod instruye sumario contra Ameliano Yanes Suárez, por desacato al alcalde de Garachico.

DISPARO

También instruye sumario el expresado Juzgado, por disparo de arma de fuego, hecho cometido por el guardia municipal de Garachico, Isidro Dorta.

AMENAZAS DE MUERTE

Asimismo se halla incoando sumario dicho Juzgado, contra Salvador Marcos Santana, vecino de Buenavista, por amenazas de muerte a su esposa, Clara González Hernández.

OTROS SUMARIOS

El Juzgado de la Orotava ha comenzado la incoación del correspondiente sumario, contra Clementina Pérez Mesa, por hurto de 250 pesetas a Concepción Pérez Gómez.

—El Juzgado de Los Llanos se halla instruyendo sumario contra Deogracias Simón, vecino de El Paso, por violación y lesiones.

—Dicho Juzgado da cuenta de la incoación del sumario número 28 del presente año, por muerte de Antonio Sánchez Rodríguez, vecino de Garafía, que se ahorcó en su domicilio.

—El Juzgado de Valverde practica diligencias sumariales, por lesiones que Vicente Armas, vecino del Mocanal, ocasionó a Eloy Gutiérrez Fuentes.

—También instruye sumario contra el vecino del mismo pueblo, Amadeo Quintero Magdaleno, por atentado al somatenista, José Padrón Peraza.

—El Juzgado de San Sebastián de la Gomera se halla incoando sumario, en virtud de denuncia suscrita por don Sebastián Bencomo Padilla, contra la Alcaldía de Hermigua, sobre coacción.

JUEZ ACCIDENTAL

Por haber cesado el señor Fournier, nombrado abogado fiscal de la Audiencia de Las Palmas, se ha hecho cargo accidentalmente del Juzgado de instrucción de La Laguna, el juez municipal, don Emilio Gutiérrez Salazar.

Observatorio Municipal

EL TIEMPO.—DIA 13 DE OCTUBRE

Presión barométrica máxima, referida al nivel del mar: 758,6 milímetros.

Oscilación barométrica: 1,5 milímetros.

Temperatura máxima a la sombra: 25,6.

Temperatura mínima: 18,6.

Humedad relativa media: 57 centésimas.

Agua evaporada: 4.3 milímetros.

Dirección dominante del viento: SSW.

Recorrido del viento en las últimas 24 horas: 347 kilómetros.

Precipitación acuosa: 0,0 milímetros.

Estado general del cielo: nuboso.

Estado general del mar: rizado.

Tiempo probable: buen tiempo.

Cooperativa Cívico Militar

DE SANTA CRUZ DE TENERIFE

CONVOCATORIA

En cumplimiento del acuerdo de la Junta general celebrada el 29 de Agosto último, se cita para continuar la misma, en la tarde del día 14 de los corrientes, a las 16, en los salones de la sociedad «La Benéfica», calle de Ruiz de Padrón, número 13, para tratar de los asuntos sociales conforme a la misma orden del día o sea:

1. Lectura del balance, cuentas y memoria del año 1924.
2. Discusión y aprobación de las mismas.
3. Elección de los cargos que resultaren vacantes.
4. Proposiciones de la Directiva y socios.

Santa Cruz de Tenerife, 8 de Octubre de 1925.—P. A. de la Junta general, El Secretario, **Julio Navarrete.**—Visto bueno El Presidente, **Amado Zurita.**

Gacetillas

Mañana, a primera hora, llegará de Sevilla y Cádiz, el vapor-correo, «Atlante», que saldrá por la noche con destino a Las Palmas y aquellos puertos de la Península.

El expresado buque conduce numerosos pasajeros para esta capital.

◆◆

Mañana se recibirá correspondencia de la Península, despachándose para el mismo punto, por el vapor «Atlante».

—También mañana se despachará correspondencia para Cuba, por el vapor «Balmes».

En atento B. L. M. nos participa el jefe del Centro de Telégrafos de Canarias, nuestro distinguido amigo don Amado Zurita y Colet, haber tomado posesión de la Jefatura de dicho Centro telegráfico.

Al agradecer la atención, correspondemos gustosos a los ofrecimientos del señor Zurita, deseándole toda clase de aciertos en su cargo.

◆◆

El próximo lunes, día 19 del actual, marchará a la isla de la Palma, el gobernador civil, señor Villar Granjel, designado por el Gobierno para fijar los linderos de los términos municipales de Los Llanos y Tazacorte.

◆◆

Mañana llegará a este puerto, el vapor de la Compañía Trasatlántica Francesa, «Niágara», que saldrá para la Habana, llevando algunos pasajeros de estas islas.

◆◆

Por el delegado de Hacienda han sido aprobadas las ordenanzas municipales de Fuencaliente (La Palma), Matanza de Acentejo, Adeje y Granadilla (Tenerife).

◆◆

También han sido aprobados los presupuestos municipales de Villaflor y La Laguna (Tenerife) y Arure (Gomera.)

◆◆

EXISTENCIA de material ferroviario. Raíles y vagonetas para galerías de 50 y 60 centímetros de ancho. Cambios de vía y accesorios. Precios sin competencia.—Juan J. Moeck.

◆◆

PLANCHADORA de americanas, pantalones, camisas y ropa de señora, ofrece sus servicios en Puente Zurita, 3.

◆◆

SE VENDE alfalfa seca, en pacas, para ganado. Para informes: Heliodoro Rodríguez, oficina muelle.

◆◆

CABALLERO sólo desea hospedaje en casa particular. Dirigirse indicando señas a D. H. Martínez, lista de Correos.

CRIADA.—Se necesita para servicio interior en la casa de don Pedro Schwartz, General Antequera, 13.

◆◆

CAJONES.—Se venden dos grandes, aproximadamente 8+5+4 pies y 6+6+4 pies, que sirven para hacer muebles o empaques, también varios cajones pequeños. Se reciben ofertas en la calle San Juan Bautista, 5, (oficina).

◆◆

COCINERA.—Se necesita una para familia inglesa. Para informes dirigirse a la calle San Juan Bautista, 5, (oficina).

◆◆

SE DESEA comprar una máquina de coser sobre mesa «Secretaire». De precio y demás detalles, al Apartado de Correos, 111, en esta Administración de Correos.

◆◆

AGENDAS DE BUFETE para el año 1926, almanaques Bailly-Bailliere y calendarios zaragozanos y las últimas publicaciones, «¿Qué es España?», por Marcelino Domingo; «Las responsabilidades del antiguo régimen», por el Conde de Romanones; tercer tomo de «La vuelta al mundo», por V. Blasco Ibáñez.—Librería Vicente Cartaya, Puerto de la Cruz.

HABITACION.—Se alquila una amueblada para caballero sólo, en la calle del Pilar, número 41. Informarán en la misma casa.

◆◆

SEÑORAS, señoritas, niñas, caballeros y niños: El cambio de estación os aconseja que se resguarden del frío, por lo tanto les conviene saber que «El 45» acaba de recibir una colección completa de bufandas, con precios al alcance de todos.

«El 45», almacén de tejidos y ropa hecha, calle Imeldo Serís, número 45.

◆◆

TEA.—Se vende en la obra Callao de Lima, número 33.

◆◆

CALADORAS y para hacer vainicas, se precisan. Trabajo fijo, y en sus domicilios. Razón: Rambla de Pulido, 21. De 6 a 8.

◆◆

PERDIDA de un carnet de somatén con otros documentos, a nombre de Segundino Alonso Díaz. Se agradecerán a quien lo entregue en esta imprenta.

SE VENDE una mesa de escritorio, un juego de comedor y una cama de madera, todo de nogal satén, por tener que ausentarse sus dueños. Darán razón: Alvarez de Lugo, 10.

◆◆

POR AUSENCIA se venden plantas en macetas y trasplantadas del pardín, gallinas de seis meses, de buena raza, y un gallo fino. También tela metálica de un gallinero, algunos muebles y maderas y usadas, para leña. Todo económico. Razón: Jesús María, número 3.

◆◆

REDOMAS PARA LOS DIAS DE FINADOS.—En la próxima semana se pondrá a la venta un gran surtido de las mismas, en el establecimiento de Miguel Moreno Carrasco, calle de Imeldo Serís, 101, frente a trasera del Banco España.

◆◆

SE COMPRAN vagonetas volquete lateral, nuevas o usadas, 750 litros cabida, vía 60 cm. Dirijan ofertas a Artiles, Apartado, 169.

◆◆

IN LIBRERIA ATENEA, Cruz Verde, 24.—Just received a supply of English Classical Books.

Ministerio de Cultura 2010

Sección de anuncios diversos

COLOCACIONES

SIRVIENTA.—Se necesita una, cuya edad sea de 30 a 35 años, para servir a familia inglesa, pagándosele buen salario. Es necesario que observe buena conducta. Para informes, dirigirse a la finca Cumella, en la Costa, o a Ferrer, número 1.

COCINERA.—Se necesita en la casa de don Juan Abreu, Villalba Hervás, número 3.

SE DESEA criada honrada y formal. Diez duros de sueldo. Mediano trabajo. Razón: Miraflores, 28.

SE DESEA una criada. Razón: San Francisco, número 10, bajo. De 4 a 7 de la tarde.

SE SOLICITAN agentes para trabajar consignaciones de frutos de casas ya conocidas en los pueblos del Sur y la Gomera, con buena comisión. Escribir al agente general, Juan La-Serna, Progreso, 32. Santa Cruz de Tenerife.

GRAN HOTEL TAORO, Puerto de la Cruz. Tenerife.—Solicita oferta de ama de llaves (Housekeeper), con conocimientos de inglés y español y experiencia profesional.

CRIADA.—Para dos caballeros se desea una en Tacoronte. Razón: don Antonio Dorta, Café Correo, Tacoronte.

SE NECESITA una sirvienta formal para un matrimonio inglés sin hijos. Dirigirse a la calle Santiago, 44.

COCINERA y sirvienta, con buenas referencias, se necesitan. Dirigirse a don Belisario González, calle Imeldo Serís, 73.

BUENA OPERARIA de americanas se necesita en la sastrería de Blas González, San Francisco, número 4.

SE NECESITA una sirvienta que sea formal en la calle de Galcerán, número 7.

OBREROS.—La Sociedad Mixta de patronos, capataces, obreros y empleados, admite trabajadores para las faenas de carga y descarga del puerto.

Cuantos lo deseen pueden presentarse en las casetas de los señores Elder Dempster, Jacob Ahlers y Juan Rodríguez, donde serán inscriptos.

ARTICULOS PARA SEÑORAS

«EL 45».—Acaba de recibir un extenso surtido de sobretodos y bufandas para la próxima temporada. También se han recibido telas de última novedad para señoras.

«El 45», almacén de tejidos y ropa hecha, Imeldo Serís, 45.

JERSEY para señoras y jovencitas se han recibido en «El 45», almacén de tejidos y ropa hecha, Imeldo Serís, 45.

PLANCHAS eléctricas desde 12 pesetas, calentadores, hornillos y cazos, todo eléctrico, limpieza y economía. Pida datos y vea las muestras casa Honorio Arienza, San José, 38.

A LAS SEÑORAS.—De paso para la Península, los días 3, 4 y 7, en el Hotel Colón, de Tenerife; el 5, en el «Hotel Marquesa», del Puerto de la Cruz, y el 6, en el «Hotel Victoria», de la Orotava, se presentará una exposición de sombreros y abrigos para señora, propios para la estación del próximo invierno.

MEDIAS Y CALCETINES.—Se ha recibido nuevas remesas con los últimos coloridos de moda, y a precios sin competencia. Honorio Arienza, San José, 38.

NOVELTI, Doctor Comenge, 5.—Lo más frívolo en sederías francesas.

FINCAS RUSTICAS

FINCA RUSTICA.—Se vende media suerte de tierra en los Rodeos, en el sitio denominado «El Peñón». Para informes: Imeldo Serís, 13, o su dueño en la misma finca.

SE VENDEN varias fincas rústicas y urbanas. Se facilita dinero a préstamo. Se dan informes sobre todas clases de operaciones con el Banco Hipotecario, seguros contra incendios en la compañía de más crédito en la isla, seguros sobre accidentes del trabajo y sobre accidentes automovilistas. Informará el agente de negocios Manuel González Fernández, calle Sol y Ortega, número 37, La Laguna.

SE ARRIENDA una finca para tomates, con dos estanques, en la costa sur.—Darán razón, San Juan, número 15, en La Laguna.

ALQUILERES

SE ALQUILA una casa en la calle de Lucas Fernández Navarro (barrio de Salamanca). Informarán: Plaza de la Iglesia, número 3.

EN 15 PESETAS se alquila un salón para depósito en la calle de Canales de esta capital. Para informes, en la calle de San Francisco de Paula, número 4, o Luciano Padrón, Rambla de Pulido, número 15.

SE ALQUILA un salón en sitio céntrico. Darán razón: San Juan Bautista, 38. De 1 a 4 de la tarde.

HABITACIONES.—Se alquilan tres con derecho a cocina en el barrio del Perú, número 16.

GARAGE.—Se alquila uno situado en la calle Benavides esquina a Duggi, con capacidad para dos camiones grandes o cinco coches de pasajeros. Tiene riego, agua a presión y luz eléctrica. Informes: Julián Sáenz.

SE ALQUILAN los escritorios y almacenes, calle del Doctor Allart, número 8, derecha.

SE ALQUILAN en sitio céntrico accesorias interiores, propias para oficina y almacén.—Referencias en esta imprenta.

SE ALQUILA una casa. Darán razón: Candelaria 19.

SE ALQUILA para oficina o despacho un espacioso salón en la planta baja de la casa calle de José Murphy, número 5. Darán razón: San Francisco, 43.

SE ALQUILA la casa de Aparicio en la Cuesta. Razón: calle del Castillo, número 5.

SE ALQUILA la casa conocida por «El Merendero» en la calle de San Martín, esquina al Paseo de los Coches. Informes en la misma.

CASAS EN VENTA

CIUDADELA EN VENTA.—La de la calle de Portier, número 4, se vende a precio bastante razonable; tiene 14 habitaciones con patio, cocina y retrete cada una de ellas, y dos pequeñas casitas que dan a la referida calle, estando todo en perfecto estado de conservación. Informará: Don Enrique Funes.

SE VENDEN cuatro casas, dos de dos plantas con pisos independientes, acabadas de construir, y dos terreras, (en construcción, a terminar en Noviembre), proyectadas y dirigidas por el señor arquitecto don Antonio Pintor. Tienen agua a presión, gas y alcantarillado. Informes: Santa Clara, 4, o Rosa, 60.

SE VENDEN varios cuartos inmediatos al horno del Puente de Zurita. Informará en La Laguna, don Salvador González Carballo, calle del Jardín, 13.

SE VENDE la magnífica casa que acaba de construir en la calle Isla de la Gomera, el grupo de obreros «Los Ocho», en las proximidades de la Sociedad «La Prosperidad». Tiene agua a presión, baño y todas las comodidades que aconseja la higiene. Para informes: «El grupo de los ocho», Rambla de Pulido, 81.

SE VENDE en La Laguna una casa de dos pisos, en calle céntrica. Darán razón, el comerciante don Domingo Díaz Barrios, y en la calle de San Agustín, número 37, piso alto.

SE VENDE la casa calle de Ferrer número 32. Se compone de antesala, sala, tres dormitorios, cocina, comedor y dos patios. Tiene instalación de gas. Candelaria, 19, inofrmarán.

SE VENDE en la ciudad de La Laguna una casa de alto y bajo, con superficies de 240 metros cuadrados, situada en la calle de Herradores, número 22. Informarán en la misma casa.

CASAS.—Se venden dos, una de dos pisos, con balcón a la calle, jardín y de construcción moderna y la otra de un sólo piso también con jardín y otras comodidades; estas casas están situadas en la calle de Viana (antes Pino), números 60 y 60 A.—Para más detalles dirigirse a María Hernández del Rosario, en las mismas casas o a Antonio Saavedra, calle de la Carrera, La Laguna.

CASAS EN VENTA.—Se venden las casas Ferrer, número 14, esquina a Santa Rosa de Lima, y otra en la calle de Iriarte, número 10, esquina Porlier. Informarán: San Francisco, número 85, o Santa Clara, número 10.

EN 18.000 PESETAS se vende una casa de moderna construcción, situada en las proximidades de la fábrica de tabacos «La Victoria», y en 27.500, otra en la calle de Candelaria. Informará el conocido agente, Luciano Padrón, Rambla de Pulido, 15. De 8 a 10 de la mañana.

SE VENDE una casa pequeña en sitio céntrico, haciendo esquina, con estantería amplia para comercio, actualmente cafetín económico. Informes: Suárez Guerra, 65.

CASAS EN VENTA.—Se vende la casa situada en la plaza circular de Viera y Clavijo, número 5, donde está el consulado americano. Informará: don Manuel Santaella, corredor de Comercio.

SE VENDE una casa en Tacoronte, calle del Carvario. Para informes: San Francisco Javier, número 52 (moderno).

SE VENDE la casa número 4 de la calle Bethencourt Alfonso. Informarán: San Sebastián, número 62.

CASAS EN VENTA.—Se vende una casa en Canales, número 13. Para informes: Ferrer, 45.

SE VENDE una casa, Regla, 14. Darán razón en la misma calle número 2.

OFERTAS Y DEMANDAS

MATRIMONIO sin hijos desea colocación, prefiriendo casa extranjera o en el interior. Razón: calle de la X, número 10.

PRESTAMO.—Se tomarían al 5 por 100 anual 10.000 pesetas, en letras o pagaré, por algunos años, con garantía de firmas solventes. Dirigir proposiciones por escrito a X. Y. Z., en este diario.

ENGLISH PAPERS AND NOVELS.—The Daily Mail, The Manchester Guardian, The Daily Telegraph's latest numbers, and the best english novels you can get its in the Books-store «La Prensa», Alfonso XIII, street, 68. Opposite Bank of Spains.

MECANICO ELECTRICISTA. — Salvador Vidal Recarey, recientemente llegado de América (Cuba), se ofrece para hacer instalaciones de plantas eléctricas, reparaciones de aparatos eléctricos y reparaciones de dinamos y motores de coches «Ford». Razón: calle del Pilar, número 41.

SEÑORA FRANCESA se ofrece par dar lecciones prácticas en este idioma. Dirigirse, San Francisco, 67. De 9 a 12.

PROFESORA DE PIANO.—Victoria Carvajal ofrece su nuevo domicilio en la calle de Particular-Benavides, donde ha reanudado sus clases de piano.

HABITACIONES.—Se desean dos en sitio céntrico, para matrimonio sin hijos, con derecho a cocina. Razón en esta imprenta.

MODISTA.—Recientemente llegada de la Península, se ofrece al público. Confección esmerada en trajes de señoras. Se cortan y prueban trajes. Se hacen todo género de reformas, a precios económicos. Informes: Brígida Menéndez, Jesús Nazareno, número 22.

MOTOR de 3 caballos, corriente alterna, se desea comprar uno. Dirigirse a Herradores, 89. La Laguna.

JOVEN con conocimiento completo del idioma inglés y muchos años de práctica, se ofrece para la correspondencia y demás asuntos de una entidad comercial. Informes en esta imprenta.

DETSCHER VEREIN TENERIFE. Zwanglese Zusammenkunft heute Sonnabed um 9 Uhr abends.

PUERTAS Y VENTANAS usadas, las desea comprar Román Morales Rufino, Alfonso XIII, 22. Teléfono, 605.

AVISO.—Una señora sola desea una habitación en casa de familia honrada, en esta capital. Darán razón en esta imprenta.

CLASES de instrucción primaria a domicilio. Informes: Doctor Allart, número 32.

SE COMPRA un coche automóvil de 4 a 5 plazas. Se admiten ofertas en Ferrer, 31, hastea el 25 del corriente.

EL CAMBULLONERO, Candelaria, 26.—Anuncia que se acaba de recibir la rica mantequilla australiana marca ANCLA. También ha recibido mantequilla australiana en bloque, la que se detalla a 3'50 libra; argentina, marca DAIRYCO, a 3'50 libra. Dulce de todas clases. Candelaria, 26, bajos del Restaurant «Bonnet».

ACADEMIA DE BORDADOS A MAQUINA.—Se enseña a bordar a máquina, a precios económicos, y en la misma se confecciona toda clase de bordados. Informes: Canales, 29.

ANGELA ZAMORANO. — Confección de sombreros para señoras y niñas, Perlas, número 8.

CARMEN BELLO, profesora en partos, ofrece sus servicios en San Roque, 29. Teléfono, duplicado, 191.

TENEDOR DE LIBROS.—Ofrécese por horas. Dirigirse a F. P., en esta imprenta.

SE DESEA colocar un agricultor, con algunos años de práctica sobre plataneras y más que todo en tomates, papas, cebollas y ajos. Lo mismo en hortalizas y cereales, y muy conocedor del empaquetado de frutos. Fuenos informes. Domicilio: La Laguna, Plaza de San Cristóbal, número 36.

WOLLEN SIE SPANISCH LERNEN? In der Akademie «Minerva» lernen Sie es korrekt in kurzer Zeit. Calle Castillo, 61, von 9-12 uhr geöffnet fuer Anmeldungen.

ACADEMIA DE MECANOGRAFIA, dirigida por la profesora señorita Emma F. Trujillo. Se hacen trabajos de Mecanografía. Clases a domicilio en La Laguna y en esta capital, Santa Rosalía, 19.

CLASES DE MUSICA.—Solfeo, piano, instrumentos de viento, armonía y composición. Se dan lecciones por profesor titulado, con muchos años de práctica, en su propia casa y a domicilio. Honorarios módicos. Calle de San Juan, número 34, La Laguna.

MODISTA.—En el taller de modas Rambla de Pulido, número 15, (próximo al Parque de Artillería), se cortan y prueban trajes a medida para las señoras que quieran confeccionárselos por sí mismas.

LECCIONES de español. Lecciones de inglés. Lecciones de francés. Lecciones de alemán. En la Academia «Minerva», calle del Castillo, número 61/55.

EL ABOGADO, don José Carlos Schwartz, ha abierto su despacho en la calle del General Alvarez Quiquera número 13. Horas de consulta: de 2 a 6 de la tarde.

VENTAS

SE VENDE en 22.000 pesetas un magnífico garage con bastante capacidad y de moderna construcción, produciendo en la actualidad 195 pesetas. Informará: Luciano Padrón, Rambla de Pulido, número 15. De 8 a 10 y media de la mañana.

GALLOS y gallinas castellanas, se venden. También palomas colitejas. Razón: San Juan, 35, La Laguna, y Norte, 47, segundo, Santa Cruz.

SE VENDE una máquina de imprenta pequeña tipo Roedertal, muy necesaria para entidades o empresas, usando gran cantidad de impresos. Buen negocio para hábil impresor que quiera dedicarse a trabajos particulares. Precio económico. Dirigirse a la Administración de este periódico.

SE VENDEN dos vapores, uno de 150 toneladas brutas y el otro de 400 toneladas de carga. Ambos están navegando y están en buenas condiciones de uso. También tengo un motor para industria de 20 H. P. con gasógeno y tubería completa, está en buen estado, se vende como de ocasión y está trabajando. Para más informes, dirigirse a a calle Duggi, número 23.

SE VENDE por retirarse su dueño del negocio un café, con todas sus existencias y enseres. Está situado en inmejorables condiciones en las proximidades del mercado de esta capital y cuenta con numerosa clientela. Su valor aproximado 7.000 pesetas. Para informes y demás detalles, Luciano Padrón, en la Rambla de Pulido, número 15. De 8 a 10 y media de la mañana.

ESTANTERIA, sillas y otros efectos, se venden. Razón: Santo Domingo, 5.

CEBOLLAS palmeras, propias para plantar y consumo, se venden en la calle San Sebastián, número 62. Teléfono 337.

SE VENDE una acción de la Sociedad de construcciones de casas baratas. Ofertas a J. B., en este diario.

MOLDURAS y rosetones de estucolín para decorado de habitaciones; producto ligero y fuerte, se vende casa de Honorio Arienza, San José, 38.

PALOMAS de raza fina, buchonas, volteadoras, rizadas, austriacas. Se venden desde 5 pesetas el par en adelante, Serrano, 70.

CHASIS FORD.—Se vende uno en perfecto estado, propio para jardinera o camión, con gomas de aire, alumbrado y arranque eléctrico. Tiene el número 2.736. Se alquilan garages por módico precio. Informes: Candelaria, 18.

SE VENDEN bocoyes y barricas de roble, una burra para cabida de 9 bocoyes, una pequeña estantería, un mostrador con cristal por delante, un farol, una vidriera para tabacos, y otros artículos más propios para ventas o bodegas. Todo en perfecto estado de conservación y precios económicos. Informarán: Jesús Nazareno, número 13.

SE VENDE un vidrio para escaparate. Razón: Droguería de Filpes, Valentín Sanz, 4 y 13.

COCINAS de hierro, propias para carbón mineral y cok, con dos hornillos y horno, se venden en la tabaquería de Antonio Vilar, Puerta Canseco, 44.

SOLAR.—Se vende uno en el barrio del Perú. Darán razón: Puente Zurita, 3. Mide el solar 5 metros de frente y 20 de fondo.

ARBOLITOS «Provinciana Regia frambollan», se venden. Razón: calle de Numancia, número 16.

SE VENDEN varios depósitos para aceite, una burra de madera para los mismos y una báscula de 2.000 kilos. Informes: Imeldo Serís, número 49.

GRAN OCASION.—Se venden latas para tomateros, en efecto de cañas. Cantidades grandes y pequeñas. Informes: República, número 15.

MOSTRADOR de cristales, dos vitrinas y mesa de escritorio, se venden muy barato y todo en perfecto estado. Puede verse en la fotografía de Laserna, Cruz Verde, 8.

ACCIONES DE AGUA.—Se venden varias de distintas galerías. Para informes: José Méndez, en «El 45», calle del Barranquillo.

SE VENDE una estantería completamente nueva, a precios módicos. Razón: Progreso, número 39.

CAÑAS para tomateros, de superior calidad, se venden. Razón: calle San José, número 10. Oficinas de Manuel Cruz.

OCASION.—Por ausentarse su dueño se vende «Taller mecánico», con toda su maquinaria y herramientas de mano modernas y de poco uso, completas y en perfectísimo estado, por la mitad de su valor, junto o parcial. Se dan facilidades para el pago. Informes: calle Robayna, 10.

MOTOR de dos y medio H. P., a bencina, se vende uno completamente nuevo. Informes: Imprenta Benítez, San Francisco, 16.

SE VENDEN cuatro acciones de agua de la galería «Casa Pisitada» (Garachico). Darán razón en la casa de don José Valcarcel, calle de Briones, número 5, La Laguna.

SE VENDEN libros usados y una bicicleta marca Cruz Roja, de tres cambios. Razón: Jesús Nazareno, 37 moderno. De 3 a 5 de la tarde.

PLATANOS buenísimos, a pesetas 0'40 el kilo, se venden en el depósito del Ayuntamiento, en la plaza del Mercado.

FOTOGRAFIA.—Se vende todo lo indispensable para la instalación de un taller, incluso máquina, fondos y mobiliario. Informará: Laserna, Cruz Verde, nmero 8. De 4 a 6 de la tarde.

SE VENDEN cajas vacías de 1 metro cúbico, propias para guardar trigo. Informarán: Almacén de Alberto Camacho, Doctor Comenge, número 11.

MOLINO AMERICANO.—Se vende un molino de viento americano muy barato. Para informes, dirigirse al almacén de Fyffes en la Costa.

SE VENDE un trozo de terreno en el Rodeo del Medio, que parte desde la carretera del Norte hasta el Camino de la Villa. Informes: Empedrada, 18, La Laguna.

OCASION.—Se vende un taller mecánico de carpintería, debidamente instalado y dispuesto a funcionar en el acto. Se facilita el arriendo del local y se dan facilidades para el pago. Para informes dirigirse al mismo taller, calle Benavides, número 32. En el mismo taller se realizan maderas de riga y pino, a precios sin competencia. Se admiten proposiciones para el lote de madera completo.

SEMILLA DE TOMATES.—De superior calidad, cosechada en la finca «La Dama», isla de la Gomera, la vende en esta capital la casa Elder Dempster, calle de Alfonso XIII, número 84.

SE VENDEN palos de Pino y piezas curvadas. Razón en esta imprenta.

MOTOCICLETA, en perfecta condiciones se vende una. Informará: Ginés Montalban, Castillo, 56, (Optica Médica.)

SE VENDEN los materiales procedentes del derribo de las construcciones existentes en los solares de don Antonio Vandewalle, frente al Ayuntamiento. Darán razón: Alfonso XIII, 87. Santa Cruz de Tenerife.

VENTA DE AUTOMOVILES

SE VENDE un automóvil marca inglesa, cuatro plazas, 10 caballos, en perfecto estado y muy poco uso, estando acabado de pintar y reparar. Razón: San Francisco, 10, accesorias.

CAMION A. S.—Por no poderlo atender su dueño, se vende uno, de cinco toneladas, con poco uso, a toda prueba, carrocería para frutos y precio conveniente. Razón: Mario Perera, Plaza Doctor Olivera, La Laguna.

SE VENDEN.—Un automóvil «Bridgwater», 4 cilindros, 30/32 HP., cabida 23 personas, tres velocidades, triple freno, llantas macizas de goma 870 por 100, carrocería estilo «Char-a-banc», bien conservado y en perfecto estado de funcionamiento. Un automóvil «Barnet», 4 cilindros, 24 HP., cabida 18 personas, tres velocidades, triple freno, en buen estado de funcionamiento. Una guagua montada sobre chassis «Trxtun», motor «Ford», 20 HP., cabida 12 personas, con poco uso. Para informes: José Clavijo Torres, Viera y Clavijo, número 19. Se dan facilidades para el pago.

AUTOMOVIL «OVERLAND». — Se vende uno de los últimos tipos, con tres meses solamente de uso y en muy buen estado. Razón: Domingo Barrios, Pino, 17, La Laguna.

SE VENDE un «Overland» de cinco plazas, con poco uso, por no necesitarlo su dueño. Se da en precio económico. Informarán en esta imprenta.

AUTOMOVIL «FORD» con poco uso en servicio particular, se vende. Informes: Alfonso XIII, número 18, tienda.

AUTOMOVIL «SALSOM».—Se vende uno de cuatro plazas, poco uso. Razón: Nino Falcón, parada coches del interior, y en La Laguna, calle del Pino, 28.

SE VENDEN un automóvil landolet «Napier», otro «Nazzaro», otro «Adler», un camión «Opel», de 4/5 toneladas, otro «Durkopp», de 1 1/2 toneladas, todos ellos usados, pero en buen estado; un motor eléctrico de 10 H. P., nuevo, con todos sus accesorios, para corriente continua de 220; un motor a gas pobre de 11 H. P., nuevo, con gasógeno propio para cok del país; máquinas «Hammond», usadas, herramientas de taller, aceros niquel y blando, bronces y otros materiales; una máquina fresadora con todos sus accesorios y un gran surtido de fresas; una máquina rectificadora con su juego de piedras, un torno monopolea de precisión de 2 metros entre puntos; una sierra para cortes hasta 250 milímetros; correas, poleas, cojinetes palomillas y ejes para transmisión; un motor eléctrico de 2 H. P., otro de 3 H. P., otro de 1 H. P.; juegos de bolas y diversos artículos para automóviles. Se dan facilidades para los pagos. Razón: escritorios LLOMBET.

AUTO «ESSEX».—Vendo uno en perfecto estado, a toda prueba. Razón: Palma, 4. Santa Cruz de Tenerife.

AVISOS DE INTERES

RADIOTELEFONIA.—En el establecimiento calle Alfonso XII, número 29, se acaba de recibir un gran surtido de accesorios y aparatos de radiotelefonía, a precios sin competencia.

DISCOS PARA GRAMOFONOS.—Ya llegaron los renombrados y de fama mundial de la marca «Odeón», donde encontrarán un gran surtido de óperas, zarzuelas, fox-trot, tangos argentinos, fados, pasodobles, de estas clases encontrarán el célebre «Fume, compadre», «Viejecita mía», «La Dogaresa», «El niño judío», y otros varios modernos, como también encontrarán cantados por la «Niña de los peines» y cuentos recitados, en el establecimiento de Miguel Moreno Carrasco, calle de Imeldo Serís, 101, frente a la trasera del Banco España.

GRAN NOVEDAD. — La importante fábrica de tabacos LA BELLEZA pondrá muy pronto a la venta los cigarrillos NUEVOS ARGELINOS, que por su estupenda presentación, buena calidad y económico precio, será el cigarrillo preferido por el público. Los NUEVOS ARGELINOS en cajetillas de 20 cigarillos superiores, solo valdrá **treinta céntimos.**—Pida usted siempre BELLEZA y nada más que BELLEZA.

PRECIOS verdaderamente baratos son los que hemos marcado en nuestros extraordinarios surtidos que desde hoy ponemos a la venta. LA CASA DE LAS MEDIAS, entrada por el «Palacio del Calzado».

MATERIALES eléctricos para alumbrado, sonería y telefonía. No encontrará mejores precios que los que tiene Honorio Arienza, San José, 38.

NUEVAS remesas de artículos de mercería y bazar, a precios sin competencia, se han recibido casa Honorio Arienza, San José, número 38.

¿MIEL DAVID'S QUE ES?—Lo que Pitágoras tenía por su más alto deleite, y Plinio llamó «una emanación de los astros», y de la que en Atenas, se consumían grandes cantidades en tiempo de Solón, y fué tan estimada por los griegos y romanos, que era lo primero «que daban a los niños después de la lactancia materna».

NUESTROS surtidos de colores es maravilloso. Entre los 30 distintos colores que hoy ponemos a la venta están todos los tonos de más moda: Malva, Marfil, Azafina, etc. Por ello se impone que los conozca y los visite. LA CASA DE LAS MEDIAS, Valentín Sanz, número 16. Entrada por el «Palacio del Calzado».

PELETERIA «LA ESTRELLA».—Es el calzado más barato por su solidez. Pruebe y se convencerá. Siempre últimas novedades. Candelaria, número 33. Santa Cruz de Tenerife.

«HOYOS».—Ultima creación de la renombrada fábrica de tabacos Gener. Cigarrillos aromatizados, de delicioso gusto y aroma exquisito. Pruébelos y se convencerá.

LA LAMPARA «Metallum» por no formar parte del Trust es la que más barata se vende. Pídala casa Honorio Arienza, San José, 38.

AVISO A LOS DUEÑOS DE AUTOS.—La Vulcanizadora, situada en la Rambla 11 de Febrero, pone en conocimiento de su numerosa clientela y del público en general, que todas las reparaciones que se hagan en esta casa se garantizan, no solo en cubiertas y neumáticos, sino también en todas las reparaciones que se hagan en gomas.

¿QUE ES MIEL DAVID'S? — Excelente alimento y un precioso medicamento natural que tiene la ventaja sobre los demás dulces y azúcarez artificiales de no producir, como éstos, irritación del estómago, ni estropear el esmalte de los dientes originando las caries de los mismos, como dice el doctor Souza, en su estimada obra «El Naturismo».

AVISO IMPORTANTE.—Los señores comerciantes, lo mismo que los representantes de casas nacionales o extranjeras que deseen tener un anuncio artístico y permanente en la Plaza de 25 de Julio, a la vez que contribuir al embellecimiento de dicha plaza, pueden dirigirse por teléfono al número 40, duplicado, donde se les informará.

LAMPARAS PARA AUTOMOVIL.—Siguen recibiéndose, a precios sin competencia, casa Honorio Arienza, San José, 38.

COPAS para premios de sport, de plata de ley, de diferentes tamaños y formas y desde precios muy económicos, se acaban de recibir en la casa «Claverie», Plaza de la Constitución, 4.

Los únicos relojes verdaderos «Roskoph Patent», los recibe solamente directos de fá-

PATATAS DE SEMILLA.—Calidades inglesas y Up-to-date irlandesas legítimas, para embarque en el presente mes y próximo Noviembre. Sírvanse pedir cotizaciones a Manuel González González, Noria, 1. Teléfonos 139 y 357. Los mejores precios de la competencia.

EL VAPOR «Magnhild», ha descargado una remesa importante de railes y vagonetas para Juan J. Moeck. Precios sin competencia.

PATATAS DE SEMILLA.—Se han recibido cotizaciones para embarque en el presente mes y en el próximo Noviembre, de calidad inglesa y Up-to-date irlandesa. Para informes y pedidos, dirigirse a Maximiliano Díaz Navarro, San José, número 20. Santa Cruz de Tenerife.

ES LA MIEL DAVID'S de la mejor casa de España y del Extranjero que más se especializa para hacer llegar al público, con el máximum de garantía, tan delicado manjar de «las solícitas y discretas abejas» como las llamaría Cervantes; ésto podrán juzgarlo los consumidores, tanto en la presentación de envases, como en la calidad y pureza de la miel.

20.000 PESETAS AL 6 POR 100.—Se facilitan con primera hipoteca sobre fincas rústicas. Informará: Antonio Dorta, en Tacoronte.

NOTICE.—House to let in Laguna with a large orchard and independent dwelling which can be made garage. The House contains, parlour, five bed-roons, dining-roon, kitchen, terrace, etc., electric light, and water suply from the town main and from adeep well in the orchart (all the year round) for irrigation porpuse, with pums and small tanks. The orchard contains sixty seven fruit trees and it is very good for growing all kind of vegetables. Long lease. Laguna, Apply calle San Juan, número 1, (corner to Plaza Catedral) Señor Martín, Also in Santa Cruz Tenerife, Alfonso XIII número 30, (shop).

MARCOS PARA FOTOGRAFIAS. — Vean una preciosa colección que se ha recibido en la librería de Adalberto Benítez, San José, número 31.

OCASION.—Se vende un motor «Avance», un molino harinero y una máquina tostadora, con poco uso. Para informes: Ferretería Carlos Díaz, Alfonso, XIII, número 25.

SE COMPRA un A B C-Code, quinta edición. Razón: bajos del Café Cervantes.

INTERESANTE.—La Confederación de Estudiantes de Panamá celebrará un Congreso en aquella capital en el mes de Junio del año próximo, en el que tomará parte España.

Con tal motivo, la Dirección de la «Navigazione Generale Italiana», concederá una rebaja del 25 por 100 sobre los pasajes de los delegados españoles, de sus respectivas familias, y de los estudiantes, de la misma nacionalidad, que viajen aisladamente con objeto de tomar parte en dicho Congreso, siempre que acrediten unos y otros tal calidad.

AVISO.—La Alcaldía de la Villa de Arico requiere a los contribuyentes de dicho término, para que en el plazo de quince días presenten en la Secretaría municipal, las declaraciones juradas por la parte personal y real que han de servir de base inicial al repartimiento para cubrir el déficit de 1925-26, y conforme a las normas del artículo 478 del Estatuto municipal, advirtiéndoles que, los que así no lo hagan, serán multados conforme a la Ley.

RAFIA Y AZUFRE, se ha recibido una importante partida por el vapor «Sava», llegado de Marsella. San José, 34. Teléfono número 555.

LA MEJOR pila conocida hasta hoy para telefonía sin hilos, sonería, telegrafía e ignición de motores es la «Tigers». Pídala casa Honorio Arienza, San José, 38.

REALIZACION.—Con un 20 por 100 de rebaja se realizan todos los géneros de verano del almacén de tejidos de Román Morales Rufino.—Alfonso XIII, 22.—Teléfono 605.

MELONES de Rota y del país y sandías, se venden a precios baratísimos en la calle de la Luna, número 18. Aprovechar la ocasión.

BATERIAS para telefonía y telegrafía sin hilos las vende Honorio Arienza, San José, número 38.

PARA TENER BUENAS GANANCIAS.—Se consiguen adquiriendo una caja registradora NATIONAL. Modelos apropiados a la clase de negocios. Para precios e informes, su agente Luis Villegas López, Doctor Allart, 19.

FUMEN cigarrillos «Monterreyes», de Gener. Son los mejores.

GRAN SURTIDO de ejes para transmisiones, cojinetes, soportes y poleas, a precios muy favorables.—Juan J. Moeck.

EN EL VAPOR «Bonny» llegó una nueva remesa de motores «Jumbo», de 1 1/4, 3, 5 y 7 caballos, y motores «Daocuport», de petróleo crudo.—Juan J. Moeck.

PICADURA HEBRA FINA "GENER", elaborada con las mejores ramas de VUELTA ABAJO, de fama mundial, por su calidad selecta.—De venta en las mejores Tabaquerías.

FUMEN tabacos «Hoyos de Monterrey», de Gener. De fama mundial.

SE HAN RECIBIDO nuevamente lámparas de carburo para galerías; cuenta-revoluciones, y altímetros de la marca «Luffk», en casa de Juan J. Moeck.

¡LAMPARA METALLUM!—Tan buena como la mejor pero mucho más barata, se ha recibido una nueva remesa casa Honorio Arienza, San José, 38.

IMPORTANTE.—Se desea tomar en arrendamiento un Hotel o Restaurant en Santa Cruz de Tenerife o Las Palmas, las ofertas deben ser hechas por escrito con toda clase de detalles a don Antonio González Morales, calle Viera y Clavijo, 13. Santa Cruz de Tenerife.

AUTOMOVILES.—Se desea tomar en alquiler un buen local que sea céntrico en la ciudad, con capacidad para cinco automóviles BUICK (exposición.)—Se pagará un buen alquiler.—Se admiten proposiciones en la Ferretería de Caulfield.

IMPORTANTE.—Se realizan a precios sin competencia las grandes existencias de calzados de todas clases. Antes de comprar visitar EL BARATO, calle San José, número 28.

ANY ONE DESIRING to acquire a prompt and correct kwonledge of Spanish may apply to Academia «Minerva, 61 Castillo Street, Santa Cruz.

SE COMPRA plomo de tubería usada, propio para fundición. Dirigirse a esta Imprenta.

URALITA.—Pizarra artificial exclusivamente de amianto y cemento para techar, y grandes planchas para tabiques y revestimientos de cielo rasos, etc. Incombustible, ligero, eterno, económico, no da calor y sustituye ventajosamente a la teja.—Concesionario, Rafael Martín F. de la Torre, Las Palmas.—Encargado en Tenerife, Manuel Rodríguez, Castillo, 10.

SOMIERS Y COLCHONES.—Se hacen a medida. Calidad y precios sin competencia. En el almacén de muebles de Blas Batista, Imeldo Serís, 41. Apartado, 170. Santa Cruz de Tenerife.

COCHINICIDA TRIAS mata los insectos de la platanera.

COCHINICIDA TRIAS mata los insectos de la platanera.

COLCHONES.—Se confeccionan de todas clases, en casa y a domicilio. Razón: Petra González Martín, antigua colchonera de la casa Vandewalle, Primero de Obreros, número 58.

PARA DESAYUNOS Y MERIENDAS, prueben las verdaderas ensaimadas mayorquinas y suizas que vende la Panadería de Alvarez, Santo Domingo, número 20.

SEMILLA DE TOMATES INGLESA.—Muy bien seleccionada y a precios reducidos, puede adquirirse informándose con M. R. Cervantes, Alfonso XIII, número 16, (principal).

CORREAS PARA TRANSMISION.—Gran existencia en plaza de todos anchos. Clase superior, estirada mecanicamente. Precio sin competencia. Véalas y se convencerá. Dirigirse a Rafael Martín F. de la Torre, Consolación, 53. Tenerife.

LA ACTUALIDAD FUTBOLISTICA.—En estos momentos, cuando se habla de vencidos y vencedores, cuando equipos forasteros se presentarán próximamente dispuestos a vencer en lucha leal, porque son los mejores. Una cajilla de FUTBOLISTAS, con el vienen a luchar con nuestros equipos isleños, hacían falta futbolistas de primera línea que pudieran luchar y vencer a propios y extraños. Y los cigarrillos FUTBOLISTAS retrato de Baudet, convencerá a los aficionados de que son los mejores, los insuperables.

ANUNCIOS VARIOS

LA CASA DE LAS MEDIAS llegará a interesar a usted tanto como el asunto que más requiera su atención personal. Valentín Sanz, número 16. Entrada por el «Palacio del Calzado».

EMPRESA DE COCHES.—Servicio de día. Se prestan servicios de noche avisando con anticipación. Precios especiales para bodas bautizos y viajes al interior. Teléfono: parada número 11; Cochera, número 509.

SACOS VACIOS, nuevos y usados. Grandes existencias en el almacén de Maximiliano Díaz Navarro Bethencourt Alfonso, número 20.

NOVELTY, San Francisco, 5.—Agua «Saltes», para el cabello. Progresiva e instantánea.

COCHINICIDA TRIAS mata los insectos de la platanera.

ARTICULOS VARIOS

VELAS marca HERRADURA.—Todo comprador debe siempre preguntar precio de esta marca, que es más barata que ninguna otra, siendo su calidad mejor que todas. Para informes, su representante: Maximiliano Díaz Navarro, Bethencourt Alfonso, número 20. Santa Cruz de Tenerife.

CONSULTAS MEDICAS

CONSULTA ESPECIAL DE ENFERMEDADES DE LOS OJOS. Tratamiento de las distintas enfermedades del aparato de la vista. Graduación de la vista por los métodos más perfectos.—Cirugía ocular martes, jueves y sábados, de 4 a 6, en la CLINICA COSTA, Viera y Clavijo.

Ministerio de Cultura 2010

PENÍNSULA Y EXTRANJERO

MADRID

El banquete de anoche

Madrid, 13.16.—El banquete conque la guarnición de Madrid obsequió anoche al marqués de Estella, fué ofrecido por el general Ardanaz.

Este pronunció un discurso, expresando su admiración hacia el Ejército de Africa, cuya victoria es de tanta transcendencia para la civilización europea, porque se ha contenido el movimiento islámico y el comunista, que amenazaban a Europa.

Dedicó también un recuerdo a los soldados muertos en campaña y a las madres españolas.

Discurso de Primo de Rivera

Habló después el general Primo de Rivera, que saludó al Ejército y la Marina, representados por la juventud. Se congratuló de los éxitos obtenidos en Marruecos, diciendo que el ejemplo que ahora se ha dado demuestra que el Ejército ha sabido publicar sus pensamientos, que encarnan el intento de formar una raza selecta, para rendir a la patria el máximo del esfuerzo.

Aludió a las guerras coloniales y a las recientes europeas, diciendo que teníamos contraída una deuda con nosotros mismos, deuda que ha sido saldada por la actual generación, cuyo espíritu, que está dispuesto a todos los sacrificios, rememora los tiempos gloriosos de España.

En el Teatro de la Princesa

La velada celebrada anoche en el Teatro de la Princesa, para conmemorar la fiesta de la Raza, resultó brillantísima.

A la fiesta asistió la familia real, el Directorio, diplomáticos y numeroso público.

Se pronunciaron discursos y se leyeron poesías evocadoras de las glorias de la raza.

Por indisposición del embajador de la Argentina, don Carlos Estrada, habló el ministro de Cuba, señor García Rolly, que pronunció un elocuente discurso.

Dijo que en la historia del mundo hay dos hechos que los siglos no han podido borrar: el sacrificio de Jesucristo por la Humanidad y el descubrimiento de América.

En párrafos brillantísimos evocó la grandeza de la raza hispana, de la que jamás se desatarán los eternos lazos de sangre de veinte naciones, porque como hijas emancipadas se enorgullecen en llamarla madre.

Saludó al rey, expresando el deseo de las naciones americanas de recibir en breve su visita.

Habló, por último, el ex ministro, señor Goicoechea, que agradeció el elogio que a la raza dedicaban los oradores y poetas americanos.

Cantó el descubrimiento de América, y dijo que el momento actual debe ser aprovechado para reclamar el auxilio de los americanos, con el fin de destruir la leyenda negra que los ignorantes que llegaban de España dejaban como rastro de su obra civilizadora.

Terminó diciendo que cuando sea un hecho el bloque Hispanoamericano, España mirará satisfecha cómo el arbol que plantó extiende sus ramas sobre medio mundo.

Todos los oradores fueron calurosamente aplaudidos.

La fiesta terminó con un apoteosis, en el que bellas señoritas, cubriéndose con las banderas americanas, rodearon a la que representaba a España, mientras las bandas ejecutaban la marcha real, que el público escuchó puesto en pie.

Al retirarse los reyes del teatro se repitieron los vivas y aclamaciones.

La fiesta de la Raza, en provincias

Se reciben noticias de provincias comunicando haberse celebrado, con gran entusiasmo, la Fiesta de la Raza.

Se han celebrado procesiones cívicas para depositar coronas en los monumentos de Colón, verificándose también actos religiosos y académicos.

En todos ellos han tomado parte representaciones de todas las clases sociales, dedicándose sentidos recuerdos al Ejército de Africa.

Fallecimiento

Ha fallecido el concejal y ex alcalde interino del Ayuntamiento de Madrid, señor García Rodrigo.

En la Casa del Pueblo

En el salón de actos de la Casa del Pueblo se celebró esta mañana la inauguración del Tercer Congreso de la Federación Nacional del Ramo de Edificación.

A las sesiones asisten 107 delegados.

En la primera sesión quedaron nombradas las comisiones encargadas de redactar los trabajos que serán sometidos a la aprobación del Congreso.

La asamblea acordó que la presidencia haga una visita a don Pablo Iglesias.

Almuerzo en palacio

Los generales del Directorio almorzaron este mediodía en palacio.

A la comida asistieron los reyes, el príncipe de Asturias y los infantes.

De sobremesa, el general Primo de Rivera refirió interesantes detalles de las operaciones desarrolladas en Marruecos.

Provincias

Muerte de un delegado de Hacienda

Pontevedra, 13.—Cuando se hallaba paseando en automóvil, con su familia, falleció repentinamente el delegado de Hacienda, don Miguel Jordán.

El finado había sido gobernador civil y redactor de "El Imparcial".

Huelga

Oviedo, 13.—Se han declarado en huelga los obreros de la Compañía Duro-Felguera, como protesta por haber sido despedido parte del personal.

Periódico suspendido

Oviedo, 13.—El gobernador ha suspendido temporalmente la publicación del diario "El Carbayón".

Explosión

Cartagena, 13.—En una fábrica de aceite de orujo se produjo una explosión, resultando varios obreros heridos.

Consejo de Guerra

Zaragoza, 13.—Se ha celebrado un Consejo de Guerra contra el teniente coronel de la benemérita, don Pablo Riera y dos guardias, acusados del delito de fraude.

La sentencia recaida no se ha hecho pública todavía.

Accidente de aviación

Gerona, 13. — Comunican de Olot que un aeroplano francés, cayó desde gran altura, destrozándose.

El piloto resultó muerto.

Marruecos

EN LA ZONA ESPAÑOLA

Homenaje al general Sanjurjo

Melilla, 13.—En la manifestación celebrada ayer, como homenaje al general Sanjurjo, figuraban los niños de las escuelas, las fuerzas vivas de la plaza, todos los elementos civiles, israelitas y musulmanes y varias bandas de música.

El presidente de la Cámara de Comercio ofreció el homenaje al general Sanjurjo, contestando éste con frases emocionadas de agradecimiento.

El periodista señor Gorrochano impuso al señor Sanjurjo las insignias de teniente general, pronunciándose con este motivo los discursos de rigor.

El festejado obsequió a las autoridades, personalidades, y demás elementos de la plaza, con un lunch.

La fiesta del Pilar

Melilla, 13.—La colonia aragonesa solemnizó la fiesta del Pilar, celebrando diversos actos.

Tabaco para las tropas

Melilla, 13.—El contratista de tabacos, Kosma Bolgivich, ha hecho un donativo de cien mil cigarrillos turcos para obsequiar a las tropas que combaten en Alhucemas.

Parlamentarios moros, en Tazza

Melilla, 13.—Dicen de Tazza que ha llegado a aquella plaza una comisión formada por varios parlamentarios moros, que van a conferenciar con el mariscal Petain.

EN LA ZONA FRANCESA

La actuación de los Gums

Fez, 13.—En el sector del Centro, se han realizado por parte de los gums, frecuentes incursiones por las cábilas rebeldes, causando en ellas grandes daños.

Todo esto, repercutiendo en el campo enemigo, hace cada día cunda más el desaliento entre los insumisos.

Tranquilidad en el Este

Fez, 13.—Después de la ocupación del poblado de Hammar Harara, por las tropas francesas, en el sector del Este, la tranquilidad es absoluta.

En esta última operación, el enemigo debió sufrir gran quebranto, pues dejó cincuenta cadáveres en el campo.

Los franceses, tuvieron escasas pérdidas, haciendo veinticinco prisioneros a los rebeldes.

Bombardeos aéreos

Fez, 13.—La aviación ha bombardeado intensamente el cuadrilátero Mizab, Zarraba, Bu Halima y Kuda.

Extranjero

Boda de príncipes

París, 13.—Se anuncia que en breve contraerán matrimonio la princesa Astrid, de Suecia, y el príncipe Olavo, heredero de la corona de Noruega.

Los negocios Stinness

Berlín, 13.—Próximamente se constituirá una sociedad, para explotar las empresas de carbón y de transportes marítimos, pertenecientes al antiguo consorcio Stinness.

De los 25 millones de marcos oro que componen el capital de la nueva sociedad, doce pertenecen a la familia Stinness y los trece restantes serán repartidos entre las sociedades Krupp e Ibernia.

Las acciones no serán puestas en circulación y las operaciones continuarán como hasta el presente.

La vuelta de Lloyd George

Londres, 13.—La aguda crisis porque atraviesa Inglaterra en todos los órdenes, ha alarmado vivamente a todos aquellos a quienes puede alcanzar la responsabilidad.

Mr. Baldwin en un artículo publicado recientemente, ha declarado que el único hombre capaz de levantar Inglaterra es Lloyd George.

Con este motivo son muchas las personalidades políticas que celebran la resurrección y la vuelta a la vida pública del ex-presidente del Gobierno británico, Lloyd George.

Las relaciones anglo-rusas

Londres, 13.—El jefe de la delegación Soviética, Rakowski, ha declarado que en el año 1924-25, las mercancías importadas a Rusia se elevan a un valor de quince millones de libras esterlinas, contra tres millones y medio en 1921, lo que demuestra que las relaciones comerciales entre los dos países, se han reanudado con gran intensidad.

Rakowski estima que en el año 1925-26, las importaciones se elevarán a cincuenta millones de libras.

De madrugada

Homenaje a Primo de Rivera

Madrid, 13.23.—En el salón de actos del Ministerio de la Guerra se celebró esta tarde la ceremonia de entregar al general Primo de Rivera los títulos de hijo adoptivo de los pueblos de la provincia.

Al acto asistieron 700 personas, figurando entre ellas 195 alcaldes.

La Diputación provincial también se adhirió al homenaje.

Durante la ceremonia el gobernador de Madrid pronunció un discurso, elogiando al marqués de Estella, que ha escrito una hermosa página en la epopeya de Africa.

El general Primo de Rivera pronunció un discurso, agradeciendo el homenaje, que declinaba en el Ejército de Africa.

Dedicó un recuerdo al general Prim, al que llamó ilustre caudillo y modelo de ciudadanos, que procuró el bienestar y la grandeza de España, muriendo por ella.

Sanjurjo, alto Comisario

Se anuncia que va a ser nombrado alto Comisario de Marruecos el teniente general de Infantería don José Sanjurjo Sacanell.

Regreso de Romanones

Ha regresado de Toledo el conde de Romanones.

Dimisión y cesantía

Con motivo de la visita de inspección que se giró recientemente al Instituto de Ciudad Real, el subsecretario de Instrucción pública, señor Leaniz ha firmado una R. O. admitiendo la dimisión presentada por el director de aquel centro.

También se dispone la cesantía de un portero y se forma tribunal de honor a dos catedráticos.

Reunión del Directorio

Esta tarde se reunió el Directorio, bajo la presidencia del general Primo de Rivera.

El Consejo celebró un cambio de impresiones sobre los asuntos de actualidad, informando al jefe del Gobierno del curso de los mismos.

El general Primo de Rivera hizo un interesante relato de la situación de las tropas, formulando consideraciones sobre todos los aspectos del problema marroquí.

También se informó el Consejo de las noticias recibidas hoy de Marruecos.

Nueva operación en Axdir

El parte oficial de Marruecos, facilitado esta noche a los periodistas, comunica que en el sector de Axdir se realizó hoy una pequeña operación, de avance, que se considera muy importante, no sólo porque ha de fortalecer los nuevos puestos, sino porque ha de facilitar la ejecución de las operaciones futuras.

El avance se desarrolló normal y felizmente, alcanzándose todas las finalidades propuestas.

El rey, a Logroño

El rey marchó esta tarde a Logroño, donde permanecerá dos días.

En la estación le despidieron el Directorio, las autoridades y el elemento oficial.

Declaraciones de Primo de Rivera

El general Primo de Rivera permaneció en palacio hasta las cuatro de la tarde.

Al salir del régio alcázar, conversó extensamente con los periodistas, a quienes dijo que persistía en su propósito de eludir manifestaciones personales.

Anunció que permanecerá en Madrid hasta fines de mes, fecha en que regresará a Africa, para dar posesión de la Alta Comisaría al general Sanjurjo.

Dedicó calurosos elogios al futuro alto Comisario, diciendo que reune grandes condiciones para tal cargo, y que su competencia en los asuntos de Marruecos es reconocida por todos.

Como los periodistas le preguntaron quién ocuparía la comandancia general de Melilla, en sustitución del general Sanjurjo, el presidente contestó diciendo que ya había sido designada la persona que ha de desempeñar dicho cargo, pero que por ahora se reservaba el nombre.

Nota de la Presidencia

En la Presidencia han facilitado esta tarde una nota a los periodistas anunciando que mañana publicará la Gaceta una R. O. encaminada a evitar la propaganda de las doctrinas antisociales y antipatrióticas, por los profesores y maestros, dentro y fuera de las clases.

Añade que la disposición está inspirada en otra análoga, publicada por el Gobierno francés.

Termina diciendo que aunque afortunadamente en España se han presentado pocos casos, la importancia del asunto aconseja vigilarlos, para prevenirlos o para castigarlos con rigor.

El avance francés

Comunican de Fez, que hoy se han desarrollado operaciones parciales, alcanzando las tropas francesas todos los objetivos que se le habían señalado.

Ultimas noticias

La Conferencia de Locarno

Berlín, 13.—Diferentes delegaciones de las que asisten a la Conferencia de Locarno, se reunieron ayer para cambiar impresiones, llegando a una solución provisional, sobre la cuestión del artículo 16 del Tratado de Versalles.

Antes de la sesión el señor Stresemann conferenció extensamente con el ministro de Negocios Extranjeros de Polonia, haciéndolo después con el señor Benes.

En estas entrevistas se trató del proyectado pacto de arbitraje.

La prensa, al ocuparse de este asunto, dice que el señor Benes se muestra satisfecho del resultado de las negociaciones.

Vuelos sin motor

Berlín, 13.—En el concurso internacional de aviones sin motor, celebrado en Crimea, el alemán Mehring, batió el record de distancia y altura, cubriendo una distancia de 24 kilómetros, y alturas de 435 metros.

El tratado comercial germano-ruso

Berlín, 13.—El tratado comercial entre Alemania y Rusia fué firmado ayer en Moscou.

Solución de la huelga marítima inglesa

Londres, 13.—El Comité ejecutivo de la Unión de Trabajadores Marítimos ha ordenado a todos sus afiliados que reanuden su trabajo en todos los puertos del imperio.

El contrabando de armas en China

Shanghai, 13.—Un tribunal mixto, francés, inglés y americano, ha comenzado a juzgar a los individuos detenidos en esta población, por estar complicados en un contrabando de armas.

Los encartados hasta ahora en el asunto son: James Chersie, inglés, coronel retirado; Charles Kransch, americano, general de brigada retirado; E. Champeron, francés; Otto Christ, antiguo empleado de Aduanas alemán, y un chino, secretario del general Wong-Tse-Huen.

Se espera con interés el fallo del Tribunal.

La Fiesta de la Raza, en Cuba

Habana, 13.—En el Casino Español se celebró ayer una velada conmemorativa de la Fiesta de la Raza, asistiendo numerosa concurrencia.

Tomaron parte varios oradores y poetas, que fueron muy aplaudidos.

El Japón aumenta su presupuesto de guerra

Tokío, 13.—El ministro de la guerra ha presentado un proyecto de presupuesto para el próximo ejercicio, que se eleva a 215 millones de yens, es decir, un aumento de cerca de 77.500.000 de pesetas sobre el presupuesto precedente.

Escuadra soviética a Nápoles

Nápoles, 13.—Se anuncia la llegada a este puerto de dos cruceros de los soviets.

Los buques llegarán del 24 al 26 del corriente.

El señor Musolini en su calidad de ministro de marina recibirá a los oficiales de las dos unidades.

Sin embargo, en los centros fascistas se asegura que las relaciones entre Roma y Moscou no sufrirán ninguna modificación.

BOLSA DE MADRID

Francos	31.80
Libras	33.75
Francos suizos	000.00
Francos belgas	31.80
Liras	00.00
Dólares	6.97
4 por 100 interior	69.85
Banco de España	576.00
5 por 100 amortizable	94.85
4 por 100 amortizable	87.10
Deuda exterior 4 por 100	84.50
Ferrocarriles del Norte	404.00

DEL PUERTO

Entradas de ayer

«Thysville», belga, de Amberes y La Rochelle, consignado a Elder.

«Strabo», inglés, de Buenos Aires, consignado a Teneriffe Coaling.

«Margit Skogland», noruego, de Belem do Para, consignado a Rodríguez López.

«Sardinia», noruego, de Dieppe y Las Palmas, consignado también a Rodríguez López.

«Stad Haarlem», holandés, de Rosario de Santa Fé y Montevideo, consignado a Depósito de Carbones de Tenerife.

«La Palma», español, de Las Palmas, con pasajeros.

«León y Castillo», español, de Santa Cruz de la Palma, con pasajeros.

Salidas

VAPORES. — «Strabo», para Liverpool; «Thysville», para Boma y escalas; «Margit Skogland», para Amberes; «Guanche», para el Puerto de la Cruz; «La Palma», para Valverde y escalas; «León y Castillo», para Arrecife, y «Stad Haarlem», para Rotterdam.

Convocatorias

COMUNIDAD «LOS LAURELES»

Por la presente se convoca a todos los señores partícipes a Junta general extraordinaria, que tendrá lugar el domingo, 18 del corriente, y hora de las 2 de la tarde, en el salón teatro de esta ciudad, al objeto de tratar la siguiente

ORDEN DEL DIA

1. Dar cuenta de la actitud adoptada por el Tesorero y que perjudica a la buena marcha económica de la Comunidad.
2. Renuncia que presentan de sus cargos el Presidente y Secretario de la Comunidad.
3. Manifestaciones de los señores partícipes.

Se advierte a los señores partícipes que con arreglo a lo que previene el Reglamento la Junta se celebrará de primera y única cita.

Ciudad de Icod, 12 de Octubre de 1925.—El Presidente, **Manuel Ramos.**

COMUNIDAD «SIETEFUENTES»

Por la presente convocatoria se cita a los señores partícipes de esta Comunidad, para celebrar Junta general extraordinaria el sábado, 17 del actual, a las tres de la tarde, en la sala del Casino de este Puerto, con objeto de tratar los particulares siguientes:

Primero. Resolver lo procedente acerca del dictamen emitido por la Comisión revisora de la contabilidad, nombrada en la junta anterior.

Segundo. Dar cuenta de las gestiones practicadas por la Comisión nombrada para verificar la elevación de las aguas alumbradas.

Tercero. Cualquier otro asunto que resulte beneficioso para los intereses comunales.

Dada la importancia de esta reunión, se suplica la puntual asistencia.

Puerto de la Cruz, 9 de Octubre de 1925.—El Secretario, Agustín Martín y Armas.—El Presidente, Francisco Machado.

LA UNICA CUBIERTA

"BALON"

QUE SE PUEDE ADAPTAR A TODO AUTOMOVIL SIN NECESIDAD DE CAMBIAR DE LLANTAS, TANTO EN DIMENSIONES DE MILIMETROS COMO DE PULGADAS.

CALIDAD INSUPERABLE

Continental

JACOB AHLERS, Marina, 81

Ministerio de Cultura 2010

JACOB AHLERS

SANTA CRUZ DE TENERIFE

VAPORES QUE SE ESPERAN DURANTE EL MES DE OCTUBRE

Nombre de los vapores y compañías	Salidas	Destinos
ESTE Woermann-Linie A. G.	15	Las Palmas, Dakar, Bissao, Conakry, Accra y Cotonou.
PASAJES Oldenburg-Portugiesische Dampfschiffs-Rhederei	16	Hamburgo y Bremen.
IVO Hamburg-Bremer Afrika-Linie	16	Las Palmas, Liberia, Tiko, Victoria, Santa Isabel y San Carlos de Fernando Póo, Bata, Benito y Elobey.
CAP POLONIO Hamburg-Sudamerikanische Dampfschifffahrts-Gesellschaft	21	Lisboa, Vigo, Bilbao, Boulogne sur Mer y Hamburgo.
ODIN Woermann-Linie A. G.	25	Las Palmas, Seccondee, Accra, Cotonou, Warri y Sapele.
USSUKUMA Deutsche Ost-Afrika-Linie	28	Loanda, Luederitz, Capetown, Durban y vuelta por el Canal de Suez.
WAGOGO Woermann-Linie A. G.	30	Las Palmas, Winnebah, Lagos, Calabar y Bremen.
SEVILLA Oldenburg-Portugiesische Dampfschiffs-Rhederei	30	Hamburgo y Bremen.

JACOB AHLERS

Oficinas: Marina, 31. Teléfono núm. 536. Caseta del Muelle: Teléfono núm. 141.

Para Hambrugo y Bremen

sin trasbordo, cargará en este puerto el próximo viernes, día 16 de Octubre, el magnífico y rápido vapor frutero alemán

"Pasajes"

que admite frutos en inmejorables condiciones bajo y sobre cubierta.

NOTA.—Si no dieran resultado las gestiones que se están haciendo para que el Gobierno alemán admita los frutos que conduce este buque sin los nuevos derechos de Aduana, seguirá a LONDRES, donde será descargada.

Para más informes dirigirse a

JACOB AHLERS

Marina, núm. 31. Teléfono núm. 536. Caseta muelle: Teléfono núm. 141

Compañía Transoceánica de Navegación

ANTES PINILLOS

El magnífico vapor correo

"BALMES"

saldrá de este puerto, para los de SANTIAGO DE CUBA Y LA HABANA, el día 15 de Octubre de 1925.

Sus agentes: SILIUTO & LEDESMA.

Fred. Olsen Line

LINEA DE VAPORES FRUTEROS

SALIDAS DEL MES DE OCTUBRE

Londres	Dieppe
Día 14.—SARDINIA	Día 10.—BRABANT
Día 21.—SAN CARLOS	Día 17.—SAN MATEO
Día 28.—BUENAVISTA	Día 24.—SAN ANDRES

ALVARO RODRIGUEZ LOPEZ

Oficinas: Marina, 49 Teléfonos: 529-514

Vapor para la Habana

Viaje en once días

El magnífico y rápido vapor correo francés, de dos hélices y 15.740 toneladas

"NIAGARA"

hará su próximo viaje con destino a la HABANA, llegando a este puerto el 15 de Octubre de 1925.

Dicho buque saldrá de estas islas directamente para la HABANA.

En el interés de todos, se suplica encarecidamente al pasaje que venga a despacharse con tres días de anticipación por lo menos.

Para informes, dirigirse a D. R. GARCIA, casa de Hardisson Hermanos, Villalba Hervás (antes Tigre), número 5.

Alvaro Rodríguez López

Servicio fijo semanal para los puertos de LAS PALMAS, NORTE DE TENERIFE e islas de la GOMERA y PALMA, por los vapores

"SANCHO II," "SANTA URSULA" y "BURE"

Para más informes: Marina, 49.—Teléfonos, 529 y 514.

Compañía Trasmediterránea

El magnífico y rápido vapor correo

ATLANTE

saldrá de este puerto el jueves, día 15 del corriente, a las doce de la noche, con destino a CADIZ y SEVILLA, admitiendo pasajeros, carga general y frutos en inmejorables condiciones.

×

El vapor correo de Africa

TORDERA

saldrá de este puerto, directo para CASABLANCA y BARCELONA, el viernes, día 16, a las seis en punto de la tarde, admitiendo pasajeros, carga general y frutos en inmejorables condiciones.

Para la adquisición de pasajes y datos sobre los mismos, dirigirse a la Delegación de la Compañía, calle de la Cruz Verde, número 24.

Para el despacho de mercancías de entrada y salida, hacerlo a su Agente en esta plaza, Manuel Cruz Delgado, calle San José, número 10.

Hamilton & Cía.

Con los vapores CARMEN y ESPERANZA, servicio fijo bisemanal, para todos los puertos de la GOMERA y SUR DE TENERIFE, saliendo de este puerto directamente el

Vapor CARMEN

todos los miércoles y sábados para los de la GOMERA.

Vapor ESPERANZA

todos los miércoles y sábados para los del SUR de TENERIFE.

Se recibe carga en este muelle desde el día antes del de salida.

Para más informes: Marina, 15. Teléfono número 507.

Ibeirca Line Limited.

LINEA DE VAPORES FRUTEROS

Salidas del mes de Octubre

Para DIEPPE y LONDRES

Día 16.—MERCATOR
Día 23.—IMPERATOR
Día 30.—MAGNHILD

Para más informes: ANTONIO GOMEZ, Marina, 3.

Mutaginas Luque

SON LA MEJOR GARANTIA PARA LOS COSECHEROS DE VINOS Y BODEGUEROS

Para la sustitución del yeso en la vendimia, a pesetas 2'25 el litro.

Para obtener vinos dulces.
Para conservar los vinos blancos y tintos.
Para vinos picados.
Para quitar el ácido a los vinos.
Clarificantes.
Para desinfectar y limpiar los envases.

Representante: EMILIO MIRANDA, calle del Doctor Allart, 6, (antes Sol). Santa Cruz de Tenerife.

CHALET

Se vende uno amplio, con todas las comodidades necesarias para una familia numerosa; con agua a presión, tubería para agua caliente, etc., situado a la altura del Hotel Quisisana, rodeado de terrazas y jardines, acabado de construir y deshabitado. Corresponde a esta propiedad un magnífico garage, que tienen cabida para dos automóviles, palomar y un gran campo de «tennis», con todas las medidas reglamentarias. La entrada de esta propiedad es por la calle de 25 de Julio.

Informarán en la misma finca, o en la calle de Imeldo Serís, número 108

Colegio del C. de Jesús

FUNDADO POR D. J. GAVIÑO EN 1899

Este Colegio, que lleva 26 años de fundado y cuenta con profesores titulares especiales, para ciencias, letras, música, dibujo y pintura, prepara para Bachillerato, Comercio, Náutica, Correos, Telégrafos y Magisterio.

Se aceptan alumnos internos, medio internos y externos.

Clase especial para señoritas.

Mecanografía.

CLASES DE PRIMERA ENSEÑANZA

Director, R. Gaviño, Perito Mercantil; Secretaria, María Gámez, maestra superior.

MUY IMPORTANTE

Tinerfeña

CASA FUNDADA EN 1880

Fábrica: Imeldo Serís, 2. Depósito: Cruz Verde, 18.

Manuel Herrera, fabricante, tiene el alto honor de presentar a la venta, para su distinguida clientela y para todos los fumadores de buen gusto, su nueva marca de cigarrillos PREDILECTOS, en cajetillas de 16, para treinta céntimos, elaborados con clases selectas de tabaco habano Vuelta Abajo; y recomienda clase económica TRIUNFO, en cajetillas de dos piezas para diez céntimos.

Ferretería "El Candado"

Esta ferretería sirve con toda rapidez todos los encargos que se le pidan por teléfono o por carta en los artículos de su ramo.

Se han recibido últimamente cámaras frigoríficas; manguera de goma en todos calibres; hules y linoleum lunas biseladas buena calidad en la siguientes medidas: 50 por 60, 50 por 70, 45 por 150 y 90 por 150.

También tiene cristales para escaparates y una infinidad de artículos de su ramo.

Los pedidos al teléfono número 177.—Calle del Sol, número 27.

Colegio de niñas de Ntra. Sra. del Pilar

A CARGO DE PROFESORADO COMPETENTE DIRIGIDO POR LA SEÑORITA DOLORES PEREZ DELGADO

Se dan clases de enseñanza elemental y superior, bordado a mano y a máquina, piano y dibujo.

Informes en esta capital, Alfonso XIII, 66, principal.

EL REGALO

de la serie C, de la fábrica de chocolates NIVARIA, correspondió al número 15.623. El poseedor del mismo puede pasar a recogerlo en el domicilio de la fábrica, Avenida de Aguere, número 4, en La Laguna.

El nuevo obsequio, serie D, es por valor de 500 PESETAS.

Harina Americana marca "León de Oro"

ALTA PATENTE EXTRA DE TRIGO DURO ESCOGIDO

Elaboración especial. Calidad insuperable. Gran dureza. Máximum rendimiento.

REFERENCIAS: Fábricas de pan de Alvarez, Rumeu, Vera, «La Fortuna», Franchy, González Hernández y «Unión Industrial». Dulcerías de «La Valenciana» y Santiago Moreno.

Informes: Vda. de FRANCISCO CAMBRELENG, Doctor Allart, 17.

Teniendo el expreso a su disposición

NINGUNO UTILIZARA HOY EL SERVICIO DE LA DILIGENCIA

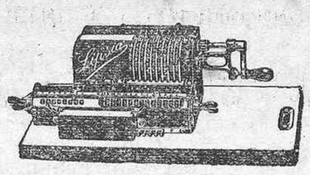

¿PORQUE USTED HACE SUS CALCULOS TODAVIA CON LA CABEZA?

y gasta de esta forma demasiado temprano sus nervios, teniendo en cuenta, que usted puede hacer sus cálculos más fácil, más rápido y más seguro con una máquina. Por lo tanto usted haga un ensayo con la pequeña «LIPSIA». En meses o año hablaremos nuevamente, si usted no está contento. Usted solamente lamentará que no haya conocido más temprano la pequeña «LIPSIA» y que no la haya utilizado.

Informes y pedidos, MANUEL DIAZ, San Francisco, 20. Apartado número 50. Teléfono 654.

Pídase el catálogo

DE LOS GRANDES ALMACENES «AU BON MARCHE», DE PARIS

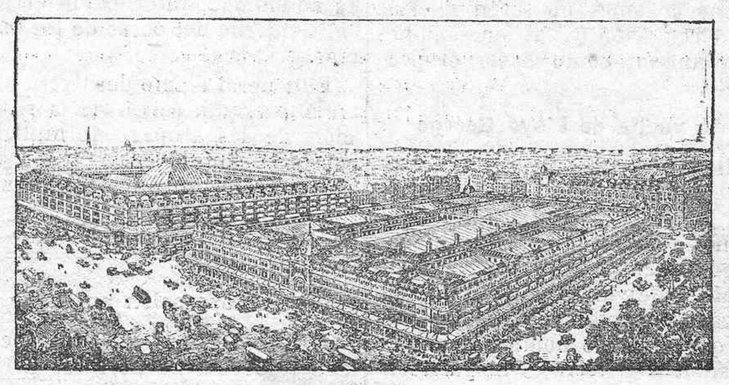

en casa ALEXANDRE, en donde las señoras encontrarán toda facilidad para sus pedidos.

CONSTITUCION, 7

HENLEY

SE ACABAN DE RECIBIR LOS MEJORES MACIZOS PARA CAMIONES

USADLOS UNA VEZ Y NO QUEREIS OTROS

Consecionario, Rafael Martín F. de la Torre, Fábrica de Chocolates 63, Consolación.

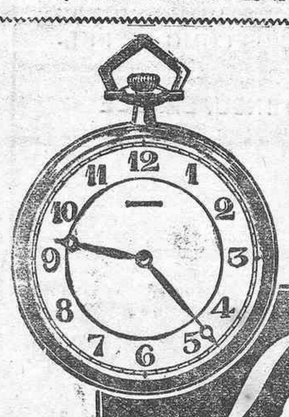

IMPORTADOR

Claverie. - Tenerife

Longines

Grands Prix

Seguros de edificios

CONTRA INCENDIOS

Compañía LE NORD (El Norte)

Fundada en 1840

Subdirector en Tenerife: MIGUEL A. ARRIAGA, calle Jesús María, número 9.—Santa Cruz de Tenerife.

Andrés Díaz Bethencourt
Aurelio Ballester Pérez-Armas

ABOGADOS

Especializados en Derecho Mercantil.

Alfonso XIII, 60 (accesoria) derecha.

Cunsulta y estudio: De 10 a 1 y de 3 a 5

Teléfono número 246

Colegio de la Pureza

(Calle Blanco, 17, Puerto de la Cruz)

En primero de Octubre tendrá lugar la apertura del curso.

Se admiten alumnas internas, medio pensionistas, encomendadas y externas.

En la sección Jardines de la Infancia, se admiten parvulitos medio internos, encomendados y externos.

Queda abierta la matrícula desde el día 15 de Septiembre.

Almacén de muebles

DE LORENZO CASTRO DELGADO

Plaza de la Iglesia.—Bajos del Casino de Güimar

Esta casa, ya conocida y acreditada, acaba de recibir un inmenso surtido de camas en todos tamaños, camas-cunas, cunas, sillas de viaje, sillas para comedor y sala, mesas de noche, mesas para sala, cómodas, lavabos, percheros, macetones y otros artículos del ramo, que ofrece a precios más bajos que en Santa Cruz. Lo que pone en conocimiento de este pueblo y los de esta comarca, a fin de que eviten viajes costosos e inútiles a la capital.

Se venden juntas ocho acciones de diferentes galerías situadas en esta zona. Para informes: Lorenzo Castro Delgado, Güimar.

Instituto Nacional de Previsión

CAJA COLABORADORA DE CANARIAS

Acordado por el Consejo Directivo de esta Caja de Previsión Social de las islas Canarias, la concesión de diez pensiones vitalicias de trescientas sesenta y cinco pesetas anuales, a otros tantos obreros, mayores de setenta años, naturales de esta región, que se hayan hecho merecedores a dicho beneficio por su laboriosidad y especiales condiciones, se hace público, para los que se crean con derecho a dichas pensiones, o las Corporaciones, Sociedades o entidades que los representan promuevan instancias, acompañada de partida de nacimiento, antes del 30 de Noviembre próximo, en las oficinas de esta Caja de Previsión, Carmen Monteverde, número 7; Delegación de Gran Canaria, Viera y Clavijo, número 17, y Agencia de La Palma, General Bargés, número 16.

Santa Cruz de Tenerife, 15 de Septiembre de 1925.—El Consejero Delegado, Juan A. Rumeu y Hardisson.

Aviso al público

Andrés Gómez tiene el gusto de participar a sus clientes y al público en general, que muy en breve prolongará el servicio de su jardinera hasta Tacoronte, prometiéndose poner en circulación otra nueva jardinera, con objeto de dar las mayores facilidades a todos los viajeros.

Comisión Gestora del Hospital Militar

ANUNCIO

Se convoca por el presente anuncio a todos los comerciantes que deseen suministrar los artículos de consumo al Hospital Militar, con las siguientes condiciones:

1.ª El tiempo de duración del suministro será de un mes aproximadamente.

2.ª Las muestras de los artículos se remitirán al Hospital Militar, en cuya tablilla figura la relación de los necesarios.

3.ª Los artículos serán de inmejorable calidad.

4.ª El precio de este anuncio será de cuenta de los proveedores.

5.ª El pago se hará al finalizar el mes, con el descuento reglamentario del 1'20 por ciento.

6.ª Las proposiciones se remitirán al señor coronel presidente de esta Junta.

Santa Cruz de Tenerife, 15 de Octubre de 1925.—El Secretario, José Rubio.—El Coronel Presidente, Royo.

Subasta voluntaria

Por acuerdo del Consejo de familia de los menores María, Petra y Faustino González Díaz, se verificará el 26 del corriente mes, a las 14, ante el Notario de La Laguna, don Adolfo Carrillo, la subasta de tres quintas partes de la mitad de una casa terrera y la de iguales participaciones de un trozo de tierra que mide 1 hectárea, 61 áreas, 91 centiáreas, y está situado en el término municipal de La Laguna, y punto que llaman Rodeo Alto, donde radica también la casa. De las condiciones de la subasta informará el expresado Notario.—El tutor, Emilio Rivero.

Colegio de la Pureza de María Santísima

En Octubre próximo se abrirán las clases en el nuevo colegio edificado en la calle del General Ramos Serrano (Avenida del Hotel Quisisana).

Se admiten internas, medio-pensionistas, encomendadas y externas.

En la sección, Jardines de la Infancia, se admiten parvulitos de uno y otro sexo, desde los tres a los ocho años.

Desde el 1 de Septiembre queda abierta la matrícula.

tería.

Camiones G. M. C.

Tenemos en existencias los modelos de este año, con capacidad hasta 3 toneladas.

Para precios y pruebas:

MARCELINO BELLO

Avenida de Cuba, frente al Club Náutico.

Señores Cosecheros y Exportadores de frutos

Antes de hacer sus compras, tanto en maderas, para plátanos como para tomates, vean los precios de una importante casa portuguesa en maderas de primera calidad, que representa en esta plaza, Alvaro Torres Pérez, calle Puerto Escondido, número 25.

Precios muy económicos y muy buenas condiciones.

Además hay postes telegráficos, maderas de construcción, maderas para envases, maderas de las Colonias del Brasil; Pino nacional y extranjero; casas desmontables; fábrica de mobiliario; maderas para minas, y traviesas para ferrocariles, todo a precios sin competencia.

Cabildo Insular

SECCION DE TELEFONOS

DIRECCION.—Anuncio

Se hace público para general conocimiento, que según acuerdo de la Comisión permanente de este Excmo. Cuerpo del día de hoy, a partir del 11 del actual, comenzará a regir el aumento de tarifas autorizado por la Superioridad para la prestación del servicio telefónico interurbano.

En su consecuencia, desde dicha fecha se percibirá por cada tres minutos o fracción de conversación 0'75 pesetas más el 5 por 100 de sobretasa para el Estado.

Santa Cruz de Tenerife, 8 de Octubre de 1925.—El Interventor encargado, Emilio López y González.—Visto bueno El Presidente, Brotons.

Nueva empresa

DE COCHES AUTOMOVILES PARA SERVICIO DE ALQUILER

CELSO DIAZ ALVAREZ, participa a sus numeroso amigos y al público en general que muy en breve establecerá dicha nueva empresa de coches, para la cual cuenta con un magnífico «Hudson» y un cómodo «Essex».

Por mi antiguo conocimiento de este negocio puedo garantizar a mis favorecedores un esmerado servicio.

AVISOS: Se reciben en el restaurant «Brisas del Teide», y en el taller mecánico de don Félix García Pérez, Esquivel, 19, Puerto de la Cruz.

NOTA.—A partir del día 12 del corriente mes, admito encargos para el auto «Essex».

Ultimas novedades

En pendientes y collares perlas, gran fantasía.

Relojes, gran surtido en todas formas, clases y tamaños. Objetos de plata y electro-plata, propios para regalos de bodas.

Cubiertos en plata, metal blanco chapado en plata y alpaca, se vende por docenas y por piezas.

LA ESTRELLA, Clavel, 14

Precios fuera de toda competencia.

Cédulas hipotecarias

DEL

BANCO HIPOTECARIO DE ESPAÑA

Se ofrecen al 5 y 6 por ciento, a toda persona que desee colocar su capital y ahorros con el máximum de garantías.

Para informes:

JUAN YANES PERDOMO

Alfonso XIII, 3 —— Teléfono, 110

Miel David's

Se vende en los siguientes establecimientos de esta plaza:

Cooperativa Cívico-Militar; don Luis Quintero, don Ignacio González y don Pedro García, calle de Nicolás Estévanez; don José de Armas, Viera y Clavijo, 12

En el Puerto de la Cruz, doña Catalina Acosta.

LA MUNDIAL

SEGUROS

Desde hace algunos días se encuentra entre nosotros don Santiago Rodríguez Bravo de Laguna, inspector general de dicha importante compañía, con el fin de verificar en esta isla algunos pagos de pólizas vencidas pertenecientes a la Cooperativa de 1925.

Dicho señor nos ha participado que está dispuesto a recibir en el «Hotel Victoria» o Pérez Galdós, número 1, de esta capital, a cuantas personas se hallen interesadas en conocer datos sobre el funcionamiento de dicha entidad, y también se ofrece para pasar a domicilio de todas aquellas personas que así, más fácil les sea y lo soliciten.

Aviso importante

La gran fábrica de tabacos LA BELLEZA, para comodidad de su numerosa clientela, acaba de abrir un lujoso despacho de sus productos en la ciudad de La Laguna, calle Herradores, número 53, donde el público puede adquirir aquellos al mismo precio de fábrica. También en el mencionado despacho, hay un completo surtido de tabacos, cigarrillos y picaduras de las mejores fábricas de la Habana.

Pidan siempre Petit Cetros, Conchas Brasil, Guayavitos, Yaguas y los incomparables cigarrillos ORIENTALES, de LA BELLEZA, que no tienen rival.

Accionistas de Tahodio

Don Benigno Mascareño, contrata en arrendamiento, todas las acciones de Tahodio que se le ofrezcan por sus poseedores, durante el mes de Septiembre, por el precio máximo de quince céntimos la pipa y por el plazo mínimo de diez años.

Inútil molestar con otra proposición que no tenga como base la dicha.

Fotografía Laserna

8, CRUZ VERDE, 8

La fotografía predilecta de toda persona de buen gusto y la que mejor y con más esmero presenta los trabajos.

Fotografías artísticas y de arte moderno.
Especialidad en efectos y virajess.
AMPLIACIONES con retoque artístico.
Unica casa que hace el retrato FIJO.

Terrenos del Quisisana

Se vende un solar de 3.300 metros cuadrados, en su totalidad o por parcelas. Informes: ALBERTO CAMACHO, Doctor Comenge, número 11.

Ministerio de Cultura 2010