

JACOB AHLERS		
SANTA CRUZ DE TENERIFE		
VAPORES QUE SE ESPERAN DURANTE EL MES DE OCTUBRE		
Nombre de los vapores y compañías—Salidas		Destinos
WADAI	8	Las Palmas, Secondee, Lagos, Victoria, Santa Isabel y San Carlos de Fernando Poo.
WERMANN-LINIE A. G.		
WESER	12	Río de Janeiro, Santos, Montevideo y Buenos Aires.
Norddeutscher Lloyd		
ESTE	15	Las Palmas, Dakar, Bathurst, Bissao, Conakry, Acra y Cotonou.
WERMANN-LINIE A. G.		
WAGOGO	15	Las Palmas, Sierra Leona, Victoria, Santa Isabel y San Carlos de Fernando Poo, Bata, Benito y Elobey.
WERMANN-LINIE A. G.		
PASAJES	16	Hamburgo y Bremen.
Oldenburg-Portugiesische Dampfschiff-Rhederei		
CAP POLONIS	21	Lisboa, Vigo, Bilbao, Boulogne sur Mer y Hamburgo.
Hamburgo-Sudamerikanische Dampfschiffahrts-Gesellschaft		
IVO	25	Las Palmas, Secondee, Acra, Quita, Cotonou y Sapelo.
Hamburgo-Bremer Afrika-Linie		
USSUKUMA	26	Loanda, Luena, Capetown, Durban y vuelta por el Canal de Suez.
Deutsche Ost-Afrika-Linie		
UN FRUTERO	30	Hamburgo y Bremen.
Oldenburg-Portugiesische Dampfschiff-Rhederei		
IONIA	30	Las Palmas, Sierra Leona, Winneba, Lagos, Calabar y Victoria.
WERMANN-LINIE A. G.		

Oficinas: Marina, 31. Teléfono núm. 536. Caseta del Muelle; Teléfono núm. 141.

Compañía Transoceánica de Navegación

El magnífico vapor correo **ALMES** saldrá de este puerto, para los de SANTIAGO DE CUBA Y LA HABANA, el día 15 de Octubre de 1925.

Fred. Olsen Line

LINEA DE VAPORES FRUTEROS
SALIDAS DEL MES DE OCTUBRE

Londres	Dieppe
Día 14.—SARDINIA	Día 10.—BRABANT
Día 21.—SAN CARLOS	Día 17.—SAN MATEO
Día 28.—BUENAVISTA	Día 24.—SAN ANDRES

ALVARO RODRIGUEZ LOPEZ
Oficinas: Marina, 49. Teléfonos: 529-514

Vapor para la Habana

Viaje en once días
El magnífico y rápido vapor correo francés, de dos hélices y 15.740 toneladas **"NIAGARA"** hará su próximo viaje con destino a la HABANA, llegando a este puerto el 15 de Octubre de 1925.

Dicho buque saldrá de estas islas directamente para la HABANA. En el interés de todos, se solicita encarecidamente al pasajero que venga a despacharse con tres días de anticipación por lo menos.

Para informes, diríjase a D. R. GARCIA, casa de Hardisson Hermanos, Villaiba Hervás (antes Tigre), número 5.

Alvaro Rodríguez López

Servicio fijo semanal para los puertos de LAS PALMAS, NORTE DE TENERIFE e islas de la GOMERA y PALMA, por los vapores **"SANCHO II," "SANTA URSULA" y "BURE"**

Para más informes: Marina, 49.—Teléfonos, 529 y 514.

Ibérica Line Limited.

LINEA DE VAPORES FRUTEROS
Salidas del mes de Octubre

Para DIEPPE y LONDRES
Día 9.—VIATOR
Día 16.—MERCATOR
Día 23.—IMPERATOR
Día 30.—MAGNHILD

Para más informes: ANTONIO GOMEZ, Marina, 3.

Hamilton & Cia.

Con los vapores CARMEN y ESPERANZA, servicio fijo bisemanal, para todos los puertos de la GOMERA y SUR DE TENERIFE, saliendo de este puerto directamente el

Vapor CARMEN
todos los miércoles y sábados para los de la GOMERA.

Vapor ESPERANZA
todos los miércoles y sábados para los de SUR DE TENERIFE.

Se recibe carga en este muelle desde el día antes del de salida.

Para más informes: Marina, 15. Teléfono número 507.

Fotografía Laserna

8, CRUZ VERDE, 8

La fotografía predilecta de toda persona de buen gusto y la que mejor y con más esmero presenta los trabajos.

Fotografías artísticas y de arte moderno. Especialidad en efectos y viajes. AMPLIACIONES con retoque artístico. Única casa que hace el retrato FLOU.

Mutaginas Luque

SON LA MEJOR GARANTIA PARA LOS OSSECHEROS DE VINOS Y BODEGUEROS

Para la sustitución del yeso en la vendimia, a pesetas 2'25 el litro.

Para obtener vinos dulces.

Para conservar los vinos blancos y tintos.

Para vinos picados.

Para quitar el ácido a los vinos.

Olarificantes.

Para desinfectar y limpiar los envases.

Representante: EMILIO MIRANDA, calle del Doctor Allart, 6, (antes Sol). Santa Cruz de Tenerife.

CHALET

Se vende uno amplio, con todas las comodidades necesarias para una familia numerosa; con agua a presión, tubería para agua caliente, etc., situada a la altura del Hotel Quisiana, rodeado de terrazas y jardines, acabado de construir y desahogado. Corresponde a esta propiedad un magnífico garaje, que tienen cabida para dos automóviles, palomar y un gran campo de tenis, con todas las medidas reglamentarias. La entrada de esta propiedad es por la calle de 25 de Julio.

Informarán en la misma finca, o en la calle de Imeldo Seris, número 108

LA MUNDIAL

SOCIEDAD ANONIMA

Seguros Mútuos de vida — Supervivencia — Previsión y ahorro

Situación en fin del ejercicio de 1924: SUPERVIVENCIA. Suscriptores, 124.297; capital suscrito, pesetas 127.888.700; sumas de cantidades pagadas por LA MUNDIAL por cancelación de pólizas, 13.585.873'29 pesetas.

Subdelegado para las islas de Tenerife, Palma y Gomera: A. JOSE M. SEGURA ADELL, Pérez Galdós, 1. Santa Cruz de Tenerife.

Capital suscrito solo en el año 1924.—25.072.750 pesetas

Entregas mensuales desde 2'50 pesetas sólo durante diez años

Dotas para las hijas.—Herencias en caso de viudedad u orfandad.—Grandes rendimientos en las cajas de vida para el asegurado.—Indemnización en caso de fallecimiento por medio de contraseguros de cuotas sin examen médico.—Retiros para la vejez.

Pídase el catálogo

DE LOS GRANDES ALMACENES «AU BON MARCHE», DE PARIS

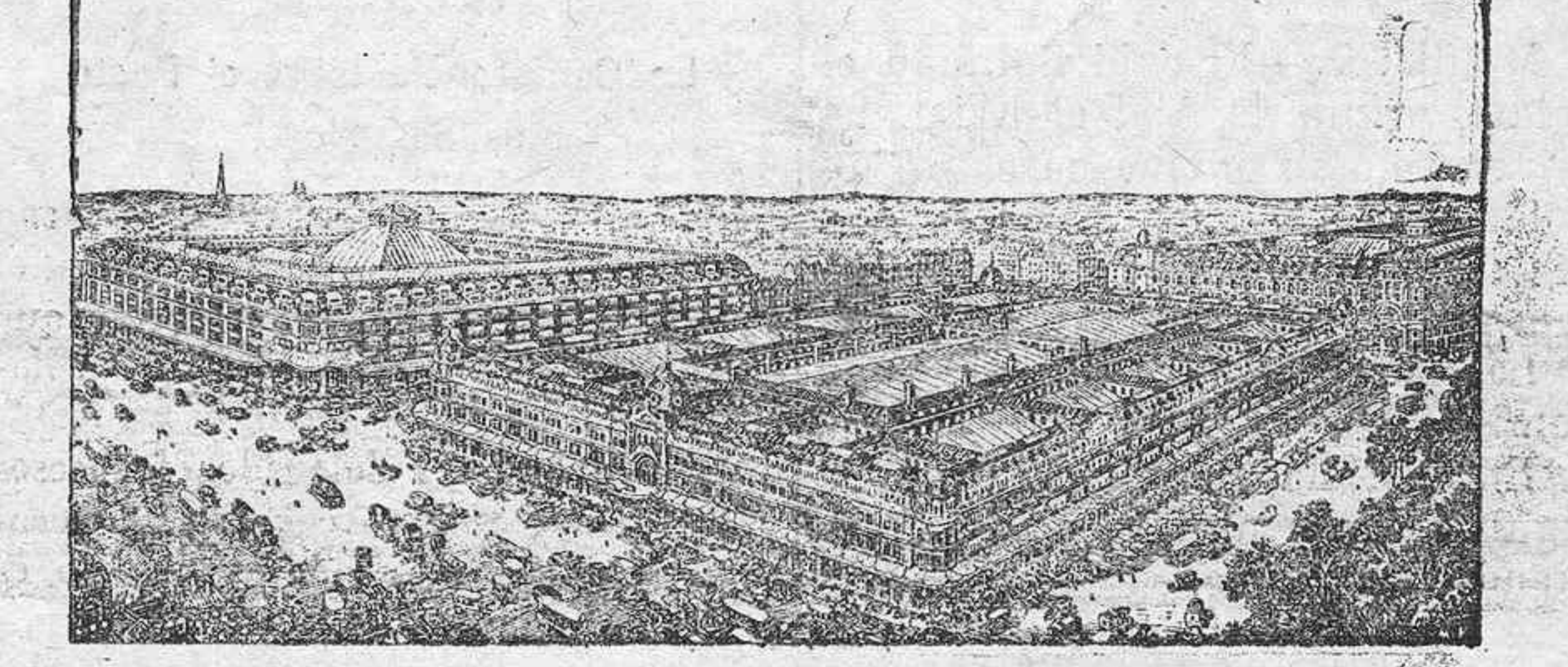

en casa ALEXANDRE, en donde las señoras encontrarán toda facilidad para sus pedidos.

CONSTITUCION, 7

Colegio del C. de Jesús

FUNDADO POR D. J. GAVIÑO EN 1899

Este Colegio, que lleva 26 años de fundado y cuenta con profesores titulares especiales, para ciencias, letras, música, dibujo y pintura, prepara para Bachillerato, Comercio, Náutica, Correos, Telégrafos y Magisterio. Se aceptan alumnos internos, medio internos y externos. Clase especial para señoritas. Mecanografía.

CLASES DE PRIMERA ENSEÑANZA

Director, R. Gaviño, Perito Mercantil; Secretaria, María Gámez, maestra superior.

¡Empresas de aguas! ¡Agricultores! ¡Industriales!

Compañía Ingersoll Rand S. A.

NEW YORK, LONDRES, PARIS, MADRID

Equipos completos de aire comprimido portátiles y fijos, barrenas y martillos para la perforación de galerías y tallado de piedras y mármoles.

Palos, picos y rompedores de rocas para los trabajos de roturación y zorrivos de toda clase de terrenos.

Aparatos lanza cemento y pintura para el encucado de edificios, embalses y buques. Toda clase de herramientas movidas por medio del aire comprimido, que representan gran economía de tiempo y dinero.

Presupuestos e informes: H. LBVIEZ, Alfonso XIII, número 16, (principal).

Retorta "Camello"

ADVERTENCIA IMPORTANTE

Desde hace cuarenta años estamos sirviendo a las islas Canarias la retorta «Camello», la cual, por su calidad inmejorable, siempre ha sido la tela predilecta en todas las casas de la provincia.

Actualmente aparecen otras muchas marcas de retortas de calidad inferior y que contienen una gran proporción de cal, y por eso están de venta a precios más económicos. La calidad del «Camello» nunca ha variado y no tiene apresto alguno, y siendo fabricada con algodón de primer clase, queda aun mejor después de lavarse.

Hacemos la advertencia que la marca «Camello» es de nuestra propiedad y será defendida ante los tribunales contra cualquier falsificación que apareciera con intento, a engañar al público.

DESCONFIESE DE LAS IMITACIONES

EXÍJASE SIEMPRE RETORTA «CAMELLO», M. HURST Co. Ltd.—Manchester

REPRESENTANTE: VDA. DE F. HAWORTH, San Lorenzo, número 4. Santa Cruz.

Automóviles "MOON"

IMPONGASE A FONDO DE LA VERDADERA CALIDAD DEL AUTOMOVIL ANTES DE COMPRARLO

Debido a la intensa competencia que predomina hoy en Canarias, le conviene a usted más que nunca averiguar la verdad acerca de automóvil que desea comprar. Todos los automóviles nuevos aparecen bonitos y generalmente funcionan bien al principio. El comprador inteligente se fija, sin embargo, en los resultados inmediatos y en los resultados finales que obtendrá el automóvil.

Desde hace aproximadamente ocho años circula por nuestras carreteras un «MOON» con el número 488 y a pesar del tiempo que lleva prestando servicio no ha tenido necesidad de colocarle ni una sola pieza de repuesto.

Apriétese usted a hacer con los frenos hidráulicos de un «MOON» lo que no se atreva a hacer con cualquier otro coche.

Frenos hidráulicos de funcionamiento positivo a la más leve presión del pedal, y que no tienen partes móviles expuestas a alojarse.

Pruebe los frenos hidráulicos de un «MOON» en cualquier carretera. Póngalo a toda marcha en carretera inclinada y resbaladiza y de pronto apriete el pedal del freno y «MOON», sin estrechamientos desagradables y sin saltos, parará instantáneamente y agradablemente fácil.

Perforadores de aire comprimido

PARA GALERIAS, CANTERAS Y POZOS — MARCA «FLOTTMAM» —

Transportables y fijos, con motores sumamente económicos, desde PESETAS 6.000.—COMPLETA.

Calidad superior y toda clase de garantías. Facilidades de pago.

JUAN J. MOECK

LA UNICA CUBIERTA

"BALON"

QUE SE PUEDE ADAPTAR A TODO AUTOMOVIL SIN NECESIDAD DE CAMBIAR DE LLANTAS, TANTO EN DIMENSIONES DE MILIMETROS COMO DE PULGADAS.

CALIDAD INSUPERABLE

JACOB AHLERS, Marina, 31

Laboratorio de análisis clínicos del Doctor Luis Fera Sáez

(Especializado en los principales Laboratorios de Berlín Alemania)

DIAGNOSTICO DE LA SIFILIS.—Diagnóstico diferencial del agente causal de la Sifilis (Treponema pallidum) en la lesión inicial (chaacro dure). Reacción de Wassermann, Sach-Georgi y Meinicke, para el diagnóstico de esta enfermedad en el suero. Las mismas reacciones y la de Lange o del oro coloidal, para el diagnóstico de Sifilis nerviosa, en el líquido cefalorraquídeo.

DIAGNOSTICO DE LA TUBERCULOSIS.—Examen de los esputos por métodos modernos, Reacción de Besredka, para el diagnóstico de la Tuberculosis incipiente y Tuberculosis cerrada.

ANALISIS QUIMICO EN SANGRE.—Determinación cuantitativa de Urea, Cloruros, Acido úrico, Glucosa, Indican, Colesterina, Creatinina, etc., etc., para el diagnóstico de enfermedades renales y hepáticas.

ANALISIS MICROSCOPICO DE LA SANGRE.—Recuento de glóbulos rojos y blancos, Esquema de Arneht para el pronóstico post-operatorio. Determinación de la tasa de hemoglobina.

ANALISIS BACTERIOLOGICO.—Diferenciación de las distintas infecciones intestinales, por medio de cultivos especiales. Reacciones de aglutinación para el diagnóstico de dichas infecciones, por medio del aglutinoscopio de Kuhn-Voigt. HEMOCULTIVOS. Preparación de AUTOVACUNAS por métodos perfectos e inofensivos. Examen anatómico-patológico de toda clase de TUMORES, HERNIAS UTERINOS y demás BIOPSIAS. Analisis de URINA, SALIVA, JUGO GASTRICO y DUODENAL, HECEAS FECALES etc., etc.

Inoculaciones en animalitos de experimentación.

IMELDO SERIS, NUM. 81.—APARTADO, NUM. 101.—TELEFONO, NUM. 187.

Manuel Vandewalle Hardisson

Alfonso XIII, núm. 87: :: :: Santa Cruz de Tenerife

Casa en París: 10, Square Cesnouettes

Agente de los acreditados macizos, cubiertas y neumáticos **DUNLOP**

Camiones "A. S."

Circulan más de 80 en estas islas.—Automóviles.—Accesorios.—Motores.—Barras.—Maquinas para picar hierba.—Herramientas.—Molinos para harina y goño.—Motores para autos, marca "Deco llange", que se pueden colocar en todos los coches.—Stock de automóviles "Cadillac" y "Renault".—Maquinas para trabajar madera.—Camiones "White" para dos toneladas.—Gasolina, aceites, grasa y valvulina.—Camiones "G. M. C.".—Prensa hidráulica para colocar macizos.

Para facilitar las operaciones, esta casa toma otros camiones o carros con sus mulas a cuenta de sus camiones.—Se invita a visitar los almacenes y depósitos para convencerse de los repuestos y camiones que hay siempre en existencia.

¡Deje V. de usar braqueros!

MR. C. E. BROOKS
(el inventor)

Representante de los aparatos de Brooks para la Quibradura o HERNIA.

JOHN NETTLETON
(Electricista Terapéutico, masajista y callista)

Masaje y todas las clases de electricidad para Gichta, Reumatismo, Gota, Estreñimiento, debilidad general, parálisis, insomnios, etc., y todas las dolencias.

Curación de callos y todas las enfermedades de los pies con muchos curados.

Jesús Nazareno, 4, Santa Cruz de Tenerife

Ex-profesor del Hospital Nacional de Londres.

CONSULTAS: A las 19

Accesorios y bicicletas

PLAZA DE WEYLER, Núm. 1 Santa Cruz de Tenerife

Casa dedicada exclusivamente a este ramo.

Contra reembolso y por paquete postal, se sirven a los pueblos de las islas, todas las piezas de repuesto y accesorios, indicando medidas y números.

Aceites, bocinas, bombas, bolas de todas medidas, boquillas, bloques de goma para pedales, bielas, tambores de cambios B. S. A. y otras marcas, catalinas, cadenas, cuñas, cazoletas, cubiertas desde 22 y medio hasta 23 y medio de alambre y pestaña, cajitas de reparación, cauchout, cojinetes, codos, carters, desmontables, ejes de pedal, pedaler y de ruedas, estribos, freno de cables y varillas, forros para sillines, amortiguadores de sillines, guarda polvos de invierno, corrientes y niguelados, horquillas, llantas, lámparas de todos precios, lenguetas, manillares con palancas y sin ellas, neumáticos, pedales de hierro y de goma, porta equipajes, patines, porta bombas, piniones de varias marcas, puños de celuloide y goma, pitos, radios, reflectores, ruedas completas, sillines, sillas, tambores de ruedas, trabas para pantalones, tornillos y tuercas de todas clases, tubos de cuadros sueltos, timbres, válvulas, etc., etc.

Se acaban de recibir espejos para manillar, barracas, timbres aplicados a la rueda delantera, cuenta kilómetros, porta-relojes, sirenas, etc.

Se esperan equipos para ciclistas, capas para invierno y muchas novedades.

Escriba hoy mismo a la Plaza de Weyler, número 1, haciendo sus pedidos y consultando precios y calidades.

Colegio de la Pureza de Maria Santísima

En Octubre próximo se abrirán las clases en el nuevo colegio edificado en la calle del General Ramos Serrano (Avenida del Hotel Quisiana).

Se admiten internas, medio-pensionistas, encomendadas y externas.

En la sección, Jardines de la Infancia, se admiten parvulitos de uno y otro sexo, desde los tres a los ocho años.

Desde el 1 de Septiembre queda abierta la matrícula.