



CRONICAS DE LA MODA

Páginas para la mujer

La mujer y el buen tono

EL MAQUILLAJE

Leticia Malthus, enumerándole un día al «repórter» mundano de un periódico de París, los cuantos que para ella tenían las vacaciones estivales, decía:

—¿Y el gusto de darles descanso a mis mejillas, a mis labios, a las cercanías de mis ojos? ¡No sabe usted lo que agradece mi pobre cara el que las barritas de pintura dejen de... profanarla! Agua fresca, un poco de crema, lo estrictamente necesario de polvos de arroz, y nada de carmín, de rosado, de morado, ni de negro. ¡Qué delicia!

—¿Usted—interrogó el «repórter» con cierta extrañeza—no se sale nunca de ese programa más que para presentarse en escena?

—¡Claro! Este «claro» es toda una teoría de estética tocadoril. De él se deduce que Leticia Malthus considera el arte pictórico facial una cosa exclusivamente del teatro, como la pintura escenográfica, y no lo concibe fuera de las tablas.

Yo no sé si vosotras estaréis conforme con ella. Yo lo estoy por completo. El darse carmín en los labios, el sonrosarse las mejillas, el alargarse los ojos, el pintarse ojeras—tal como hoy lo hacen ciertas elegantes—me parecen teatralidades, cuyo efecto estético sólo puede ser bueno ante las candilejas. El «blanco y carmín de doña Elvira», que tanto alababa Argensola, era un prodigio de ficción. Doña Elvira se pintaba para engañar y ellas se pintan para todo lo contrario; es decir, para que se vea a la legua, el artificio, muestra, a su parecer, de modernidad refinadísima.

Y este artificio, cuando no lo despojan del carácter de tal, a los ojos del espectador, las ilusiones ópticas en que se basan muchos «trucos» escénicos, es feo, lo repito. Como lo es una decoración no vista desde donde se debe ver. Como lo es todo artificio, in-

ventado para imitar la realidad cuando la imita de un modo demasiado toscoso.

¿Qué imitación más tosca de la realidad que ese carmín sangriento en los labios, ese tono de figura de cera en las mejillas, esas rayas de un negro intenso junto al rabillo del ojo, esas pinceladas de un morado absurdo del lagrimal al pómulos?

El «blanco y carmín de doña Elvira»—la mano de gato de algunas autopinturas muy artísticas—es una ficción admirable, si bien «profana» el rostro, estropeándolo mucho a la larga, no menos que las malas ficciones «y la amarga necesidad de engañar» de que habla Ridencia, lo justifica hasta cierto punto.

Mas nunca faltan contempladores de la pérdida obra de arte, cuyo comentario es el lamento del poeta aragonés:

—«¡Lástima grande que no sea verdad tanta belleza.»

Flor de Lis.

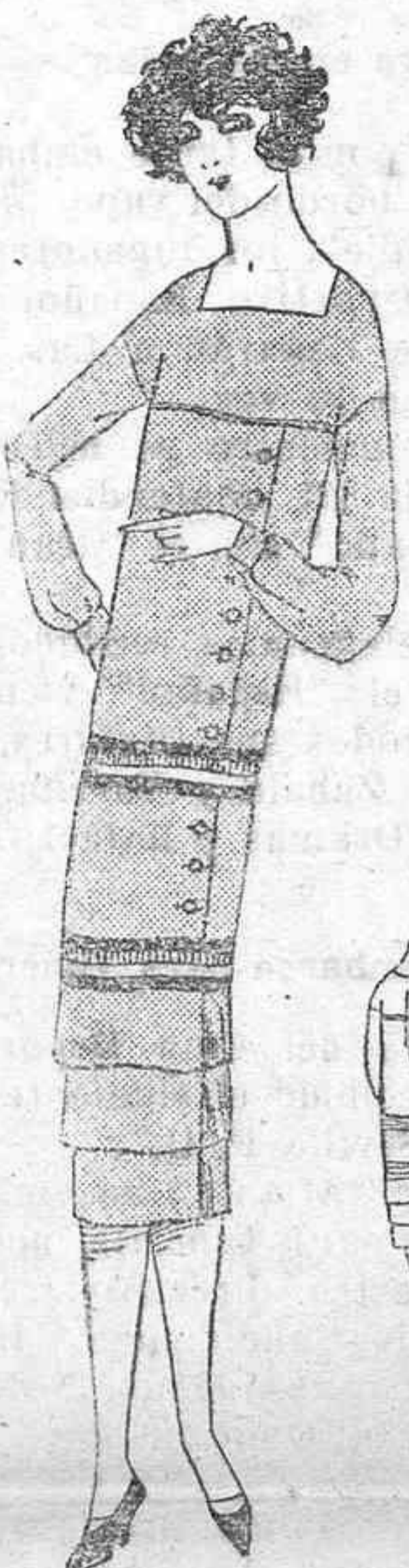

VESTIDO

He aquí, en esta figura un vestido de «marrokelaine», con presillas en varios colores en la cintura lo mismo que en el lado donde están sobrepuestos los tres volantes lisos.

Los cinturones de moda

En los trajes de ahora está de moda el cinturón; como es sabido, juega un papel importantísimo. Su misión no es puramente decorativa: sin él, el vestido perdería toda su belleza de línea y desaparecería la eufónica gracia de los pliegues; mas en su elección, no hay que olvidarse del punto de vista ornamental.

¿Qué a veces una estrecha cinta basta para adorno del talle?... ¿Quién lo niega? Pero el color de esa cinta, lectora, no es una minucia: ha de armonizar con el del vestido, ¿no es cierto?... He ahí, en el más sencillo de los cinturones lo decorativo requiriendo la atención del modisto o de la elegante. Y ni tan extrema sencillez es precisa, ni en todos los trajes podría considerarse una «trouville». Hay trajes, por ejemplo, los de talle plisados, en los que una cinta de terciopelo como cinturón constituye una nota de supremo buen gusto; pero, en otros trajes, ese cinturón adolece-



PARA ADORNAR VUESTROS SOMBREROS

Figura 1. Sombrero de paja guarnecido de flores y de cintas de terciopelo.

- Motivo y cintas de falla para sombrero.
- Motivo en gasa, perlas y paja.
- «Piquet» de flores en fieltro, de colores vivos para ojales o sombreros.
- Lazo de falla bordado en oro, con flequillo.
- Flores en gasa y piel.
- Fantasia «négre» con escarchado en oro.
- Escarapela en cinta fantasía, azul alhucema.
- Cocarda en flores de raso.

ria de excesiva simplicidad. En ellos el cinturón ha de ser más ancho y ya de igual tela que las cenefas, ya bordado, ya de rosas de seda, ya de gasa plisada... según a lo que se presten, conforme—si se posee una fantasía armonizadora—a lo que sugieran. En todos resultan de suma elegancia esos cinturones de metal que han adoptado algunas mujeres «comm'il faut». Su sobria decoratividad nunca desentona, casa bien con los fondos más diversos, lo mismo con el adecuado para una franja de gasa que con el que le cuadra a una cinta de terciopelo.

Reflejos de la moda

Zapatos.—Los zapatos son descubiertos y barnizados, adornados con cueros en colores vivos: rojo, azul rey, ocre, con tirillas semejantes y botones fantasía.

Gautes.—El guante se adorna de puños largos y vueltos en la mitad de la mano. Estos reversos son pintados o en colores diferentes, semejantes a las «bagues».

Sombreros.—Los sombreros continúan llevándose pequeños, muy encajados, con un sencillo adorno: un alfiler.

Vestidos.—Los vestidos son muy adornados, con mucho trabajo, de formas complicadas, fruncidos, con pa-



SOMBREROS

De Marguerite Gisler. Grande, forma campana, en encaje y crin negro, motivo de bisutería.

D'Eliane. Sombrero en paja trenzada y crespón marroquí, azul, bordados en color; echarpe semejante.

ños, pliegues, tejidos en bandas puestas en sentido contrario.

Si el vestido fantasía cambia de silueta, como estamos acostumbrados a ver, encontramos siempre igual el clásico traje sastre.

Traje masculino.—El traje masculino tiene tendencia a acentuarse la cintura. Los sombreros flojos con bordes muy anchos evocan la idea de los sombreros de los toreros.

TRAJE SASTRE

He aquí, en esta figura, un traje sastre en granikellaine negro. Incrustaciones de drapella rojo, guarnecido de trenzas negras.



La iglesia, lugar de citas mundanas

Por asistir a misa a las doce y media

Comunican de Ferrara (Italia), que las damas de la alta sociedad de la citada ciudad, que acostumbraban a asistir a la misa de doce y media en la Catedral, han encontrado cerradas las puertas. La medida había sido tomada por el Cabildo de la Catedral, para castigarlas por no haber obedecido las prescripciones del Santo Padre sobre el vestido femenino y por haber transformado la iglesia en un lugar de citas mundanas.

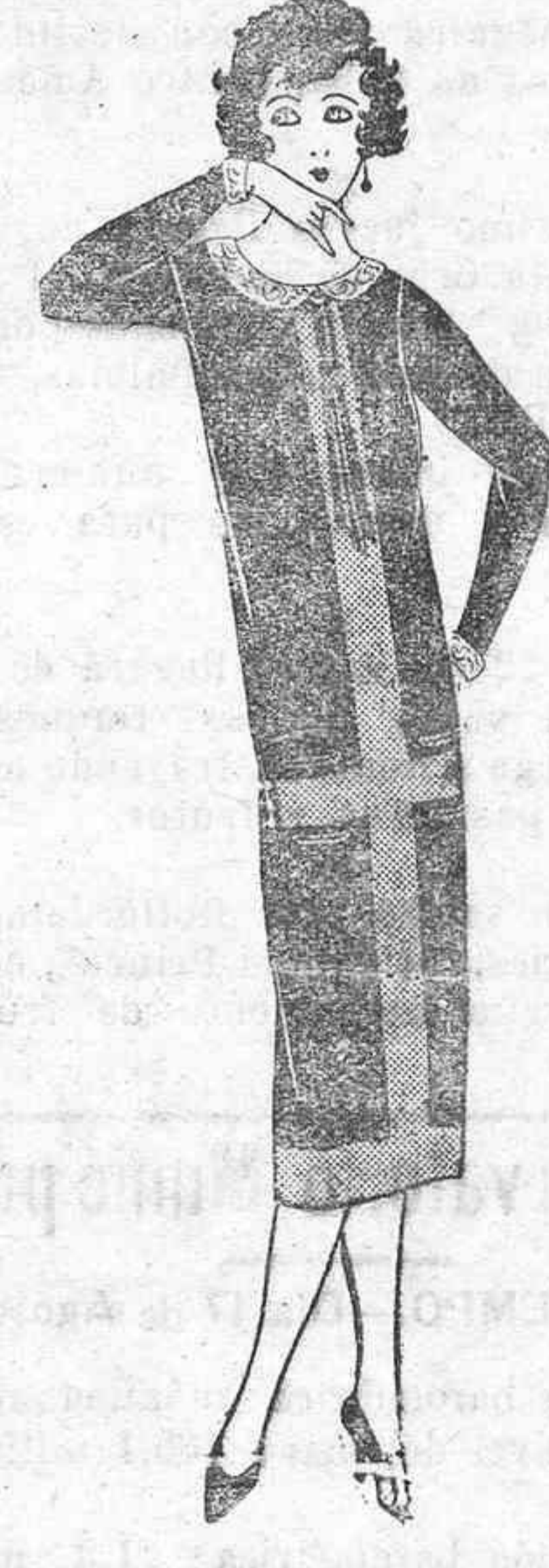

VESTIDO

He aquí, en esta figura, un vestido en «gros grain» guarnecido de bandas de raso del mismo tono mordoré. Cuello y puños de encaje ocre. Dobles bolsillos.

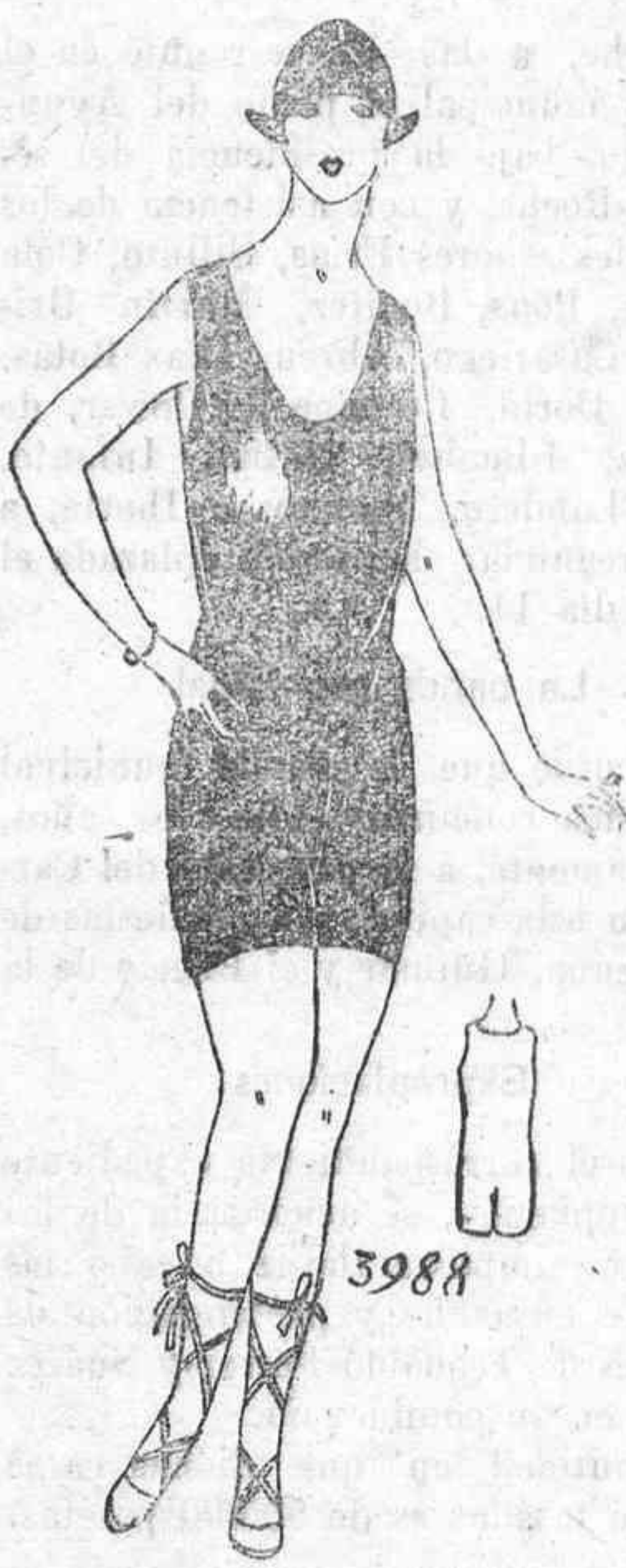

TRAJE DE BAÑO

He aquí, en esta figura, un «maillet» de baño en jersey negro, corte derecho, marcado ligeramente el talle, con un ancho escote redondeado. Medida: 1 metro.

CURIOSIDADES

Que una casa de muñecas puede ser algo más que un mero juguete, lo demuestra la admirable «Casa de Muñecas de la Reina», (en la exposición del Imperio británico, en Wembley), que ya ha servido para sacar unas 20.000 libras esterlinas con destino a obras de caridad.

Lo que este hermoso modelo en miniatura de la arquitectura y el mobiliario ha de ser para las generaciones futuras puede preverse volviendo la vista a algunos de los «specimens» que, desconocidos para la mayoría de las gentes, se encuentran en los museos. Por ejemplo, existe la colección nacional del Museo de Victoria y Alberto, de Londres. Destinadas en un principio a la diversión de los pequeños, estas casitas nos permiten ahora darnos una idea visual de la vida doméstica de tiempos muy lejanos.

De particular interés ofrece la extraña curiosa habitación que representa la cocina de hace doscientos años, de una mujer de Nuremberg. Atestada de marmitas chiquitas y cacerolas y otros utensilios, muestra un aspecto de la vida doméstica de entonces.



TRAJE SASTRE

Traje sastre en reps avellana guarnecido de una banda de piel beige, incrustada, como esta figura. Chorrera y puños, en crespón de China blanco.

EL ESCUDO

Nos complace anunciar a nuestra clientela y público en general, que hemos recibido gran variedad de telas de novedad, crespón marroquí, sedas lavables, guantes de manopla, cintos y hebillas de moda, y buena colección de medias de seda e hilo. Cortado completo en artículos para revenda, a precios sin igual. En su propio provecho debe usted visitarnos al hacer sus compras. CALLE DE SAN JOSE, 23, FRENTE A «EL BARATO»

Academia de corte Parisiën

¿Sabe usted confeccionarse sus vestidos y ropa interior? No olvide que es este uno de los deberes más importantes de la mujer y no debe abandonarse en su estudio con métodos difíciles y anticuados. El «Sistema Marti» es el más fácil y moderno y por él podrá usted confeccionarse todas sus prendas de vestir. Visite la ACADEMIA DE CORTE PARISIEN SISTEMA MARTI, Galcerán, 18, y pida prospectos que se le facilitarán gratis.

Relojería-Joyería - Platería

EL MAYOR SURTIDO
VERDADERA GARANTIA — PRECIOS MAS REDUCIDOS
CASA «CLAVERIE»
PLAZA DE LA CONSTITUCION, 4

Aux Galeries Lafayette - París

Señoras, señoritas caballeros:

Consultad nuestros catálogos, haced un pedido y os convenceréis de las grandes ventajas que obtendréis adquiriendo cuanto necesitéis en estos grandiosos almacenes, únicos de su género en el mundo. La numerosa y distinguida clientela que tenemos en estas islas, es una prueba incontestable de la seriedad de esta casa y de la gran fama que gozan nuestros artículos.

Gran prontitud en servir los pedidos que se nos confían: Artículos confeccionados, alrededor de UN MES; artículos por confeccionar, alrededor de MES Y MEDIO. Única casa que sirve los pedidos con tal rapidez.

En estos almacenes se encuentra todo cuanto se desee, desde el más modesto utensilio al modelo más costoso, todo de la mejor calidad, a precios justos y razonables. La persona que no haya recibido nuestros catálogos debe avisarnos, pues, por propio interés, le conviene consultarlos.

Al objeto de prestar las mayores facilidades a nuestra clientela de Tenerife, hemos dotado a nuestra agencia de un extenso muestrario, por lo cual es esta la única casa a la que pueden hacerse los pedidos después de consultar nuestro muestrario, lo que significa una gran ventaja y una garantía para el cliente.

Los pedidos pueden hacerse directamente a París, o bien por conducto de nuestra agencia, siendo esto potestativo del cliente.

Para pedidos, catálogos, informaciones, muestrario, etc., pueden dirigirse a nuestro agente en Santa Cruz de Tenerife, MANUEL DIAZ RUFINO, calle de San Francisco, número 20, (frente a la iglesia de dicho nombre).

Pasta Claks para adelgazar



Esta pasta fabricada a base de esencias aromáticas Orientales, excesivamente fina y agradable, se emplea en masaje en las partes que se quieren reducir, como la doble barbilla, los brazos, las caderas, y muy especialmente, y con resultados altamente satisfactorios para adelgazar los tobillos gruesos. Debe frotarse con paños de franela o lana las partes del cuerpo friccionadas, inmediatamente después del masaje. Debe emplearse de preferencia después del baño y al acostarse.

DE VENTA EN LAS PRINCIPALES DROGUERIAS

Por reforma de local

y para adelantar los trabajos del mismo, la casa Viuda Gil y Cía. pone a la venta infinidad de artículos propios para señoras, caballeros y niños, a precios excepcionales, siendo la ocasión única y verdad de poder comprar barato artículos de práctica aplicación, recientemente recibidos.

Casa VIUDA DE GIL Y Cía.-Valentín Sanz, 6.-Santa Cruz de Tenerife.

JACOB AHLERS
SANTA CRUZ DE TENERIFE
VAPORES QUE SE ESPERAN DURANTE EL MES DE AGOSTO

Nombre de los vapores y compañías—Salidas	Destinos
BILBAO 21 Hamburgo,	
Oldenburg-Portugiesische Dampfschiffs-Rhederei	
LILI WOERMANN 23 Las Palmas, Secondee, Acera y Sapele.	
Woermann-Linie A. G.	
AUGUST SCHULTZE 23 Hamburgo.	
Oldenburg-Portugiesische Dampfschiffs-Rhederei	
IRMGARD 27 Las Palmas, Sierra Leona, Lagos, Victoria y Camerón.	
Hamburg-Deutscher Afrika-Linie	

JACOB AHLERS
Oficinas: Marina, 31. Teléfono núm. 536. Caseta del Muelle: Teléfono núm. 141.

Oldenburg-Portugiesische Dampfschiffs-Rhederei
LINEA SEMANAL DE VAPORES FRUTEROS CON SALIDA FIJA TODOS LOS VIERNES PARA **HAMBURGO**

y en tránsito para Copenhague, con 1/-, y Stokolmo y Oslo con 1/6 sobre el flete de Hamburgo.

Día 21 de Agosto.—Vapor **BILBAO**.
Día 28 de Agosto.—Vapor **AUGUST SCHULTZE**, admitiendo frutos bajo y sobre cubierta.

NOTA.—El servicio frutero de esta Compañía será servido exclusivamente por los siguientes vapores:

MELILLA	4.100 tndas.
AUGUST SCHULTZE	3.880 »
HERMANN BURMESTER	3.800 »
BILBAO	3.800 »
LARACHE	2.900 »
SEVILLA	2.900 »
PASAJES	2.900 »

Estos buques están provistos del mayor número de ventiladores naturales reforzados por VENTILADORES ELECTRICOS, para garantizar la llegada de la fruta en perfecto estado, máxime como la oficialidad desde 1910, trabajando en este servicio frutero dispone de una experiencia inmejorable para el buen cuidado de la fruta que se entregará en Hamburgo siempre los lunes por la mañana.

Los buques tienen buena acomodación para pasajeros, disponiendo de telegrafía sin hilos y será aumentada la flota dentro de pocos meses con nuevos vapores rápidos construidos especialmente para el servicio frutero de estas islas.

JACOB AHLERS
Oficinas: Marina, núm. 31. Teléfono núm. 536
Caseta Muelle: Teléfono núm. 141

Roland Linie
SERVICIO REGULAR FRUTERO ESTABLECIDO CON EL PUERTO DE HAMBURGO Y BREMEN
SALIDAS DEL MES DE JULIO

SALIDAS DEL MES DE AGOSTO
Día 21 viernes.—Vapor **MOEWE**.

cuyos buques están haciendo la travesía en siete días como máximo y entregando los cargos en perfecto estado.

Que hacen la travesía en seis a siete días como máximo.

Todos estos vapores están dotados de seis ventiladores corrientes en cada bodega, además de Inyectores y Extractores eléctricos.

Se admiten frutos para Copenhague con 1/- sobre el flete de Hamburgo y con 1/6 para OLSO, STOCKOLMO y HELSINGFORS, todo con trasbordo en Hamburgo, entre cuyos puertos hay un servicio rápido con buenos vapores que toman los frutos en cubierta.

Recomiendo con todo interés a los señores exportadores que visiten estos vapores para que puedan apreciar las grandes ventajas que ofrecen para el transporte de frutos debido al nuevo sistema de ventilación eléctrica.

Para toda clase de informes, a su Agente, MANUEL CRUZ, San José, número 10.

Los vapores de esta línea tienen cabida para algunos pasajeros de cámara.

Billete, con manutención comprendida, Canarias/Hamburgo Libras 10/-
Idem idem idem de ida y vuelta » 17/10

Fred. Olsen Line
LINEA DE VAPORES FRUTEROS
SALIDAS DEL MES DE AGOSTO

Londres Dieppe

Día 19.—SAN CARLOS
Día 26.—BUENAVISTA

Día 22.—SAN ANDRES
Día 29.—SARDINIA

Para más informes, su Agente
ALVARO RODRIGUEZ LOPEZ
Oficinas: Marina, 49. Teléfonos: 529-514

Alvaro Rodríguez López
Servicio fijo semanal para los puertos de LAS PALMAS, NORTE DE TENERIFE e islas de la GOMERA y PALMA, por los vapores **"SANCHO II," "SANTA URSULA" y "BURE"**

Para más informes: Marina, 49.—teléfonos, 529 y 514.

Navigazione Libera Triestina
SOCIEDAD ANONIMA, DE TRIESTE
LINEA REGULAR FRUTEROS, NEW ORLEANS, HABANA, CANARIAS Y GENOVA

El magnífico y rápido vapor nombrado **PIAVE**

de 11.000 toneladas, saldrá el 25 de Agosto de Tenerife, directo para HABANA, admitiendo patatas, cebollas y mercancías en general, a fletes muy convenientes.

Duración del viaje de 10/13 días.

Para informes: CRISTINO DIAZ BOTAS, (oficinas Juan Kruzic), antiguos almacenes en el muelle de los señores Ruiz Artega.

Iberca Line Limited.
LINEA FIJA DE VAPORES FRUTEROS

PARA DIEPPE Y LONDRES

Día 21.—VIATOR.
Día 23.—IMPERATOR.

Fletes DIEPPE, huacal plátanos sencillo 2/-
DIEPPE, huacal plátanos doble 3/-
LONDRES, » » sencillo 1/9
LONDRES, » » doble 3/-
LONDRES, atado tomates 1/8

Para más informes: ANTONIO GOMEZ, Agente; Marina, 3. Teléfonos 16-134

Furness-Howler Argentine Lines Limited
El magnífico vapor inglés **HIGHLAND PRINCE**

de 6.000 toneladas, saldrá de Santa Cruz el día 19 de Agosto, con destino a ROTTERDAM, con hueco disponible para 8.000 huacales sobre cubierta.

Tipos de fletes iguales que los corrientes para Londres.

X

El magnífico vapor inglés **DUQUESA**

de 3.000 toneladas, saldrá de Santa Cruz el día 21 al 22 de Agosto, con destino a LONDRES, con hueco disponible para 4 pasajeros de primera clase y 5.000 huacales sobre cubierta.

Agentes: Tenerife Coaling Co., Limited, Alfonso XIII, 84.

Compañía Transmediterránea
El magnífico y rápido vapor correo **ATLANTE**

saldrá de este puerto, para los de LAS PALMAS, CADIZ y SEVILLA, el próximo jueves, día 20 del corriente, a las doce de la noche, admitiendo pasajeros, frutos y carga general en inmejorables condiciones.

El magnífico y rápido vapor correo de Africa **TORDERA**

saldrá de este puerto, para los de CASABLANCA y BARCELONA, el viernes, 21 del corriente, a las seis en punto de la tarde, admitiendo pasajeros, frutos y carga general en inmejorables condiciones.

Para la adquisición de pasajes y datos sobre los mismos, diríjase a la Delegación de la Compañía, calle de la Cruz Verde, número 24.

Para el despacho de mercancías de entrada y salida, hacerlo a su Agente en esta plaza, Manuel Cruz Delgado, calle San José, número 10.

EL REGALO

de la serie C, de la fábrica de chocolates NIVARIA, correspondió al número 15.623. El poseedor del mismo puede pasar a recogerlo en el domicilio de la fábrica, Avenida de Agüero, número 4, en La Laguna.

El nuevo obsequio, serie D, es por valor de 500 PESETAS.

Cura & García Briones
COMISIONES Y REPRESENTACIONES DE TODAS CLASES

Se facilitan INFORMES COMERCIALES con rapidez, imparcialidad y exactitud.

MELILLA.—Miguel Zazo, 25.

Compañía Telefónica Nacional de España

Se ruega a los señores abonados que tengan hecho anticipo reintegrables a la Sociedad de Teléfonos, pasen por nuestras oficinas, Castillo, 39, los días laborables, de 2 a 5, provistos de los justificantes correspondientes para reembolsarlas del importe del mencionado anticipo.

Motores Diesel "sin compresor"
AEG - Eilenburg

En el vapor «Wagogo» llegaron:

1 motor Diesel de 8/12 H. P.
1 » » » 16/20 H. P.
1 » » » 32/36 H. P.

disponibles para su venta y entrega inmediata.

CONSUMO REDUCIDO PRECIOS VENTAJOSOS
GARANTIA DE PERFECTO FUNCIONAMIENTO

Para informes: CESAR MANSBERGER, Tenerife (Barriada Ley.)—J. DIAZ CURBELO, e. t., Las Palmas.

Jabón marca "La Corona"
(DE COLOR AMARILLO CLARO)



De venta en los siguientes establecimientos: Hijos de Ruiz de Artega; L. Quintero; Antonio García Marrero; Ignacio González Pérez; Fernando Perera; José Mora y Hno.; Luis Hernández; Antonio Mederos; Juan del Castillo Barrios; José de Armas; Bernardo Arucha; Manuel González Mederos; Miguel Barreto; Donato Bernal; Daniel Bencomo; Pedro Martín Doris; José Coello; Domingo Casanova; José de Ház; Cooperativa Cívico-Militar, y otros muchos establecimientos.

ES EL MEJOR

Está hecho con aceite puro de coco.

Se recomienda especialmente para el lavado de ropas finas, sedas, encajes, etc., etc., y no encoge las lanas.

Su color amarillo natural no contiene anilinas ni materias extrañas de ninguna clase que puedan manchar la ropa.

Es fino, transparente y espumoso.

Su manejo es de una suavidad agradable y puede usarse para el aseo personal, pues no irrita la piel.

ES EL MEJOR

Gran estudio fotográfico
ENRIQUE MARTIN

Calle del Castillo, núm. 66, segundo, (esquina a la de San Roque)

Instalado con luz artificial

Montado con los aparatos más perfectos y modernos del arte fotográfico. Especialidad en el retrato artístico. Materiales de primera calidad. Realización de toda clase de trabajos.

Horas para el público: De 2 y media de la tarde a 8 de la noche, y especiales mediante aviso.

Personas de buen gusto
LOS LICORES DE BARDINET
(Los más famosos del mundo)

Rhum negrita, Cacao, Menta, Anisetti, Curaçao, etc.

EXIGIDLOS PARA VUESTRO CONSUMO

Hamiton & Cia.

Con los vapores CARMEN y ESPERANZA, servicio fijo bisemanal, para todos los puertos de la GOMERA y SUR DE TENERIFE, saliendo de este puerto directamente el

Vapor **CARMEN**

todos los miércoles y sábados para los de la GOMERA.

Vapor **ESPERANZA**

todos los miércoles y sábados para los del SUR DE TENERIFE.

Se recibe carga en este muelle desde el día antes del de salida.

Para más informes: Marina, 15. Teléfono número 507.

Viajes a Inglaterra

A todas aquellas personas que deseen efectuar viajes a Inglaterra bien para asuntos de negocio, recreo, visita a la exposición de Wembley, etc., interesa aprovechar la excelente oportunidad que les ofrece

THE UNION CASTLE MAIL STEAM-SHIP COMPANY LTD.,

Esta Compañía de vapores, al igual que en años anteriores, y durante el verano, hará una rebaja en los precios de pasajes de estas islas a Inglaterra y viceversa, siendo el precio de primera clase, ida y vuelta, solamente de libras 30.

Los vapores de esta Compañía reúnen por su confort, excelente mesa, y velocidad, las mejores condiciones para realizar un viaje con toda la mayor comodidad y rapidez.

Para más informes, diríjase a HAMILTON Y C., Marina, 15.

¡CUIDADO!

Están llegando al mercado café muy inferiores para ser tostados.

La casa de Julián Saenz Martínez, en 14 años que está acreditada con sus cafés, nunca ha importado calidades tan inferiores.

Pidan siempre sus superiores chocolates LA GOLONDRINA.

Harina "Fénix" de Montevideo

Calidad insuperable, pruébela enseguida, hace el pan exquisito, DE VENTA EN LOS GRANDES ALMACENES

Electromotores Siemens Schuckert
de alto rendimiento, lo que supone: elevada potencia efectiva, resistencia a las sobrecargas, reducido consumo de fluido

Electrobombas Siemens Schuckert
Para uso casero, industrial y agrícola. Plantillas eléctricas para fincas, hoteles, etc., por medio de los

Grupos electrógenos Siemens Schuckert
Para gasolina y petróleo

Material de instalaciones Siemens Schuckert
Especialidad: Tubo "PESCHEL" de acero esmaltado. El más resistente y a la vez el más elegante. Propio para instalaciones en fábricas y para montajes empotrados en edificios nuevos. ¡Consúltelo con su instalador!

Lámparas Wotan, Wotan Nitro y Opalina
de gran intensidad luminosa, reducido consumo de fluido y larga duración. ¡Píase por todas partes!

SIEMENS SCHUCKERT — INDUSTRIA ELECTROICA S. A
Marina, 9.—Santa Cruz de Tenerife.

LA MARAVILLA DE ESPAÑA
!!! LA ANEMIA Y EL CAANSANCIO POR EXCESO DE TRABAJO, CURADOS RADICALMENTE!!!

AGUAS DEL INICIO
LA MARAVILLA DE LA AGUAS MINERALES ESPAÑOLAS

Declaradas por el Estado de utilidad pública, ante lo sorprendente de sus resultados.

SUS MARAVILLOSAS VIRTUDES

CURAN radicalmente: la CLOROSIS, ANEMIA, CLORO-ANEMIA, toda clase de DESARREGLOS MENSTRUALES, INAPETENCIA, GASTRALGIA, CATARROS DEL ESTOMAGO Y DE LOS INTESTINOS, INTERMITENTES REBELDES E INFARTOS DEL HIGADO Y DEL BAZO.

FORTIFICAN LOS TEMPERAMENTOS LINFATICOS

CURAN la HIPOCONDRIA, la APATIA, y la DEBILIDAD causada por los EXCESOS DE TRABAJO O DISGUSTOS.

Son, en una palabra, EL MEJOR RECONSTITUYENTE CONOCIDO.

Pedidas en todas partes al por mayor.

REPRESENTACIONES IBERO-AMERICANAS
Corredora Baja, 21.—Madrid.

Leopoldo F. Trujillo

Participa a su clientela y al público en general que ha trasladado su establecimiento y taller de Platería y Relojería a la calle de Alfonso XIII, número 8, donde ha introducido toda clase de adelantos en sus talleres, así como también cuenta con un extenso surtido del ramo.

NO CONFUNDIRSE: Alfonso XIII, núm. 8.

¡VERDADERO REGALO!

Para acreditar y dar a conocer a todos sus inmejorables trabajos, la FOTOGRAFIA HEIMAR, calle Cruz Verde, número 21, a toda persona que haga media docena de postales de su retrato, se le hará el magnífico regalo de

Una magnífica ampliación
de su retrato, de esmeradísima ejecución y del mejor material conocido, ampliación valorada en 25 pesetas, en todos los buenos talleres de fotografía.

PRESENTESE ESTE ANUNCIO

Julián Saenz Martínez
Fabricantes de los superiores chocolates LA GOLONDRINA
Especialidad en CAFES, tostados y molidos por esta casa.
ACREDITADOS DESDE HACE 14 AÑOS
Santa Cruz de Tenerife Calle Imeldo Serís

La vela marca Apollo

La vela sin rival.
La vela de más duración.
La vela que no admite competencia.
La reina de las velas.
La vela marca APOLLO.

Si usted, señora ama de casa, quiere buenas velas que no goteen ni del mal olor al apagarlas, pida usted siempre, en todas partes, las velas de la antigua fábrica holandesa APOLLO, cuya calidad es inmejorable.

Como la fábrica eléctrica nos deja con tanta frecuencia sin fluido, es necesario estar prevenidos, y para ello nada mejor que tener siempre en casa un paquete de velas marca APOLLO cuya luz es inmejorable y tienen la ventaja de que no gotean ni dan mal olor al apagarlas.

Quien usa una vez las velas APOLLO no quiere después ninguno otra marca, pues su gran duración las pone fuera de toda competencia.

Chocolate "Nivaria"
POR SU CALIDAD, PRESENTACION Y PUREZA, NO TIENE RIVAL

"SPHINX"



MARCA REGISTRADA

La gasolina más económica y de mayor rendimiento para automóviles. Es también usada por la aviación francesa con éxito comprobado.

VACUUM OIL COMPANY OF CANARY ISLANDS (S. A. E.) Imeldo Serís, número 66.

SUCURSALES EN TODAS LAS ISLAS