AÑO XV. — NUMERO 4.856

Domingo, 1 h.—El día dura 13 horas 50 minutos.
Santoral. — Santos Jacinto, Roque y Santa Serena.

Oficinas y talleres: Valentín Sanz, 15
Apartado de Correos, n.° 97

TELEFONO NUMERO 415

La Prensa

DIARIO DE LA MAÑANA.—SANTA CRUZ DE TENERIFE.—ISLAS CANARIAS

Domingo, 16 de Agosto de 1925

¿Quién debe ejercer el Poder público? La respuesta es: el ejercicio del Poder público corresponde a la colectividad de los ciudadanos.
Ortega y Gasset.

Anuncios y reclamos, según tarifas
Suscripción: 2'00 pesetas

(FRANQUEO CONCERTADO)

CUESTIONES SOCIALES

Cómo se ha solucionado el conflicto hullero en Inglaterra

La solución dada por el Gobierno del señor Baldwin al conflicto planteado por los mineros de carbón, aunque tiene el carácter de provisional, ha causado mal efecto entre los contribuyentes ingleses y ha despertado, además, grandes recelos en los países productores de carbón, entre éstos España y Bélgica.

El jefe del Gobierno inglés propuso a la Cámara se concediera un crédito de 10 millones de libras esterlinas para asegurar la paz industrial, y evitar la crisis del trabajo y la paralización del comercio.

La subvención concedida por el Gobierno, para nivelar el déficit de los industriales mineros, representa una bonificación de un chelín y tres peniques por tonelada de carbón extraída durante el período de nueve meses, tiempo que a juicio del Gobierno es suficiente para que la Comisión que se designe estudie el problema y le dé una solución definitiva.

El jefe del partido laborista, señor Macdonald, en un discurso que contestando al señor Baldwin pronunció en la Cámara, reconoció que la única solución al conflicto, en los momentos actuales, era la subvención propuesta por el jefe del Gobierno, añadiendo que en las investigaciones realizadas por el mismo Gobierno se había demostrado la necesidad de proceder a la nacionalización de las minas, asunto éste que había intimidado al señor Badwin, que temió entablar una lucha formidable con las clases trabajadoras.

La solución, es, por consiguiente, una tregua, pues dada la forma cómo el conflicto se hallaba planteado era difícil llegar a un arreglo, toda vez que los patronos se negaban a admitir otras bases que no fueran las del aumento de la jornada del trabajo y reducción de salarios, y los mineros, se habían colocado en una absoluta intransigencia respecto a estos extremos, y se veían apoyados por todas las Trades-Unión.

Tal vez, contra lo que opinan algunos elementos liberales ingleses, más que miedo a que estallara el conflicto, que según los síntomas había de revestir caracteres revolucionarios, el Gobierno del señor Baldwin ha tenido en consideración, para solucionar momentáneamente el asuto, las pérdidas enormes que significaría para el Estado inglés el hecho de llegar a la huelga general.

La última paralización del trabajo en las minas de hulla británicas duró varios meses, del 31 de Marzo al 4 de Julio de 1921, y últimamente había tres millones de mineros huelguistas. Esto costó a los contribuyentes ingleses una suma de cerca de 250 millones de libras esterlinas, como se vé por el siguiente cuadro:

Subsidios complementarios a los ferrocarriles, 40 millones.

Subsidios a las minas de carbón, 10 millones.

Entregas al seguro contra el paro, 30 millones.

Servicio de orden y otras medidas de precaución, 30 millones.

Pérdida en los ingresos (impuestos sobre la renta y otros), resultante de la crisis comercial, 120 millones.

Smith, presidente de la Federación internacional de mineros, y presidente del Sindicato inglés, que ha desempeñado importantísimo papel en el último conflicto

Si a esto se añade las pérdidas indirectas sufridas por la nación, pérdidas que una estadística ha creído poder calcular en unos 270 millones, se obtiene un total superior a 500 millones de libras esterlinas.

Esta cifra es por si sóla tan elocuente, que hace suponer que el Gobierno la tuvo muy en consideración al hacer frente a un comflicto como el que se avecinaba y cuyas consecuencias habían de ser aterradoras en esta ocasión, a juzgar por los precedentes de épocas anteriores.

Puerto de la Cruz

Nuevo teatro

En la semana última se dió comienzo a los trabajos para la construcción del nuevo teatro, que en el amplio solar de la calle de San Juan, de su propiedad, se propone edificar nuestro amigo, el comerciante de este Puerto, don Antonio Topham.

Al hacer pública tan grata como importante noticia para esta población, felicitamos al expresado amigo, señor Topham, y nos felicitamos también nosotros, pues ya era tiempo de que un pueblo del número de habitantes e importancia del nuestro tuviera un teatro.

Escandaloso y censurable

Unánimes censuras ha merecido por parte de todos, el caso ocurrido el domingo en este puerto al vapor español "Fuerteventura", a cuyo buque le fué imposible descargar dos bidones de alcohol, porque el único pescante que existe en el muelle principal para dichas operaciones, carece de la correspondiente cadena o cable metálico para poder izar las mercancías.

A fin de que no se repitan casos tan censurables, que demuestran una incuria y completo abandono en nuestros servicios públicos, llamamos la atención del Ayuntamiento, para que ordene con toda urgencia poner el citado pescante en condiciones de que preste servicio.

Para Inglaterra

Con objeto de pasar una temporada al lado de su familia, se ha embarcado últimamente en el vapor inglés "Alondra", nuestro amigo, don Guillermo A. Clark, apoderado de la importante casa de don Ricardo J. Yeoward, en esta población.

Insistiendo

Como a pesar del ruego urgente que nos permitimos formular en nuestras últimas notas, a la Comisión de Higiene del Ayuntamiento y parte dado con anterioridad a la Alcaldía por el Inspector de Policía, sobre el deplorable estado en que se encuentra la garita del antiguo polvorín del Castillo de San Telmo, convertido actualmente en vivienda, y sus alrededores, nada que sepamos se ha hecho, ni por humanidad, ni por higiene pública, nos creemos en el deber de suplicar muy atentamente a los señores médicos de esta localidad giren una visita a dicho sitio y ya ellos dirán al Municipio lo que procede hacer.

Movimiento marítimo

Durante los últimos días han estado haciendo operaciones en este Puerto, los vapores españoles, "Guanche", "Sancho II", "Colón", "Fuerteventura", "Tacoronte," "Santa Ursula" y "Taoro"; los ingleses, "Andorinha" y "Alondra"; el noruego, "Bure", y los veleros, "Nivaria", "Porvenir", "La Frasquita" y "Manolín".

Sociedad "Primero de Enero"

Anoche se celebró un animado baile en dicho centro de recreo, cuya fiesta se vió muy concurrida.

Para muy en breve, según se nos informa, se organiza en la misma sociedad un gran festival artístico.

CORRESPONSAL

En el teatro Leal

Concierto por la señorita Martos

Mañana a la noche dará un concierto en este Teatro, la señorita Teresa Martos, que en las dos veladas verificadas en el Parque Recreativo demostró condiciones muy apreciables de cantante, cosechando muchos aplausos.

El orden del espectáculo es el siguiente:

1.° La película en cinco partes, "Lazos de amor" interpretada por la estrella de la pantalla, Paulina Frederick.

2.° Sinfonía por el septimino.

3.° (a) "Tanhauser" (Salve de amor; Wagner.

(b) "Cavallería rusticana" (Voi lo sapete o mamma); Mascagni.

(c) "¡Torna!" (melodía); L. Denza.

INTERMEDIO

4.° Sinfonía por el septimino.

5.° (d) "Madame Butterfly" (Un bedi vedromo); Puccini.

(e) "Il libro santo" (melodía); Pinsuti.

(f) "Tosca" (Visi d'art); Puccini.

MUSA COMICA

FIESTA DE CANDELARIA

(APUNTE DEL NATURAL)

Gran calor. Noche serena,
Arena. Miles de ruídos.
Arena, gente, estampidos,
silbos, cantos. Más arena.
El mar, la playa; una calle,
(la de la Arena.) Más gente,
al por mayor y al detalle.
Cerveza y vino caliente.
Un cantar, un grito, un nombre,
Un baile, una discusión.
Un acordeón y un hombre.
Otro hombre y otro acordeón.
Locas y lúbricas danzas
de doncellas y donceles.
Guanches con pieles y lanzas.
Guanches sin lanzas ni pieles.
Hombres beodos con facha
de seres apocalípticos.
Una parranda. Una racha
de cantares sicalípticos.
Trajes de chillonas telas.
Mil mujeres de rodillas
con una, dos, tres, diez velas,
y chiquillos y chiquillas.
"Ajijides", vivas, gritos,
maldiciones, oraciones;
guitarras, "hueseras", pitos,
panderetas, acordeones...
Ruído del mar, ronco ruído.
Grave canto clerical.
Aquí y allá el gran chillido
de una mujer con el "mal".
La plebe espesa se soba,
y entre el bramido y la trova,
entre el beso y la plegaria,
un ciego empieza una "loba"
"¡Oh, Virgen de Candelaria!..."

NIJOTA

ACTUALIDADES

La educación física de la mujer

El saludo de las gimnastas en la gran fiesta de la Federación Femenina, en Clermont Ferrand

En el Extranjero se hallan muy en boga, durante los actuales meses de verano, las fiestas y exhibiciones que organizan las sociedades gimnásticas. En ellas toma parte muy principal la mujer, constituída en asociaciones que tienden al perfeccionamiento y desarrollo de la educación física, dando a la vez una nota de alegre y simpática camaradería juvenil. En Canarias, donde tanto privan ahora los deportes, estas asociaciones gimnásticas podrían adquirir vida próspera si los llamados a aleccionar a la juventud encauzaran sus aficiones con una finalidad de arte y de cultura que no ha de obtenerse jamás con la orientación que hoy se sigue, aclimatando entre nosotros los más exóticos deportes. Sería preferible desviar esos entusiasmos por otros rumbos, con lo cual iría ganando mucho la fraternidad que debe existir entre pueblos y aun entre barrios locales, que es necesario sustraer a pequeñas rivalidades, y llevar a nuestros estadios algo más educativo y eficaz que el balón y el guante de box. Véase, por ejemplo, la fotografía que hoy publicamos. ¿Verdad que un espectáculo semejante, llevado a nuestros estadios, sería nota más culta, más fina y más fraternal que una partida de fútbol? Pues a renovarse, señores deportistas, y a crear asociaciones de gimnastas a la usanza de todas las ciudades extranjeras; asociaciones que luego llevarían sus estandartes de pueblo en pueblo, no para encender la guerra, sino para predicar la paz con el sano entusiasmo y el alegre bullicio de la juventud.

De La Laguna

Fiesta de San Roque

Hoy se celebrará a tradicional fiesta de San Roque en su ermita de la montaña, en esta ciudad.

Durante el día se celebrarán diversos números religiosos y profanos, a los cuales concurre una gran cantidad de público, ávido de contemplar el bello panorama de La Laguna y su vega, que desde aquellas alturas se divisa.

Un libro interesante

En todas las librerías de esta isla, se encuentra a la venta desde hace alguos días, un interesante libro, lujosamente editado en los talleres de N. de Vera, con una notable portada a tricolor, de Alfredo de Torres, y que lleva por título "Cartas de Marruecos".

En este libro, ameno y correctamente escrito e ilustrado con profusión de interesantes grabados, ha reunido nuestro joven amigo, el periodista Vicente Juan de Vera, las cartas de Marruecos que con el seudónimo de "Vejota" publicó en "Gaceta de Tenerife", mientras permaneció en campaña como soldado del Regimiento de Tenerife.

Un documentado historial de la vida guerrera de nuestros bravos paisanos, los infantes del "64 de línea" en aquellas tierras hostiles; una brillante exposición de sus hazañas y aventuras bajo la eterna acechanza de los "pacos", es este libro que nos ocupa, escrito con sencillez, sin alardes literarios, pero pleno de emoción e interés para todos los isleños que seguimos paso a paso las glorias y andanzas de nuestros hermanos en los lejanos campos marroquíes.

Al felicitar sinceramente al autor de "Cartas de Marruecos" agradecesamente nos ha dedicado.

Verbenas

Con creciente animación vienen celebrándose las populares verbenas que el "Real Hespérides" ofrece a la colonia veraniega en sus amplias canchas de tennis.

La celebrada anoche resultó muy lucida, preparándose una para esta noche que seguramente, con motivo de la festividad de San Roque, constituirá un completo éxito para sus organizadores.

Teatro Leal

Mañana y el martes actuará de nuevo en este Teatro el notable sugestionador profesor Stevenson, que en su anterior actuación en esta ciudad produjo tantas controversias acerca de sus originales experimentos hipnóticos.

CORRESPONSAL

Sociedad de Teléfonos

de Santa Cruz de Tenerife

Por acuerdo de la Junta Directiva se cita a los señores accionistas para celebrar Junta general extraordinaria, la cual tendrá efecto el martes próximo, 18 del actual, a las 3 de la tarde, en el local del Círculo Mercantil, con objeto de dar cuenta de la renuncia que de su cargo de Tesorero ha presentado don Pedro Duque Dénis, y designar quien le sustituya en el mismo.

Santa Cruz de Tenerife, 13 de Agosto de 1925.—El Secretario Contador, Francisco G. Renshaw.

Desde Madrid

El respeto al niño

Podía titularse mejor esta nota: «Un salvaje en la calle de Atocha». El caso es que un niño, enviado por su madre a un almacén de bebidas espirituosas de dicha calle, ha sido víctima de una salvajada. Parece ser que con el fin de cumplir el encargo, entró en el establecimiento y pidió dos reales de aguardiente. Un parroquiano que allí se encontraba, le dijo al niño: —Si te bebes ese aguardiente te doy otros dos reales. La criatura, que apenas cuenta 9 años, se bebió de un trago el alcohol que acababa de comprar y no hay que decir que le produjo un ataque de alcoholismo agudo. En grave estado fué llevado a su domicilio.

La policía busca al salvaje «bromista». Merecía el más duro castigo quien, en lugar de tener al niño el respeto que se le debe, se permite realizar esas «gracias», verdaderos delitos por su intención, por la ausencia de sensibilidad que revela, y por las terribles consecuencias.

El dibujante se defiende

Por los periódicos madrileños rueda estos días la noticia de que los dibujantes españoles, faltos hasta ahora de un techo común, han decidido agruparse en una Sociedad de defensa.

Nombres conocidos bullen en la flamante junta directiva: Bartolozzi, el ilustrador de joven y cuajada maestría; Bagaría, el humorista de la ironía diaria; Rafael de Penagos, el creador de esas mujercitas suaves y mimosas que nos gustarían «para novias»... Y aun hay más nombres: López Rubio, Robledano, Pellicer... Todos ellos, maestros en la tarea de fingir palpitaciones vitales sobre la tersa superficie de un cartón, darán un ritmo seguro, un temblor de «cosa lograda» a esta sociedad que ahora no pasa de ser un proyecto bonito... Del «apunte» del esquema de hoy, harán mañana una obra perfecta.

El dibujante se defiende, se organiza, se apresta a la lucha... He aquí un [illegible] nos en el panorama español. En España, y más que nada en Madrid, donde hay un círculo para cada diez personas, donde hasta los oficinistas jubilados tienen un local para perfumarlo de melancólicas nostalgias, constituía una rara excepción el aislamiento del dibujante. Está sólo entre todos los demás ciudadanos; sólo como una vela en el mar; cual una torre en la llanura... Y frente a él, aprovechando de su soledad, acechaba vigilante la silueta del editor; ese sórdido y centimero editor español que—salvo contadísimas excepciones—es el alcotán de las buenas, cándidas palomas del Arte...

Los lobos bajan al llano

En pleno verano, resulta de actualidad el tema de los lobos. Días pasados llegaron hasta Balsain, junto a la Granja. De Oliva de Mérida, y según dice un periódico, las manadas de lobos llegan al pueblo y tienen bloqueado al vecindario, que no se atreve a salir a las afueras. Dos lobos llegaron al corral de la casa de José Carreta y devoraron dos caballerías.

En la finca Marianez devoraron una mula, y en la Gejerona se comieron un borrico y 18 corderos.

Los obreros agrícolas que hacen la recolección, duermen armados, sobre los carros, turnando en la vigilancia para no ser sorprendidos por los feroces lobos.

En otro diario, se da cuenta de una batida a los lobos en la Vega de Paz. «En el año corriente—dice la noticia—han devorado animales domésticos por valor de 25.000 pesetas.»

El lobo es hoy casi únicamente huésped de las montañas donde se ha refugiado huyendo del hombre, a medida que éste se ha hecho más dueño mediante el cultivo, de las tierras llanas. Solo desciende a los valles en los meses del año que no encuentra caza y se retira el ganado de la sierra y empieza a sentir el tormento del hambre. Entonces este animal es realmente peligroso.

Las gentes supersticiosas de los pueblos calumnian demasiado a los pobres lobos, asegurando, por ejemplo, que las yeguas y vacas preñadas abortan al verlos. Esto no es cierto naturalmente, como tampoco lo son otras cualidades que el vulgo les atribuye.

En el reglamento para la aplicación de nuestra ley de caza se dispone que los Ayuntamientos recompensen con 20,15 y 7,50 pesetas al que mate una loba, un lobo o un lobezno, respectivamente, presentando el animal muerto en el Municipio en cuyo término se haya encontrado y allí se le corta la cola y las orejas para remitirlas al Gobierno civil de la provincia, con el fin de servir de comprobante al rendirle cuentas. Este despojo de la cola y las orejas se suele llamar en los

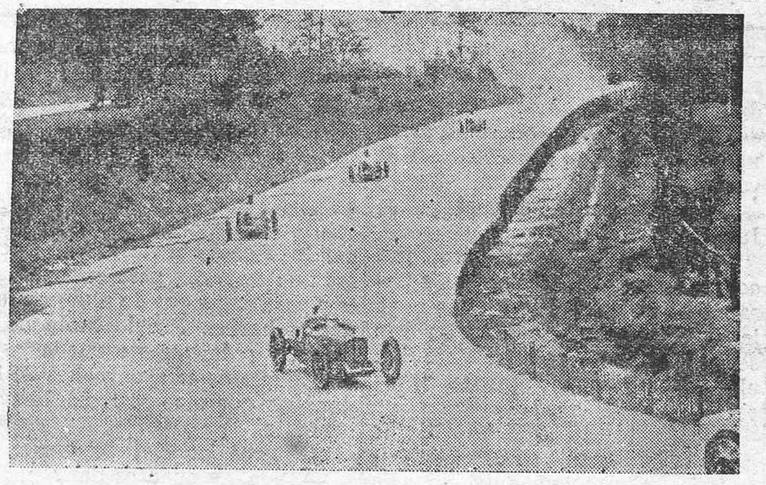

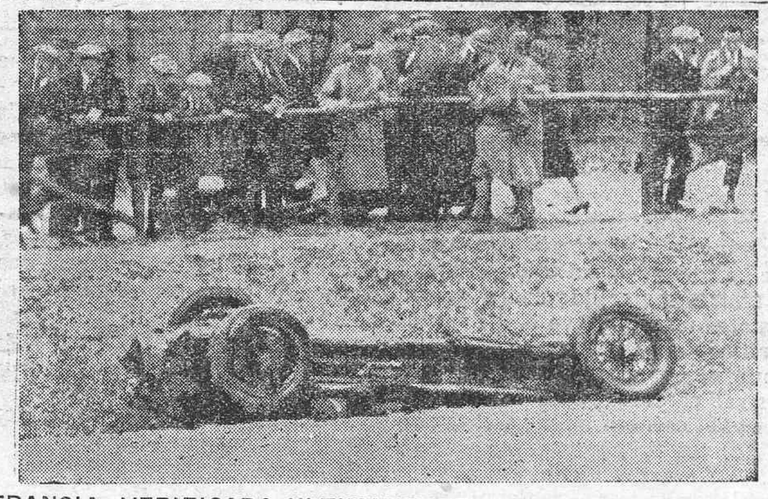

LA TRAGICA CARRERA DEL GRAN PREMIO DE FRANCIA, VERIFICADA ULTIMAMENTE

En primer término, el coche de Benoit, el ganador de la carrera trágica, que alcanzó una velocidad de 112 kilómetros y medio

El coche que era conducido por el campeón italiano, Ascari, corredor muerto en el accidente

El trágico final que tuvo la carrera del gran premio de velocidad, celebrada en Francia, y que costó la vida al campeón italiano Ascari, ha sido una de las notas más emocionantes y dolorosas de la actual temporada deportiva.

El corredor Ascari, que gozaba de gran fama entre los automovilistas y había ganado numerosas pruebas mundiales, tenía 33 años. Su cadáver presentaba varias heridas en la cabeza, tres fracturas en diferentes partes del cuerpo y la pierna derecha completamente destrozada.

El director de la casa Alfa-Romeo, después del mortal accidente sobrevenido a su favorito, Ascari, ordenó que se retirasen sus coches.

El resultado final de la carrera automovilista, fué el siguiente:

1, Benoit, sobre Delage, en 8 horas, 6 minutos, 41 segundos; 2, Wagner, sobre Delage, en 9 horas, 2 minutos, 20 segundos; 3, Massetti, sobre Sumbean, en 9 horas, 10 minutos, 2 segundos; 4, Constantini, sobre Bugatti, en 9 horas, 17 minutos, 31 segundos.

La velocidad media alcanzada por el vencedor es, por tanto, de 112.250 metros, aproximadamente.

Ministerio de Cultura 2010

pueblos de la sierra «la mesta», como recuerdo del antiguo Consejo de la Mesta o Sociedad de dueños de ganados que premiaba a los cazadores de lobos y demás animales dañinos, antes de ordenarlo la ley de caza.

La Historia registra innumerables pruebas del odio que profesó siempre el hombre al lobo.

En Inglaterra, antiguamente, abundaban de una manera extraordinaria e indultaban de la pena de muerte al hechicero que se comprometía a matar lobos. Desde 1710 están completamente extinguidos en dicho país. Uno de los procedimientos empleados para ello, ha sido obligar a los campesinos que pagaran la contribución con patas de lobos, en lugar de dinero.

Modas masculinas

He aquí, en esta figura, una nueva forma de chaqueta, semejane a la que usaban los navegantes holandeses del siglo XVIII.

La chaqueta derecha es cuadrada y ligeramente punteada en la cintura. Los hombros son alargados y el pantalón está ligeramente ensanchado hasta las rodillas y se reduce hasta el final.

Los reversos del completo son estrechos y forman acentos circunflejos.

X

Es indudable que dentro de poco tiempo no existirá diferencia entre la indumenta[illegible] y aún los hábitos d[illegible] hombre y [illegible] la mujer. El bello sexo, que no pudo implantar la falda trabada, se apoderó del pyjama; el sexo fuerte, en cambio, ensanchó sus pantalones y se apretó el talle con cinturones. La mujer quiso fumar como el hombre, y éste le disputó la manicura. Eva se cortó el pelo. Adán se lo soltó y suprimió barba y bigote durante unos años; ellos y ellas se han estado disputando la pulsera. Las cadenitas de oro llegaron a ceñir casi todas las muñecas masculinas; pero recatadamente, casi ocultas por los puños de las camisas. Ahora el sexo fuerte se dispone a arrebatar otra alhaja al débil: los pendientes.

Es la última moda lanzada por los elegantes de París. Los pendientes para hombres son gruesos, de oro, en forma de aro. En algunos se engastan piedras, pero con sencilla montura. Se prefiere el diamante y la esmeralda.

Los que han lanzado la moda alegan que tiene precedentes. Shakespeare, sir Walter Raleiigh, Rembrant, Lafcadio Hearn y cien otras celebridades, usaron pendientes, sin que nadie pueda tildarles de afeminados. Bien varoniles son los salvajes, y también los llevan.

En Nápoles se ha mantenido siempre la moda; en la India, también... ¿Por qué no restaurarla?

Felicitamos a los joyeros.

Academia de Taquigrafía

(Escritura veloz por signos)

De especial exigencia al moderno empleado en Bancas, oficinas de Comercio, así como al buen estudiante. Miraflores, 28.

LETRAS REGIONALES

Comentarios sobre la novela de Pérez Armas

En nuestras manos tenemos el último libro de Benito Pérez Armas.

Doscientas páginas admirablemente impresas que honran la industria tipográfica tinerfeña. Su formato el corriente hoy en esta clase de libros.

Puesto en los escaparates de Madrid, Sevilla o Barcelona, no desdeciría en nada de sus similares nacidos en las prensas de los grandes centros industriales.

Su cubierta, en cuanto a factura, tampoco desmerece de la de las más prestigiosas firmas, pero añade a esto un misterioso encanto, algo hay en ella que atrae nuestra atención con solicitud cariñosa; al contemplarla os encontráis un poco sorprendidos.

Estos minúsculos detalles no nos parecen, ni mucho menos, despreciables.

En esta época de complicaciones psicológicas con manchas acentuadas de erotismo, tenemos por seguro que vuestra retina se impresionará agradablemente, invitándoos a adquirir el libro ante aquel pórtico que parece una evocación a la égloga.

El artista nos representa un trozo del agro canario, dándonos una fuerte impresión de luz y color. Si os sentís un poco fatigados del aire denso de la ciudad, una acción sedante y confortadora se apoderará de vosotros. Aquello parece prometeros descanso y salud; el cuadro respira vida, tranquilidad, es, sin duda, el escenario de la novela; los aledaños de una casa caraaria con sus rojas tejas y su alero voladizo encintado de azul, de cuyo balaustre caen en cascada hierbas y flores como una sinfonía en verde y rojo que rima con el ocre del sendero y tras el morado de la lejanía la impresión brava del padre Teide coronado de nieve destacándose del fondo del azul del cielo, de un índigo uniforme sin complicaciones de nubes. Nada más sobrio, justo, sincero, valiente.

Antes de abrir el libro inquirís. ¿Y las figuras? ¿Acaso no tendrá muñecos la farsa? Desde su portada el libro comienza a ser interesante.

Hay en la novela una sencilla trama, casi nada, lo indispensable para sostener la dinámica de la obra. Muy linda, muy interesante, muy bien conducida, acaso demasiado cuidada, pero hay más, a mi modesto juicio, hay mucho más.

Naturaleza, Vida.

Una saludable reacción hacia la tierra, la naturaleza ubérrima entonando una báquica canción de salud y belleza, alegría sana de campo y de mar; sal, yodo, sol...

[illegible] la acción por los caminos roturados por las normas literarias, hay en él un rebelde que le obliga a lanzarse a campo traviesa y esto es para nosotros lo más atractivo del señor Pérez Armas.

Contamos hoy con una nutrida pléyade de escritores notables, en general se escribe muy bien, acaso mejor que nunca—hablo naturalmente dentro de una minoría selecta, pero con todo, nuestra total obra literaria actualmente parece que carece de espontaneidad, de nervio, de sinceridad y que no ha de perpetuarse en el futuro, como no logra perpetuarse en nuestro recuerdo ni identificarse en nosotros. Nos impresiona sí, agradablemente, pero levemente, pasa pronto, parece así como si nuestros libros dilectos fuesen como amigos superficiales con quienes departimos frivolidades en el club o la playa, muy discretos, muy amables, muy elegantes, pero de quienes ignoramos en concreto quiénes son, qué piensan, qué pasiones les agitan; de los que en fin estamos seguros, o que nunca conoceremos sus secretos y a los cuales jamás confiaremos los nuestros.

Pérez Armas escribe muy bien, une a su gran cultura un buen gusto exquisito, además es hombre de una gran voluntad, si se lo propusiera escribiría con igual soltura y discreción obras de historia o sociología, de política o de numismática, pero lo repetimos, esto es lo que nos parece menos interesante del señor Pérez Armas.

Extraordinario relieve literario tienen las figuras de Rosalba y Fernando, los protagonistas de su novela, pero aquellas figuras episódicas y aquellas otras innominadas, unas que apenas aparecen y otras que adiviná is y que forman el fondo y el coro de la obra, ¿no os atraen a su vez con poderosa sugestión, por su enorme contenido y vitalidad? Es todo el vivir regional, animado y pintoresco, no encerrado entre telones y bambalinas, sino a plena luz, a pleno aire, sin concesiones, sin artificios, sin convencionalismos. Es la tierra, la tierra misma con sus acrifudes y sus generosidades y los hombres, los hombres que ella sustenta, con sus afanes, sus miserias, sus supersticiones; gusanillos de organización rudimentaria y primitiva, mil veces más interesantes que esos con que a menudo tropezamos en los campos de nuestra literatura,de organización psicológica complicada; habitantes de una Arcadia feliz que satisfacen sus apetitos con un yantar frugal de gofio y leche y apacentan sus ganados, y riegan los ásperos terrenos con su sudor y sangran con sus malezas y beben el zumo de sus uvas, que ellos mismos estrujan, y lloran sus tristezas y ríen sus alegrías al ritmo dulce de la folía, identificados con la tierra, de la que son sus más exaltados amadores, sus cantores más inspirados.

Dejemos hablar al propio autor:

«¡Artistas, magos de la belleza; sabios buscadores de la verdad; místicos poseídos de ansias celestiales, ninguno ponéis en vuestros amores más entusiasmo, más emoción, que el que a la tierra indesflorada, virgen, lleva su esfuerzo y su alma para decirle: madre común, madre insuperada, ya puedes transformarte en planta, en flor, en fruto... obra ya, madre de todos, tus milagros de belleza y fecundidad!...»

¿Qué importa la fábula, a pesar de sus encantos, ni el léxico a pesar de sus exquisiteces, ante ese sabernos presentar trozos sangrantes de realidad, en que paisajes y figuras se nos ofrecen desnudos de artificios en toda su exuberante belleza? Aquí hay algo más que el saber hacer, aquí la factura literaria desaparece, o por lo menos no percibimos la grosería del pincel; yo por mi parte no siento la figura de Rosalba hasta el momento de estallar su tragedia, cuando Agueda,la madre atormentada,descubre la roja mancha que corree el pecho de la joven; ni me he dado cuenta de su belleza efectiva hasta que Cándida me la pone de manifiesto, diciendo:

—«¡Bendito Dios de los cielos, decir que este cuerpo, de leche y coral, oliendo a rosas, que da ganas de comérselo a besos, está dañado!... Animales, bestias, sin agua del bautismo, son esa Agueda y todos los suyos! ¡Mil rayos los confunda!»

La escena aludida es de una intensidad aterradora y de subido valor artístico; su [illegible] tragedias se desarrollan a la par, la de Rosalba que se ha de resolver en idilio y la de Julián, el rústico amador, que pasa por el mismo terrible derrumbamiento interior que Raimundo Lulio y el Marqués de Lombay y del cual ya apenas volveremos a saber si no es para verle pasar por otro fiero dolor, el de deber la vida a su afortunado rival.

Fernando; sabemos de él, de su ambular por tierras extranjeras, de su hastío, de su tedio, de sus ansias de volver a la tierra natal, de respirar las áuras que acariciaron su niñez, y todo esto nos agrada, nos interesa, está muy bien, pero acaso, si sólo bajo la fé de la prosa del autor, tuviéramos que creer en sus pasiones e inquietudes, pronto diésemos al olvido su recuerdo; de pronto la pasión salta a nuestra vista, el personaje se hace hombre, la sangre y los nervios adquieren calor y vida de humanidad, aparece el amante, amante de carne y hueso, no de teatro o de novela y la escena se resuelve no en frases ni galanuras de lenguaje, sino en besos y mordiscos, muerde el amado los senos de la amada, la carne herida que[illegible] leche y coral y que no está dañada, carne joven que huele a rosas; y hemos tropezado con el Fernando que ha de persistir en nuestro recuerdo, nuestra emoción ha gozado de un bello momento, arte y naturaleza nos han herido en feliz coyunda presentándonos una escena que a pesar de su realismo y atrevimiento no tiene nada de erótica, es limpia, honrada, digna de un artista grande y potente.

Y así, de Agueda, y Julián, y Cándida, y el Bicácaro, y hasta de Juan, el marido muerto, a quien adivinamos con todo el contenido ético del campesino canario; callado, resignado, fuerte, trabajador honrado, a través de sus nobles esfuerzos para adquirir y transformar el Cardonal; y así las piedras y las plantas que toman consistencia de paisaje y orean nuestros pulmones; y así los ganados, la vaca, el recental, el pollino; todos, hombres y cosas y bestias, cantando el amor, la fecundidad, la vida; pero en un canto místico y sencillo de sonoridades rotundas como el silbo del viento en un caracol marino.

Sí, sí; en verdad os digo que es un excelente libro, este que oliendo a heno y a mar nos ofrece con guante blanco, un escritor de estas tierras, con el título de «Rosalba».

FERNANDO SERRANO.

Lanzarote.

La fiesta de Candelaria

Con una concurrencia mayor aún que en años anteriores se ha celebrado la tradicional fiesta de Candelaria, sin que haya ocurrido hasta ahora ningún accidente desagradable, aparte de algunos pequeños percances automovilistas, que por fortuna no han tenido mayores consecuencias.

Numerosas fuerzas de la Guardia civil, apostadas en la carretera, han adoptado grandes precauciones para regulizar el tránsito de automóviles, que ha sido extraordinario, especialmente durante la tarde del viernes y primeras horas de la mañana de ayer.

Como todos los años, las fiestas han resultado animadísimas, contribuyendo a su mayor realce la presencia en Candelaria del nuevo Obispo de la Diócesis, Fray Albino González, que asistió a la ceremonia religiosa de ayer, dirigiendo la palabra a los centenares de fieles congregados en el histórico templo.

El prelado presidió por la noche la procesión de la venerada imagen, acompañándole el gobernador civil, señor Villar Granjel y autoridades del pueblo de Candelaria.

En la residencia de los dominicos se celebró un banquete en honor del Prelado y sus acompañantes.

Las comunicaciones con Fernando Póo

Se ha publicado el decreto autorizando al subsecretario de Estado para que,con las solemnidades de subasta o concurso, proceda al concierto directo de contratación del servicio de comunicaciones marítimas interinsulares en los territorios españoles del Golfo de Guinea.

La duración del contrato será de 10 años, y el servicio se realizará con dos barcos.

Los itinerarios representarán un recorrido de 2.704 millas mensuales, ampliables, caso necesario, hasta tres mil trescientas, sin aumento de subvención.

Las millas que se naveguen excediendo de esta última cifra se abonarán a 18 pesetas milla.

El contratista hará la bonificación del 20 por 100 sobre los pasajes y fletes oficiales.

La subvención no excederá de 648 mil pesetas anuales, pagaderas por meses o dozavas partes, en la Sección Colonial.

Desde el día 1 de agosto no hay un solo soldado francés en el Ruhr

Los últimos soldados franceses han salido del Ruhr el día 1 de Agosto. De esta manera Francia ha cumplído, no sólo la promesa hecha el año pasado en Londres por M. Herriot, a la sazón presidente del Consejo, sino que, por otra parte, la evacuación ha quedado terminada quince días antes de la fecha fijada, el 15 de Agosto. Además, por deseo de Francia de afirmar su voluntad de conciliación, se va a evacuar seguidamente los tres puertos renanos ocupados en 1921, cuya evacuación no estaba prevista.

OROTAVA

La cobranza de las contribuciones del actual trimestre, tendrá lugar en los pueblos de esta zona, en los días que a continuación se expresan.

En el Puerto de la Cruz, los días 17, 18 y 19 del presente mes; en la Rambla, los días 20, 21 y 22 de idem; en el Realejo alto, los días 20, 21, 22, 23, 24 y 25, de idem; en el Realejo bajo, los días 20, 21, 22, 23, 24 y 25, de idem; en la Orotava, los días 26, 27, 28, 29, 30 y 31, de idem.

-- De interés para señoras --

La casa VIUDA DE GIL Y COMPAÑIA, anuncia a su distiguida clientela y al público en general, que encontrándose en obras de reformas en su local para ampliar el negocio del mismo, y a fin de facilitar los trabajos, ha decidido poner a la venta varios artículos, con GRAN REBAJA DE PRECIOS, y es la OCASION UNICA Y VERDAD en que todo el mundo puede adquirir ciertos artículos de práctica aplicación, a precios excepcionales, y como demostración de lo expuesto, señalamos los precios de algunos:

Por 2'50 pesetas, vestidos bordados de organdí para niñas; por 2'50, bonitas blusas confeccionadas para señoras; por 4'00, delantales muy prácticos para casa; por 0'90, preciosos velos para sombreros; por 11'50, media docena de calcetines de hilo para caballeros; por 9'00, media docena de calcetines de algodón superior con bonitos dibujos; por 4'00, media docena de calcetines de algodón lisos y estampados; por 5'00, una docena de pañuelos blancos para caballeros; por 0'70, madejas de estambre de 50 gramos en todos colores; por 5'50, una docena de paños de cocina; por 1'75, un par de medias de hilo; por 18'50, un corte con 4 varas de Crepé de seda; por 13'00, un corte con 4 varas de Crespón Marroquí; por 12'50, un corte con 4 varas de lana lisa; por 12'00, un corte con 4 varas de Bayadera última novedad.

Tejidos corrientes de algodón, a 0'85, 0'90 y 1'00 peseta; juegos de ropa blanca, a precios excepcionales; camisas de vestir y de noche, a precios sumamente baratos; abrigaitos para niños a 1'50; capitas Pirineos preciosamente bordadas, a 12 y 14 pesetas; abanicos a precios de fábrica.

Tejidos de seda, lana y algodón, como asímismo guantes, sombrillas y una infinidad de artículos de última novedad, recientemente recibidos los vendemos con un 20 y 30 por 100 de rebaja, siendo por tanto la GRAN OCASION DE COMPRAR BARATO.

Nuestra casa aspira siempre a vender barato, y siempre demostraremos que recibimos constantemente artículos de novedad y de gran aplicación para RICOS, CLASE MEDIA Y POBRES, y todos deben visitarnos en la confianza que encontrarán lo que deseen con gran economía.

CASA VIUDA DE GIL Y COMPAÑIA

Valentín Sanz, 6.—Teléfono, 441

NOTA.—Facilitamos muestras de los artículos a todos los que nos las soliciten, tanto de la capital como de fuera.

RAYBESTOS

Cintas de freno para toda clase de automóviles y camiones.
Precios especiales.
Representante exclusivo para Canarias:
LEONCIO ORAMAS.—Ingeniero
Marina, 11.—Santa Cruz de Tenerife.—Teléfono núm. 23.

Automóviles "MOON"

IMPONGASE A FONDO DE LA VERDADERA CALIDAD DEL AUTOMOVIL ANTES DE COMPRARLO

Debido a la intensa competencia que predomina hoy en Canarias, le conviene a usted más que nunca averiguar la verdad acerca de automóvil que desea comprar.

Todos los automóviles nuevos aparecen bonitos y generalmente funcionan bien al principio. El comprador inteligente se fija, sin embargo, en los resultados inmediatos y en los resultados finales que obtendrá del automóvil.

Desde hace aproximadamente ocho años circula por nuestras carreteras un «MOON» con el número 468 y a pesar del tiempo que lleva prestando servicio no ha tenido necesidad de colocarle ni una sola pieza de repuesto.

Arriésguese usted a hacer con los frenos hidráulicos de un «MOON» lo que no se atreva a hacer con cualquier otro coche.

Frenos hidráulicos de funcionamiento positivo a la más leve opresión del pedal, y que no tienen partes móviles expuestas a aflojarse.

Pruebe los frenos hidráulicos de un «MOON» en cualquier carretera. Póngalo a toda marcha en carretera inclinada o resbaladiza y de pronto apriete el pedal del freno y «MOON», sin estremecimientos desagradables y sin saltos, parará instantáneamente y agradablemente fácil.

Pasta Claks prara adelgazar

Esta pasta fabricada a base de esencias aromáticas Orientales, excesivamente fina y agradable, se emplea en masaje en las partes que se quieren reducir, como la doble barbilla, los brazos, las caderas, y muy especialmente, y con resultados altamente satisfactorios para adelgazar los tobillos gruesos.

Debe forrarse con paños de franela o lana las partes del cuerpo friccionadas, inmediatamente después del masaje. Debe emplearse de preferencia después del baño y al acostarse.

DE VENTA EN LAS PRINCIPALES DROGUERIAS

Autocamiones "Traffic"

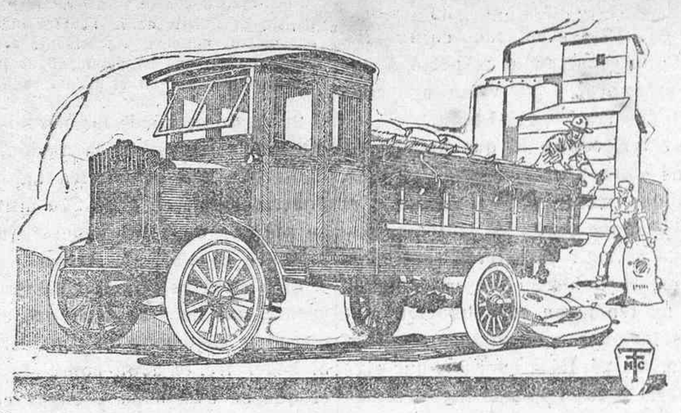

Consumo insignificante en gasolina y aceeites, stock completo de piezas de repuesto y accesorios, hacen a este camión el insustituible para un trabajo rápido y continuado.
Modelos de 1 y media, 2,2 y media, 3,3 y media y 4 toneladas.
Tipos especiales para las carreteras de estas Islas, con dos cajas de cambios.
Modelos nuevos 1925. Grandes rebajas de precios y facilidades en los pagos.
LEONCIO ORAMAS.—Ingeniero
Marina, 11.—Santa Cruz de Tenerife.—Teléfono núm. 23.

Hay solamente un remedio para lavar la ropa sin estropearla, y esto se llama

- PERSIL -

¡También usted tiene que usarlo!

Folletín de LA PRENSA (290)

El Vizconde de Buen Paso

— NOVELA —

—¡Maestro José! ¡Maestro José!

Molesto, gruñó el pintor:

—Ven y no llames más.

—¡Virgen María!—oyó suspirar el otro.—Si yo sé como está el mar, no vengo.

—¡Anda, gallina!; bien se conoce que eres de pluma, como tu amo, que las valentías solo las tenéis tras el papel.

—Pues a fé que su merced no lo gasta.

—Yo si lo gasto no es para escurrir el bulto como tu amo, que bien a las claras lo ha demostrado. Pero, en fin, dejemos esto y vamos al grano.

"Tu no ignoras—comenzó el mulato luego que tuvo al joven sentado a su lado—que don Pedro Melgar de Céspedes, el caballero palmero que está casa don Jorge Coming, está enamorado de la hija de tu amo y ella gusta de él. Sabes también, mejor que nadie, que tu amo es un viejo, que el día menos pensado pica soletas para el otro mundo, por aquello que dice que "si el cordero puede ir al matadero, el carnero tiene ya el cuchillo al cuello", y si esto sucede, y no estás congraciado con la hija, o ella o el que se case con ella, te puede poner las patitas al sol y echarte bonitamente a la calle. Si para entonces no tienes la bolsa un poco herrada con buena plata, te encontrarás como el gallo de Morón, sin plumas y cacareando, pues me figuro que dado lo mísero que es tu amo y lo presumido que te veo, la blanca que tu tienes me la pueden clavar en la frente. Parece que ya te estoy viendo, sin tener un real con que pagar el flete del barco que te habrá de volver a tu provincia, el día que salgas de la casa de "Cara de aspa", y pasando las moradas en esta tierra extraña para tí. Así, pues, como creo que no te vendrían mal unos cuantos ducados, te propongo: ¿Quieres llevar una carta a tu ama que se te pagará bien?

—¿Quién? ¿yo?—exclamó asustado el mozo, al oir la proposición—¡Dios me libre!

—Pues al avío, marqués, y por donde vinimos nos vamos. Se buscará otro.

Con aire decidido replicó el pintor, y diciendo tal, bajóse para recoger la cesta y la caña.

Julián pareció pensarlo mejor:

—¿Pero no ve, maestro, que si el amo lo llega a descubrir, es muy capaz de ponerme en la cárcel además de echarme a la calle?

—Pues por lo mismo que te ha de echar a la calle, y te ha de meter en la cárcel más tarde o más temprano, pues nunca le faltarán motivos si quiere buscarte las pulgas, bueno será que tengas algún ducado con que mojar la pluma del escribano, si es que el juez no necesita también regatón para la vara.

Asustado se hallaba el pobre Julián.

—Válgalo Dios, maestro, ¡las cosas suyas!, ¡qué bromas más pesadas tiene! Pero ¿no vé que si yo le llevo la carta a la señorita ésta se lo dice al padre y se descubre el pastel en menos que se "presina" un cura loco?

—¿Y quién te ha dicho a ti que por qué tú lleves la carta a la casa, se la tienes que entregar a la chica?

—Toma, ¿pues quién tiene que dársela?

—Nadie; ella que sabrá cogerla.

—¡Ah! Vaya, que eso es otro cantar.

Reía gozoso ya el taimado mulato:

—Pues ¿qué te piensas, botarate? ¿qué yo quiero que te perjudiques? ¿Yo, que te quiero más que a las niñas de mis ojos? Estás loco.

—Lo que pasa es que no lo entiendo a V. M.

—Te explicaré ahora, ya que antes no me dejaste decirte que solo se trataba de poner la carta donde la chica la viera. Ya ves como no hay razón para encontonarte y para decir que de ninguna forma lo harías. Por lo tanto no lo harás, y crée que me queda lástima de que no te aproveches de los ducados que otro se tomará seguramente.

Brillaron los ojos del mozo:

—Oiga ¿y cuántos dan?

—Seis ducados.

—¡Seis! pues míos son: venga la carta.

Ahora le tocó al moreno recomendar paciencia.

—No tan aprisa, hombre, no tan aprisa, que la carta ¿para que había de estar escrita no sabiendo si querías tú llevarla?

—Bueno, pues que se la escriban, que mañana estoy yo en su tienda por ella, cuando vaya a la compra, porque la Marcela anda atareada preparando con el ama lo que tenemos que llevar para la Rambla, donde estaremos dos o tres meses por lo menos. Quiere el amo hacer obra en la casa y vigilarla de cerca mientras aquélla se realiza.

—Bueno; mañana la tendrás. Y como aquí hace un frío del Diablo, vámonos, pero tu vete delante y aprisa por la calle de la Hoya que yo me voy por la mía de las Longias.

Y sin más charla, separáronse ambos interlocutores, tomando cada cual el camino en las direcciones indicadas.

XCVI

El pintor conferencia con su oaletre

Como el maestro José Tomás no tenía amos que lo esperaran, ni quien le preguntara en donde se detenía, mientras el Julián busca-

Ministerio de Cultura 2010

INFORMACION GENERAL

PRIMER ANIVERSARIO DEL JOVEN

D. Juan Francisco de Foronda y Pinto

Que falleció en Lisboa el 17 de Agosto de 1924

E. G. E.

Su inconsolable padre don Juan M. de Foronda y Cubilla, Director de la Escuela Oficial de Náutica de esta capital; sus hermanitas Ana y Mercedes (ausentes), su tío don Jorge de Foronda y Cubilla, tía política doña Juana Moreno de Foronda, primos don Carlos y don Pedro, y demás parientes;

Suplican a sus amistades y personas piadosas encomienden su alma a Dios Nuestro Señor, y se dignen asistir a los solemnes funerales que, por su eterno descanso, tendrán lugar en la Parroquia de San Francisco de esta ciudad, a las 9 de la mañana del lunes, 17 de los corrientes; por cuyo favor quedarán profundamente reconocidos.

Santa Cruz de Tenerife, 16 de Agosto de 1925.

Los Excmos. e Iltmos. señores Obispos de las Diócesis de Tenerife y Canaria, conceden cada uno 50 días de indulgencia en la forma acostumbrada.

DEPORTES

El "Iberia" bate al "Porteño", de Las Palmas, por 3-2

Con bastante concurrencia y bajo las órdenes de Padrón, centro media del "Salamanca", se celebró ayer tarde el primer partido de los dos concertados entre los equipos "Porteño", de Las Palmas, e "Iberia", de esta capital.

Al silbato del "referée" aparecen en el centro del campo los 22 jugadores que el público aplaude largamente.

Saca el "Porteño", cara al sol y puerta abajo.

El primer tiempo es llevado a todo tren por la tripleta central del "Porteño",que puso en peligro en varias ocasiones la meta iberista, pero su defensa, rápida y segura, evitó en esta parte una derrota.

El "Iberia" se va imponiendo por minutos, destacándose de la línea delantera su extremo izquierdo, con sus arrancadas y pases peligrosos que sus compañeros, algo descolocados, no recogían. Terminó el primer tiempo, con un "score" a cero para ambos equipos.

En la segunda parte se impuso el "Iberia" *rotundamente, y al poco* tiempo de empezar el "match", se castiga con un "penalty" al "Porteño", por zancadilla de un defensa a un delantero iberista.

Este castigo no tuvo consecuencias, pues fué tirado, en un noble rasgo que se aplaudió, a las manos del portero del equipo canario.

Acto seguido, se castiga al "Iberia" con otro "penalty", que los muchachos del "Porteño", en reciprocidad, tiran también a las manos de Amador.

En una arrancada del "Iberia", y cerca de la puerta porteñista, se le tira un fuerte "chut" que el portero bloca de rodillas, yéndosele encima la delantera iberista, que consigue el primer tanto, recogido con bastante júbilo por el público.

Saca centro el "Porteño", imponiéndose más y más el "Iberia", que a los pocos momentos consigue el segundo "goal", retirándose el portero del "Porteño" algo lesionado, debido a un encontronazo con un delantero del "Iberia".

De nuevo saca el "Porteño", y con bastantes bríos por su línea delantera, consigue el "goal" de honor, y poco después, el del empate.

Desde entonces vemos magníficas jugadas que el público aplaude sin cesar, consiguiendo el "Iberia" momentos antes de terminar el "match", el tanto de la victoria, que es recibido por el público con una estruendosa salva de aplausos.

Ligera impresión

El conjunto del "Porteño" es superior al equipo local, sobre todo su línea delantera, que es de lo más completo que nos ha visitado de Las Palmas.

El "Iberia" jugó con alma y maestría, destacándose sus zagueros Sanfield-Elicio, su línea de medios, y, en particular, su extremo izquierdo y el interior izquierdo, Tomás Arbelo.

X

Las localidades para el encuentro de hoy serán despachadas en el café "La Barcelonesa", junto a la plaza del Príncipe, y en el "Cuatro Naciones", plaza de la Constitución, desde las ocho de la mañana.

Parque de la Avenida

Hoy, de tres a cuatro de la tarde, tendrá lugar en este campo de deportes, el match de boxeo, entre el señor Hernández, campeón gomero, y el señor Sosa, de Lanzarote. Habrá varias exhibiciones y posiblemente entre los profesionales, señores Reyes y Padrón, que tanto gustaron y se distinguieron ayer. Terminará este deporte con una exhibición de boxeo ciego entre varios jóvenes.

A las cuatro y media, continuará el espectáculo con la partida de football, entre los notables equipos "Fomento" y "Rival", que tanto se han distinguido; el segundo en Las Palmas, empatando una de las veces con el "Marino", y por dos veces en La Laguna, en el concurso del Medallón, y respecto al "Fomento", ya muy conocido de los aficionados a este deporte y que siempre se ha destacado como equipo de primera fuerza y que aspira a ser el campeón local.

La expectación enorme que existe por tan sensacionales encuentros de boxeo y foot-ball, como lo reducido del precio de las entradas, ha hecho que sean muy numerosas las peticiones solicitando se reserven muchas de las localidades, especialmente entre la colonia extranjera.

"Fomento"-"Avenida"

En el campo de los señores Siliuto y Alonso jugaron ayer los equipos "Fomento"-"Avenida", este último recientemente constituído.

La partida fué ganada por el "Fomento", por un "score" de 11 "goals" a uno.

En La Laguna

En el campo de deportes de la vecina ciudad se celebrará esta tarde, a las cuatro y media, la partida de desempate, correspondiente a las eliminatorias del concurso Machado, entre los primeros equipos, "Real Hespérides" y "Castro".

Ambos se presentarán con todos sus titulares.

EN LAS PALMAS

El "Tenerife" es derrotado por el "Marino" por tres-cero

Las noticias que se tienen de Las Palmas de la primera partida "Marino"-"Tenerife", no pueden ser más desfavorables para el equipo local.

Los telegramas recibidos aseguran que la labor realizada por el "once" tinerfeño en su actuación de ayer, ha sido deficientísima. El "Marino", en cambio, jugó toda la tarde con verdadero tesón, logrando un "score" de tres "goals" a cero.

Los infantiles

Se ha constituído en esta capital un nuevo equipo infantil, denominado "Club Deportivo Arenal", integrado por los siguientes jugadores:

J. Gómez; M. de León y A. Luzardo; J. García, G. Olivero y M. del Castillo; J. Mena, F. Olivero, A. Delgado, A. de Armas y A. Cruz.

—Hoy, domingo, a las 10 de la mañana, contenderán en el campo de la Avenida, los equipos infantiles, "Martinec F. C." y "Buenos Aires C. D.", alineándose ambos equipos en la siguiente forma:

"Martinec": González; Peña y Pajés (capitán); Calzadilla, Santana y Baudet; Marquez, Padrón, Delgado, Molina y Ledesma.

"Buenos Aires": Alonso; Amador y Olmo; Suárez, Cruz y Barreto; Torre, González, Rojas, Perera y Pérez.

Match de boxeo

El domingo, día 30, se celebrará en Tejina un match amistoso de boxeo, contendiendo los luchadores Juan Rodríguez de la Rosa, peso pluma (60 kilogramos), y José Manuel Díaz Gutiérrez, peso ligero (64 kilogramos.)

En el Puerto de la Cruz

A las cuatro y media de la tarde de hoy, se celebrará una partida de fútbol, entre los equipos infantiles de esta localidad, "Peñón" y "Puerto Cruz".

SUCESOS

Heridos

En la Casa de Socorro han sido asistidos los siguientes heridos:

Pedro del Pino, de 7 años de edad, de una herida contusa en la región supeciliar derecha y mentoniana.

Felipe Hernández, de 35 años, de varias heridas contusas en la cara y alcoholismo agudo.

María Delgado, de 41 años, de una herida contusa en la región frontal.

José Galván, de 30 años, de una hemorragia.

OCASION.—Se vende un taller mecánico de carpintería, debidamente instalado y dispuesto a funcionar en el acto. Se facilita el arriendo del local y se dan facilidades para el pago. Para informes dirigirse al mismo taller, calle Benavides, número 23. En el mismo taller se realizan maderas de riga y pino, a precios sin competencia. Se admiten proposiciones para el lote de madera completo.

De Las Palmas

Necrología

Víctima de cruel dolencia, ha dejado de existir en esta ciudad, el joven don Prudencio Cuervo Viera.

Su muerte ha sido sinceramente sentida por cuantos le conocían y trataban.—D. E. P.

—En La Laja falleció la niña Gloria Torres Yanes, hija del industrial, don Antonio Torres Méndez.

Dinero para el Banco

En esta Sucursal del Banco de España se recibieron el día 9 del corriente mes diez millones de pesetas en billetes de distintas series, enviados desde la Central de Madrid y custodiados por tres funcionarios de la misma.

Vacante

Se encuentra vacante, con el haber anual de 2.500 pesetas y 250 de gratificación, la plaza de médico titular inspector municipal de Santa Brigida (Gran Canaria).

Varias noticias

Ha embarcado para El Ferrol, el teniente de Artillería, don Juan Mendoza Benítez.

—Dentro de unos días marchará para la Península, el joven doctor en Medicina, don Manuel Ojeda Florido.

—Para el extranjero embarcará brevemente, don Guillermo Sintes Reyes, acompañado de su esposa, doña Josefa Marrero Pérez, y su hija, María Luisa.

DE SOCIEDAD

VIAJEROS...

De Las Palmas llegaron ayer don José Curbelo, don Lucio Rodríguez, don Jesús Rivero, don Juan Bueno, don Manuel Peña, don Manuel Velázquez, don Antonio Tejina, don José Alamo, don José Hernández, don Juan Díaz, don Francisco Pérez, don Ramón Blanco, don Gabriel Asencio, don Antonio Benítez, don José Dorta, don Juan Ojeda y don Antonio Hernández.

DISTINCION

Por real orden de 20 de Julio último, le ha sido concedida la Cruz de la Real y Militar Orden de San Hermenegildo,a nuestro distinguido amigo, don Agustin García Domenech.

Sea enhorabuena.

NECROLOGIA

En Vallehermoso (Gomera), ha fallecido don Bernardo Ascanio y Ascanio, persona muy estimada en aquella isla, lo mismo que en esta capital, donde residió varios años.

A sus familiares enviamos nuestro sentido pésame.

Empresas de aguas

COMUNIDAD RIO DE LA ESPERANZA

Se saca a pública subasta, por término de quince días, a contar de la publicación del presente, 50 metros de perforación en la galería de dicha Comunidad, pudiendo cuantas personas lo deseen, dirigir bajo pliego cerrado, las condiciones a su presidente, calle de San Agustín, número 48.

Ciudad de Icod, 29 de Julio de 1925.—P. A. de la J. D. El Secretario, **Ezequiel Borges.**

EMPRESA DE EXPLOTACION DE AGUAS «LA MILAGROSA»

Por la presente se cita a Junta general a todos los señores partícipes de la misma para el día 16 del corriente, a las 2 de la tarde, en el domicilio social, con el fin de tratar los particulares siguientes:

1. Nombramiento de la Junta directiva.
2. Nombramiento de la Comisión revisora de las cuentas.
3. Dar lectura, para conocimiento de todos, del acta en que consta el acuerdo aumentando o ampliando diez acciones más para dueños del subsuelo por donde habrá de pasar la galería.
4. Acordar la forma de proceder con los partícipes morosos en sus cuotas.
5. Acordar si procede o no la modificación de algunos artículos del Reglamento una vez dada lectura del mismo.

Y por último, tomar todos aquellos acuerdos que se creyeren necesarios para la buena marcha de la Empresa.

Vilaflor, 5 de Agosto, de 1925.—El Secretario, **E. Lorenzo.**—Visto bueno El Presidente, **Juan Fumero.**

SOCIEDAD ANONIMA CIVIL DE EXPLOTACION DE AGUAS SUBTERRANEAS «HOYA DEL PORVENIR»

SUBASTA

Por acuerdo de la Junta general extraordinaria, celebrada el 2 de los corrientes, se saca a pública subasta la perforación del túnel en una sección de 50 metros.

Los que deseen tomar parte en dicha subasta deben dirigirse, bajo pliego cerrado, extipulando precio, condiciones y garantías, antes del día 23 del actual, al domicilio del señor secretario, en la calle de Nieves Ravelo, 14.

Puerto de la Cruz, 5 de Agosto de 1925.—El Secretario, **Melecio Hernández.**—El Presidente, **Manuel Barreto.**

Observatorio Municipal

EL TIEMPO.—Día 15 de Agosto

Presión barométrica máxima, referida al nivel del mar: 762,3 milímetros.

Oscilación barométrica: 1,4 milímetros.

Temperatura máxima a la sombra: 29,8.

Temperatura mínima: 20,5.

Humedad relativa media: 55 centésimas.

Agua evaporada: 8,6 milímetros.

Dirección dominante del viento: ESE.

Recorrido del viento en las últimas veinticuatro horas: 354 kilómetros.

Precipitación acuosa: 0,0 milímetros.

Estado general del cielo: Casi despejado.

Estado general del mar: Rizada.

Tiempo probable: Buen tiempo.

El Jefe del Observatorio,

Miguel Botella

DEL PUERTO

Entradas de ayer

VAPORES.—«Pakeha», inglés, de Bluff y Montevideo, consignado a Hamilton.

«León y Castillo», español, de Las Palmas, con pasajeros y carga general.

«San Mateo», noruego, de Dieppe y Las Palmas, consignado a Rodríguez López.

«Alondra», inglés, de Liverpool y Puerto de la Cruz, consignado a Yeoward.

VELEROS.—«Nivaria», de Garachico, y «Asterope», de Las Palmas.

Salidas

VAPORES.—«Pakeha», para Londres; «Frank», para Viana do Castelo; «Blois», para Burdeos y escalas; «Esperanza», para Guía; «Carmen», para San Sebastián de la Gomera; «León y Castillo», para Las Palmas, y «Anfried», para Seccondee y escalas.

VELEROS.—«Nuevo Teide», para Pozo Negro, y «Asterope», para Las Palmas.

LA SEÑORA

Doña Juana Hernández Rodríguez

Falleció en esta capital el día 9 del corriente

Su esposo don Juan Ramos Guillama, su hermano don Pedro Hernández, su hijo político don José Amaral y su esposa doña Matilde Expósito de Amaral (hija adoptiva de la difunta), sus sobrinos don Fidencio y doña Lucía (ausentes), nietos, sobrinos políticos y demás parientes;

Suplican a sus amistades se sirvan encomendar su alma a Dios y asistan a la misa que, por su eterno descanso, se celebrará el lunes, 17 del corriente, a las 7 de la mañana, en la iglesia del Pilar; favor que agradecerán profundamente.

Santa Cruz de Tenerife, 16 de Agosto de 1925.

Gacetillas

El día 20 del corriente llegará a este puerto, el magnífico vapor italiano, de 8.500 toneladas, «Ferento», que se dirige a Marsella y Génova directo.

Dicho buque admite la carga que se presente para dichos puertos.

En atento B. L. M. nos participa el nuevo jefe de Obras públicas de Tenerife, don Manuel Díaz Sanjurjo, haber tomado posesión de su cargo.

Agradecemos la deferencia y correspondemos con gusto a los atentos ofrecimientos del nuevo ingeniero jefe.

Se ha declarado por real orden que los cargos de jueces y fiscales municipales y sus suplentes son incompatibles con los de funcionarios públicos activos y jubilados, sea cualquiera el motivo de su jubilación.

Programa de las obras que ejecutará la banda del Regimiento hoy, de 11 a 1, en la Plaza del Príncipe:

«El hombre alegre», pasodoble; T. San José.

«La campana milagrosa», intermedio; Marqués.

«Amor japonés», fox-trot; Bódalo y Retana.

«La mala hembra», garrotín; Padilla.

«La baturrica», jota; Soutullo y Andreu.

«Azzati», pasodoble; J. Pérez.

Se encuentra en esta capital, Mr. H. Mui, socio de la importante casa de Bruselas, *H. Mui & M. Golchet*, que representa en esta plaza don Estanislao Brotons y Ballester.

Programa de las obras que ejecutará la banda municipal esta noche, de 9 a 11, en la Plaza de la Constitución:

«Recepción», pasodoble; Saco del Valle.

«Zulima», danza mora; Pacheco.

«La granjera de Arlés», fantasía; Rosillo.

«Bohemios», fantasía, (a petición), Vives.

«El dictador», canción de la carta; Millán.

«Mit Siegespalmen», marcha; Blanhenburg.

Por Real orden se dispone que durante el plazo de quince días naturales, los Ayuntamientos comprendidos en las Reales órdenes de 8 y 18 de Abril y 12 de Mayo, cuyas Secretarías no hayan sido provistas ni por la Corporación ni por el Ministerio de la Gobernación, procedan a designar secretarios en propiedad.

En el «Bar de Andrés», esta tarde, a la salida del fútbol, habrá cerveza fresca, mantecados y bocadillos de todas clases.

Se ha ordenado a los administradores de Correos pidan a los Municipios en que radiquen sus oficinas les manifiesten la delimitación de la zona de ensanche de las respectivas poblaciones, y una vez que les sea conocida, y mientras no se destinen carteros peatones de extrarradio, apliquen las siguientes disposiciones:

Todos los destinatarios que residan en la zona llamada de *extrarradio*, donde falte la urbanización y demás servicios municipales, pueden recibir su correspondencia en lista o autorizar a persona que resida en el casco de la población para que la reciba en su nombre.

ESCOPETA DE SALON.—Se vende una de nueve milímetros, sistema maüser. Razón en esta imprenta.

SE VENDEN muebles con muy poco uso, entre ellos una cama de matrimonio, otra pequeña, cuatro sillones y una mesa. Razón: Café British, Plaza de la Constitución.

SE OFRECEN 16.000 pesetas a rédito, con buena garantía de fianza. Para informes: don Manuel Santaella, corredor de Comercio.

SE VENDEN muebles en la calle de Emilio Calzadilla, número 12.

OCASION.—Se vende una buena mesa-escritorio, de nogal americano, sólida, en muy buen estado, por menos de su valor. Puede verse de 9 a 12 d. m., Castillo, 61/55.

MILITARES.—Cuotas y complementos, antes de haceros vuestro uniforme visitad el taller de sastrería militar de J. Mestres, Marina, 35.

ANGELA ZAMORANO. — Confección de sombreros para señoras y niñas. Porlier, número 8.

"La Tinerfeña"

Sociedad Anónima de la Plaza de Toros de Santa Cruz de Tenerife

De conformidad con lo prevenido en los Estatutos sociales, y de orden del señor presidente se convoca a los señores accionistas para celebrar Junta, el jueves, 20 de los corrientes, a las tres de la tarde, en el local que ocupa «La Catalana», en la calle del Norte, número 31, con arreglo a la siguiente

ORDEN DEL DIA

Examinar y aprobar o reparar las cuentas de esta Sociedad en el pasado ejercicio de 1924.

Manifestaciones de los señores accionistas.

Santa Cruz de Tenerife, 11 de Agosto de 1925.—El Secretario, **J. Clavijo Torres.**—Visto bueno El Presidente, **Juan Ojeda Bethencourt.**

Parque Recreativo

Programa de cine para hoy:

A las 6 y quince se exhibirá la última jornada de «Monna Vanna».

En la sección de las 8 en punto, se reestrenará «Otelo o el moro de Venecia».

A las 10 menos cuarto, se dará la última jornada (4 partes), de «Montmartre», «film», de alto valor artístico.

Prosperidad Nakens

El próximo domingo, 16 de los corrientes, y en honor a sus socios y familias, dará esta Sociedad su primer

TE DANZANT

Lo que se pone en conocimiento de los señores socios por si desean honrarlo con su presencia y la de las señoras y señoritas de sus respectivas familias.

Santa Cruz de Tenerife, 11 de Agosto de 1925.—P. A. de la J. D. El Secretario, **Juan J. Benitez.**

Hora del te: 4 y media a 5 y media.

Mutaginas Luque

SON LA MEJOR GARANTIA PARA LOS COSECHEROS DE VINOS Y BODEGUEROS

Para la sustitución del yeso en la vendimia, a pesetas 2'25 el litro.
Para obtener vinos dulces.
Para conservar los vinos blancos y tintos.
Para vinos picados.
Para quitar el ácido a los vinos.
Clarificantes.
Para desinfectar y limpiar los envases.
Representante: EMILIO MIRANDA, calle del Doctor Allart, 6, (antes Sol). Santa Cruz de Tenerife.

Melones de Rota

Por el vapor «Atlante», que llegó ayer a este puerto, se ha recibido una buena partida de los exquisitos melones de Rota, que se venden en la frutería de Manuel García Talavera, Candelaria, 4, esquina a Santo Domingo.

PRECIOS BARATISIMOS

Cosas que no se arriesga V. a hacer con cualquier automóvil

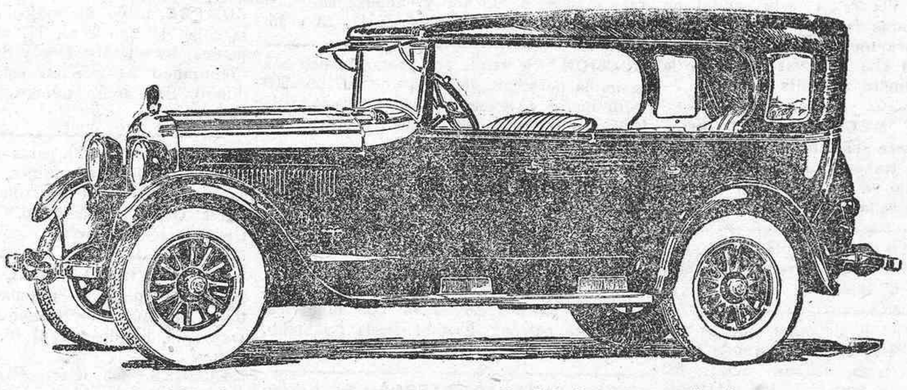

Pruebe los cuatro frenos hidráulicos de los nuevos autos «Studebaker» en cualquier carretera y en la parte más resbaladiza que se pueda encontrar. Sométalos a cualuqier prueba. Haga lo que no se atreve a hacer con cualquier otro auto. Póngalo a toda marcha, si quiere, y de repente aplique todos los frenos mientras atraviese la parte más resbaladiza de la carretera.

Encontrará que los cuatro frenos hidráulicos

"STUDEBAKER"

pararán isstantáneamente el auto sin el más mínimo patinazo, sin estremecimiento, de la manera más positiva, confortable y seguridad posible.

¿Se atreve a hacer esto con cualquier otro automóvil?

Solicite demostración de la seguridad de estos maravillosos frenos, con una prueba, en cualquier carretera de la isla, o escríbanos solicitando un libro de instruciones.

Para toda clase de informes: **ELDER DEMPSTER (TENERIFFE) Ltd.**, quienes cuentan con Salón exposición, en el que podrán verse en breve los doce coches qu esperan, de varios tipos y modelos.

Ministerio de Cultura 2010

Sección de anuncios diversos

COLOCACIONES

CHICO.—Se solicita uno para recados y ayudar a la servidumbre de casa con buen sueldo. Informarán: calle Alfonso XIII (antes Castillo), número 53/59.

CRIADA.—Se busca una que sea formal y que trabaje con gusto, en una casa de pocas personas. Inútil presentarse sin cumplir esta condición. Razón en esta imprenta.

SE DESEA criada formal con buenas referencias. Buen sueldo. Para informes en esta imprenta.

EMPLEADAS.—Hacen falta en la casa de Alexandre & C.ª. Razón en la misma.

COCINERA.—Se necesita una en el piso alto de la casa número 24, calle de San Francisco, que sepa su obligación y seria. Se le pagará bien. En la misma casa se necesita una mandadera que sea diligente y activa. Ni una ni otra deben traer niños.

SE NECESITA un empleado con algunos conocimientos en automóviles. Solicitudes con informes por escrito al Apartado de Correos número 24

EN LA IMPRENTA de E. Zamorano, Alfonso XIII, 17, se necesitan fijadores para máquinas «Minervas» y cajistas.

OBREROS.—La Sociedad Mixta de patronos, capataces, obreros y empleados, admite trabajadores para las faenas de carga y descarga del puerto.

Cuantos lo deseen pueden presentarse en las casetas de los señores Elder Dempster, Jacob Ahlers y Juan Rodrguez, donde serán inscriptos.

CHAUFFEURS.—Se necesitan. Razón, Candelaria, 18.

ARTICULOS PARA SEÑORAS

CALZADO a precios sin competencia, para señoras y caballeros, se acaba de recibir en la peletería de la calle de la Iglesia, número 11, Orotava.

NUESTROS surtidos de colores es maravilloso. Entre los 30 distintos colores que hoy ponemos a la venta están todos los tonos de más moda: Malva, Marfil, Azulina, etc. Por ello se impone que los conozca y nos visite. LA CASA DE LAS MEDIAS, Valentín Sanz, número 16. Entrada por el «Palacio del Calzado».

CARTERAS DE PATRONES GRADUABLES MARTI, para señoras, niñas y niños, se han recibido en la Librería «La Prensa», Alfonso XIII, 68, frente al Banco de España.

NOVELTY, Doctor Comenge, 5.—Lo más frívolo en sederías francesas.

FINCAS RUSTICAS

SE VENDE en Güimar una finca propia para tomates y patatas y se le arrienda al comprador, al precio corriente, el agua que necesite dicha finca. Darán razón en esta imprenta.

VENTA de varias fincas citas en el Valle de Tabares y en otros puntos. Informarán en esta imprenta.

FINCA, de 20 fanegadas, situada en la Cuesta, parte de sécano y parte de riego, se da en medianería. Los que la deseen pueden presentarse en las oficinas de este periódico, donde se dará razón.

ALQUILERES

SE ALQUILA una habitación para caballero sólo, amueblada. También se vende un tocador color caoba. Razón: Consolación, número 72.

SE ALQUILA una casa con jardín y huerta en la calle Lucas Navarro, frente al jardín de Oliver. Informará: don Antonio González, en la misma calle, cuarta casa.

BUENA HABITACION, amueblada, con balcón a la calle, se alquila. Razón: San Francisco, 79-81.

HABITACION.—Para caballero sólo se alquila una en la calle Primera de Ravina, número 3.

HABITACION para caballero sólo, se alquila una amueblada, con ventana a la calle. Tiene teléfono y luz eléctrica. San Francisco, 79.

CASA.—Se alquila una en la carretera del Sauzal, cerca de la Estación tefónica. Razón: Domingo González Palenzuela, carretera nueva, Tacoronte.

SE ALQUILA la accesoria de la casa calle de San Francisco, número 4. También se vende la estantería que se encuentra en la misma. Informarán en dicha casa.

SE ALQUUILAN habitaciones en la calle de San Francisco. Informes en esta imprenta.

SE ALQUILA un piso alto en sitio céntrico. Informarán: Candelaria, 9.

SE ALQUILAN tres habitaciones con muebles o sin ellos, a matrimonio sin hijos o señoras solas, con agua, luz y cocina independiente. Darán razón: República, 17.

SE ALQUILA la espaciosa casa con huerta calle de la Rosa, número 41. Informes: La Rosa número 37.

SALA, con dos balcones a la calle, se alquila una para escritorio o caballero sólo. Razón: Cruz Verde, número 19.

GARAGES.—Se alquilan varios. Razón: Rambla de Pulido, 25.

SE ALQUILA una accesoria propia para escritorio, en la calle de Imeldo Serís, número 100. Darán razón en la misma.

CASAS EN VENTA

CASA.—Se vende una acabada de construir en la prolongación de la calle Barriada de Ley. Se dan facilidades para el pago. Razón: Eustaquio Encinoso, Notaría de Rionegro, y don Sergio Oliva, Rambla de Pulido, número 12.

SE VENDE una casa en Tacoronte, calle del Carvario. Para informes: San Francisco Javier, número 52 (moderno).

CASA.—Se vende una en la calle de Fernández Navarro, recién construída. Está deshabitada. Razón: Rambla de Pulido, 55.

SE VENDE la casa calle de Porlier número 38. Precio 20.000 pesetas. Darán razón: calle de Pérez Galdós (antes San Lorenzo), número 19.

CASAS BARATAS.—Por pura necesidad se cede en 400 pesetas, mínima oferta, una acción de la Cooperativa de esta capital. Informes en esta redacción.

SE VENDEN tres casas a 16.000 pesetas, y una que hace esquina en 17.000. Informes: Alfonso XIII, 41. (Sombrerería).

SE VENDE una casa recién construída en el barrio de Salamanca, hace esquina, tiene agua a presión y todas las comodidades que aconseja la higiene. Para precios y condiciones, «El grupo de los ocho», Rambla de Pulido, número 81.

EN ICOD y sitio conocido por Buempaso, a orillas de la carretera, se vende una casa con amplitud para una familia. Dicha casa es nueva y tiene un horno bastante amplio acabado de rectificar. Para informes: Madrina, casa de Salvador Alonso.

VENDO casa pequeña bien situada, garantizando buena renta, está desocupada y en buen estado de conservación. Informes: calle de San Francisco, número 107.

CASA.—Se vende una en La Laguna, calle del Ciprés, número 11. Razón: Santiago Padrón, Puerta Canseco, número 73, frente a la Plaza de Weyler.

SE VENDE la casa número 4 de la calle Bethencourt Alfonso. Informarán: San Sebastián, número 62.

CASAS EN VENTA.—Se venden las de la calle de Chamberí, números 11 y 15. Para informes, calle Costa y Grijalva, número 3, de una a tres.

SE VENDEN varias casas en diferentes sitios de esta población.—Dirigirse a don Angel Pérez Godiño, Alfonso XIII, 41. (Sombrerería).

CASAS EN VENTA.—Se vende una casa en Canales, número 13. Para informes: Ferrer, 45.

SE VENDE una casa, Regla, 14. Darán razón en la misma calle número 2.

OFERTAS Y DEMANDAS

SEÑORAS.—Ondulación Marcel, peinados artísticos, tintes inofensivos. Cristobalina, Hotel «París House».

SE DESEA alquilar dos habitaciones o casa pequeña para matrimonio. Informes: A. E., Marina, 21.

MANUEL CAMI y **VIZCAINO,** procurador.—El más antiguo en la práctica de tal profesión en esta capital. Domicilio: Jesús Nazareno, 38.

SE COMPRAN libros usados en la calle Doctor Comenge, 38, bajos.

LA SOMBRA DEL PILAR, bonita java para piano. Se vende en la Librería Cartaya, Puerto de la Cruz.

AFINADOR y compositor de pianos, Antonio Fariña, se hace cargo así como también para dar clase. Razón: don Santiago Cruz Gómez, San José, número 31.

PROFESOR ESPECIAL de Matemáticas, Aritmética, Algebra, Geometría, etc., para exámenes bachillerato Normal, Comercio y carreras especiales.—PREPARACION fácil y rápida para exámenes de ingreso en el bachillerato, ambos sexos, por profesora muy competente. Clase especial de francés. Razón: Comisaría de Vigilancia en el Gobierno Civil, señor Pino, y en esta imprenta.

SE COMPRA y vende cobre, bronce, metal, aluminio, plomo y zinc. También se compra toda clase de trapos limpios. Razón, Rambla de Pulido, 33.

YA HA LLEGADO el tan esperado «Relojero alemán». Se arreglan también aparatos de precisión.—Casa Alemana, Plaza de la Constitución, número 2.

PELETERIA «LA ESTRELLA».—Es el calzado más barato por su solidez. Pruebe y se convencerá. Siempre últimas novedades. Candelaria, número 33. Santa Cruz de Tenerife.

JOVEN.—Se ofrece uno para trabajar en comercio, con mucha práctica y conocimientos en todos los ramos, además cuenta con buenos informes, los que está dispuesto a demostrar. Razón en esta imprenta.

CASA con cinco habitaciones, agua a presión, luz, cuarto de baño, a veinte pasos de la Plaza de la Paz, rentando 90 pesetas, cambiaríase por otra casa más céntrica. Informes en esta Administración.

PRACTICANTE, José García, procedente de la Península, y que fija su residencia en ésta, se ofrece para ejercer. Para aviso: Particular Segunda de Ravina, número 2.

TENEDOR DE LIBROS.—Se ofrece para llevar contabilidad y correspondencia por horas. Se da referencias. Dirigirse a las iniciales A. G. en esta imprenta.

JOVEN INDUSTRIAL.—Solicita 10.000 pesetas en calidad de préstamo, para ampliar un negocio y con garantía sobre el mismo, pagando un interés razonable. Dirigirse al Café Bar-Casino, La Laguna.

JOVEN con conocimientos prácticos en comisiones, contabilidad, correspondencia, etcétera, desea trabajar como socio con comisionista establecido. Si fuere necesario aportaría capital. Dirirgirse indicando condiciones a las iniciales P. Q. en esta imprenta.

ALUMNOS.—Se admiten para los exámenes de Septiembre en las asignaturas del grado de Bachiller y de la carrera de Filosofía y Letras. Clases particulares y en grupos. Informes en esta imprenta.

JOVEN peninsular, con conocimiento de contabilidad, mecanografía, francés, etc., desea colocación. Razón: don Joaquín N. Oliver, calle de la Rosa, 16.

PENSION, Valentín Sanz, 4.—Habitaciones propias para matrimonios o caballeros.

MIEL DAVID'S.—¡Colmenares modernos! ¡Producción directa! ¡Productos garantizados!

VERANEANTES: Para helados y horchatas, Horchatería Valenciana.

¿COMO CURA LA MEDICINA NATURAL? Lo sabréis comprando el libro que acaba de publicar el Dr. Alfonso. Su precio: 6 pesetas en rústica y 8 en tela.

Pedidos a F. Martínez Viera, librería «La Prensa», Alfonso XIII, 68, frente al Banco de España.

PARA LOS COSECHEROS DE TOMATES.—Próximamente llegará a esta capital un cargamento de varas de Pino y cañas de primera calidad para tomateros. Se informará en la Tabaquería «La Nobleza», Plaza de la Constitución, número 2 Santa Cruz.

ACADEMIA DE MECANOGRAFIA, dirigida por la profesora señorita Emma F. Trujillo. Se hacen trabajos de Mecanografía. Clases a domicilio en La Laguna y en esta capital, Santa Rosalía, 19.

«EL MUNDO EN AUTO», de Junio, se vende en la Librería «La Prensa», Alfonso XIII, 68, frente al Banco de España.

EL UNICO diario de deportes, que se publica en España, «Excelsior», se vende en la Librería «La Prensa», Alfonso XIII, 68, frente al Banco de España; 10 céntimos. Deportes. Información. Cultura.

MODISTA.—Se confeccionan trajes de señoras y niñas, en la calle del Progreso, número 36.

PRECIOS verdaderamente baratos son los que hemos marcado en nuestros extraordinarios surtidos que desde hoy ponemos a la venta. LA CASA DE LAS MEDIAS, entrada por el «Palacio del Calzado».

CLASES DE MUSICA.—Solfeo, piano, instrumentos de viento, armonía y composición. Se dan lecciones por profesor titulado, con muchos años de práctica, en su propia casa y a domicilio. Honorarios módicos. Calle de San Juan, número 34. La Laguna.

MODISTA.—En el taller de modas Rambla de Pulido, número 15, (próximo al Parque de Artillería), se cortan y prueban trajes a medida para las señoras que quieran confeccionárselos por sí mismas

SEÑORITAS auxiliares para trabajos de tipografía y encuadernación, hacen falta en la imprenta de E. Zamorano, Alfonso, XIII, número 17.

SE DESEA comprar una cocina grande, propia para hotel, que se halle en buen estado. Ofertas, al «Bar Andrés».

CAJAS VACIAS de cerveza se desean comprar en la fábrica de gaseosas «La Perfección».

BASCULA.—Se desea comprar una pequeña, en buen estado o cambiarla por otra con más peso. Informes: Alfonso XIII, número 5.

LECCIONES de español. Lecciones de inglés. Lecciones de francés. Lecciones de alemán. En la Academia «Minerva», calle del Castillo, número 61/55.

COMPRA DE SOLARES.—Se admiten proposiciones de toda clase de solares Oirán razones en Imeldo Serís, número 20.

EL ABOGADO, don José Carlos Schwartz, ha abierto su despacho en la calle del General Alvarez Rey número 13. Horas de consulta: de 2 a 6 de la tarde.

CARMEN BELLO, profesora en partos, ofrece sus servicios en San Roque 29.

LOS CAMBULLONEROS, Candelaria 24.—La mejor mantequilla del mundo, australiana legítima, en paquetes de una libra y de media. También mantequilla inglesa, a 2'50 la libra. Teléfono, 277.

VENTAS

SOLAR.—Se vende uno en lo mejor de la población. Razón: Eustaquio Encinoso, en la Notaría de Rionegro, y Sergio Oliva, calle Rambla de Pulido, número 12.

ESTANTERIA desarmada, se vende una, propia para libros, por un precio muy económico. Razón: Dr. Allart, número 36. De 11 a 6 de la tarde.

SE VENDE una bomba para trasegar aceite; una vidriera de pared; un farol de mostrador; una mesa; 2 balanzas; varias barricas vacías y dos depósitos de aceite. Informarán: calle de Viera y Clavijo, esquina a Jesús Nazareno, almacén «Los dos hermanos».

SE VENDEN vigas de tea y tejas del país. Dará razón: Manuel Carrasco, Duggi, 18.

POR NO PODERLO atender sus dueño, se vende o se traspasa un negocio. Inmejorable sitio y bastante grande. Informarán: calle Igualdad, número 1.

VENDENSE dos bargueños y varios objetos de oro y plata, entre ellos algunos de iglesia. Razón en esta imprenta.

SE VENDE por adquirirlo equivocadamente, un método de piano por «Montalban», completamente nuevo. Razón: San Roque, número 33.

SE VENDEN estanterías propias para muestrarios de comisionistas, en el almacén de loza y cristal, Imeldo Serís, 93.

ESTABLECIMIENTO, con casa para vivir, se vende uno por no poderlo atender su dueño, en sitio céntrico de esta población. Razón en esta imprenta.

SE VENDEN palos de Pino y piezas curvadas Razón en esta imprenta.

PERDIDA de un llavero con varias llaves en la carretera de esta capital a La Laguna. Será gratificada la persona que lo entregue en el almacén de don José Benítez Figueroa, Imeldo Serís, 91.

SE VENDE una máquina de picar tabaco en 500 pesetas. Razón: Palma, 23.

MIEL DAVID'S. — ¡Pectoral! ¡Laxante! ¡Antiséptico intestinal!

La venden en los siguientes establecimientos de esta plaza: De don L. Quintero; don Ignacio González y don Pedro García, calle de Nicolás Estévanez; don José de Armas, Viera y Clavijo, 15, y Cooperativa Cívico-Militar; en La Laguna, don Gregorio Ramallo, San Agustín, 38, y Sol y Ortega, 12; en el Puerto de la Cruz, doña Catalina de Acosta.

SE VENDE una magnífica pianola, especial para bailes y verbenas, con dos cilindros. Darán razón: San Juan Bautista, 39, Antonio Prado.

SEXTANTE.—Se vende uno magnífico. Razón: F. M. Viera.

SOLAR.—En el barrio del Perú, frente a la quinta del Dr. González Pérez, se vende un solar que mide 3690 metros cuadrados. Informes: Alfonso XIII, 18, tienda.

TODAS LAS OBRAS de Pirandello; «Un hombre nuevo», de Ricardo León; «Un enemigo del matrimonio», de Insúa; «El molino de viento», de Eugenio D'Ors; «El dolor de las caricias», de El Caballero Audaz; «Desencanto», de J. O. Picón; «Garras blancas», de Díaz Caneja; se venden en la Librería «La Prensa», Alfonso XIII, 68, frente al Banco de España.

SE VENDE una máquina «Singer» de bordar; una mesa de centro con tapa de mármol, y un espejo grande viselado. Razón: San Juan Bautista, 34.

SE VENDE una hermosa novilla de fina raza inglesa, de un año y cubierta hace dos meses. Informarán: Alfonso XIII, 13 y 15.

OCASION.—Se vende por precio módico una máquina de sacar, de grueso de 100 por 300 m/m marca «Altona», en perfecto estado de funcionamiento. Darán razón: Porlier, número 22. Taller de carpintería.

SEMILLA DE TOMATES.—De superior calidad, cosechada en la finca «La Dama», isla de la Gomera, la vende en esta capital la casa Elder Dempster, calle de Alfonso XIII, número 84.

PARA LOS PINTORES.—Se venden varios libros de pintura decorativa, con su correspondiente patrón. Razón: Jesús Nazareno, número 12. Horas de verlos de 12 a 1.

CAÑAS PARA TOMATEROS.—Se venden en los almacenes de Bautista y Martinón. Para su compra, dirigirse a sus oficinas: calle de Eduardo Cobián (antes Marina), número 27. Santa Cruz de Tenerife.

VACAS.—Se vende una fina, de poco tiempo de parida, dando abundante leche, y una becerra mestiza. Razón, en el molino «El Drago» (al lado del taller alemán «Mercedes), Plaza de Toros.

SE VENDEN dos coches automóviles de 4 cilindros, 20 caballos fuerza, propios para convertirlos en «autobuses urbanos». Se dan a plazos con garantía. Informarán de precios y condiciones, en los escritorios calle Alfonso XIII, número 19, en esta capital.

SEMILLA.—En las oficinas de Manuel Cruz, calle San José, número 10, se vende semilla para tomates de superior e inmejorable calidad, procedente de las zonas de Tejina y Güimar, a precios económicos.

CAÑOS de cemento y de cemento armado, de 10 a 30 centímetros medida interior, a precios muy económicos. Siempre hay existencia. Se informará en casa de Bruno Beese, calle Duggi, 37.

LADRILLOS de 7 por 14 y por 28 ofrezco a los señores constructores a precio muy reducido, concediéndose por pedidos de mayor importancia una rebaja especial. Razón: Bruno Beese, calle Duggi, 37.

LECHE DE VACA.—Se vende por litros y vasos, en la finca de Ventoso.

SE VENDEN los materiales procedentes del derribo de las construcciones existentes en los solares de don Antonio Vandewalle, frente al Ayuntamiento. Darán razón: Alfonso XIII, 87. Santa Cruz de Tenerife.

VENTA DE AUTOMOVILES

CAMION A. S.—Por no poderlo atender su dueño, se vende uno, de cinco toneladas, con poco uso, a toda prueba, carrocería para frutos y precio conveniente. Razón frente a las oficinas del Tranvía en la Cuesta.

AUTOMOVIL «SALSOM».—Se vende uno de cuatro plazas, poco uso. Razón: Nino Falcón, parada coches del interior, y en La Laguna, calle del Pino, 23.

SE VENDE un automóvil «Overland», en perfecto estado de funcionamiento, vendiéndose por un precio sumamente barato por no necesitarse. Para informes en esta imprenta.

SE VENDE un camión «Traffi», de tres toneladas de capacidad, en buenas condiciones en el precio de 7.000 pesetas. Informará: D. Manuel Bello, «El Colmado», La Cuesta.

AUTO «ESSEX».—Vendo uno en perfecto estado, a toda prueba. Razón: Palma, 4. Santa Cruz de Tenerife.

AUTOMOVIL.—Se vende uno marca «Willis Knight», modelo 1920, con dos banquetas en perfecto estado o cambiaríase por un cochito de dos asientos, abonando diferencia. Para informes: Teobaldo Pówer, 4.

SE VENDE un automóvil «Ford», casi nuevo y por mucho menos de su valor, y un cochecito para niño, en buen estado. Informarán en Jesús María, número 9.

SE VENDEN un automóvil landolet «Napier», otro «Nazzaro», otro «Adler», un camión «Opel», de 4/5 toneladas, otro «Durkopp», de 1 1/2 toneladas, todos ellos usados, pero en buen estado; un motor eléctrico de 10 H. P., nuevo, con todos sus accesorios, para corriente contínua de 220: un motor a gas pobre de 11 H. P., nuevo, con gasógeno propio para cok del país; máquinas «Hammond», usadas, herramientas de taller, aceros niquel y blando, bronces y otros materiales; una máquina fresadora con todos sus accesorios y un gran surtido de fresas; una máquina rectificadora con su juego de piedras, un torno monopolea de precisión de 2 metros entre puntos; una sierra para cortes hasta 250 milímetros; correas, poleas, cojinetes palomillas y ejes para transmisión; un motor eléctrico de 2 H. P., otro de 3 H. P., otro de 1 H. P.; juegos de bolas y diversos artículos para automóviles. Se dan facilidades para los pagos. Razón: escritorios LLOMBET.

AVISOS DE INTERES

—¿A pesetas 3'25? Imposible, no puede ser, de ninguna forma.

—Qué sí, hombre, que sí, tu no ves que esa casa vende muchísimo más barato que cualquier otra.

—¿Pero tanto como para vender pantalones de hombre a pesetas 3'25?

—Sí, porque en lugar de comprar 50 pantalones, compra dos mil, y así le cuestan bastante más barato, y por eso yo y otros como yo que nos cuesta mucho ganar el dinero y tenemos que ahorrarlo, hacemos todas nuestras compras en «El 45»; es más, «El 45» te vende un traje confeccionado a la medida por 60 pesetas, menos que lo que vale en plaza la hechura del mismo.

Compre usted siempre en «El 45».

EN EL NUEVO establecimiento «El Cambullonero», de Imeldo Hernández, se acaba de recibir la riquísima mantequilla australiana, en bloques, la que se detalla a 3'50 libra. Candelaria, 26, en los bajos del restaurant Bonnet.

MANTEQUILLA australiana marca «Ancla», la mejor que ha venido a Canarias, la vende «El Cambullonero», calle de Candelaria, número 26, (bajos del Restaurant Bonnet).

SUBASTA.—El día 20 del corriente, a las 15, se verificará el arriendo por medio de subasta pública, en la calle de San José, número 28, de la finca denominada «Cuchilletes de Tristán», situada en la Costa Sur de esta capital. Para condiciones, dirigirse a don Santiago Cullen y Verdugo.

«EL 45» realiza 300 pantalones de azul de Vergara, a 7'00 pesetas, y 400 de dril, a 3.75. También se han recibido para señoras esponjas de verano, crespón marrocain, telas de fantasía y ropa interior última novedad.

En la casa donde más dinero puede ahorrar al hacer sus compras es en «El 45», almacén de tejidos y ropa hecha, Imeldo Serís, 45.

COMPRE usted los artículos de regalo en la calle de San José, 17, son los más elegantes, los más baratos y de mejor calidad. Comprando siempre en esta casa ahorrará dinero, San José, número 17. Optico Villalba.

SE REALIZAN 500 pares de zapatos para caballeros, señoras y niños, a precios nunca vistos. Sólo por diez días. Ver y creer. Pérez Galdós, número 6. No equivocarse, frente a «Petit París».

LOS PREVISORES DEL PORVENIR.—Abierto el pago de pensiones del anterior trimestre en esta representación local, Serrano, 58, los días 11 al 16, de 2 a 5 de la tarde.

MELONES.—En «Los Cambulloneros», se venden, Candelaria, 24. Teléfono, 277.

TRATAMIENTO ANTIRRABICO.—El doctor Castelo ha reanudado el tratamiento antirrábico y se ha hecho cargo nuevamente de los trabajos del Laboratorio de Análisis Médicos. José Murphy, número 2, principal, (esquina a Castillo, casa Calzadilla).

PANADERIA DE NUÑEZ, Bencomo, 26, La Laguna. Teléfono número 59.—En esta acreditada panadería ha empezado a elaborarse el magnífico pan de lata, pan parisién y toda clase de panes, empleándose en su confección harinas de inmejorable calidad.

PRUEBE usted los célebres quesitos que elabora la Horchatería Valenciana.

COMPRA Y VENTA de muebles de todas clases y restauración de los mismos por ebanistas competentes. Razón: Sol y Ortega, número 8 (antes Juan de Vera), La Laguna.

TRASLADO.—La acreditada peluquería «Salón Madrid», se ha trasladado de la calle San Roque a la de Imeldo Serís, número 85, (frente a la ferretería de don Antonio Acevedo Rojas.

LA FINISIMA apariencia de nuestras MEDIAS, aún en las clases más baratas, hacen de ellas que se las prefiera con agrado por el precio de su conveniencia. LA CASA DE LAS MEDIAS, Valentín Sanz, 16. Entrada por el «Palacio del Calzado».

VERANEANTES: No paséis molestias en el campo por falta de alumbrado, pues esto está resuelto comprando una linterna eléctrica casa Honorio Arienza, San José, 38.

EXPENDEDURIA número 8.—Ha quedado abierta una nueva expendeduría de efectos timbrados en el almacén «El Guanche», calle de Valentín Sanz, frente a la Plaza del Príncipe.

MATERIAL eléctrico para telefonía sonoria y alumbrado eléctricco, se han recibido grandes existencias, a precios baratísimos, casa Honorio Arienza, San José, 38.

PARA BODAS y bautizos, dulces, tártas y ramilletes de la Horchatería Valenciana.

AVISO.—Habiéndose separado de la Compañía Eléctrica, el electricista Manuel Palmero, tiene el gusto de poner en conocimiento de su numerosa clientela y del público en general, que sigue haciéndose cargo de toda clase de instalaciones de luz, timbre y motores, pudiendo todas aquellas personas que precisen de sus servicios avisar al almacén de materiales eléctricos de M. Cañibano, en la calle Obispo Rey Redondo, 42, La Laguna.

ATENCION.—Alambres, cabos de pita, cadenas, encerados, brea, alquitrán, piche, aceite linaza, pinturas de todos los colores, aluminio, aceite lámpara, compases, faroles, barnices, un motor de 10 caballos y toldos hechos, se venden en la calle de Imeldo Serís, número 15.

CUANDO tenga que hacer un regalo, visite antes la exposición de aparatos eléctricos para usos domésticos de la A. E. G. Ibérica de Electricidad, S. A., en la calle de Alfonso XIII, 51. Entrada libre.

Encontrará en este establecimiento artículos propios para regalos, prácticos y bonitos; todos llevan la marca A. E. G. como garantía de que proceden directamente de estas tan afamadas fábricas.

Los productos de la A. E. G. pueden adquirirse en todos los buenos establecimientos de electricidad; si su instalador no los tiene, pídalos en Alfonso XIII, 51.

SE RECIBEN encargos para bodas y bautizos en la Horchatería Valenciana.

SE COMPRA plomo de tubería usada, propio para fundición. Dirigirse a esta Imprenta.

LA HORCHATERIA VALENCIANA se encarga de servicios completos para bodas y bautizos.

LOSAS DE SEPULCROS.—Se acaba de recibir por el vapor «Venezuela», directamente de Génova, mármoles de Carrara de primera calidad, para losas de sepulcros. Taller de mármoles «Arte e Industria», calle de San Roque, número 4.

COCHINICIDA TRIAS mata los insectos de la platanera.

TURBA ALEMANA.—Hay existencias, a precios económicos.—J. García Corrales, agente, Alfonso XIII, 76-78.

URALITA.—Pizarra artificial exclusivamente de amianto y cemento para techar, y grandes planchas para tabiques y revestimientos de cielo rasos, etc. Incombustible, ligero, eterno, económico, no da calor y sustituye ventajosamente a la teja.—Concesionario, Rafael Martín F. de la Torre, Las Palmas.—Encargado en Tenerife, Manuel Rodríguez, Castillo, 10.

SOMIERS Y COLCHONES.—Se hacen a medida. Calidad y precios sin competencia. En el almacén de muebles de Blas Batista, Imeldo Serís, 41. Apartado, 170. Santa Cruz de Tenerife.

COCHINICIDA TRIAS mata los insectos de la platanera.

COLCHONES.—Se confeccionan de todas clases, en casa y a domicilio. Razón: Petra González Martín, antigua colchonera de la casa Vandewalle, Primero de Obreros, número 58.

PARA DESAYUNOS Y MERIENDAS, prueben las verdaderas ensaimadas mayorquinas y suizas que vende la Panadería de Alvarez, Santo Domingo, número 20.

SEMILLA DE TOMATES INGLESA.—Muy bien seleccionada y a precios reducidos, puede adquirirse informándose con M. R. Cervantes, Alfonso XIII, número 16, (principal).

CORREAS PARA TRANSMISION.—Gran existencia en plaza de todos anchos. Clase superior, estirada mecanicamente. Precio sin competencia. Véalas y se convencerá. Dirigirse a Rafael Martín F. de la Torre, Consolación, 53 Tenerife.

LA ACTUALIDAD FUTBOLISTICA.—En estos momentos, cuando se habla de vencidos y vencedores, cuando equipos forasteros se presentarán próximamente dispuestos a vencer en lucha leal, porque son los mejores. Una cajilla de FUTBOLISTAS, con el vienen a luchar con nuestros equipos isleños, hacían falta futbolistas de primera línea que pudieran luchar y vencer a propios y extraños. Y los cigarrillos FUTBOLISTAS retrato de Baudet, convencerá a los aficionados de que son los mejores, los insuperables.

ANUNCIOS VARIOS

LA CASA más acreditada en mantecados y granizadas es la Horchatería Valenciana.

LA CASA DE LAS MEDIAS llegará a interesar a usted tanto como el asunto que más requiera su atención personal. Valentín Sanz, número 16. Entrada por el «Palacio del Calzado».

EMPRESA DE COCHES.—Servicio de día. Se prestan servicios de noche avisando con anticipación. Precios especiales para bodas bautizos y viajes al interior. Teléfono: parada número 11: Cochera, número 509

SACOS VACIOS, nuevos y usados. Grandes existencias en el almacén de Maximiliano Díaz Navarro Bethencourt Alfonso, núme-

NOVELTY, San Francisco, 5.—Agua «Saltes», para el cabello. Progresiva e instantánea.

COCHINICIDA TRIAS mata los insectos de la platanera.

ARTICULOS VARIOS

VELAS marca HERRADURA.—Todo comprador debe siempre preguntar precio de esta marca, que es más barata que ninguna otra, siendo su calidad mejor que todas. Para informes, su representante: Maximiliano Díaz Navarro, Bethencourt Alfonso, número 20. Santa Cruz de Tenerife.

CONSULTAS MEDICAS

CONSULTA ESPECIAL DE ENFERMEDADES DE LOS OJOS. Tratamiento de las distintas enfermedades del aparato de la vista. Graduación de la vista por los métodos más perfectos.—Cirugía ocular martes, jueves y sábados, de 4 a 6, en la CLINICA COSTA, Viera y Clavijo.

VENTA DE MUEBLES

SE VENDEN muebles con muy poco uso, entre ellos una cama de matrimonio y un gramófono. Razón: Pasaje Pisaca, 8. De 12 a 6 de la tarde.

MAMPARAS.—Se venden varias en perfecto estado, propias para escritorios o divisiones de habitaciones, como asimismo una prensa con mesa para copiar y una máquina para circulares. Razón: casa Viuda Gil, Valentín Sanz, 6.

SE VENDEN varias mamparas propias para escritorio, una prensa para copiar y una máquina de escribir «Underwood», completamente nueva. Precios muy convenientes. Informes: Alfonso XIII, 41, (sombrería).

MUEBLES USADOS.—Se venden en buen estado de conservación, a precios módicos. Razón: calle del Dr. Allart, núemro 45. De 3 a 6 de la tarde.

SE VENDEN algunos muebles ingleses en la calle San Francisco Javier, 18.

SE VENDE un juego de alcoba compuesto de siete piezas, máquina escribir y estantes. Razón: calle San Felipe Nery, número 22. De 3 a 6.

SE VENDE una mesa antigua de pata de águila y dos rinconeras. Informarán: Herradores, número 89, La Laguna.

SE VENDEN dos camas y dos mesas de noche, de nogal satín y caoba rosa, completamente nuevas. Razón: Teobaldo Pówer, número 1.

PERDIDAS

PERDIDA de un pichón rodado anilla «Trujillo», del año. Si la persona quien lo haya encontrado quiere devolverlo puede hacerlo en Prosperidad, 32.

PERDIDA de una traba de oro en forma de espada, de la calle de Serrano a la de Bernabé Rodríguez. La persona que la entregue en la calle Bernabé Rodríguez, 11, será gratificada.

WORMITE

EL VERDADERO FUMIGANTE DE LA TIERRA

De la misma manera que todo comerciante previsor asegura sus mercancías contra los riegos de incendio, etc., deben los agricultores asegurar sus cosechas contra la plaga de insectos que anidan debajo de la tierra, empleando el producto «Wormite», que además de ser muy económico, destruye toda clase de insectos, casi instantáneamente, beneficiando al propio tiempo las tierras y los cultivos por sus propiedades fertilizantes.

Agente general en las Islas Canarias, **Edmund Caulfield,** Tenerife.

Optica Médica

Graduación de la vista gratis, por el optometrista LORENZO VILLALBA

Gran existencia en monturas de todas clases y formas, completo estoke en cristales oftálmicos, especialidad en cristales bifocales, permitiendo al paciente ver de cerca y lejos con las mismas gafas.

Compre usted en esta casa, se da toda clase de garantías.

NO LO OLVIDE, San José, 17

Andrés Díaz Bethencourt
Aurelio Ballester Pérez-Armas

ABOGADOS

Especializados en Derecho Mercantil.
Alfonso XIII, 60 (accesoria) derecha,
Cunsulta y estudio: De 10 a 1 y de 3 a 5
Teléfono número 246

Motores eléctricos marca A. E. G.

LOS MAS ACREDITADOS

Grandes existencias en corriente contínua y corriente alterna; pueden verse en la calle Alfonso XIII, número 51. Funcionamiento perfecto. Reducido consumo. Gran duración.

Antes de comprar un motor eléctrico consulte con la A. E. G. Ibérica de Electricidad, S. A. Le dará precios reducidos, a pesar de tratarse de la marca más acreditada y le facilitará personal competente para su instalación.

Los motores A. E. G. no se calientan; hay muchos instalados en estas islas y pueden verse funcionando.

Banco Hipotecario de España

Préstamos sobre fincas rústicas o urbanas al 5'50 por 100 amortizables desde 5 a 50 años

CONCESIONES DE CREDITO PARA EDIFICACIONES Y COMPRA DE FINCAS

Próximo a marcharse de esta capital el Inspector, que se halla reconociendo las fincas que se ofrecen en garantía de los préstamos, se pone en conocimiento de las personas interesadas en estas operaciones, para que se apresuren a dirigir sus solicitudes a su Agente en esta provincia

ANTONIO LECUONA HARDISSON

Oficinas: Bethencourt Alfonso, 15.
Apartado, 121
Teléfono, 217.

Nuevo servicio

Todas aquellas personas que deseen trasladarse al pintoresco monte de Las Mercedes, con el fin de pasar un día agradable y necesiten un autobús, pueden dirigirse a Martín González, quien posee un magnífico coche marca «Chevrolet», el cual saldrá todas las horas del día de la plaza de la Catedral, de La Laguna, al indicado monte.

También se alquila a precio conveniente, si así es deseo de los expedicionarios.

Ministerio de Cultura 2010

PENINSULA Y EXTRANJERO

MADRID

Conferencias

Madrid, 15.16.—El embajador de Francia, señor Peretti della Rocca, visitó esta mañana al vicealmirante Magaz, con quien celebró una extensa conferencia.

También visitó al presidente interino del Directorio el ministro de Portugal, quien le informó del resultado de las conversaciones sostenidas con su Gobierno, con motivo del incidente pesquero ocurrido en la barra del Guadiana.

El vecindario contra las compañías de Electricidad

La Asociación de vecinos ha acordado ejercer una acción judicial contra las Compañías de Electricidad, por pretender éstas seguir cobrando el consumo mínimo.

Enganche en el Tercio

Se ha firmado un decreto de guerra autorizando un nuevo enganche en el Tercio.

La duración del enganche será de tres años, concediéndose a los legionarios una prima de 400 pesetas.

Ascenso

Se ha firmado un decreto ascendiendo a general de brigada al coronel de Infantería don Fernando Torres.

Informando al rey

El vice-almirante Magaz conferenció esta mañana telefónicamente con el rey, informándole de los asuntos de actualidad.

Marruecos

EN LA ZONA ESPAÑOLA

Conferencia

Melilla, 15.—Los generales Sanjurjo, Saro, Fernández Pérez, Sánchez Ocaña y los coroneles Franco y Martín, se reunieron esta mañana en la Comandancia, donde celebraron una extensa conferencia.

Agresión rechazada

Melilla, 15.—El convoy a las posiciones de Issen-Lasen fué hostilizado ayer por los grupos rebeldes.

Los rifeños fueron rechazados por las harcas del comandante Varela.

EN LA ZONA FRANCESA

Detalles de las operaciones

Rabat, 15.—Continúan llegando a Tazza nuevos refuerzos franceses.

La Artillería y los tanques continúan operando en el sector de Uazán.

—Las tropas francesas operaron en el sector de Fez, desalojando al enemigo de las posiciones que ocupaba en las cercanías de aquella plaza.

Provincias

Fiesta religiosa

Toledo, 15.—Con motivo de la festividad de la Virgen del Sagrario, esta mañana se verificó la ceremonia de descubrir la imagen, que había sido ataviada con un manto riquísimo.

La imagen fué trasladada al altar mayor, donde se verificó la consagración.

El Primado dirigió una sentida plática a los fieles, cantándose después una salve.

Los niños del Asilo, acompañados de la banda municipal, cantaron la marcha real.

A la fiesta asistieron las autoridades locales y numeroso público.

Estado de Fleta

Santander, 15.—El doctor Zorrilla ha reconocido al célebre tenor Fleta, recomendándole una temporada de descanso.

El citado doctor crée que será necesario practicar al enfermo una delicada operación quirúrgica en la garganta.

Padre desnaturalizado

Santander, 15.—Comunican de Laredo que la guardia municipal encontró esta mañana en una cuadra, al niño de 8 años, Nemesio Gómez, que huyó hace tres días de su domicilio, a causa de los malos tratos que su padre le daba.

La infeliz criatura manifestó además que estaba sin comer desde que huyó de su casa y que tenía el propósito de arrojarse al río, para suicidarse.

El desnaturalizado padre ha sido puesto a disposición de las autoridades.

La Exposición de Ganados

Santander, 15.—El rey inauguró esta mañana la Exposición de Ganados, instalada en la playa del Sardinero.

El presidente de la Asociación de Ganaderos mostró a don Alfonso tres lobeznos, informándole que los lobos llevan devoradas, en lo que va de año, 12.060 reses.

Otra Exposición

Santander, 15.—La reina doña Victoria inauguró la Exposición del Trabajo de la Mujer.

Al acto asistieron el alcalde, el obispo y otras autoridades.

Se descubre otra sociedad de estafadores

Barcelona, 15.—En la jefatura Superior de Policía han facilitado una nota a los periodistas advirtiendo la existencia de una sociedad de estafadores, que se dedica a pedir géneros a diversos fabricantes.

La policía trabaja activamente para descubrir el domicilio de la sociedad.

Una carta de Primo de Rivera

Barcelona, 15.—El presidente de la Unión Patriótica de la barriada de San Andrés ha recibido una carta del general Primo de Rivera, aconsejándole que se dé entrada en la Unión a todos los elementos pacifistas; pero que de ninguna manera se admita a aquellas agrupaciones que pudieran restar autoridad y eficacia a la labor futura del partido.

Se acentua la crisis industrial en Cataluña

Barcelona, 15.—Comunican de Mataró que hoy ha sido cerrada otra fábrica de tejidos, quedando sin trabajo 305 obreros.

Imposición de una Cruz

Valencia, 15.—Esta tarde se verificó la ceremonia de imponer la Cruz de Beneficencia al carabinero Alejandro Martínez, para premiar su heróico comportamiento durante las inundaciones ocurridas en Algar.

El citado carabinero había salvado la vida a la esposa del médico de aquel pueblo, y a tres niños que eran arrastrados por la corriente.

Extranjero

Lo que pretende Abd-el-Krim

París, 15.—El jefe del Gobierno francés, señor Painlavé, ha anunciado a los periodistas que los emisarios de Abd-el-Krim le habian comunicado que no querían que continuara el derramamiento de sangre.

El señor Painlavé les notificó a su vez, que los Gobiernos francés y español habían convenido las condiciones para establecer una paz justa y duradera, en la que se reconocerá la autonomía de las cábilas, bajo la soberanía del sultán, pero en la que no se admitirá la petición de independencia formulada por Abd-el-Krim.

Los rifeños, terminó diciendo el presidente, elegirán ahora la paz o la guerra.

Las comunicaciones aéreas

Londres, 15.—Se dice que sir Sefton Grancker, director de la aviación inglesa, que recientemente hizo un viaje aéreo de ida y vuelta a la India, con el fin de estudiar la posibilidad de establecer un servicio aéreo con aquel país, se dispone a realizar un viaje idéntico al Cabo de Buena Esperanza.

Las relaciones anglo-japonesas

Londres, 15.—El embajador del Japón en esta capital y el ministro de Negocios Extranjeros, señor Chamberlain, han firmado el nuevo tratado anglo japonés relativo a las cuestiones de comercio y navegación entre ambos países.

Este tratado modifica varias cláusulas del que se firmó en 1911.

La defensa del canal de Suez

Londres, 15.—El Gobierno inglés ha tomado importantes decisiones relacionadas con la defensa del canal de Suez.

Considerando la gran importancia estratégica del Canal, el "Comité de Defensa del Imperio" entiende que sean las que fueren en lo futuro las relaciones entre Inglaterra y Egipto, es preciso mantener tropas inglesas en las márgenes del canal, por el que constantemente deberán circular patrullas armadas, de cuya protección se encargarán las fuerzas inglesas de El Cairo, cuyos efectivos no deben ser disminuídos.

La prensa alemana y el aumento de la flota inglesa de guerra

Berlín, 16.—La prensa alemana dedica gran atención a los acuerdos adoptados por el Gobierno inglés, referentes al aumento de la Armada, y los comenta, haciendo resaltar que estos acuerdos están en pugna con lo estatuído por los convenios internacionales.

Las maniobras navales italianas

Roma, 15.—El ministro de Marina ha anunciado que las grandes maniobras navales italians comenzarán el día 24 del corriente, desarrollándose con arreglo al plan ya conocido.

Noticia desmentida

Berlín, 15.—El ministro de Negocios Extranjeros ha desmentido la noticia de que los Gobiernos de Alemania y Rusia hayan firmado ningún acuerdo.

Declaraciones de Chamberlain

Londres, 15.—El ministro de Negocios Extranjeros, Sr. Chamberlain, ha declarado que en sus recientes entrevistas con Briand, fueron acordados los términos en que habrá de ser redactada la comunicación que se dirigirá al Gobierno alemán, contestando a la última nota de éste sobre la cuestión de las garantías mútuas.

Respecto al pacto de seguridad no se adoptó ningún acuerdo, pues sobre este asunto se han de entablar las correspondientes negociaciones entre los representantes de las potencias interesadas.

Choque de trenes.—3 muertos y 50 heridos

París, 15.—El tren rápido de Colonia chocó en Saint Denís con el expreso de Lila, resultando tres pasajeros muertos y cincuenta heridos.

Descarrilamiento

París, 15.—Comunican de Pontoisse que el expreso de Dieppe descarriló en las inmediaciones de aquella estación, por un error en el cambio de agujas, resultando seis pasajeros muertos y numerosos heridos.

Las elecciones belgas

Bruselas, 15.—En los círculos políticos se anuncia que el Gobierno convocará elecciones de diputados para el mes de Octubre.

El ex-sultán de Turquía juzgado en rebeldía

Londres, 15.—Comunican de Angora que se ha reunido el tribunal encargado de fallar la causa instruída contra el ex-sultán de Turquía, que se encuentra descansando en San Remo, y que ha sido declarado en rebeldía.

Los comunistas búlgaros se evaden de la prisión

Sofía, 15.—Setenta y tres comunistas que se hallaban cumpliendo condena en la prisión de la isla Anastasia, cerca de Burgas, atacaron a sus guardianes, huyendo de la cárcel.

Casi todos ellos estaban complicados en el atentado de la catedral.

La cuestión de China

Londres, 15.—El subsecretario de Negocios Extranjeros, Mr. Mac Neill ha declarado que el Gobierno inglés tiene la convicción de que es preciso abrir una información para averiguar el origen de los sucesos de Shanghai, pero que esta información debe realizarse de acuerdo con las demás potencias, para que sea verdaderamente imparcial.

Ha manifestado también que la actitud del Gobierno inglés ha merecido la aprobación de los demás Gobiernos, y que en breve se constituirá el tribunal que ha de realizar dichas investigaciones.

Tirantez de relaciones entre Alemania y Polonia

Berlín, 15.—Según una información facilitada por la embajada polaca, han salido ya de Alemania 12.000 súbditos polacos.

El partido nacional-socialista ha propuesto al Gobierno alemán la ruptura de las relaciones diplomáticas con Polonia y la inmediata expulsión de todos los polacos que residen en el país.

El ministro de Negocios Extranjeros, señor Stresemam ha manifestado que el Gobierno de Varsovia había ordenado la expulsión, en un plazo de 48 horas, de todos los alemanes residentes en Polonia.

De madrugada

Una nota del Directorio sobre los asuntos de Marruecos

Madrid, 15.23.—En la Presidencia facilitaron esta tarde a los periodistas una nota del Directorio, encaminada a orientar a la opinión pública sobre la proyectada paz con Abd-el-Krim.

Dice la nota que Abd-el-Krim demandó varias veces la paz, con pretensiones tan absurdas como las de reclamar la independencia del Rif y la entrega del material de guerra.

Francia y España, añade, que están deseosas de ahorrar sangre concertaron las bases de paz, que ya son conocidas por el cabecilla rebelde; pero éste persiste en mantener su criterio de no admitir sino el reconocimiento del estado independiente del Rif, y aunque ni España ni Francia desean continuar la guerra, que está patrocinada por Abd-el-Krim, con fines interesados, la campaña va a ser intensificada hasta lograr toda costa la paz, y terminar con un estado de cosas que impide a las dos naciones consagrarse a su propio desenvolvimiento.

Sin Consejo

Por no tener asuntos urgentes que despachar no se reunió esta tarde el Directorio en Consejo.

Declaraciones del general Jordana

El general Gómez Jordana acudió esta noche a la Presidencia, para informarse de las últimas noticias recibidas de Marruecos.

Al salir de la Presidencia conversó con los periodistas, a quienes manifestó que el general Primo de Rivera había llegado a Ceuta, desde donde se trasladará mañana a Algeciras.

Añadió que ignoraba cuánto tiempo permanecería el presidente en aquella plaza, pero que desde luego vendría a Madrid.

También habló el general Gómez Jordana de la nota facilitada por el Directorio, haciendo resaltar la importancia del citado documento, que coincide en todas sus partes con la declaración oficiosa que ha hecho el jefe del Gobierno francés, señor Painlevé, y que hoy publica la prensa francesa.

Los partidos "Sevilla"-"Tenerife"

EL CLUB DEPORTIVO TENERIFE

pone en conocimiento de los señores socios y del público, que desde esta fecha queda abierto un abono para los tres partidos «Sevilla»-«Tenerife», con una notable reducción de precios. Estos abonos pueden adquirirse en el local del Club, Imeldo Serís, 38, de 5 a 7 de la tarde.

Relojería-Joyería - Platería

EL MAYOR SURTIDO

VERDADERA GARANTIA —— PRECIOS MAS REDUCIDOS

CASA «CLAVERIE»

PLAZA DE LA CONSTITUCION, 4

Cigarrillos "Colón"

Ya están a la venta estos cigarrillos, que son elaborados con los mejores tabacos de la Habana, lo que el público podrá comprobar tan pronto lo fume.

DE VENTA EN TODAS PARTES

ISIDRO ROJAS, Cruz Verde, 7.

¿No ha lavado usted la ropa en la forma prodigiosa para dejarla perfectamente blanca y para tener la seguridad que no hay otro producto que conserve su ropa mejor que el

PERSIL?

Pues no deje usted de probar el PERSIL mañana y lave usted su ropa en la forma que su vecina lo hace y que ha terminado de lavar con PERSIL un día antes que usted y con muchísimo menos trabajo que usted por usar jabón corriente.

Consultorio Médico-Cirujano

DEL

DR. MANUEL HURTADO MARTINEZ

Médico-Cirujano de las Facultades de Madrid y Habana, y Forense de este Juzgado de Instrucción y de la Prisión Preventiva

CONSULTA DIARIA de 9 a 12 y de 4 a 6

Asistencia a partos y visitas, fuera y dentro de la población, previo aviso

ALVAREZ DE LUGO, número 10, HOTEL LETRA B. (FRENTE A LOS ALMACENES DE BEAUTELL Y VIUDA DE YANES)

Commercial Unión Assurance Coy

COMPAÑIA INGLESA DE SEGUROS DE LONDRES

Capital: Libras 2.950.000 o sean 73.750.000 pesetas.

Fondos: Libras 13.400.000 o sean 328.000.000 pesetas.

Apoderado directo de Londres

ANDRES MOLO Teléfono, número 12

Oficinas: Imeldo Serís, 20. WNY PEREZ

DR. DRALLE, HAMBURGO **DR. DRALLE, HAMBURGO**

Representante, GYSBERT PFINGSTHORN. -- Santa Cruz de Tenerife

Ministerio de Cultura 2010

JACOB AHLERS

SANTA CRUZ DE TENERIFE

VAPORES QUE SE ESPERAN DURANTE EL MES DE AGOSTO

Nombre de los vapores y compañías—Salidas		Destinos
ARNFRIED Hamburg-Bremer Afrika-Linie	17	Las Palmas, Dakar, Bissao, Conakry, Sierra Leona y Liberia.
BILBAO Oldenburg-Portugiesische Dampfchiffs-Rhederei	21	Hamburgo.
LILI WOERMANN Woermann-Linie A. G.	23	Las Palmas, Seccondee, Accra y Sapele.
AUGUST SCHULTZE Oldenburg-Portugiesische Dampfchiffs-Rhederei	28	Hamburgo.
IRMGARD Hamburg-Bremer Afrika-Linie	27	Las Palmas, Sierra Leona, Lagos, Victoria y Cameron.

JACOB AHLERS

Oficinas: Marina, 31. Teléfono núm. 536. Caseta del Muelle: Teléfono núm. 141.

Oldenburg-Portugiesische Dampfschiffs-Rhederei

LINEA SEMANAL DE VAPORES FRUTEROS CON SALIDA FIJA TODOS LOS VIERNES PARA

HAMBURGO

y en tránsito para Copenhague, con 1/-, y Stokolmo y Oslo con 1/6 sobre el flete de Hamburgo.

Día 21 de Agosto.—Vapor **BILBAO.**
Día 28 de Agosto.—Vapor **AUGUST SCHULTZE.**
admitiendo frutos bajo y sobre cubierta.

NOTA.—El servicio frutero de esta Compañía será servido exclusivamente por los siguientes nuevos vapores:

MELILLA	4.100	toneladas.
AUGUST SCHULTZE	3.880	»
HERMANN BURMESTER	3.800	»
BILBAO	3.800	»
LARACHE	2.600	»
SEVILLA	2.600	»
PASAJES	2.600	»

Estos buques están provistos del mayor número de ventiladores naturales reforzado por VENTILADORES ELECTRICOS, para garantizar la llegada de la fruta en perfecto estado, máxime como la oficialidad desde 1910, trabajando en este servicio frutero dispone de una experiencia inmejorable para el buen cuidado de la fruta que se entregará en Hamburgo siempre los lunes por la mañana.

Los barcos tienen buena acomodación para pasajeros, disponiendo de telegrafía sin hilos y será aumentada la flota dentro de pocos meses con nuevos vapores rápidos construídos especialmente para el servicio frutero de estas islas.

JACOB AHLERS

Oficinas: Marina, núm. 31. Teléfono núm. 536
Caseta Muelle: Teléfono núm. 141

El hermoso vapor correo alemán

"HOLSATIA"

de 10.000 toneladas, saldrá fijamente de este puerto, el próximo domingo, día 16 de Agosto, con destino a

Coruña, Santander, Dover y Hamburgo

admitiendo pasajeros de primera clase, intermedia y tercera clase y frutos bajo y sobre cubierta para Coruña y Santender solamente.

Para más informes dirigirse a

JACOB AHLERS

Marina, número 31. Teléfono número 536.

Fred. Olsen Line

LINEA DE VAPORES FRUTEROS
SALIDAS DEL MES DE AGOSTO

Londres	Dieppe
Día 19.—SAN CARLOS Día 26.—BUENAVISTA	Día 22.—SAN ANDRES Día 29.—SARDINIA

Para más informes, su Agente

ALVARO RODRIGUEZ LOPEZ

Oficinas: Marina, 49 Teléfonos: 529-514

Alvaro Rodríguez López

Servicio fijo semanal para los puertos de LAS PALMAS, NORTE DE TENERIFE e islas de la GOMERA y PALMA, por los vapores

"SANCHO II," "SANTA URSULA" y "BURE"

Para más informes: Marina, 49.—Teléfonos, 529 y 514.

Navigazione Libera Triestina

SOCIEDAD ANONIMA, DE TRIESTE

LINEA REGULAR SFRISCO, NEW ORLEANS, HABANA, CANARIAS Y GENOVA

El magnífico y rápido vapor nombrado

PIAVE

de 11.000 toneladas, saldrá el 25 de Agosto de Tenerif, directo para HABANA, admitiendo patatas, cebollas y mercancías en general, a fletes muy convenientes.

Duración del viaje de 10/13 días.

Para informes: CRISTINO DIAZ BOTAS, (oficinas Juan Kruzic), antiguos almacenes en el muelle de los señores Ruiz Arteaga.

Compañía Venture-Weir S. A.

El magnífico y rápido vapor francés

CAPAFRIC

de 8.000 toneladas, saldrá de este puerto, directo para BURDEOS, el día 20 del actual, con hueco sobre cubierta para 2.000 huacales.

Agente: ANGEL TOLEDO RUIZ

Ibéirca Line Limited.

LINEA FIJA DE VAPORES FRUTEROS

PARA DIEPPE Y LONDRES

Día 21.—**VIATOR.**
Día 28.—**IMPERATOR.**

Fletes DIEPPE, huacal plátanos sencillo 2/-
» DIEPPE, huacal plátanos doble 3/-
» LONDRES, » » sencillo 1/9
» LONDRES, » » doble 3/-
» LONDRES, atado tomates 1/3

Para más informes: ANTONIO GOMEZ, Agente: Marina, 3. Teléfonos 16-134

The White Star Line

El vapor correo inglés

MEDIC

de 12.222 toneladas de registro, se espera en este puerto el día 22 de Agosto, con destino a LONDRES.

Tiene hueco para frutos bajo y sobre cubierta.

Para más informes dirigirse a
HAMILTON & Co., Agentes.

Furness-Houlder Argentine Lines Limited

El magnífico vapor inglés

HIGHLAND PRINCE

de 6.000 toneladas, saldrá de Santa Cruz el día 19 de Agosto, con destino a ROTTERDAM, con hueco disponible para 8.000 huacales sobre cubierta.

Tipos de fletes iguales que los corrientes para Londres.

Agentes: **Teneriffe Coaling Co., Limited,** Alfonso XIII, 84.

"Roma" Societa di Navigazione

El magnífico y rápido vapor italiano

FERENTO

de 8.500 toneladas, llegará a este puerto el día 20 del actual, con destino a MARSELLA y GENOVA directo, admitiendo la carga que se presente.

Para informes, su agente ANGEL TOLEDO RUIZ.

¡CUIDADO!

Están llegando al mercado café muy inferiores para ser tostados.

La casa de Julián Saenz Martínez, en 14 años que está acreditada con sus cafés, nunca ha importado calidades tan inferiores.

Pídanse siempre sus superiores chocolates LA GOLONDRINA.

Hamiton & Cía.

Con los vapores CARMEN y ESPERANZA, servicio fijo bisemanal, para todos los puertos de la GOMERA y SUR DE TENERIFE, saliendo de este puerto directamente el

Vapor CARMEN

todos los miércoles y sábados para los de la GOMERA.

Vapor ESPERANZA

todos los miércoles y sábados para los del SUR de TENERIFE.

Se recibe carga en este muelle desde el día antes del de salida.

Para más informes: Marina, 15. Teléfono número 507.

Viajes a Inglaterra

A todas aquellas personas que deseen efectuar viajes a Inglaterra bien para asuntos de negocio, recreo, visita a la exposición de Wembley, etc., interesa aprovechar la excelente oportunidad que les ofrece

THE UNION CASTLE MAIL STEAMSHIP COMPANY LTD.,

Esta Compañía de vapores, al igual que en años anteriores, y durante el verano, hará una rebaja en los precios de pasajes de estas islas a Inglaterra y viceversa, siendo el precio de primera clase, ida y vuelta, solamente de libras 20.

Los vapores de esta Compañía reunen por su confort, excelente mesa, y velocidad, las mejores condiciones para realizar un viaje con toda la mayor comodidad y rapidez.

Para más informes, dirigirse a HAMILTON y C.ª, Marina, 15.

Carbón vegetal

En la calle de Santa Isabel, número 1, se ha puesto a la venta el acreditadísimo carbón que expendía don Pedro Miranda en su depósito de la citada calle.

CHALET

Se vende uno amplio, con todas las comodidades necesarias para una familia numerosa; con agua a presión, tubería para agua caliente, etc., situado a la altura del Hotel Quisisana, rodeado de terrazas y jardines, acabado de construir y deshabitado. Corresponde a esta propiedad un magnífico garage, que tienen cabida para dos automóviles, palomar y un gran campo de «tennis», con todas las medidas reglamentarias. La entrada de esta propiedad es por la calle de 25 de Julio.

Informarán en la misma finca, o en la calle de Imeldo Serís, número 108

NOTARIA

DE

DON PIO CASAIS

VALENTIN SANZ, 43

Ultimas novedades

En pendientes y collares perlas, gran fantasía.

Relojes, gran surtido en todas formas, clases y tamaños. Objetos de plata y electro-plata, propios para regalos de bodas.

Cubiertos en plata, metal blanco chapado en plata y alpaca, se vende por docenas y por piezas.

LA ESTRELLA, Clavel, 14

Precios fuera de toda competencia.

Sociedad Cooperativa de Producción de Tenerife

Debiendo celebrarse en breve plazo un sorteo para adjudicar una o dos de las siete casas que están en construcción, se advierte a los señores asociados, que deseen liberar sus inscripciones, lo verifiquen antes de anunciarse, a fin de no incurrir en la responsabilidad que señala el último párrafo del artículo 12 de los Estatutos sociales.

Consumidores

Al comprar la exquisita mantequilla danesa garantizada pura marca

UNA VACA

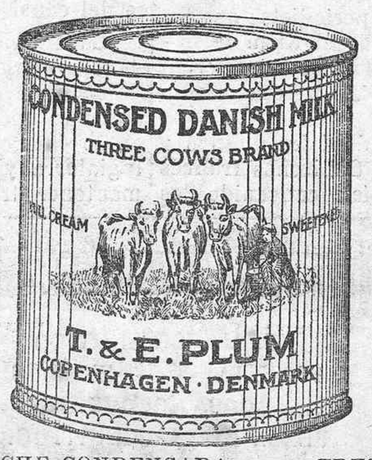

pidan también la LECHE CONDENSADA marca TRES VACAS, de T. & E. Plum Ltd., que está muy acreditada.

Representante: FRANCISCO GONZALEZ PALENZUELA, Imeldo Serís, 95. Apartado de Correos número 30.

INTERESANTE

PARA LOS COMPRADORES DE

Aguardiente "ANCLA"

ACTA NOTARIAL

En la ciudad de la Habana a veinte y dos de Junio de mil novecientos veinticinco.

Ante mí, Doctor Carlos Alberto Saladrigas y Heredia, abogado y notario del distrito y Colegios de esta capital, con residencia en la misma:

Conmparece.—El señor Ramón Guerra y Puente, natural de San Juan y Martínez, mayor de edad, casado, propietario y vecino de esta ciudad.

Concurre en su carácter de presidente de la sociedad anónima denominada «Compañía Licorera de Cuba S. A.», domiciliada en esta ciudad, constituída por tiempo indefinido, según escritura número cincuenta y ocho, otorgado ante mí en catorce de Febrero de mil novecientos veinte y dos, y de la que se abonaron los derechos fiscales en la zona del distrito de Oriente en veinte y siete de Abril del mismo año, según carta de pago número trece mil ciento diez y siete, y se inscribió en el Registro Mercantil de esta ciudad, en la hoja número once mil quinientos setenta y ocho, folio setenta del libro, quinientos setenta y cinco de sociedades, incripción primera.

Yo, el notario, doy fé de que el señor Guerra se encuentra en ejercicio de su cargo de presidente de dicha Compañía

Aseguran encontrarse en el pleno goce de sus derechos civiles; tiene, a mi juicio, la capacidad legal necesaria para este otorgamiento, y dice con el carácter que ostenta:

Que con objeto de contrarrestar la campaña insidiosa y poco correcta que alguno de nuestros colegas está haciendo en algunos países extranjeros con el fin de introducir sus mercancías inferiores a las nuestras, queremos hacer constar lo siguiente:

Primero.—Que la destilería casa «Echevarría», de Cárdenas, a la que pertenece lo marca aguardientes y alcoholes «El Ancla», no ha dejado de pertenecer a la «Compañía Licorera de Cuba», S. A., sucesora de la «Compañía Licorera Cubana», S. A.

Segundo.—Que el señor Samuel Larracoechea, fué un empleado secundario de la casa Echevarría y Compañía, pero que nunca fué químico de dicha casa, en donde existe un químico alambiquero, que ha venido desempeñando su cargo desde hace treinta años.

Que según consta de la propia declaración del señor Samuel Larracoechea y resulta de nuestros libros, dicho señor dejó de desempeñar el puesto secundario que tenía en la casa Echevarría desde el año mil novecientos veinte y uno y que, sin embargo, en los años subsiguientes se han exportado aguardientes a los mercados extranjeros y, sobre todo, a Canarias, por mediación de los señores Orive Hermanos, Mariano Morales y otros, sin que nunca se hayan recibido quejas acerca de la calidad de dichos aguardientes, lo que demuestra qua la presencia del señor Samuel Larracoechea, como empleado secundario de la casa Echevarría, no influía para nada en la calidad de los aguardientes que elabora dicha casa, calidad que depende únicamente de los aparatos de la casa y del agua con que trabaja.

Tercero.—Que la calidad de sus aguardientes no sólo está acreditada en esos países, sino en esta isla, siendo uno de los aguardientes más solicitados para filtrarlos para la fabricación del ron, por su aroma y gusto exquisito.

×

Así lo dice y otorga, siendo testigos los señores Francisco Menéndez Arias y Antonio Otero Font, vecinos de esta ciudad y sin excepción para serlo.

Leído este documento por todos, en su contenido se ratifica el otorgante y firma con los testigos.

De todo lo cual, de conocer al compareciente, así como de constarme su ocupación y vecindario, yo, el notario, doy fé: **R. Guerra, F. Menéndez Arias, Antonio Otero, Dr. Carlos A. Saladrigas.**

Concuerda con su original que bajo número ciento setenta y ocho de orden, con que encabeza queda en el protocolo general corriente de la Notaría a mi cargo, a que me remito. Y para el otorgante, señor Ramón Guerra y Puente, con el carácter que ostenta, expido esta copia en dos pliegos, dejando nota al margen de su matriz.

Habana, veinte y dos de Junio de mil novecientos veinte y cinco.—Firmado, **Doctor Carlos A. Saladrigas y Heredia.**

×

Un testimonio legalizado de la presente acta notarial, se halla a la disposición de cuantos deseen verlo en las oficinas de los señores Elder Dempster (Gran Canary Ltd.), representantes exclusivos en las islas Canarias de la «Compañía Licorera de Cuba», S. A.

El Cambullonero

CANDELARIA, NUMERO 26

Mantequilla australiana y argentina en paquetes; dulce en latas, jamones, margarina en pequetes, veka, y otra infinidad de artículos.

NO DEJEN DE VISITAR ESTA CASA

EL ESCUDO

Nos complace anunciar a nuestra clientela y público en general, que hemos recibido gran variedad de telas de novedad, crespón marrocain, sedas lavables, guantes de manopla, cintos y hebillas de moda, y buena colección de medias de seda e hilo.

Surtido completo en artículos para reventa, a precios sin igual.

En su propio provecho debe usted visitarnos al hacer sus compras.

CALLE DE SAN JOSE, 23, FRENTE A «EL BARATO»

Automóviles Ansaldo

Representante: MANUEL GONZALEZ PEREZ.—OROTAVA

(EL COCHE SEÑORIAL)

EN LA EXPOSICION DE AMSTERDAM

En este año «ANSALDO» estuvo presente en esta importante Exposición, confirmando sus brillantes éxitos de años anteriores.

En Holanda, un rico y eminentemente progresivo país, el coche señorial «ANSALDO» es muy bien conocido y altamente apreciado.

«ANSALDO» en los dos últimos años ha obtenido 34 primeros premios en carreras y concursos verificados en Austria, Suiza, Inglaterra, Alemania, Francia, Bélgica, Italia, etc.

Cerveza "La Llave"

La cerveza marca LA LLAVE, de Beck & C.ª, es la preferida de todas las personas que toman cerveza en todo el mundo. Quien la pruebe no tomará otra.

Para toda clase de informes,

Su agente, JUAN P. ALONSO

Imeldo Serís, 16.

LA CERVEZA HOLANDESA MARCA

EL MOLINO

(Etiqueta roja)

es lo más exquisito, lo más selecto que se bebe.

Bebed la cerveza EL MOLINO (etiqueta roja) y os convenceréis.

Cubiertas "Goodyear"

LA ULTIMA PALABRA EN GOMAS PARA AUTOMOVILES

Haga usted un ensayo y será nuestro mejor cliente

DUNLOP

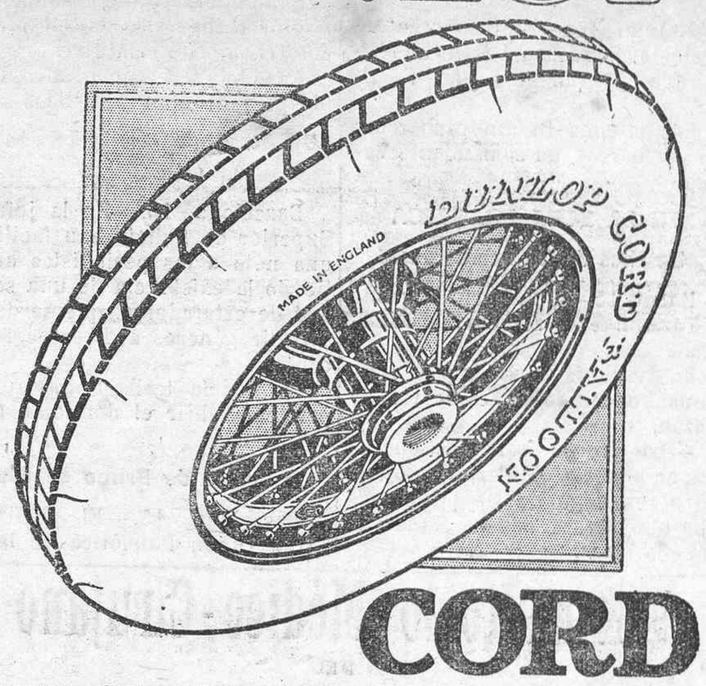

CORD BALLOON

Manuel Vandewalle

ALFONSO XIII, NUMERO 87

Perforadores de aire comprimido

PARA GALERIAS, CANTERAS Y POZOS

—— MARCA «FLOTTMAM ——

Transportables y fijos, con motores sumamente económicos, desde **PESETAS 6.000.**—COMPLETA.

Calidad superior y toda clase de garantías. Facilidades de pago.

JUAN J. MOECK

¡¡CONSTRUCTORES!!

No olvidéis que el cemento artificial Belga portland de primera marca «CAÑON», es de fama mundial y de insuperable calidad, siendo su precio más reducido que las demás marcas.

Quien lo use una vez lo comprará siempre.

Agente exclusivo: E. BROTONS Y BALLESTER

HENLEY

SE ACABAN DE RECIBIR LOS MEJORES MACIZOS PARA CAMIONES

USADLOS UNA VEZ Y NO QUEREIS OTROS

Consecionario, **Rafael Martín F. de la Torre,** Consolación 53. (Fábrica de gaseosas)

Ministerio de Cultura 2010