AÑO XV. — NUMERO 4.850

Domingo, 9 de Agosto de 1925

Domingo, 9. — El día dura 13 horas 58 minutos.
Santoral. — Santos Román, Secundiano y Marcelino.

La Prensa

Hay que hacer comprender que hoy domina en el mundo una fuerte corriente educadora y que la escuela moderna ha de tomar como principio el trabajo del niño.—*C. Valverde.*

Oficinas y talleres: Valentín Sanz, 15
Apartado de Correos, n.º 97

Anuncios y reclamos, según tarifas
Suscripción: 2'00 pesetas

TELEFONO NUMERO 415

DIARIO DE LA MAÑANA.—SANTA CRUZ DE TENERIFE.—ISLAS CANARIAS

(FRANQUEO CONCERTADO)

CUESTIONES AGRICOLAS

Las plagas del campo

Las plantas comen y así como los individuos sentimos especial predilección por determinados alimentos, ellas la sienten por determinadas substancias, pudiendo asegurarse que el cultivo de una misma planta en un terreno acabará por agotar los elementos fertilizantes de su preferencia si no se sustituyen, y, cuando esto sucede, el vegetal no se desarrolla con lozanía, se debilita, enferma y es fácil presa de todos los morbos que se pongan en contacto con él.

Nada tiene eso de excepcional; en las personas, los estados anémicos y de nutrición, predisponen también al desarrollo de todas las infecciones, que un organismo sano y con sus defensas completas, rechazaría seguramente.

En esos casos, como en otros de patología social, de los que quizás nos ocupemos en su día, sin perjuicio de atacar el mal lo más enérgicamente posible, lo esencial, lo práctico, es destruir la causa, lo que se consigue, en el hombre, mediante una superalimentación apropiada al caso y que el organismo pueda digerir (que no alimenta lo que se ingiere sino lo que se digiere), y en las plantas, reconstituyendo los terrenos, mediante abonos y enmiendas.

Me sugiere estas ideas el cultivo de los plátanos.

Aunque no se ha hecho un estudio en que apoyar lo que voy a decir, es evidente que un platanar agota el terreno sin que lo eviten los abonos químicos, utilísimos y necesarios, pero insuficientes, muy solubles, de efecto transitorio y que, si la planta no se apodera inmediatamente de ellos, se esfuman y pierden en las capas del subsuelo.

La materia orgánica que los terrenos contienen y que es indispensable para que una finca pueda considerarse como buena, se gasta y no se sustituye; llega a desaparecer, convirtiéndose entonces los terrenos en masas de materias minerales, insolubles o muy poco solubles, incapaces de retener el agua, [illegible] sana y robusta.

La abundancia del agua disimula por algún tiempo ese estado; pero no basta, y, como en algunas enfermedades, viene un rápido derrumbamiento de las personas y de los cultivos.

¡No es tan fácil ser un buen agricultor, como algunos suponen!

En agricultura, el abono mineral tiene un gran valor; pero, usado exclusivamente, conduce a verdaderos desastres. Hay que aumentar, en grandes cantidades, el abono orgánico. Las substancias que lo constituyen, por regla general, se descomponen más fácilmente; la fermentación que esa descomposición produce, ataca y solubiliza grandes masas de materia mineral; los elementos orgánicos dan más soltura al terreno, que no se agrieta, porque retienen más la humedad, que sólo ceden a las raíces de las plantas; con menos riego puede sostenerse en buenas condiciones un cultivo, mientras que, en los terrenos mineralizados, el agua se evapora o se filtra rápidamente, exigiendo riegos más intensos y más frecuentes, cosa grave en un país en el que, como el nuestro, el agua escasea.

Se impone, para evitar un desastre, el aumento del ganado, especialmente del vacuno, que además del estiércol, produce leche y con ella manteca y queso; pero, ¿con qué se le alimenta?

No hay problema que, bien entendido y poniendo todos de su parte lo necesario, no tenga solución adecuada.

Para ello, lo primero es unirse, que, sin unión, toda lucha es estéril; el esfuerzo colectivo puede triunfar donde el individualismo fracasa.

Viene luego como anillo al dedo "la gallina de los huevos de oro". La ambición desmedida, mata la gallina y con ella los huevos.

Se impone un sacrificio grande; la adquisición de terrenos para plantar alfalfa, algarrobos, tagasaste, etc., que, mezclados con tallos y hojas de plátano, espolvoreados con sal gruesa y salvado o afrecho, permitan alimentar mucho ganado y producir, por lo tanto, grandes cantidades de estiércol.

Pero, entiéndase bien, que ese estiércol ha de prepararse convenientemente para que llegue al terreno hecho ya, disgregado, polvoriento y con el máximun de materias fertilizantes, completándolo con abonos químicos si resultase "flojo".

Las cosas, como las cerezas, se enredan; se tira de una y salen muchas. Al tirar de los abonos, sale el ganado y con el ganado la necesidad de alimentarlo.

Aparte de la cebada y habas que pueden venir de Marruecos, y del maíz que puede traerse de la Argentina, es de necesidad absoluta algo más, que se produzca en el país, que sea económico, porque el maíz, la cebada y las habas, resultan caras y sólo deben emplearse como ración complementaria.

En primer lugar, en Fuerteventura se producen regulares cantidades de alfalfa, producción que puede intensificarse a muy poco costo; en segundo, tanto en Fuerteventura como en el Sur de Tenerife existen eriales que pudieran aprovecharse mediante la preparación conveniente para el cultivo del algarrobo; pero el recurso máximo para suministrar alimentación a mucho ganado está en nuestros montes. En ellos pueden sembrarse pastos análogos a los que espontáneamente crecen en las cumbres alpinas y pirenáicas, que se aprovecharían durante los tres o cuatro meses de verano los ganados directamente; en las laderas muy pendientes y en los terrenos quebrados y rocosos, se da muy bien el tagasaste, cuyas propiedades como pasto de primer orden patentizó un patricio ilustre, de cultura muy poco común, don Víctor Pérez, en un folleto, "El cultivo del tagasaste y su fermentación" que debiera editar el Cabildo para popularizar su conocimiento, y sobre todo, debe de una vez afrontarse el problema de desterrar las cabras de cumbres y laderas; el que quiera tenerlas, que las tenga en su finca bien amarraditas y guardadas, porque no hay derecho, por el mezquino rendimiento que dan, a destrozar el presente y el porvenir de las islas.

Y hétenos de nuevo dentro de los montes, que, en mi humilde entender, son la clave de nuestra agricultura.

Pero hay más; con esa masa arbórea y algunos miles de frutales, se multiplicarían los pájaros, policía la más económica y útil para combatir toda plaga de oruga y cochinilla.

El año pasado pidieron permiso a un propietario de la Costa de esta capital, para cazar gorriones en unos campos de alfalfa que tenía; lo concedió gustoso, porque los gorriones se alimentan preferentemente de semillas.

Un día en que la caza fué abundante, el cazador regaló al propietario unos gorriones, y, con gran asombro suyo, al limpiarlos, vió que tenían todos en el buche unas cuantas orugas. Desde ese día "prohibió la caza".

Esa lección podrá ser estéril, pero convendría que tomaran todos de ella buena nota e imitaran al amigo de referencia. ¡Hasta los pájaros frugívoros se convierten en insectívoros cuando el hambre aprieta y no está bien, ni es económica ni racional, esa persecución al árbol y al pájaro por el delito de ser generosos con el hombre y pagarle su derecho a la vida con tal esplendidez, que no la ha superado aún ningún potentado de la tierra.

En resumen, todo en este mundo es efímero; las grandezas de hoy pueden trocarse en ruinas y ejemplos muy elocuentes de ello hay en Canarias. No hay que deslumbrarse con el presente; hay que avizorar el porvenir y eso sólo se consigue con la unión, con el estudio, con el trabajo, ensanchando cultivos, buscando mercados, facilitando transportes; pero como ese trabajo supone gastos y una inteligente dirección, deben costearlo entre todos los que hoy se benefician y tienen en peligro sus intereses.

Hace cerca de treinta años, en el "Diario de Tenerife" publiqué una serie de artículos sobre estos asuntos. Recibí tres cartas de felicitación de tres entidades desconocidas de Londres; aquí me felicitaron D. Francisco Trujillo y don Luis Ley, ni uno más. Por lo visto no los leyó nadie o no les interesaban. ¿Correrán éstos igual suerte?

Amado ZURITA

Además de los esponsales de la princesa Mafalda, se anuncian los del príncipe Humberto con la princesa María José, hija de los reyes de Bélgica, y los de la princesa Juana, tercera hija de Víctor Manuel, con el duque de Bravante, heredero del trono belga. Esta doble unión de las casas reales de Roma y Bruselas viene a sellar definitivamente una amistad histórica entre ambas monarquías.

El retrato que hoy publicamos es el de la prometida del príncipe Humberto, que espera a cumplir los veintiun años para celebrar el casamiento.

Gobierno civil

Junta de Transportes

El próximo martes se reunirá la Junta provincial de Transportes, con objeto de tratar de las autorizaciones que se han de conceder con motivo de la fiesta de la Virgen de Candelaria.

Carta municipal

Ha sido remitido a la Superioridad, el expediente solicitando la carta municipal para el Ayuntamiento de Güimar.

Las listas electorales

El subsecretario del Ministerio de la Gobernación, ha telegrafiado al gobernador civil, ordenándole suspenda la publicación de las listas electorales hasta nueva orden.

Arbitrios

Se ha interesado de este Gobierno civil, la imposición de arbitrios en el muelle de Santa Cruz de la Palma, por lo que se ha dispuesto que el ingeniero de aquel puerto formule la propuesta correspondiente.

La expedición de mercancías

Por este Gobierno civil se ha telegrafiado a los delegados de las demás islas, para que no se entorpezca la libre expedición de mercancías con arreglo a la vigente legislación de Aduanas.

VIDA MILITAR

PRACTICAS

Ha pasado a efectuar las prácticas reglamentarias en el Regimiento Artillería de Tenerife, el capitán de Infantería, alumno de la Escuela de Guerra, don Antonio Aymat Marcca.

DESTINOS

Regresan a la plana mayor del Regimiento Infantería de Tenerife, los sargentos don Francisco Hernández González y don Dionisio Díaz Pérez.

—Pasa destinado al Tercio, el sargento del Regimiento Reserva de Gran Canaria, don Miguel Cabrera Ferrer.

—Al Batallón Cazadores de Africa, [illegible], el del mismo cuerpo del Regimiento Las Palmas, don Francisco Malo Esteban.

—El sargento, don Manuel Alonso González, del Batallón Cazadores Africa, 16, a la Compañía Disciplinaria de Cabo Juby.

—Sargento, don Manuel Felipe Hidalgo, del Regimiento Tenerife, 64, al de Africa, 68.

—Sargento, don Eduardo Martín Heredia, del Regimiento de Melilla, a la Compañía Disciplinaria de Cabo Juby.

—Sargento, don José Montes Delgado, del Regimiento de Las Palmas, 66, a Cazadores Africa, 6.

—Son destinados al Batallón expedicionario del Regimiento de Tenerife, los sargentos, don Tomás Pérez Gómez y don Juan Romero González.

—El sargento, don Esteban Fernández Haces, del Regimiento Las Palmas, al de Cádiz, 67.

SUBOFICIALES

Se concede el empleo de suboficial de complemento de Artillería, a los sargentos, don Ernesto Díaz-Llanos Lecuona y don Alfonso Gorostiza y Corona.

Otra víctima de los automóviles

Ayer, a las ocho de la mañana, fué arrollado por un automóvil, en la carretera de La Laguna a Tacoronte, el obrero José González, quedando gravísimamente herido.

Según los informes que tenemos sobre el suceso, el expresado obrero, que se hallaba trabajando en una máquina trilladora que posée don Antonio Hernández Acosta en las inmediaciones de San Benito, término de La Laguna, fué a cruzar la carretera para dirigirse a un establecimiento de comestibles situado en el otro lado de la vía, teniendo la desgracia de ser arrollado por un auto que guiaba el chauffer José Arnay Toledo, y que venía del Puerto de la Cruz.

Una de las ruedas del vehículo pasó por sobre la cabeza del infortunado trabajador, produciéndole heridas de gran consideración con una intensa hemorragia.

En el mismo auto fué trasladado al Hospital de Dolores, donde se le practicó inmediatamente la primera cura, siendo su estado de tal gravedad, que se teme un funesto desenlace.

La víctima es natural y vecino de Tegueste, donde vivía con su mujer y seis hijos.

El juez de instrucción de La Laguna tomó declaración al conductor del auto y dispuso su ingreso en la cárcel de aquel partido.

ACTUALIDADES

Los asuntos de Marruecos

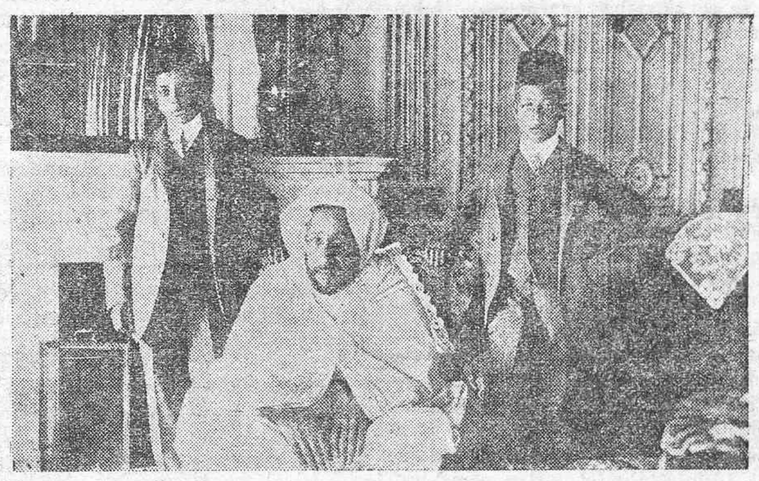

El Mokri, gran Visir de Fez, que acaba de llegar a París

«Le Matin» publica una interesante información sobre los rumores circulados de haber hecho Abd-el-Krim proposiciones de paz a Francia y España.

Comienza publicando el siguiente despacho del «Times», transmitido a Londres por su corresponsal en Tánger:

«Abd-el-Krim ha contestado a las condiciones de paz francoespañolas diciendo que está dispuesto a negociar si anticipamente Francia y España toman el acuerdo solemne de conceder al país rifeño su independencia y aceptan que las negociaciones tengan lugar en Tánger.

Si ambas naciones acceden a estas dos demandas, Abd-el-Krim está dispuesto a cesar en las hostilidades y a entrar inmediatamente en negociaciones para una paz duradera.»

Al anterior telegrama, «Le Matin» contesta en los siguientes términos:

«Esta información de nuestro colega inglés no puede ser considerada como cierta, por dos razones. La primera, porque los servicios del Quai d'Orsay nos aseguran que no tienen hasta ahora conocimiento de tal respuesta de Abd-el-Krim, lo que por otra parte se hace imposible, dado que el jefe rebelde no ha tenido ocasión de ello, porque ninguno de los dos Gobiernos le ha dado conocimiento de las proposiciones de paz. Podemos añadir además, lo siguiente: Hacia mediados del mes de Julio un intermediario oficioso anunció por carta a Abd-el-Krim que se disponía a partir para un largo viaje; pero que si el jefe rifeño tenía que entablar algunas conversaciones con los Gobiernos francés y español cedería su yate a la completa disposición de los negociadores. A esta carta no se ha recibido todavía contestación alguna, aunque todo hace suponer, después de los éxitos militares franceses y de la firma del acuerdo francoespañol, que no se hará esperar mucho tiempo para hacernos conocer su punto de vista e informarnos de las condicionts bajo las cuales estaría dispuesto a negociar,, siempre que fueran compatibles con la dignidad de Francia y España.»

Pequeños comentarios

Ojos claros, serenos...

—¿Le gustan a usted los ojos verdes?

Una mera sombra puede convertirse en fetiche. El fetichismo, más que una fuerza exterior que trabaja sobre nosotros, es un caso de autosugestión. Cuenta Gorón, aquel sutilísimo policía francés, que un comerciante de París, persona reputada por su talento, marido feliz y padre de familia, irreprochable en su vida privada, al regresar una noche a su casa, después de haber jugado al billar con un amigo, acertó a ver en una ventana iluminada la silueta de una mujer que estaba cambiando de ropa. Enamoróse el comerciante de aquella sombra y volvió durante muchos meses todas las noches a aquel sitio para contemplar la ventana. Sin embargo—y aquí, según el narrador, está el fetichismo—, no hizo la menor tentativa para ver a la mujer ni averiguar quién era; le bastaba la sombra; no necesitaba la realidad.

¿Le gustan a usted los ojos verdes? Nadie nos ha hecho de palabra esa pregunta. Es que en uno de los días de la pasada semana, viajando en un vehículo democrático, cansados los ojos de ver siempre los mismos arbolitos y la misma edificación echada a boleo en el camino de La Laguna a Santa Cruz, se detuvieron en quien llevaba unos magníficos ojos verdes que resaltaban sobre la palidez de un rostro agraciado, de esos rostros que no se pueden meter en un catálogo de bellezas y sin embargo tienen suficientes motivos para constituir un ideal.

Ella ha debido reparar en nuestra mirada insistente. De pronto, cuando menos lo esperábamos, sorprendiéndonos y dejándonos sin saber qué hacer para disimular lo que tal vez era imprudencia, ha dirigido sus dos focos de cristales verdosos hacia nosotros. Y ha sido entonces cuando nos ha parecido escuchar la pregunta, que más que afán de curioseo es una legítima provocación. ¿Le gustan a usted los ojos verdes?

Hemos querido responder. En otro sitio y sin testigos hubiésemos respondido, tal vez titubeando, acaso torpemente, quizás sin poner en la frase la debida claridad. En aquél vehículo, donde a más de la mujer de los ojos verdes y el sorprendido mirador, viajaban un sacerdote rechoncho y una señora respetable, todo propósito de contestación hubiese sido reprobable impertinencia.

Sin embargo, procurando hacer salir por los ojos el pensamiento, hemos intentado contestar. No sabemos si a este lenguaje mudo se ha dado la debida interpretación. Suponemos que sí, porque la de los ojos verdes, con un leve movimiento de los labios ha dejado escapar la sombra de una sonrisa. Después nuestra imaginación ha creído ver otras sombras. Después hemos sacado nuestro cuadernito y hemos anotado lo que sigue.

Hoy, sin ir más lejos, bajo el paño de seda de un sombrero moderno, he visto una mujer. Los ojos bien guardados por pestañas finísimas, minúsculas lanzas que parecen estar allí para la defensiva en caso necesario y para la ofensiva en el momento oportuno. Alta, esbelta, bien proporcionada. He dicho que he visto una mujer. Fué cuando ante la mirada insistente dijo ella sin hablar:

—Yo no le he autorizado para que me mire así.

—Señorita, yo jamás pido autorización para eso.

—Pues en este caso hace usted mal, porque es posible que yo la hubiese dado.

JACINTO TERRY

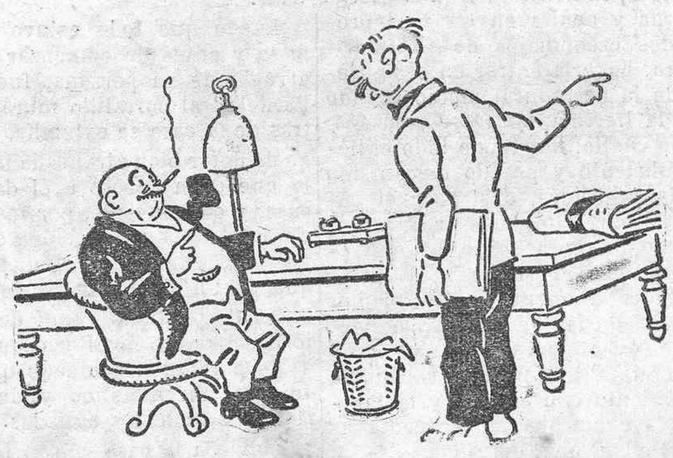

—Señor director: una de las telefonistas se ha quedado sorda repentinamente.
—Pues que pase al negociado de reclamaciones.

De «Pele Mele», París.

Puerto de la Cruz

Vapores "Andorinha" y "Alondra"

En las primeras horas de la mañana de hoy, hará escala en este Puerto, el primero de dichos buques, el cual conduce de tránsito 94 turistas.

El "Alondra" tocará también de jueves a viernes en este Puerto, conduciendo asimismo en tránsito 85 turistas.

Todos estos viajeros, después de visitar el Jardín Botánico y pueblos de nuestro Valle de Orotava, continuarán de excursión hasta la Villa de Icod.

Ambos vapores cargarán frutos con destino al mercado de Liverpool.

De carreteras

Atendiendo a un ruego que se han servido hacernos varios amigos nuestros, nos permitimos llamar la atención de quien corresponda sobre la mala clase de la piedra que se está utilizando para la reparación del trozo de carretera comprendido entre "La Asomada", en este término municipal, y la cuesta de la Villa, jurisdicción de la Orotava.

Dado el tráfico cada vez mayor de nuestras carreteras, entendemos que al ejecutarse tales reparaciones, debe emplearse el material mejor y más consistente.

Labor cultural

Esta noche se celebrará una nueva velada teatral, en la Sociedad "Primero de Enero", del barrio de La Vera, en este término municipal, cuya fiesta estará a cargo del cuadro artístico de dicho centro, que dirige nuestro amigo don Jaime López, entusiasta elemento y secretario de la repetida sociedad.

No se comprende que mientras las sociedades de nuestros barrios procuran hacer una labor culta y educativa, proceder que es digno de los mayores encomios, otros centros de esta localidad, a pesar de contar entre su seno con buenos y muy valiosos elementos, no den señales de vida por ninguna parte.

Una vergüenza local

La constituye por todos conocido el actual estado de abandono en que se encuentra "El Calvario", de esta población, cuyo santuario, situado en la calle principal del populoso barrio de San Felipe, por veneración y buen nombre de este pueblo, debe de reformarse por completo sin pérdida de tiempo.

Creemos que nuestro Municipio esté en el deber de tomar la iniciativa, para acometer la reforma del expresado Santuario, a fin de que dicha vergüenza local no continúe siendo acremente censurada por propios y extraños.

Movimiento marítimo

Durante estos últimos días han estado haciendo operaciones en este Puerto, los vapores españoles "Sancho II", "Taoro", "Colón", "Tacoronte" y "Guanche"; el noruego, "Bure"; el inglés, "Avoceta", y los veleros, "La Frasquita" y "Celia".

Un ruego urgente

Nos lo permitimos hacer hoy a la Comisión de Higiene de nuestro Ayuntamiento, con objeto de que giren una visita a la garita, antiguo polvorín de San Telmo, convertido actualmente en vivienda, y sus alrededores, a fin de que ordenen lo que proceda hacerse, en beneficio de la mejor higiene pública y por humanidad.

CORRESPONSAL

La repentina muerte de Mr. Bryan

Hace días comunicó el cable la noticia de haber fallecido repentinamente en Nueva York, el conocido candidato a la presidencia de los Estados Unidos y ex secretario de Estado, Mr. Bryan.

La muerte de este interesante personaje ha ocurrido en los momentos en que mayor notoriedad había alcanzado con motivo de su activa intervención en el ruidoso proceso Dayton.

Bryan había formulado una requisitoria furibunda contra el citado profesor, a quien acusaba de pretender la corrupción de los alumnos, apartándoles de la doctrina de la Biblia para conducirlos a la que proclama el darwinismo, suponiendo que el hombre desciende del mono.

El defensor de la Biblia que acaba de morir, después que los jurados condenaron al profesor Scopes a 100 dólares de multa, tuvo un duelo oratorio con el defensor, Mr. Darrow. En su discurso declaró que no sabía nada ni nada quería saber acerca de las civilizaciones viejas de cinco mil años, de que hablaba su contrincante, porque en el libro del Génesis se dice que el Diluvio acaeció dos mil quinientos años antes de la Era cristiana. Añadió que creía que Jonás había vivido tres días en el vientre de la ballena, y que no podía rechazar lo que se dice de que la Tierra

Ministerio de Cultura 2010

gira en derredor del Sol, y, por tanto, que supone que Josué detuviera la Tierra en su carrera, y no el Sol, como hasta ahora se venía sosteniendo.

Como en estos momentos el letrado contrario le preguntara insidiosamente: "¿Ha pensado usted en lo que sucedería si la Tierra se detuviese, aunque sólo fuera un segundo?", el eminente ciudadano americano replicó que tales cuestiones no interesaban a nadie. Luego, volviéndose al público muy satisfecho porque el Jurado de aldeanos del país había condenado al profesor Scopes, le dijo que estaba muy satisfecho porque había "contribuído a proteger el verbo de Dios contra los ateos y los agnósticos".

El "Cristóbal Colón" en La Coruña

Durante la travesía, los médicos de dicho trasatlántico auxilian al mayordomo de un barco inglés, que intentó suicidarse.—Dos cadáveres al mar

Hace pocos días llegó a la Coruña, procedente de la Habana, el trasatlántico «Cristóbal Colón». Conducía mil doscientos pasajeros. Durante la travesía fallecieron don José García Suárez, de 44 años, natural de Lugo, y don Leandro Goicoechea Vivero, de 31, natural de Navarra. Los dos cadáveres fueron arrojados al mar.

A los cuatro días de haber salido de la Habana el «Cristóbal Colón», encontró a un barco inglés que pedía socorro. Lanzóse un bote y se enteraron de que el mayordomo del buque inglés había intentado suicidarse dándose un tajo en el cuello con una navaja de afeitar. Como carecían de servicio médico en el citado vapor, los dos médicos del «Cristóbal Colón» pasaron a bordo del buque inglés y prestaron asistencia al suicida, que, por fortuna, no se causó heridas graves. Había intentado suicidarse después de apurar la pequeña cantidad de tres botellas de ginebra.

A bordo del «Colón» viajaban, entre otras personas, el director del «Diario de la Marina», de la Habana, don José Ignacio Rivero; el presidente de la Sociedad de Beneficencia de Lorenzana, don Pedro Domínguez, y el presidente de la Cámara de Diputados de Cuba, señor Zaydin.

Conciertos públicos

Programa de las obras que ejecutará la banda del Regimiento hoy, de 11 a 1, en la Plaa del Príncipe:

«Los botijitas», pasodoble; S. López.

«La copa del olvido», tango-fox; E. Delfino.

«Regalo de boda», capricho; Soutullo.

«Tardes de Alejandría», fox-trot; M. Maltra.

«La estudiantina pasa», canción; Beltrán Reyna.

«El hombre alegre», pasodoble; T. San José.

Programa de las obras que ejecutará la banda municipal de La Laguna, de 9 a 11, de esta noche, en la Plaza del Adelantado de dicha ciudad:

«Por la Patria», pasodoble; José Franco;

«Felicina», polka; M. San Miguel.

«Rapsodia valenciana»; M. Penella.

«Regalo de boda», serenata; Soutullo y Vert.

«Los gavilanes», fantasía (selección; J. Guerrero.

«El alegre cazador», pasodoble; N. N.

Programa de las obras que ejecutará la banda municipal esta noche, de 9 a 11, en la Plaza de la Constitución:

«Mit Siegespalmen», march; Blanhenburg.

«Marcha turca»; Mozart.

«Musetta», fantasía; Luna.

«La granjera de Arlés», fantasía; Rosillo.

«La sirene», barcarola (primera evz); Bæspsant.

«De guardia», pasodoble; Marquina.

Notas universitarias

Carreras y profesiones

«El abogadismo»

Se ha considerado funesto para el bien público solo que las Universidades produjeran muchos abogados: que abundasen los médicos, los ingenieros, los boticarios, o no importaba o se consideraba beneficioso. Galdós hacía dramas en los que, frente a romos y turbios abogados, representantes del oscurantismo, se alzaban, encarnando el Bien, la Belleza y el Progreso, inmaculados ingenieros de caminos.

Este sistema de ideas, es el que alumbra, andando el tiempo, el mito del técnico, según el cual el regimiento de los Estados debe confiarse a farmacéuticos y a peritos agrícolas.

En el fondo, cuando abomina de los abogados y reclaman voces «hombres prácticos», lo que quiere el filisteo es condenar lo que él llama «ideas generales», es decir, las especulaciones mentales y desprovistas de una utilidad inmediata y corpórea, Por lo que el arquitecto y el sastre encuentran vacuo al abogado, es en definitiva porque no posee el arte de producir objetos tangibles, tales como casas y pantalones. «Vacuo» para ese arquitecto y ese sastre lo sería Platón.

Si consideramos que el abogado es, en el confuso entendimiento de la plebe, «el intelectual»; si consideramos que al execrar el «abogadismo» lo que la turbia, beocia, execra, es realmente, el Pensamiento, hallaremos por lo menos exageradas esas campañas que hacen depender de la extirpación de los licenciados en Derecho, la felicidad pública.

Decadencia de la Facultad de Derecho

La guerra al «abogadismo» ha producido, naturalmente, efecto en la juventud escolar. Así vemos que la única Facultad de la Universidad Central, cuyos alumnos no aumentan es la de Derecho. Durante el quinquenio 1896-1901 se matricularon anualmente en la Facultad unos 2.200 alumnos y esta misma es la cifra media de matrícula en los cursos últimos.

Vea el lector qué alumnos tienen esas tres Facultades en el curso de 1899-1900:

Filosofía	255 alumnos
Ciencias	367 »
Farmacia	799 »

Y vea los que reune en el curso de 1922-23:

Filosofía	988 alumnos
Ciencias	1.411 »
Farmacia	1.119 »

El peligro médico

La profesión que más entusiasmo suscita ahora entre los jóvenes universitarios parece que es la Medicina. Los buenos y previsores padres de familia ahuyentan del alma de sus vástagos la tentación de ser abogados—que «acaban de cobradores de tranvías—y los lanzan sobre la Humanidad doliente. La Facultad de Medicina que en el quinquenio que hemos tomado como término de comparación: el quinquenio 1896-1901, tiene poco más de 1.000 alumnos cada curso; en el de 1919-20, con 2.494. En el de 1920-21, gana la delantera a la Facultad de Derecho, que hasta entonces había sido la de más copiosa matrícula, reuniendo 2.330 alumnos. Al curso siguiente tiene 2.719, y en el de 1922-23, sabemos, vagamente empavorecidos, que en las aulas de San Carlos 3.035 estudiantes de médico se aprestan a actuar.

Unas palabras del secretario de la Universidad

El doctor Castro supone que este incesante aumento de alumnos universitarios, fundamentalmente determinado por la falta de iniciativa, de energía y de verdadera laboriosidad de nuestras clases medias, lo estimuló la prosperidad económica que la gran guerra proporcionara a muchos productores españoles, y aunque parezca un despropósito eso de que un labriego, en vista de que labrando le va bien haga a su hijo licenciado en Ciencias históricas, y de que un minero haga al suyo abogado, porque la mina es buen negocio, no resulta increíble, conociendo a nuestro pueblo.

El profesor Castro cree que no es sólo el aluvión de abogados lo que debe tratar de atajarse.

—En Medicina, en Farmacia, en Filosofía y en Ciencias—dice—sobran tantos o más alumnos que en la Facultad de Derecho y su porvenir no parece más claro que el de los abogados. A los médicos y a los farmacéuticos cada día se les hace más difícil, a causa de la desaforada competencia, encontrar aun ese partido rural de 4 o 5 mil pesetas, que es la aspiración—no puede decirse que ambiciosa—de muchos de ellos. En cuanto a los licenciados en Filosofía y Ciencias, tienen como ideal de su carrera las cátedras de Instituto, que están dotadas con un sueldo anual de 4.000 pesetas. No es la opulencia, precisamente, pero debe de parecérselo a la muchedumbre de licenciados que no logran puesto en el profesorado oficial, porque ellos ganan, explicando durante diez o doce horas, las más heterogéneas disciplinas, treinta y cinco o cuarenta duros mensuales.

Vicente Sánchez-Ocaña.

DEL PUERTO

Entradas de ayer

VAPORES. — «Viera y Clavijo», español, de Valverde y Santa Cruz de la Palma, con pasajeros y mercancías.

«Isora», español, del Puerto de la Cruz, con frutos.

«Avoceta», inglés, de Liverpool y Puerto de la Cruz, consignado a Yeoward.

«Sardinia», noruego, del Havre, consignado a Rodríguez López.

«Egori», inglés, de Liverpool y Funchal, consignado a Elder. Trajo mercancías.

«Bure», noruego, de Santa Cruz de la Palma, consignado a Rodríguez López.

VELEROS. — «Dolores», «Guanchinerfe» y «Esperanza», de Las Palmas; «Nivaria», de Garachico, y «San José», de Arrecife.

Salidas

VAPORES.—«Gomera-Hierro», para Las Palmas; «Psyche», para Burdeos; «Avoceta», para Liverpool; «Carmen», para la Gomera; «Esperanza», para Guía; «Egori», para Sapele; «City of Madras», para Falmouth; «Viera y Clavijo», para Arrecife; «Sardinia», para Dieppe y escalas; «Isora», para las Galletas; «Bure», para Güimar, y «Savoia», para Alejandría y escalas.

VELEROS.—«Africano» y «Evarista», para la pesca; «Tenerife», para Garachico, y «Delfín», para las Galletas.

Condenado por Consejo de Guerra

Según comunica la Guardia civil, ha ingresado en la cárcel pública del partido judicial de Los Llanos, el paisano, Adán González Pérez, condenado en Consejo de Guerra ordinario, por delito de insulto y agresión a la fuerza armada, a seis meses y un día de prisión.

Se esperan las órdenes correspondientes de la autoridad, para hacer el traslado del recluso a la prisión correccional que se disponga.

Para la Banda Municipal

Primera lista de la suscripción popular abierta para regalar un instrumental nuevo a la Banda municipal de música de esta capital.

Patronato de la Banda municipal, pesetas 250'00; presidente del Excmo. Cabildo Insular de Tenerife, 200'00; presidente del Patronato de la Banda municipal, 100'00; don Francisco Martínez Viera, 25'00; don José García Lanzarán, 25; don José Ortoll, 5'00; don Vicente Rodríguez Ruiz, 5'00; don Isauro Alvarez López, 5'00; don Fernando Crespo Llorente, 5'00; don Enrique Rodríguez, 2'00; don Antonio Ramírez García, 5'00; don Sebastián Cifra, 10'00; don Juan Castro Febles, 5'00; don Julio González Espinosa, 5'00; don Domingo Lecuona, 15'00; don Manuel González y González, 25'00; don Eugenio González Aguiar, 10'00; don José Parrilla, 2'00; don Francisco de Vera, 2'00; don Luciano Ramos, 3'00; don Isaac Delgado, 5'00; don Francisco González Aguiar, 5'00; don Enrique Alvarez, 5'00; don Antonio Alvarez, 5'00; don Cristóbal González Bento, 10'00; don Manuel Filpes, 5'00; un aficionado, 1'00; don Camilo V. Lecuona, 10'00; don Rogelio García Talavera, 25'00; don Fermín Morín, 12'00; un anónimo, 25'00.—Total, pesetas, 812'50.

NOTA.—Los donativos pueden hacerlos en el comercio de la señora Sucesora de Fernández del Castillo Hermanos, Alfonso XIII, número 33.

La fiesta del Ateneo de La Laguna

Van muy adelantados los trabajos de organización de la fiesta que celebrará el Ateneo de la vecina ciudad la noche del 12 de Septiembre próximo, según tradicional costumbre de dicho Centro.

La fiesta, que revestirá todos los honores de un gran acontecimiento artístico, consistirá en una exaltación a la mujer, que estará espléndidamente representada por un cortejo de señoritas que lucirán trajes representativos de las distintas épocas y personajes que se han de conmemorar.

Una magnífica orquesta, que dirigirá Juan Pozuelo, amenizará el espectáculo.

Se están haciendo, además, activas gestiones para que actúe de Mantenedor una alta personalidad de la Península, y en caso de que esto no sea posible uno de los oradores de más fama de la provincia.

Del decorado del Teátro se ha hecho cargo una comisión de ateneistas, que se propone ofrecer un marco digno de la fiesta.

Oportunamente iremos dando a conocer otros detalles relacionados con el acto que prepara el Ateneo, y que promete constituir una de las notas más brillantes de las próximas fiestas navideñas, a las que este año se trata de revestir de los mayores atractivos.

Comentario para los interesados

Con el jabón en polvos para lavar la ropa blanca, marca «Persil», que acaba de introducir en Canarias la casa importadora de D. Gysbert Pfingsthorn en Tenerife, fué cambiado completamente entre nosotros el método de lavar.

Esta introducción hizo durante las pasadas semanas la mencionada casa y de día en día se desminuyen las quejas de los adversarios y solamente quedarán los excépticos que nada puede convencer.

Pero el público en general ya tiene la opinión que con el «Persil» se ha traído un producto que vale la pena, del que se ocupan todas las personas y sobre todo nuestras mujeres, pues ellas son las que tienen que lavar la ropa de la familia y el gozo de ellas es, cuando la ropa después del trabajo queda blanquita y con el olor como si la hubieran comprado recientemente del almacén. Y cuando sabemos que además de la blancura y del buen olor queda la ropa al mismo tiempo desinfectada sin añadir algo a la ropa, ya es un progreso más que antes no hubo.

Estas ventajas da el jabón «Persil» a las lavanderas que usan estos polvos.

Es menester que mostremos siempre de nuevo que el uso del «Persil» no estropea, ni pasa la ropa, pues los productos de los cuales es compuesto el «Persil» son de la mejor materia que la ciencia conoce en hacer el polvo jabonoso. El público puede ser asegurado que no contiene ningún átomo de cloro u otros específicos dañinos en atacar la textura de la ropa.

En los países europeos se conoce este producto hace muchos años y sobre todo en Alemania, la cuna del «Persil». Hay muchos más específicos hechos a la base del «Persil, pero ni uno de todos sus rivales alcanzaron la altura en donde se levantó el «Persil», justamente por sus calidades maravillosas.

La llegada del prelado

Según radiograma recibido por los consignatarios en esta plaza de la Compañía Trasatlántica, esta noche, a las once, llegará a este puerto, el vapor «Vasco Núñez de Balboa», en el que hace viaje el nuevo obispo de Tenerife, Fray Albino González.

La entrada del prelado en La Laguna ha sido fijada para mañana, lunes, a las cuatro de la tarde.

Luchas canarias

La comisión organizadora del partido de luchas canarias que se ha de celebrar en Tejina, nos ruega hagamos constar que dicho partido se celebrará hoy, domingo, día 9, y no el 19, como por equivocación se anunció.

Empresas de aguas

COMUNIDAD DE AGUAS «LA PORTELA»

Por el presente anuncio se pone en conocimiento de los señores comuneros que, por la Junta general se tomó el acuerdo de conceder un plazo de quince días, a contar desde la inserción del presente, para que hagan efectivas las cuotas que adeudan varios interesados, pues de lo contrario se verá precisada la Junta de gobierno a proceder contra los morosos de acuerdo con lo que previene el Reglamento por el que se rige la expresada Comunidad.

Igualmente se anuncia la subasta de perforación de dicha galería, para lo cual el que desee hacer ofertas dirijirán los pliegos al señor presidente don Mauricio Padrón, en esta ciudad, dando de plazo para ellos el de 20 días, a contar desde esta fecha.

Ciudad de Icod, 29 de Julio de 1925.—El Secretario, **Ramón Borges.**—Visto bueno El Presidente, **Mauricio Padrón.**

El hermoso vapor correo alemán

"HOLSATIA"

de 10.000 toneladas, saldrá fijamente de este puerto el próximo viernes, día 14 de Agosto, con destino a

Coruña, Santander, Dover y Hamburgo

admitiendo pasajeros de primera clase, intermedia y tercera clase y frutos bajo y sobre cubierta para Coruña y Santender solamente.

Para más informes dirigirse a

JACOB AHLERS

Marina, número 31. Teléfono número 536.

Hay solamente un remedio para lavar la ropa sin estropearla, y esto se llama

- PERSIL -

¡También usted tiene que usarlo!

Cigarrillos "Colón"

Ya están a la venta estos cigarrillos, que son elaborados con los mejores tabacos de la Habana, lo que el público podrá comprobar tan pronto lo fume.

DE VENTA EN TODAS PARTES

ISIDRO ROJAS, Cruz Verde, 7.

Pasta Claks para adelgazar

Esta pasta, fabricada [illegible] se compondrá de [illegible] Orientales, excesivamente fina y agradable, se emplea en masaje en las partes que se quieren reducir, como la doble barbilla, los brazos, las caderas, y muy especialmente, y con resultados altamente satisfactorios para adelgazar los tobillos gruesos.

Debe forrarse con paños de franela o lana las partes del cuerpo friccionadas, inmediatamente después del masaje. Debe emplearse de preferencia después del baño y al acostarse.

DE VENTA EN LAS PRINCIPALES DROGUERIAS

RAYBESTOS

Cintas de freno para toda clase de automóviles y camiones.
Precios especiales.
Representante exclusivo para Canarias:
LEONCIO ORAMAS.—Ingeniero
Marina, 11.—Santa Cruz de Tenerife.—Teléfono núm. 23.

Autocamiones "Traffic"

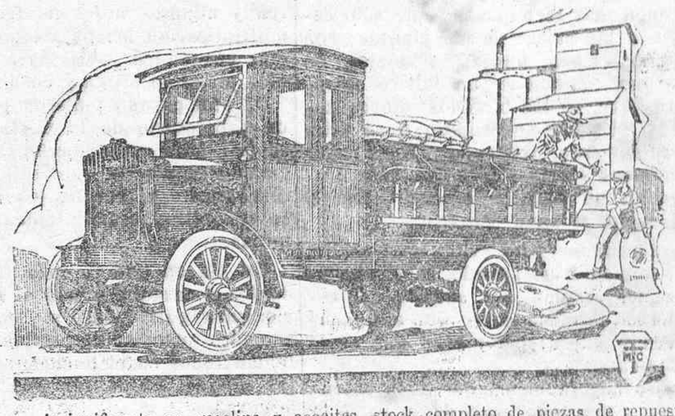

Consumo insignificante en gasolina y aceites, stock completo de piezas de repuesto y accesorios, hacen a este camión el insustituible para un trabajo rápido y continuado.
Modelos de 1 y media, 2,2 y media, 3,3 y media y 4 toneladas.
Tipos especiales para las carreteras de estas Islas, con dos cajas de cambios.
Modelos nuevos 1925. Grandes rebajas de precios y facilidades en los pagos.
LEONCIO ORAMAS.—Ingeniero
Marina, 11.—Santa Cruz de Tenerife.—Teléfono núm. 23.

Folletín de LA PRENSA (284)

El Vizconde de Buen Paso

— NOVELA —

XCII

Tanteando el vado

No se escondió a "la Pardela" la orden que don Cristóbal diera a doña Mónica de aprontar una cesta con vituallas para ella, más que por haberla oído por ver preparar la cesta en la misma forma de la que anteriormente le habían remitido.

Así es que cuando salió de casa del Marqués avivó el paso para llegar a la suya con tiempo de prepararse para recibir al portador de las viandas.

Abrió la puerta de su vivienda con gran trabajo, pues no era operación sencilla aquella de sacar la llave, pendiente de una larga cuerda y oculta en los más profundos escondrijos de su faldriquera, hacerla entrar en el agujero de la cerradura, medio cegado por la tierra y las telas de araña, darle vuelta, moviendo todo el herrumbriento y pesado mecanismo de la pestillera, destrabar el cerrojo, correrlo y hacer girar la carcomida hoja sobre los oxidados goznes. Terminada al fin la complicada operación, el primer cuidado de la prendera, al hallarse dentro de la casa, fué volver a cerrar bien la puerta, atracándola reciamente con el palo y la taramela y comprobar si las ventanas se hallaban bien cerradas.

Convencida de que no había ningún peligro de asalto, comenzó apresuradamente las faenas de arreglo de la casa, barriéndola y desempolvándola toda con el mayor cuidado, y luego las de la comida, encendiendo el brasero, desengrasando el sartén y preparando unos trozos de carne de cerdo que tenía en adobo para freir.

Luego que todo estuvo terminado y antes de comenzar con el arreglo de su persona, fuese "la Pardela" al corralillo murado que tras de la casa se extendía, y, luego de dejar bien atrancada la puerta que daba acceso a él desde la casa, y convencerse, por medio de una detenida inspección, de que nadie la expiaba, alzó unas ollas que en un rincón había con yerbahuerto plantado y sacó de debajo de ellas un envoltorio que produjo, por mucho cuidado que ella tuviera, un metálico y delicioso ruido de monedas agitadas.

Volvió a la casa con el paquete bajo un brazo, y, ya en la salita, sacando del arcón una bolsa de crin, renegrida y harto manoseada al parecer, desenvolvió el lío, descubriendo un tarro de pisa cuyo contenido volcó con cuidado en el saquillo.

Al metálico son de las monedas removidas chispearon los ojos de la bruja, y sus manos de dedos sarmentosos se hundieron en el saco, acariciando con fruición el oro y la plata, en un halago lleno de la más sórdida avaricia.

Guardado el saquito en el arcón, al que con el mayor cuidado echó llaves y cerrojos, retornó a la cocina, lavóse con detenimiento, arreglándose ante un trozo de espejo roto que de la pared colgaba, con mucho más esmero que de costumbre, y como notara que anochecía rápidamente, encendió una de las mechas del reluciente velón de aljofar, poniéndose con toda calma a freir los trocillos de carne, en cuya operación le sorprendieron dos recios golpes dados en la puerta exterior de la casa.

—¿Quién es?—preguntó, sin obtener respuesta y sin darse ninguna prisa en salir a abrir.

Repitiéronse los golpes y alzóse rezongando:

—Quien será esa prisolenta. Cuando menos Panchorra que me viene a trair el agua... Pero como sea ella, le imprometo que se la jago beber.

Quitó la tranca y abrió. Desde luego conoció a Simón cargado con la consabida cesta; pero fingiendo que no veía bien, interrogó:

—¿Qué se ofrece, amigo?

No contestó el mozo sino con una exclamación:

—¡Demonio! ¡Pues no anda poco asegurada seña Tomasa!

—¡Quién te conocía, muchacho!—murmuró la hipócrita—. Si pareces un gallo con gogo. ¿Se le ofrece algo al señor Marqués o a la señorita?

—Nada se les ofrece, señora Tomasa, como no sea el que yo le traiga esta cesta con cosas de comer.

Los ojos de la bruja fulguraron en la sombra.

—Venga el bien a la tierra. Entra, jijo, entra. Dios se lo pague a Su Señoría y hasta a tí por habérmelo traído. Venga acá, mi amor, que vale más un amo como el tuyo que diez de estos míseros pobretes de la Villa.

Entró Simón y dejó la cesta sobre la mesa, nombrando las vituallas según íbalas sacando:

—Una garrafa de vino; dos panes; medio almud de garbanzas; media libra de chocolate; un tasajo de tocino; seis huevos, y sus diez libras de batatas. Ea—añadió cuando hubo vaciado la cesta—traiga en que poner este vino que es tarde y me quiero ir.

No pudo la prendera contener un gesto de despecho:

—¡Claro! A namorar con la chica de la Sordela. Jijo, ¡aquella manzana está verde pa tí! Si no echas otro pelo del que tienes, así la apañas como yo me llamo Petra. Porque hay que convencerse, galán: Sin liria no se cogen pájaros. Ahí tienes, si no, a tu amigo Juanillo "el Guincho". Hasta que se casó con Frasquita la "Botija",

Ministerio de Cultura 2010

INFORMACION GENERAL

AYUNTAMIENTO

Reunión de ponencias

El próximo martes se reunirán en el Ayuntamiento, las tres ponencias que entienden en la reglamentación del concurso del plano de población; en el asunto del edificio de Villasegura, y en el expediente sobre el alcantarillado.

Agua para Lanzarote

Durante el pasado mes de Julio, le fueron suministradas 60 toneladas de agua al pueblo de Tiñosa (Lanzarote).

Certámenes

Carmen García Delgado, Angela Rodríguez Yanes, Amelia Martín Afonso, Salvador Padrón Benítez, Andrés Fariña González, Josefa Pérez Hernández y Guillermo Braun Funes, han presentado instancia al Ayuntamiento, solicitando tomar parte en los certámenes que próximamente celebrará el Ayuntamiento, con objeto de cursar estudios.

El nuevo presupuesto

Anteayer celebró sesión extraordinaria el pleno del Ayuntamiento, acordando poner en vigor el presupuesto para el próximo año económico, a reserva de las modificaciones señaladas por el Delegado de Hacienda para su aprobación.

Construcción de casas

Don Angel Garabote, solicita autorización para construir una casa en la calle de Salamanca.

—También don Daniel Herrera ha presentado instancia solicitando permiso para construir una casa de planta baja en el barrio de "La Alegría", próximo al barranco de Tahodio.

Inspección de una ciudadela

La Inspección municipal de Sanidad ruega al alcalde dé orden al arquitecto municipal, a fin de que gire una visita de inspección a la ciudadela número 15 de la calle de Porlier, donde existen unas filtraciones en la parte trasera de esta vivienda.

Funcionarios municipales

El tribunal de las oposiciones celebradas últimamente para cubrir dos vacantes de empleados en la Intervención de fondos del Ayuntamiento, ha emitido dictamen, proponiendo para ocupar dichas plazas, a los opositores, don José Carlos Schwartz y don Antonio Ramírez Vizcaya.

El Tribunal, en vista de que la diferencia de puntos en el examen del otro opositor, don Santos Zerolo Alvarez, es muy insignificante, ha propuesto al Ayuntamiento se le nombre para la primera vacante que se produzca.

La sesión de mañana

En la sesión que mañana celebrará la Comisión Permanente, se tratarán, entre otros, los siguientes asuntos:

Moción del alcalde, sobre organización de las nuevas Casas de Socorro.

Expediente de expropiación de las casas números 29 de la calle de Suárez Guerra y 25 de la del Pilar.

Escrito del representante de la Unión internacional de Ayuntamientos, relativo al tercer Congreso internacional que ha de celebrarse en París.

Expediente de provisión de destinos de la Intervención de fondos.

Idem sobre solicitud de los vecinos del barrio de "Alegría", pidiendo el establecimiento de una fuente pública.

Idem de sustitución de tubos de entrada para el agua a presión.

Presupuesto de construcción de 60 nichos en el segundo patio del Cementerio de Santa Lastenia.

Expediente de limpieza de siete barrancos y tres galerías del monte de Aguirre y reparación de cuatro medideros.

Instancia de don Rodolfo Delgado, solicitando se le dispense de la edad para tomar parte en las oposiciones para cubrir destinos municipales.

CALZADO a precios sin competencia, para señoras y caballeros, se acaba de recibir en la peletería de la calle de la Iglesia, número 11, Orotava.

DE SOCIEDAD

VIAJEROS

En el vapor "Vasco Núñez de Balboa" llegará hoy de la Península, en unión de su señora esposa, nuestro joven compañero en la prensa, don Juan B. Acevedo, que se propone pasar una corta temporada en esta isla.

—Ha llegado de la Gomera el representante de la Mancomunidad interinsular, don Leoncio Bento Casanova.

—Dentro de breves días hará viaje para la Península, en unión de su señora esposa, nuestro estimado amigo, don Eduardo Diez del Corral.

—Ayer llegaron de Santa Cruz de la Palma don Juan Fleitas, don Lorenzo García, don Juan Acosta, don Cipriano Duque, don Manuel Doreste, don Maximiliano Fernández, don Bernardo González, don Francisco Martín, don Andrés Cabrera, don Norberto Hernández, don Eusebio Baute y don Emilio López y familia.

—Hoy regresarán de la Península, en unión de señora esposa, el farmacéutico don Evaristo Cristellys

—También regresarán hoy de la Península, el letrado, D. Andrés Díaz Bethencourt, con su señora esposa, y el comerciante don Antonio Acevedo Rojas.

ENFERMOS

En la vecina ciudad se encuentra enfermo, el catedrático de aquel Instituto, don Juan Tallo Bauza.

—En esta población se encuentra enfermo un pequeño hijo del oficial de este Centro de Telégrafos, don José Soriano.

DEPORTES

Suspensión del encuentro "Hespérides"-"Tenerife".—Lo que dice el presidente del Deportivo

Anoche recibimos la visita del presidente del Club Deportivo Tenerife, señor Muñoz Pruneda, para manifestarnos que por dificultades que han surgido a última hora, ha sido suspendido el encuentro anunciado para esta tarde en el Stadium, entre el "Hespérides", de la vecina ciudad, y el primer equipo de aquel Club.

El señor Muñoz Pruneda nos rogó hiciéramos público para que llegara a conocimiento de todos los aficionados, los motivos que han originado esta inesperada suspensión del partido "Hespérides"-"Tenerife", a que ha dado lugar la actitud del Club de la vecina ciudad, negándose a desplazar su equipo a esta población, siempre que no se aceptara el árbitro que habían propuesto para dirigir el match.

"La directiva del Club Deportivo, dice el señor Muñoz, recibió la propuesta del "Hespérides", indicando al señor Ortega como único árbitro para este encuentro, a quien además había comprometido el presidente de aquella sociedad para desempeñar tal función sin nuestra aquiescencia ni ninguna consulta previa e indispensable en estos casos. El Club Deportivo, que indicaba al señor Franquis para arbitrar el encuentro, se negó desde un principio a la imposición del nombre del señor Ortega, y propuso como se ha hecho siempre en casos análogos, un sorteo entre los dos "réferées" indicados o la designación de un tercero, de acuerdo entre los capitanes, según dispone el Reglamento de Foot-ball Asociation.

A esta proposición nuestra, inspirada dentro de un plano justo y legal, según las normas del deporte, contestó el presidente del "Hespérides", de una manera categórica, insistiendo en el nombramiento de su árbitro y negándose a jugar el partido, porque según sus propias manifestaciones, "es costumbre que el equipo visitante señale el juez de campo". Pero no debe ignorar el señor Bluiett, que por encima de la costumbre está lo que legalmente determina el Reglamento, cuando el equipo contrincante no acepta el árbitro que se lo impone, y que el "Tenerife", a pesar de esa costumbre, aceptó el "referée" que el "Real Hespérides" le propuso cuando fué a la vecina ciudad a inaugurar su campo de deportes.

El Club Deportivo no tiene ninguna animosidad contra el señor Ortega, a quien, por el contrario, lo considera con la suficiente imparcialidad para desempeñar el cometido, pero ante la rotunda imposición del Club de la vecina ciudad y su negativa a aceptar al señor Franquis, propusimos el sorteo o la designación de otra persona de común acuerdo los dos capitanes.

La directiva del "Tenerife" cree haber cumplido con su deber y ante los hechos ha de trazar una norma de conducta de acuerdo con su dignidad deportiva."

"Tenerife"-"Salamanca"

Esta tarde jugarán en el Stadium los equipos "Tenerife" y "Salamanca", que presentarán todos sus jugadores titulares, alineándose en la siguiente forma:

"Tenerife": Pascual; Bello y Cabrera; Castellano, Cárdenes (capitán) y Barroso; Elías, Rojas, Alfonso, Arocha y A. Pérez.

"Salamanca": López; J. González y Ruperto; Rodríguez, Padrón y Pérez; Galván, Ramos, V. Padrón, Cayetano y Graciliano.

Otros partidos

En el Parque de la Avenida, a las cuatro y media: "Fomento" y "Castro".

El "Fomento" alineará a Pestano; Nazco y Bello; Torres, Espinosa y Castellano; Piloto, Arteaga, Hernández, Escarabajal y Fernández.

En el campo del "Hespérides", de La Laguna, a las cuatro y treinta: "Iberia" y "Rival", alineándose este último en la siguiente forma:

S. Alvarez; Ismael y A. Abreu; Sierra, Basilio (capitán) y Germán; Fleitas, Sarrió, E. León, Guillén y Déniz.

Los partidos "Sevilla"-"Tenerife"

Continúa en aumento el entusiasmo para los encuentros "Sevilla"-"Tenerife", que se celebrará en el Stadium durante la segunda quincena del corriente mes:

Apenas abierto el abono para los tres partidos, se han inscripto hasta ahora los señores siguientes:

Don Juan Muñoz Pruneda, don Luis Villegas, don Manuel Marrero, don Imeldo Barbuzano, don Manuel Bethencourt del Río, don Guillermo Cabrera, don Melquiades González, don Cándido E. Pérez, don Alberto Camacho, don Francisco Martín, don Clemente Rodríguez, don Joaquín Cola, don José Barrera, don Antonio San Luis, don Antonio Alvarez, don Juan de los Mártires, don Carlos Hernández, don José Méndez, don Trino Rodríguez, don Miguel Botella, don Cándido F. del Castillo, don José M. Palazón, don José Rodríguez, don José Morales, don Vicente Rodríguez, don Dionisio Santacreu, don José Maffiotte, don José Herrera, don Juan Padrón, don Julio Hernández del Castillo, don Javier de Loño, don Juan Pedro Rodríguez, don Demetrio Poveda, don Joaquín Feria.

Entre infantiles

Hoy, domingo, a las 10 de la mañana, contenderán en el "Parque de la Avenida", los equipos infantiles, "Victoria F. C." y "Martinenc F. C.", alineándose este último en la siguiente forma:

González; Calzadilla y Pajés; Acosta, Santana y Baudet; Márquez, Padrón, Delgado, Molina y Ledesma.

—También hoy, a las 10 de la mañana, contenderán en el campo del "Laurel", los equipos infantiles, "Benavides F. C." y "Buenos Aires C. D.", alineándose este último en la forma siguiente:

G. Alonso; A. Amador y A. Braun; J. Cabrera, M. Cruz y J. Barreto; M. Espinosa, M. González, Q. Rojas, B. Concepción y M. Pérez.

—Esta tarde contenderán en el campo del "Laurel", los equipos "Ferrol" y "Nacional".

—También contenderán esta tarde, a las dos y media, en el Campo de la Avenida, los equipos "Luchador" y "Salamanca", alineándose éste en la siguiente forma: Fariña; Padrón y Roque; Ismael, Germán y Fortuny; José, Suárez (capitán), Ventura, Carmelo y Hernández.

—Esta tarde se celebrará en Tejina la quinta partida de campeonato, entre los equipos infantiles, "Júpiter" y "Punta Hidalgo".

SUCESOS

Detenciones

Por la Guardia civil del puesto de Arrecife, han sido detenidos Salvador Romero García, Eugio Rodríguez Betancort y Ventura Acuña Quintero, vecinos de Haría, que se hallaban reclamados por el Juzgado de instrucción de aquel partido.

Ingresaron en la cárcel.

Hurto

Ha sido denunciado ante la Benemérita, el vecino de Igueste de San Andrés, Juan Trujillo, por habe sustraído un racimo de plátanos a don Nicasio Gil Perdomo.

Heridos

En la Casa de Socorro han sido asistidos los siguientes heridos:

Felipe Castro, de 24 años, domiciliado en San Roque, de diversas contusiones y erosiones en distintas partes del cuerpo.

Rafael Déniz, de 7 años, domiciliado en Lavaderos, de una erosión en la rodilla izquierda.

Antonio Plasencia, de 2 años, domiciliado en la calle Miraflores, 16, de una herida contusa en la región superciliar izquierda.

DE LA AUDIENCIA

JUICIO PARA MAÑANA

Juzgado de Icod, por falsedad, contra Francisco González Jordán. Abogados, señores Arroyo y Maury; procuradores, señores Ribot y Oliva.

VISITA A LA PRISION

Por el Tribunal de esta Audiencia se efectuó ayer la visita reglamentaria a la Prisión provincial de este partido, asistiendo el presidente, señor Piernavieja; magistrado, señor Fuentes; teniente fiscal, señor Gonzalvo y secretario, señor Hurtado.

REGRESO DEL TRIBUNAL

Ha regresado de Granadilla, el Tribunal de esta Audiencia provincial, integrado por los magistrados, señores Conejo (presidente), Fuentes y Fernández; teniente fiscal, señor Gonzalvo, y secretario, señor Martínez Cabrera.

VENDENSE dos bargueños y varios objetos de oro y plata, entre ellos algunos de iglesia. Razón en esta imprenta.

Jabón marca "La Corona

(DE COLOR AMARILLO CLARO)

De venta en los siguientes establecimientos: Hijos de Ruiz de Arteaga; L. Quintero; Antonio García Marrero; Ignacio González Pérez; Fernando Perera; José Mora y Hno.; Luis Hernández; Antonio Mederos; Juan del Castillo Barrios; José de Armas; Bernardo Arocha; Manuel González Mederos; Miguel Barreto; Donato Bernal; Daniel Bencomo; Pedro Martín Dorta; José Coello; Domingo Casanova; José de Haz; Cooperativa Cívico-Militar, y otros muchos establecimientos.

ES EL MEJOR

Está hecho con aceite puro de coco.

Se recomienda especialmente para el lavado de ropas finas, sedas, encajes, etc., etc., y no encoje las lanas.

Su color amarillo natural no contiene anilinas ni materias extrañas de ninguna clase que puedan manchar la ropa.

Es fino, transparente y espumoso.

Su manejo es de una suavidad agradable y puede usarse para el aseo personal, pues no irrita la piel.

ES EL MEJOR

SEPTIMO ANIVERSARIO DE LA

Señorita María Molina

Doña Josefa Barbuzano viuda de Ledesma y su hija;

Suplican a sus amistades se sirvan asistir a la misa que, en sufragio de su alma, se celebrará el lunes, 10 del corriente, a las 8 y media de la mañana, en la iglesia de San Francisco, en el altar de la virgen del Carmen; favor que agradecerán profundamente.

Santa Cruz de Tenerife, 8 de Agosto de 1925.

LA SEÑORA

D.ª Juana Armas González de Padilla

Falleció el día 5 del actual

Su esposo don Sebastián Padilla Darias, su hermano (ausente), su sobrina doña María Padrón de Pérez, y demás sobrinos y parientes;

Suplican a sus amistades se sirvan asistir a la misa que, en sufragio de su alma, se celebrará el lunes, 10 del corriente, a las 8 de la mañana, en la Parroquia de San Francisco; favor que agradecerán profundamente.

Santa Cruz de Tenerife, 8 de Agosto de 1925.

Gacetillas

Mañana se distribuirá la correspondencia de la Península, que conduce el vapor «Vasco Núñez de Balboa».

—Hoy se despachará correspondencia para las Repúblicas de Sud-América.

—Mañana se despachará correspondencia para Inglaterra, por el vapor «Demosthenes».

Para mañana tiene anunciada su llegada a este puerto, el vapor italiano, «Venezuela», que se dirige a Barcelona, Marsella y Génova.

Según nos comunica su consignatario, don Jacob Ahlers, el próximo viernes, día 14, llegará a este puerto el hermoso vapor correo alemán «Holsatia», de 10.000 toneladas, que procedente de la Habana trae 259 pasajeros para estas islas, siguiesdo viaje para la Coruña, Santander, Dover y Hamburgo, para cuyos puertos admite pasajeros de primera, clase intermedia y tercera clase y frutos bajo y sobre cubierta para la Coruña y Santander solamente.

Por error sufrido al confeccionar nuestro folletin de ayer, repetimos hoy las páginas que aparecieron equivocadas.

Hoy se celebrará un baile en la entusiasta sociedad «Valle del Teide», de los Realejos. La fiesta promete resultar un éxito dado el interés que para el mismo ha tomado la Comisión organizadora.

EXPOSICION DE MODELOS DE PARIS.—En La Laguna, Hotel Aguere, se expondrán hoy y mañana los últimos modelos de París por la modista de París, Madame Gerdine. Esta exposición será solamente por dos días.

EN EL VAPOR «Thysville», que se espera el día 12 del corriente, llegará a esta capital, Madame Bourbeau («Janó»), laureada en varias exposiciones de arte en los Salones de París, por sus trabajos en tejidos artísticos en sedas y telas de todas clases.

Según se nos informa, presentará una notable exposición de estos trabajos, en la calle Alfonso XIII, número 1.

Después de una larga «tournée» artística por Méjico, como director de orquesta de la Compañía de Esperana Iris, qu eacaba de retirarse de la escena, ha regresado a Madrid nuestro paisano, el joven compositor, don Santiago Sabina.

RECUERDE usted señora que en el «El 45», hallará la clase de ropa interior que desee, a precios ventajosos.

Cuando tenga que comprar alguna cosa, antes que otro comercio debe visitar «El 45».

CRIADA.—Se busca una que sea formal y que trabaje con gusto, en una casa de pocas personas. Inútil presentarse sin cumplir esta condición. Razón en esta imprenta.

ANGELA ZAMORANO. — Confección de sombreros para señoras y niñas, Porlier, número 8.

Según nos comunican los propietarios del campo de deportes del «Parque de la Avenida», quedan anulados todos los pases que están extendidos en cartulina blanca y con fecha anterior al 7 de Agosto actual, siendo únicamente válidos los expedidos en dicha fecha en color verde.

En la «matinée» que hoy celebrará la entusiasta sociedad «Prosperidad Nakens», se efectuará el sorteo de la vajilla que el «Club Deportivo Olimpia regala a sus socios.

CASA DE COMIDAS.—Juan Abreu, Villalba Hervás, 13. Menú para hoy: Sopa chilena; huevos rellenos; carne a la jardinera; carne mechada; gallina estofada, y otros platos variados.

Desde el próximo día 10 hasta el primero de Octubre, se cerrará el consulado de los Estados Unidos a las cuatro de la tarde.

JOVEN.—Se ofrece uno para trabajar en comercio, con mucha práctica y conocimientos en todos los ramos, además cuenta con buenos informes, los que está dispuesto a demostrar. Razón en esta imprenta.

MUEBLES USADOS.—Se venden en buen estado de conservación, a precios módicos. Razón: calle del Dr. Allart, número 15. De 3 a 6 de la tarde.

SE VENDE un automóvil «Overland», en perfecto estado de funcionamiento, vendiéndose por un precio sumamente barato por no necesitarse. Para informes en esta imprenta.

CASA con cinco habitaciones, agua a presión, luz, cuarto de baño, a veinte pasos de la Plaza de la Paz, rentando 90 pesetas, cambiaríase por otra casa más céntrica. Informes en esta Administración.

PELETERIA «LA ESTRELLA».—Es el calzado más barato por su solidez. Pruebe y se convencerá. Siempre últimas novedades. Candelaria, número 33. Santa Cruz de Tenerife.

ANUNCIO

SECCION MIXTA DE TROPAS DE INTENDENCIA DE TENERIFE

Teniendo que enajenar esta Sección el fiemo del ganado de la misma, se admiten proposiciones en sobre cerrado hasta las doce horas del día 15 del actual, para la venta y adjudicación de dicho estiercol; haciendo presente que son veintiuno el número de cabezas de ganado y que la extracción del fiemo se ha de verificar tres veces por semana; siendo de cuenta del concursante a quien se adjudique dicho servicio el importe de este anuncio.

Santa Cruz de Tenerife, 7 de Agosto de 1925.—El Teniente Comandante, **Fernando Campuzano.**

LAUREL F. C.

Esta Sociedad celebrará hoy, domingo, un **GRAN BAILE**, que empezará a las 6 de la tarde.

Entre los asistentes se sorteará un precioso objeto de arte.

Lo que se comunica a los señores socios por si desean asistir en compañía de sus distinguidas familias.

Nota importante.—Queda terminantemente prohibida la entrada a toda señora o señorita que no sea presentada por un socio.

Santa Cruz de Tenerife, 9 de Agosto de 1925.—P. A. de la J. D., El Secretario, **F. F. González.**—Visto bueno El Presidente, **J. de Mesa.**

DR. DRALLE, HAMBURGO DR. DRALLE, HAMBURGO

Representante, GYSBERT PFINGSTHORN. - Santa Cruz de Tenerife

Ministerio de Cultura 2010

Sección de anuncios diversos

COLOCACIONES

ASOCIACION ATARJEA DEL CENTRO.—Se necesita un cañero para el servicio de la atarjea de esta entidad. Es condición indispensable que sepa leer, escribir y algo de albañilería. Las solicitudes pueden dirigirlas por escrito, hasta el día 15 del mes actual, a su presidente don Vicente Barrios.

CRIADA.—Se busca una que sea formal y que trabaje con gusto, en una casa de pocas personas. Inútil presentarse sin cumplir esta condición. Razón en esta imprenta.

SE NECESITA un chico de corta edad para mandados. Razón: Alvarez de Lugo, 28.

PARA EL HOTEL VICTORIA se busca una lavandera que sepa también planchar.

COCINERA.—Se necesita una en el piso alto de la casa número 24, calle de San Francisco, que sepa su obligación y sería. Se le pagará bien. En la misma casa se necesita una mandadera que sea diligente y activa. Ni una ni otra deben traer niños.

SE NECESITA un empleado con algunos conocimientos en automóviles. Solicitudes con informes por escrito al Apartado de Correos número 24

EN LA IMPRENTA de E. Zamorano, Alfonso XIII, 17, se necesitan fijadores para máquinas «Minervas» y cajistas.

HACE FALTA chico interno para recados y quehaceres de casa; también doncella o sirvienta para quehaceres interiores de casa de familia en La Laguna. Informarán de sueldo y condiciones en la casa calle Alfonso XIII, antes Castillo, número 19, en esta capital.

OBREROS.—La Sociedad Mixta de patronos, capataces, obreros y empleados, admite trabajadores para las faenas de carga y descarga del puerto.

Cuantos lo deseen pueden presentarse en las casetas de los señores Elder Dempster, Jacob Ahlers y Juan Rodríguez, donde serán inscriptos.

CHAUFFEURS.—Se necesitan. Razón, Candelaria, 18.

ARTICULOS PARA SEÑORAS

CARTERAS DE PATRONES GRADUABLES MARTI, para señoras, niñas y niños, se han recibido en la Librería «La Prensa», Alfonso XIII, 68, frente al Banco de España.

NOVELTY, Doctor Comenge, 5.—Lo más frívolo en sederías francesas.

FINCAS RUSTICAS

SE VENDE en Güímar una finca bajo riego y propia para el cultivo de tomates y patatas. Se dan toda clase de facilidades. Darán razón en esta imprenta.

NUESTROS surtidos de colores es maravilloso. Entre los 30 distintos colores que hoy ponemos a la venta están todos los tonos de más moda: Malva, Marfil, Azulina, etc. Por ello se impone que los conozca y nos visite. LA CASA DE LAS MEDIAS, Valentín Sanz, número 16. Entrada por el «Palacio del Calzado».

SOMBRILLAS.—Las más bonitas que se fabrican en París y a precios excepcionales han llegado casa de VIUDA DE GIL y C.ª, Valentín Sanz, 6.

¡SEÑORAS! ¡SEÑORITAS!—«El 45», acaba de recibir ropa blanca de la última moda; hay cosas buenas y muy bonitas; desengañesen por su propia vista en la seguridad de que les interesarán. También sigue confeccionando la ropa blanca de batalla a precios incomparables.

No deje usted nunca de visitar «El 45» antes de hacer sus compras. Almacén de tejidos y ropa hecha de José Méndez Rodríguez, calle de Imeldo Serís, número 45.

BOLSOS para señoras y otros artículos de alta novedad y para regalos, acaban de llegar, y a precios reducidos, casa de VIUDA DE GIL y C.ª, Valentín Sanz, 6.

FINCA, de 20 fanegadas, situada en la Cuesta, parte de secano y parte de riego, se da en medianería. Los que la deseen pueden presentarse en las oficinas de este periódico, donde se dará razón.

SE VENDEN dos trozos de tierra en San Miguel de Geneto y sitio conocido por «Pescadora» Para más detalles, en la calle del Doctor Allart, número 39.

ALQUILERES

SE ALQUILA un piso alto en sitio céntrico. Informarán: Candelaria, 9.

SE ALQUILA un piso alto, compuesto de 5 habitaciones, despensa, cocina, hermosa terraza agua a presión, instalación de luz y gas. Razón: Doctor Comenge, 67.

SE ALQUILAN dos habitaciones, propias para guardar muebles o para depósito. Darán razón: Alfonso XIII, 76/78. De 9 a 11.

EN CASA decente, de poca familia, se alquila una habitación para caballeros. En esta imprenta darán razón.

SE ALQUILA en la calle de Herradores, número 94, una accesoria para la temporada de verano, en 200 pesetas. Razón: San Agustín, número 4 (accesoria), Laguna, y en esta capital, Alvarez de Lugo, 13.

SE ALQUILAN tres habitaciones con muebles o sin ellos, a matrimonio sin hijos o señoras solas, con agua, luz y cocina independiente. Darán razón: República, 17.

SE ALQUILA la espaciosa casa con huerta calle de la Rosa, número 41. Informes: La Rosa número 37.

SE ALQUILA una accesoria propia para escritorio, en la calle de Imeldo Serís, número 100 Darán razón en la misma.

GARAGES.—Se alquilan varios. Razón: Rambla de Pulido, 25.

CASAS EN VENTA

CASAS BARATAS.—Por pura necesidad se cede en 400 pesetas, mínima oferta, una acción de la Cooperativa de esta capital. Informes en esta redacción.

SE VENDEN tres casas a 16.000 pesetas, y una que hace esquina en 17.000. Informes: Alfonso XIII, 41. (Sombrerería).

SE VENDE una casa recién construida en el barrio de Salamanca, hace esquina, tiene agua a presión y todas las comodidades que aconseja la higiene. Para precios y condiciones, «El grupo de los ocho», Rambla de Pulido número 81.

EN ICOD y sitio conocido por Buempaso, a orillas de la carretera, se vende una casa con amplitud para una familia. Dicha casa es nueva y tiene un horno bastante amplio acabado de reedificar. Para informes: Madrina, casa de Salvador Alonso.

CASAS EN VENTA.—Se vende una casa en Canales, número 13. Para informes: Ferrer, 45.

CASA.—Se vende una en La Laguna, calle del Ciprés, número 11. Razón: Santiago Padrón, Puerta Canseco, número 73, frente a la Plaza de Weyler.

SE VENDE la casa número 4 de la calle Bethencourt Alfonso. Informarán: San Sebastián, número 62.

SE VENDE una casa, Regla, 14. Darán razón en la misma calle número 2.

CASAS EN VENTA.—Se venden las de la calle de Chamberí, números 11 y 15. Para informes, calle Costa y Grijalva, número 3, de una a tres.

SE VENDEN varias casas en diferentes sitios de esta población.—Dirigirse a don Angel Pérez Godiño, Alfonso XIII, 41. (Sombrerería).

OFERTAS Y DEMANDAS

AFINADOR y compositor de pianos, Antonio Fariña, se hace cargo así como también para dar clase. Razón: don Santiago Cruz Gómez, San José, número 31.

JOVEN peninsular, oficial de platería, desea colocarse en un taller de platería. Razón: Fonda «El Teide».

SE OFRECE una señora para cocinera, honrada. Darán razón: Progreso, 23.

JOVEN INDUSTRIAL.—Solicita 10.000 pesetas en calidad de préstamo, para ampliar un negocio y con garantía sobre el mismo, pagando un interés razonable. Dirigirse al Café Bar-Casino, La Laguna.

JOVEN peninsular, dominando inglés y francés, desea situación. Ofertas en esta administración.

HABITACION.—En azotea o en piso alto que de a la calle y esté en los alrededores de la población, se desea. Razón en esta imprenta.

PROFESOR ESPECIAL de Matemáticas, Aritmética, Algebra, Geometría, etc., para exámenes bachillerato Normal, Comercio y carreras especiales.—PREPARACION fácil y rápida para exámenes de ingreso en el bachillerato, ambos sexos, por profesora muy competente. Clase especial de francés. Razón: Comisaría de Vigilancia en el Gobierno Civil, señor Pino, y en esta imprenta.

JOVEN con conocimientos prácticos en comisiones, contabilidad, correspondencia, etcétera, desea trabajar como socio con comisionista establecido. Si fuere necesario aportaría capital. Dirigirse indicando condiciones a las iniciales P. Q. en esta imprenta.

ALUMNOS.—Se admiten para los exámenes de Septiembre en las asignaturas del grado de Bachiller y de la carrera de Filosofía y Letras. Clases particulares y en grupos Informes en esta imprenta.

PRACTICANTE, José García, procedente de la Península, y que fija su residencia en ésta, se ofrece para ejercer. Para aviso: Particular Segunda de Ravina, número 2.

JOVEN peninsular, con conocimiento de contabilidad, mecanografía, francés, etc., desea colocación. Razón: don Joaquín N. Oliver, calle de la Rosa, 16.

PENSION, Valentín Sanz, 4.—Habitaciones propias para matrimonios o caballeros.

SUS NEUMATICOS quedarán como nuevos por muy destrozados que se hallen y por poco dinero, si los lleva usted a vulcanizar al número 31 de la calle de Imeldo Serís.

MIEL DAVID'S.—¡Colmenares modernos! ¡Producción directa! ¡Productos garantizados!

VERANEANTES: Para helados y horchatas, Horchatería Valenciana.

SE COMPRAN libros usados en la calle Doctor Comenge, 38, bajos.

REVENDEDORES.—Bordados por piezas y al peso, géneros de punto, artículos de ocasión y artículos para rifas, tiene el mejor surtido y los mejores precios la casa VIUDA DE GIL y C.ª, Valentín Sanz, 6.

SE DESEA adquirir teodolito o taquímetro, en buenas condiciones. Razón: Amado de la Cruz, Sol y Ortega, 19, La Laguna.

¿COMO CURA LA MEDICINA NATURAL? Lo sabréis comprando el libro que acaba de publicar el Dr. Alfonso. Su precio: 6 pesetas en rústica y 8 en tela.

Pedidos a F. Martínez Viera, librería «La Prensa», Alfonso XIII, 68, frente al Banco de España.

PARA LOS COSECHEROS DE TOMATES.—Próximamente llegará a esta capital un cargamento de varas de Pino y cañas de primera calidad para tomateros. Se informará en la Tabaquería «La Nobleza», Plaza de la Constitución, número 2 Santa Cruz.

ACADEMIA DE MECANOGRAFIA, dirigida por la profesora señorita Emma F. Trujillo. Se hacen trabajos de Mecanografía. Clases a domicilio en La Laguna y en esta capital, Santa Rosalía, 19.

«EL MUNDO EN AUTO», de Junio, se vende en la Librería «La Prensa», Alfonso XIII, 68, frente al Banco de España.

EL UNICO diario de deportes, que se publica en España, «Excelsior», se vende en la Librería «La Prensa», Alfonso XIII, 68, frente al Banco de España; 10 céntimos. Deportes. Información. Cultura.

MODISTA.—Se confeccionan trajes de señoras y niñas, en la calle del Progreso, número 36

PRECIOS verdaderamente baratos son los que hemos marcado en nuestros extraordinarios surtidos que desde hoy ponemos a la venta LA CASA DE LAS MEDIAS, entrada por el «Palacio del Calzado».

POSTAL EXPRES.—Este acreditado centro de ampliaciones fotográficas necesita dos agentes comisionistas. Razón: Doctor Allart, número 18.

CLASES DE MUSICA.—Solfeo, piano, instrumentos de viento, armonía y composición Se dan lecciones por profesor titulado, con muchos años de práctica, en su propia casa y a domicilio. Honorarios módicos. Calle de San Juan, número 34. La Laguna

MODISTA.—En el taller de modas Rambla de Pulido, número 15, (próximo al Parque de Artillería), se cortan y prueban trajes a medida para las señoras que quieran confeccionárselos por sí mismas

SEÑORITAS auxiliares para trabajos de tipografía y encuadernación, hacen falta en la imprenta de E. Zamorano, Alfonso, XIII, número 17.

SE DESEA comprar una cocina grande, propia para hotel, que se halle en buen estado. Ofertas, al «Bar Andrés».

FRAGUAS para galerías acaban de llegar a la Ferretería «El Candado», calle del Sol, número 27.

CAJAS VACIAS de cerveza se desean comprar en la fábrica de gaseosas «La Perfección».

LABORATORIO CRISTELLYS.—Teniendo que ausentarme en viaje de estudios al Extranjero, pongo en conocimiento de los señores médicos y de mi distinguida clientela, que durante mi ausencia se hará cargo de los trabajos del laboratorio el doctor don Antonio Martínez, bacteriólogo por oposición del Instituto Provincial de Higiene.—**El doctor E. Cristellys.**

BASCULA.—Se desea comprar una pequeña, en buen estado o cambiarla por otra con más peso. Informes: Alfonso XIII, número 5.

LECCIONES de español. Lecciones de inglés. Lecciones de francés. Lecciones de alemán. En la Academia «Minerva», calle del Castillo, número 61/55.

COMPRA DE SOLARES.—Se admiten proposiciones de toda clase de solares Darán razones en Imeldo Serís, número 20.

EL ABOGADO, don José Carlos Schwartz, ha abierto su despacho en la calle del General Archequera número 13. Horas de consulta: de 2 a 6 de la tarde.

CARMEN BELLO, profesora en partos, ofrece sus servicios en San Roque 29.

LOS CAMBULLONEROS, Candelaria 24.—La mejor mantequilla del mundo, australiana legítima, en paquetes de una libra y de media. También mantequilla inglesa, a 2'50 la libra. Teléfono, 277.

VENTAS

MANTEQUILLA australiana marca «Ancla», la mejor que ha venido a Canarias, la vende «El Cambullonero», calle de Candelaria, número 26, (bajos del Restaurant Bonnet).

SE VENDEN vigas de tea y tejas del país. Dará razón: Manuel Carrasco, Duggi, 18.

SE VENDE una máquina de picar tabaco en 500 pesetas. Razón: Palma, 23.

MIEL DAVID'S. — ¡Pectoral! ¡Laxante! ¡Antiséptico intestinal!

La venden en los siguientes establecimientos de esta plaza: De don L. Quintero; don Ignacio González y don Pedro García, calle de Nicolás Estévanez; don José de Armas, Viera y Clavijo, 15, y Cooperativa Cívico-Militar; en La Laguna, don Gregorio Ramallo, San Agustín, 38, y Sol y Ortega, 12; en el Puerto de la Cruz, doña Catalina de Acosta.

SE VENDE una magnífica pianola, especial para bailes y verbenas, con dos cilindros. Darán razón: San Juan Bautista, 39, Antonio Prado.

SOLAR.—En el barrio del Perú, frente a la quinta del Dr. González Pérez, se vende un solar que mide 3690 metros cuadrados. Informes: Alfonso XIII, 18, tienda.

TODAS LAS OBRAS de Pirandello; «Un hombre nuevo», de Ricardo León; «Un enemigo del matrimonio», de Insúa; «El molino de viento», de Eugenio D'Ors; «El dolor de las caricias», de El Caballero Audaz; «Desencanto», de J. O. Picón; «Garras blancas», de Díaz Caneja; se venden en la Librería «La Prensa», Alfonso XIII, 68, frente al Banco de España.

SE VENDE un motor corriente continua, un caballo de fuerza, de muy poco uso. También se vende un molino propio para moler habas y toda clase de cereales, igual que sales y otros productos químicos. En muy buenas condiciones y sumamente barato. Razón: Fomento, 24, antes Primera Obreros.

SEXTANTE.—Se vende uno magnífico. Razón: F. M. Viera.

SE VENDE un camión «Traffi», de tres toneladas de capacidad, en buenas condiciones en el precio de 7.000 pesetas. Informará: D. Manuel Bello, «El Colmado», La Cuesta.

SE VENDE una máquina «Singer» de bordar; una mesa de centro con tapa de mármol, y un espejo grande viselado. Razón: San Juan Bautista, 34.

SE VENDE una hermosa novilla de fina raza inglesa, de un año y cubierta hace dos meses. Informarán: Alfonso XIII, 13 y 15.

SE VENDE una pequeña estantería, mostrador y algunas existencias, a precios económicos. Razón: H. González, oficinas Compañía Eléctrica de Tenerife.

OCASION.—Se vende por precio módico una máquina de sacar, de grueso de 100 por 300 m/m marca «Altona», en perfecto estado de funcionamiento. Darán razón: Porlier, número 22. Taller de carpintería.

SEMILLA DE TOMATES.—De superior calidad, cosechada en la finca «La Dama», isla de la Gomera, la vende en esta capital la casa Elder Dempster, calle de Alfonso XIII, número 84.

PARA LOS PINTORES.—Se venden varios libros de pintura decorativa, con su correspondiente patrón. Razón: Jesús Nazareno, número 12. Horas de verlos de 12 a 1.

CAÑAS PARA TOMATEROS.—Se venden en los almacenes de Bautista y Martinón. Para su compra, dirigirse a sus oficinas: calle de Eduardo Cobián (antes Marina), número 27. Santa Cruz de Tenerife.

VACAS.—Se vende una fina, de poco tiempo de parida, dando abundante leche, y una becerra mestiza. Razón, en el molino «El Drago» (al lado del taller alemán «Mercedes»), Plaza de Toros.

SE VENDEN dos coches automóviles de 4 cilindros, 20 caballos fuerza, propios para convertirlos en «autobuses urbanos». Se dan a plazos con garantía. Informarán de precios y condiciones, en los escritorios calle Alfonso XIII, número 19, en esta capital.

SEMILLA.—En las oficinas de Manuel Cruz, calle San José, número 10, se vende semilla para tomates de superior e inmejorable calidad, procedente de las zonas de Tejina y Güímar, a precios económicos.

CAÑOS de cemento y de cemento armado, de 10 a 30 centímetros medida interior, a precios muy económicos. Siempre hay existencia. Se informará en casa de Bruno Beese, calle Duggi, 37.

LADRILLOS de 7 por 14 y por 28 ofrezco a los señores constructores a precio muy reducido, concediéndose por pedidos de mayor importancia una rebaja especial. Razón: Bruno Beese, calle Duggi, 37.

LECHE DE VACA.—Se vende por litros y vasos, en la finca de Ventoso.

SE VENDEN los materiales procedentes del derribo de las construcciones existentes en los solares de don Antonio Vandewalle, frente al Ayuntamiento. Darán razón: Alfonso XIII, 87. Santa Cruz de Tenerife.

VENTA DE AUTOMOVILES

AUTO «ESSEX».—Vendo uno en perfecto estado, a toda prueba. Razón: Palma, 4. Santa Cruz de Tenerife.

AUTOMOVIL.—Se vende uno marca «Willis Knight», modelo 1920, con dos banquetas en perfecto estado o cambiaríase por un cochito de dos asientos, abonando diferencia. Para informes: Teobaldo Pówer, 4.

SE VENDE un automóvil «Ford», casi nuevo y por mucho menos de su valor, y un cochecito para niño, en buen estado. Informarán en Jesús María, número 9.

SE VENDEN un automóvil landolet «Napier», otro «Nazzaro», otro «Adler», un camión «Opel», de 4/5 toneladas, otro «Durkopp», de 1 1/2 toneladas, todos ellos usados, pero en buen estado; un motor eléctrico de 10 H. P., nuevo, con todos sus accesorios, para corriente continua de 220; un motor a gas pobre de 11 H. P., nuevo, con gasógeno propio para cok del país; máquinas «Hammond», usadas, herramientas de taller, aceros níquel y blando, bronces y otros materiales; una máquina fresadora con todos sus accesorios y un gran surtido de fresas; una máquina rectificadora con su juego de piedras, un torno monopolea de precisión de 2 metros entre puntos; una sierra para cortes hasta 250 milímetros; correas, poleas, cojinetes palomillas y ejes para transmisión; un motor eléctrico de 2 H. P., otro de 3 H. P., otro de 1 H. P.; juegos de bolas y diversos artículos para automóviles. Se dan facilidades para los pagos. Razón: escritorios LLOMBET.

AVISOS DE INTERES

PRUEBE usted los célebres quesitos que elabora la Horchatería Valenciana.

EL OBSEQUIO que hacía Julián Ramírez, de una escopeta, ha correspondido al número 750, cuyo poseedor puede pasar a recogerlo en Salamanca, 19.

COMPRA Y VENTA de muebles de todas clases y restauración de los mismos por ebanistas competentes. Razón: Sol y Ortega, número 8 (antes Juan de Vera), La Laguna.

TRASLADO.—La acreditada peluquería «Salón Madrid», se ha trasladado de la calle San Roque a la de Imeldo Serís, número 85, (frente a la ferretería de don Antonio Acevedo Rojas.

LA FINISIMA apariencia de nuestras MEDIAS, aún en las clases más baratas, hacen de ellas que se las prefiera con agrado por el precio de su conveniencia. LA CASA DE LAS MEDIAS, Valentín Sanz, 16. Entrada por el «Palacio del Calzado».

VERANEANTES: No paséis molestias en el campo por falta de alumbrado, pues esto está resuelto comprando una linterna eléctrica casa Honorio Arienza, San José, 38.

EXPENDEDURIA número 8.—Ha quedado abierta una nueva expendeduría de efectos timbrados en el almacén «El Guanche», calle de Valentín Sanz, frente a la Plaza del Príncipe.

BOMBA DE PRESION.—Se vende una de agua y una tinaja de porcelana con cabida de 450 litros, propia para mosto. Razón: Alvarez de Lugo, número 13.

PELETERIA «LA ESTRELLA».—Es el calzado más barato por su solidez. Pruebe y se convencerá. Siempre últimas novedades. Candelaria, número 33. Santa Cruz de Tenerife.

MATERIAL eléctrico para telefonía sonoria y alumbrado eléctricco, se han recibido grandes existencias, a precios baratísimos, casa Honorio Arienza, San José, 38.

PARA BODAS y bautizos, dulces, tártas y ramilletes de la Horchatería Valenciana.

AVISO.—Habiéndose separado de la Compañía Eléctrica, el electricista Manuel Palmero, tiene el gusto de poner en conocimiento de su numerosa clientela y del público en general, que sigue haciéndose cargo de toda clase de instalaciones de luz, timbre y motores, pudiendo todas aquellas personas que precisen de sus servicios avisar al almacén de materiales eléctricos de M. Cañibano, en la calle Obispo Rey Redondo, 42, La Laguna.

SE COMRAN cajas de gasolina a una peseta cada una, con sus dos latas vacías. En la Fábrica de jabón en la Concordia darán razón.

CAMISAS de noche y de vestir, de rico madapolan, con vainicas y bordados a mano, se han recibido casa de VIUDA DE GIL y C.ª, Valentín Sanz, 6.

LIMPIEZA de máquinas de escribir, efectuando estos trabajos en la casa Alfonso XIII, 64/74.

ATENCION.—Alambres, cabos de pita, cadenas, encerados, brea, alquitrán, piche, aceite linaza, pinturas de todos los colores, aluminio, aceite lámpara, compases, faroles, barnices, un motor de 10 caballos y toldos hechos, se venden en la calle de Imeldo Serís, número 15.

CUANDO tenga que hacer un regalo, visite antes la exposición de aparatos eléctricos para usos domésticos de la A. E. G. Ibérica de Electricidad, S. A., en la calle de Alfonso XIII, 51. Entrada libre.

Encontrará en este establecimiento artículos propios para regalos, prácticos y bonitos; todos llevan la marca A. E. G. como garantía de que proceden directamente de estas tan afamadas fábricas.

Los productos de la A. E. G. pueden adquirirse en todos los buenos establecimientos de electricidad; si su instalador no los tiene, pídalos en Alfonso XIII, 51.

SE RECIBEN encargos para bodas y bautizos en la Horchatería Valenciana.

CARBON.—En el nuevo depósito, calle de Carmen Monteverde, número 1, se vende de inmejorable calidad.

SE COMPRA plomo de tubería usada, propio para fundición. Dirigirse a esta Imprenta.

LA HORCHATERIA VALENCIANA se encarga de servicios completos para bodas y bautizos.

ANUNCIADOR POSTAL.—Por 20 céntimos cada sobre puede usted adquirirlos con el anuncio de su industria o comercio y franqueados con 25 céntimos. Agente exclusivo: F. de P. Bergillos, Alfonso XIII, 53/59. Santa Cruz de Tenerife.

LOSAS DE SEPULCROS.—Se acaba de recibir por el vapor «Venezuela», directamente de Génova, mármoles de Carrara de primera calidad, para losas de sepulcros. Taller de mármoles «Arte e Industria», calle de San Roque, número 4.

COCHINICIDA TRIAS mata los insectos de la platanera.

TURBA ALEMANA.—Hay existencias, a precios económicos.—J. García Corrales, agente, Alfonso XIII, 76-78.

URALITA.—Pizarra artificial exclusivamente de amianto y cemento para techar, y grandes planchas para tabiques y revestimientos de cielo rasos, etc. Incombustible, ligero, eterno, económico, no da calor y sustituye ventajosamente a la teja.—Concesionario, Rafael Martín F. de la Torre, Las Palmas.—Encargado en Tenerife, Manuel Rodríguez, Castillo, 10.

SOMIERS Y COLCHONES.—Se hacen a medida. Calidad y precios sin competencia. En el almacén de muebles de Blas Batista, Imeldo Serís, 41. Apartado, 170. Santa Cruz de Tenerife.

COCHINICIDA TRIAS mata los insectos de la platanera.

PARA DESAYUNOS Y MERIENDAS, prueben las verdaderas ensaimadas mayorquinas y suizas que vende la Panadería de Alvarez, Santo Domingo, número 20.

COLCHONES.—Se confeccionan de todas clases, en casa y a domicilio. Razón: Petra González Martín, antigua colchonera de la casa Vandewalle, Primero de Obreros, número 58.

SEMILLA DE TOMATES INGLESA.—Muy bien seleccionada y a precios reducidos, puede adquirirse informándose con M. R. Cervantes, Alfonso XIII, número 16, (principal).

CORREAS PARA TRANSMISION.—Gran existencia en plaza de todos anchos. Clase superior, estirada mecánicamente. Precio sin competencia. Véalas y se convencerá. Dirigirse a Rafael Martín F. de la Torre, Consolación, 53. Tenerife.

ANUNCIOS VARIOS

LA CASA más acreditada en mantecados y granizadas es la Horchatería Valenciana.

LA CASA DE LAS MEDIAS llegará a interesar a usted tanto como el asunto que más requiera su atención personal. Valentín Sanz, número 16. Entrada por el «Palacio del Calzado».

EMPRESA DE COCHES.—Servicio de día. Se prestan servicios de noche aviisando con anticipación. Precios especiales para bodas bautizos y viajes al interior. Teléfono: parada número 11: Cochera, número 509

SACOS VACIOS, nuevos y usados. Grandes existencias en el almacén de Maximiliano Díaz Navarro Bethencourt Alfonso, número

LA ACTUALIDAD FUTBOLISTICA.—En estos momentos, cuando se habla de vencidos y vencedores, cuando equipos forasteros se presentarán próximamente dispuestos a vencer en lucha leal, porque son los mejores. Una cajilla de FUTBOLISTAS, con el vienen a luchar con nuestros equipos isleños, hacían falta futbolistas de primera línea que pudieran luchar y vencer a propios y extraños. Y los cigarrillos FUTBOLISTAS retrato de Baudet, convencerá a los aficionados de que son los mejores, los insuperables.

NOVELTY, San Francisco, 5.—Agua «Saltes», para el cabello. Progresiva e instantánea

COCHINICIDA TRIAS mata los insectos de la platanera.

ARTICULOS VARIOS

VELAS marca HERRADURA.—Todo comprador debe siempre preguntar precio de esta marca, que es más barata que ninguna otra, siendo su calidad mejor que todas. Para informes, su representante: Maximiliano Díaz Navarro, Bethencourt Alfonso, número 20. Santa Cruz de Tenerife.

CONSULTAS MEDICAS

CONSULTA ESPECIAL DE ENFERMEDADES DE LOS OJOS. Tratamiento de las distintas enfermedades del aparato de la vista. Graduación de la vista por los métodos más perfectos.—Cirugía ocular martes, jueves y sábados, de 4 a 6, en la CLINICA COSTA, Viera y Clavijo.

VENTA DE MUEBLES

SE VENDEN algunos muebles ingleses en la calle San Francisco Javier, 18.

SE VENDE un juego de alcoba compuesto de siete piezas, máquina escribir y estantes. Razón: calle San Felipe Nery, número 22. De 3 a 6.

SE VENDE una mesa antigua de pata de águila y dos rinconeras. Informarán: Herradores, número 89, La Laguna.

SE VENDEN dos camas y dos mesas de noche, de nogal satín y caoba rosa, completamente nuevas. Razón: Teobaldo Pówer, número 1.

PERDIDAS

PERDIDA de un pichón rodado anilla «Trujillo», del año. Si la persona quien lo haya encontrado quiere devolverlo puede hacerlo en Prosperidad, 32.

PERDIDA de una traba de oro en forma de espada, de la calle de Serrano a la de Bernabé Rodríguez. La persona que la entregue en la calle Bernabé Rodríguez, 11, será gratificada.

Aux Galeries Lafayette - París

Señoras, señoritas, caballeros:

Consultad nuestros catálogos, haced un pedido y os convenceréis de las grandes ventajas que obtendréis adquiriendo cuanto necesitéis en estos grandiosos almacens, únicos de su género en el mundo. La numerosa y distinguida clientela que tenemos en estas islas, es una prueba incontestable de la seriedad de esta casa y de la gran fama que gozan nuestros artículos.

Gran prontitud en servir los pedidos que se nos confían: Artículos confeccionados, alrededor de UN MES; artículos por confeccionar, alrededor de MES Y MEDIO. Unica casa que sirve los pedidos con tal rapidez.

En estos almacenes se encuentra todo cuanto se desee, desde el más modesto utensilio al modelo más costoso, todo de la mejor calidad, a precios justos y razonables.

La persona que no haya recibido nuestros catálogos debe avisárnoslo, pues, por propio interés, le conviene consultarlos.

Al objeto de prestar las mayores facilidades a nuestra clientela de Tenerife, hemos dotado a nuestra agencia de un extenso muestrario, por lo cual es esta la única casa a la que pueden hacerse los pedidos después de consultar nuestro muestrario, lo que significa una gran ventaja y una garantía para el cliente.

Los pedidos pueden hacerse directamente a París, o bien por conducto de nuestra agencia, siendo esto potestativo del cliente.

Para pedidos, catálogos, informaciones, muestrario, etc., pueden dirigirse a nuestro agente en Santa Cruz de Tenerife, MANUEL DIAZ RUFINO, calle de San Francisco, número 20, (frente a la iglesia de dicho nombre).

Trajes de baño ingeses

De magnífica calidad y gran duración se han recibido en el almacén de

ALBERTO CAMACHO

Doctor Comenge, núm. 11.

La vela marca Apollo

La vela sin rival.
La vela de más duración.
La vela que no admite competencia.
La Reina de las velas.
La vela marca **APOLLO.**

Si usted, señora ama de casa, quiere buenas velas que no goteen ni del mal olor al apagarlas, pida usted siempre, en todas partes, las velas de la antigua fábrica holandesa **APOLLO,** cuya calidad es inmejorable.

Como la fábrica eléctrica nos deja con tantan frecuencia sin fluído, es necesario estar prevenidos, y para ello nada mejor que tener siempre en casa un paquete de velas marca

APOLLO

cuya luz es inmejorable y tienen la ventaja de que no gotean ni dan mal olor al apagarlas.

Quien usa una vez las velas

APOLLO

no quiere después ninguno otra marca, pues su gran duración las pone fuera de toda competencia.

Gasolina barata

En bidones de 200 litros, de las acreditadas marcas:

«PLUME» a pesetas 0'77 el litro
«SPHINX» » » 0'70 » »

Precios en ésta, para salir; más pesetas 0'05 por litro por impuesto del Automóvil Club.

Concedemos descuentos especiales para compras de más de un bidón.

Pídanse en estas oficinas y a nuestros sub-agentes del interior.

VACUUM OIL COMPANY of Canary Islands, S. A. E.
Oficinas: Imeldo Serís, 66

Cigarrillos "Colón"

Ya están a la venta estos cigarrillos, que son elaborados con los mejores tabacos de la Habana, lo que el público podrá comprobar tan pronto lo fume.

DE VENTA EN TODAS PARTES

ISIDRO ROJAS, Cruz Verde, 7.

CO-RE-GA

Polvos muy recomendados por los odontólogos para sostener las chapas dentales muy firmemente en su lugar.

Impide la irritación y el dolor de las encías.

De venta: **DROGUERIA DE FILPES,** Valentín Sanz, 4 y 13.

Ministerio de Cultura 2010

PENINSULA Y EXTRANJERO

MADRID

La fragata "Presidente Sarmiento"

Madrid, 8.16.—El vice-almirante Magaz, al recibir este mediodía a los periodistas que hacen información en la Presidencia, les comunicó que la fragata argentina "Presidente Sarmiento" visitará los puertos de San Sebastián y Santander, donde los marinos argentinos cumplimentarán a los reyes y a doña Cristina.

Visita de una escuadrilla italiana

También manifestó el presidente interino del Directorio que una escuadrilla de destróyers italianos visitará los citados puertos.

El incidente hispano-portugués

El marqués de Magaz ha manifestado a los periodistas que los Gobiernos español y portugués habían cambiado varias notas sobre el incidente desarrollado en la desembocadura del Guadiana entre un pesquero portugués y un cañonero español.

El señor Magaz considera que el Gobierno portugués está equivocado al apreciar la manera como se desarrollaron los hechos, pues los límites de las aguas jurisdiccionales están perfectamente definidos.

Estima el presidente interino del Directorio que son improcedentes las declaraciones que algunos ministros portugueses han publicado en la prensa de aquella nación, porque quizá pudieran servir para desorientar y extraviar a la opinión.

Noticias de Marruecos

El vice-almirante Magaz conferenció telefónicamente con el general Primo de Rivera, quien le informó de diversos pormenores relacionados con los asuntos de Marruecos.

Según dice el alto Comisario la tranquilidad es absoluta en nuestras zonas.

Las "hazañas" de los "chaufeurs"

En la barriada de Cuatro Caminos un automóvil que marchaba a gran velocidad, atropelló a Gerónima Sánchez, de 47 años y al niño Rafael Soler, de 11, hiriéndoles gravísimamente.

Al darse cuenta de los atropellos, el vecindario se amotinó contra el "chauffeur", pretendiendo lincharlo.

La guardia de seguridad, que acudió inmediatamente al lugar del suceso, libró al "chauffeur" de las iras del público, viéndose precisada a simular una carga.

El conductor del auto ha sido encarcelado.

Provincias

La muerte del prestamista Capilla

Valencia, 8.—El Juzgado que incoa el sumario por el asesinato del conocido prestamista don José Capilla, ha ordenado la detención de los porteros de la casa donde vivía el interfecto, y de un joven que había comunicado a varios amigos que él oyó los disparos.

A pesar de las activas pesquisas de la policía, este crimen continúa rodeado del mayor misterio.

Sindicalistas detenidos

Alicante, 8.—La policía ha detenido en Torrevieja a dos sindicalistas, considerados como peligrosos.

Los detenidos han sido trasladados a Madrid.

De regreso

Barcelona, 8.—Han regresado de su excursión por el Valle de Arán, el subsecretario de la Gobernación, señor Martínez Anido, el de Fomento, señor Vives, y el general Barrera.

Los excursionistas, que se muestran sumamente satisfechos de su viaje, refieren que recorrieron todo el Valle, enterándose de las necesidades de aquellos habitantes, para procurar remediarlas.

Las citadas autoridades han desmentido categóricamente que su viaje tuviese carácter político.

Los viajeros proseguirán mañana su viaje de regeso a Madrid.

La causa contra el ex-carabinero Romero

Barcelona, 8.—Ha sido designado para defender al ex-carabinero Romero, el capitán de Artillería don Ernesto Orensanz.

El defensor estuvo esta mañana en las prisiones militares conferenciando largamente con el procesado.

El Ayuntamiento de Granada y el problema de la vivienda

Granada, 8.—El Ayuntamiento ha acordado construir 500 casas, para resolver el problema de la vivienda.

Para llevar a cabo el proyecto la Corporación emitirá un empréstito de 5.000.000 de pesetas, en acciones de 50, 100, 250, 500 y mil pesetas.

El proyecto ha sido acogido con extraordinario entusiasmo por el vecindario.

Los carnets de identidad electoral

Barcelona, 8.—La Comisión permanente municipal ha acordado pedir al Gobierno que corresponda a los Ayuntamientos la confección y expedición de los carnet de identidad electoral que previene el vigente Estatuto.

La reforma de la ley del Retiro Obrero

Barcelona, 8.—Numerosas sociedades obreras, cooperativas y de profesiones liberales han expuesto su criterio sobre el Régimen de Retiro obrero, en el sentido de que deben introducirse importantes reformas, a fin de poner fin al escarnio que representa el ofrecimiento del retiro de una peseta diaria.

Marruecos

EN LA ZONA ESPAÑOLA

Se aplaza la proclamación del nuevo jalifa

Tetuán, 8.—En la Alta Comisaría han facilitado una nota a los periodistas, manifestando que con objeto de disponer de más tiempo para la preparación de las fiestas adecuadas, al par que para efectuarla en mejor época del año, se ha acordado diferir la proclamación del nuevo jalifa.

Añade la nota que durante estos últimos días habían llegado a Tetuán, con objeto de tomar parte en las fiestas, numerosos moros notables de todo el territorio, incluso de Tánger.

La colaboración franco-española

Tetuán, 8.—Ha regresado de Ceuta, a cuya plaza giró una rápida visita, el general Primo de Rivera.

El alto comisario despachó esta mañana extensamente con el general Despujols.

También recibió la visita del gran visir, con quien celebró una larga conferencia.

Se espera la llegada del general Riquelme, que informará al general Primo de Rivera de la situación en que se hallan los sectores de su mando, y con objeto también de cambiar impresiones sobre las medidas que han de ser adoptadas, de conformidad a los acuerdos de la colaboración franco-española.

También se tratará de la forma de mantener el contacto de las fuerzas de ambos protectorados, en la línea divisoria.

EN LA ZONA FRANCESA

Detalles de las operaciones

Fez, 8.—Las últimas noticias confirman que mejora la situación en todo el frente francés.

—En el sector del centro las columnas francesas vencieron a los rifeños, haciéndoles 40 muertos y cogiéndoles nueve prisioneros.

—Las escuadrillas de aviación han castigado duramente a los rebeldes, bombardeando sus poblados y aduares.

—Disminuyen las infiltraciones de las cábilas enemigas.

Extranjero

Accidente de aviación

Roma, 8.—Un aviador que volaba en las próximidades del balneario de Istria, para evitar que su hidroplano chocara con una barca, viró rápidamente, yendo a chocar contra el basamento del faro.

La hélice del aparato destrozó a un muchacho, hiriendo además a varias personas que se hallaban reunidas en aquel lugar.

El aviador ha sido detenido.

La evacuación del Rhur

Berlín, 8.—Las organizaciones republicanas han acordado celebrar mañana una manifestación, para solemnizar la evacuación de la cuenca del Rhur por las tropas aliadas.

Cuatro pastores carbonizados por un rayo

Roma, 8.—En las inmediaciones de Carignano cuatro hermanos pastores, huyendo de la tormenta, se refugiaron en una choza, donde cayó un rayo, carbonizándolos.

El 11 de Agosto

Berlín, 8.—El día 11 se conmemorará en el Reichstag la fiesta de la Constitución celebrándose una sesión solemne a la que asistirán el presidente Hindemburg y los jefes de todos los estados alemanes.

El presidente pronunciará un discurso y al final del acto pasará revista a las fuerzas alemanas, formadas en columna de honor.

Herriot irá a Norteamérica

Nueva York, 8.—El presidente de la Cámara francesa, señor Herriot, ha aceptado la invitación para asistir a la cena anual del comité de Socorros de los refugiados del Asia menor, que se celebrará en esta ciudad el 29 de Septiembre próximo.

En dicho acto el expresidente del Consejo de Ministros francés pronunciará un discurso que se espera con extraordinario interés.

Las deudas interaliadas

París, 8.—El señor Painlevé ha ofrecido la presidencia de la Comisión que ha de negociar la deuda con Norteamérica al señor Franklín Bouillón; pero éste ha impuesto determinadas condiciones para aceptar el cargo.

Algunos periódicos, comentando las actuales conversaciones franco-inglesas acerca de la cuestión de las deudas, dicen que para Francia debe ser un punto esencial la aplicación del principio de que no se puede aceptar una carga tal que destruya en lo porvenir el equilibrio del presupuesto del Estado.

Añaden que los negociadores ingleses deben comprender que sus intereses difieren de los de Francia únicamente en apariencia, y que ahora, obrando lógicamente, deben admitir la misma tesis que con tanto calor sostuvieron cuando se trató la cuestión de las deudas de Alemania.

Manifiestan, además, que sería sorprendente que Inglaterra rechazara ahora el principio de la capacidad de pago para Francia, cuando tanto lo tuvo en cuenta para el Reich.

De madrugada

Más del incidente hispano-portugués

Madrid, 8.23.—El ministro de Portugal visitó en su despacho de la Presidencia. al vice-almirante Magaz, con quien conferenció extensamente sobre el incidente ocurrido días pasados en aguas españolas, entre un cañonero español y un pesquero portugués.

Otras visitas

También visitaron al presidente interino del Directorio el embajador francés, señor Peretti della Rocca y el general Gómez Jordana, quienes conferenciaron extensa y separadamente con el marqués de Magaz.

Sin Consejo

El marqués de Magaz, al recibir esta tarde a los periodistas, les manifestó que hoy no se reuniría el Directorio en Consejo, pues no tenía ningún asunto urgente que despachar.

El Consejo de Guerra contra el ex-carabinero Romero

Comunican de Barcelona que esta mañana se constituyó el Consejo de Guerra para fallar la causa instruída contra el ex-carabinero José Romero, que dió muerte en la Plaza Real al capitán de dicho cuerpo don Valentín Alonso.

Presidió el tribunal el coronel señor Bernal.

El procesado, que presenta en una mejilla la cicatriz de la herida que se produjo al intentar suicidarse, fué trasladado desde las prisiones militares hasta el edificio donde se había de celebrar el Consejo, en un coche-furgón.

José Romero se mostraba bastante confiado de que no sería condenado a muerte.

Durante el interrogatorio el procesado contestó con gran nerviosidad.

Después y con idénticas precauciones el preso fué conducido a su calabozo.

La sentencia recaída no se hará pública hasta que haya sido aprobada por el capitán general.

Los aviadores norteamericanos llegan a Marruecos

Comunican de Rabat que este mediodía llegó a aquella plaza la escuadrilla de aeroplanos tripulada por oficiales del ejército americano.

Los aviadores prosiguieron esta tarde su viaje hasta Fez, a cuyo aeródromo han sido incorporados.

Los aviadores franceses han dispensado a sus nuevos camaradas un entusiasta recibimiento.

El Mokri dice que Abd-el-Krim guerrea por ambición

Dicen de París que el ex-ministro marroquí, El Mokri, ha hecho declaraciones a los periodistas de aquella capital, augurando un completo éxito para las armas francesas.

También ha manifestado que no crée que las cábilas rifeñas sigan durante mucho tiempo a Abd-el-Krim, pues el cabecilla rebelde lucha impulsado únicamente por su ambición.

Velada artística

El próximo martes se presentará a nuestro público, en el escenario del Parque Recreativo, la notable cantante, profesora del Conservatorio de Las Palmas, señorita Teresa Martos.

Por las noticias artísticas que tenemos de la señorita Martos y la calidad del programa escogido para su presentación, que daremos a conocer el lunes, le auguramos un éxito completo.

Parque Recreativo

Programa para hoy

A las 6 y cuarto, exhibición de la cinta «Vida de casados».

A las 8, «En busca de la felicidad», película en seis partes.

«Monna Vanna» se repetirá en la función de las 10 menos cuarto.

Prosperidad Nakens

En la tarde de hoy, domingo, celebrará esta Sociedad una

REUNION FAMILIAR

Y por el presente anuncio se ruega a los señores socios se den por invitados a dicha fiesta, en unión de las señoras y señoritas de sus respectivas familias.

Santa Cruz de Tenerife, 5 de Agosto de 1925.—El Secretario, **Tomás de la Rosa.**

Empezará a las 6 de la tarde.

LUZ Y VIDA

Hoy domingo, 9 del corriente, a las 6 de punto de la tarde,

GRAN MATINEE

Por el presente anuncio quedan invitados los señores socios y familias.

El Secretario, **E. Martín.**

Próximamente gran verbena y baile de la Flor, para el que se están haciendo grandes preparativos.

Sociedad 1.º de Abril Fomento del Cabo

Por el presente quedan invitados todos los señores socios de la misma así como las señoras y señoritas de sus distinguidas familias, para el baile que hoy, domingo, 9 del actual, y horas de las 16, se celebrará en el amplio salón de la citada Sociedad.

Santa Cruz de Tenerife, 7 de Agosto de 1925.—P. A. de la J. D. El Secretario accidental, **Segundo Déniz.**—Visto bueno El Presidente, **Miguel Rueda.**

Laboratorio de análisis clínicos del Doctor Luis Feria Sáez

(Especializado en los principales Laboratorios de Berlín Alemania)

DIAGNOSTICO DE LA SIFILIS.—Diagnóstico diferencial del agente causal de la Sífilis (Treponema pálido) en la lesión inicial (chancro duro). Reacción de Wassermann, Sach-Georgi y Meinicke, para el diagnóstico de esta enfermedad en la sangre. Las mismas reacciones y la de Lange o del oro coloidal, para el diagnóstico de Sífilis nerviosas, en el líquido cefalo-raquídeo.
DIAGNOSTICO DE LA TUBERCULOSIS.—Examen de los esputos por métodos modernos. Reacción de Besredka, para el diagnóstico de la Tuberculosis incipiente y Tuberculosis cerrada.
ANALISIS QUIMICO EN SANGRE.—Determinación cuantitativa de Urea, Cloruros, Acido úrico, Glucosa, Indicán, Colesterina, Creatinina, etc., etc., para el diagnóstico de enfermedades renales y hepáticas.
ANALISIS MICROSCOPICO DE LA SANGRE.—Recuento de glóbulos rojos y blancos. Esquema de Arneth para el pronóstico post-operatorio. Determinación de la tasa de hemoglobina.
ANALISIS BACTERIOLOGICO. — Diferenciación de las distintas infecciones intestinales, por medio de cultivos especiales. Reacciones de aglutinación para el diagnóstico de dichas infecciones, por medio del aglutinoscopio de Kuhn-Voigt. **HEMO-CULTIVOS.**
Preparación de **AUTOVACUNAS** por métodos perfectos e inofensivos. Examen anatómo-patológicos de toda clase de **TUMORES, RASPADOS UTERINOS** y demás **BIOPSIAS** Análisis de **ORINA, SALIVA, JUGO GASTRICO Y DUODENAL, HECES FECALES** etc., etc.
Inoculaciones en animalitos de experimentación.
IMELDO SERIS NUM. 61.—APARTADO, NUM. 101.—TELEFONO, NUM. 187.

Manuel Vandewalle Hardisson

Alfonso XIII, núm. 87 :: :: :: Santa Cruz de Tenerife

Casa en París: 10, Square Cesnouettes

Agente de los acreditados macizos, cubiertas y neumáticos **DUNLOP**

Camiones "A. S."

Circulan más de 80 en estas islas.—Automóviles.—Accesorios.—Motores.—Bombas.—Máquinas para picar hierba.—Herramientas.—Molinos para harina y goño.—Motores para autos, marca "Decoflange", que se pueden colocar en todos los coches.—Stock de automóviles "Cadillac" y "Renault".—Máquinas para trabajar madera.—Camiones "White" para dos toneladas.—Gasolina, aceites, grasa y valvulina.—Camiones "G. M. C."—Prensa hidráulica para colocar macizos.

Para facilitar las operaciones, esta casa toma otros camiones o carros con sus mulas a cuenta de sus camiones.—Se invita a visitar los almacenes y depósitos para convencerse de los repuestos y camiones que hay siempre en existencia.

Panadería de Núñez

Bencomo, 26.--La Laguna

En esta acreditada panadería ha empezado a elaborarse, el magnífico pan de lata, pan parisién y toda clase de panes, empleándose en su confección harinas de inmejorable calidad.

PANADERIA DE NUNEZ.—BENCOMO, 26, LA LAGUNA

"Postal Exprés" -- Ampliaciones fotográficas

Al contado y a plazos

Es opinión de todo Tenerife que es la casa que mejor trabaja este arte, y lo demuestra la cantidad de ampliaciones que entrega diariamente. Visite la exposición permanente que tiene establecida en la calle del Dr. Allart, 18, (antes Sol).

SANTA CRUZ DE TENERIFE

Ministerio de Cultura 2010

JACOB AHLERS

SANTA CRUZ DE TENERIFE

VAPORES QUE SE ESPERAN DURANTE EL MES DE AGOSTO

Nombre de los vapores y compañías—Salidas		Destinos
LARACHE Oldenburg-Portugiesische Dampfchiffs-Rhederei	14	Hamburgo.
CAP POLONIO Hamburg-Sudamerikanische Dampfschifffahrts-Gesellschaft	12	Lisboa, Vigo, Bilbao, Boulogne sur Mer y Hamburgo.
ADOLP WOERMANN Woermann-Linie A. G.	12	Lisboa, Southampton, Rotterdam y Hamburgo.
HOLSATIA Hamburg-Amerika Linie	14	Coruña, Santander, Dover y Hamburgo.
ARNFRIED Hamburg-Bremer Afrika-Linie	17	Las Palmas, Dakar, Bissao, Conakry, Sierra Leona y Liberia.
BILBAO Oldenburg-Portugiesische Dampfchiffs-Rhederei	21	Hamburgo.
LILI WOERMANN Woermann-Linie A. G.	23	Las Palmas, Seccondee, Accra y Sapele.
AUGUST SCHULTZE Oldenburg-Portugiesische Dampfchiffs-Rhederei	28	Hamburgo.
IRMGARD Hamburg-Bremer Afrika-Linie	27	Las Palmas, Sierra Leona, Lagos, Victoria y Cameron.

JACOB AHLERS

Oficinas: Marina, 31. Teléfono núm. 536. Caseta del Muelle: Teléfono núm. 141.

Oldenburg-Portugiesische Dampfschiffs-Rhederei

LINEA SEMANAL DE VAPORES FRUTEROS CON SALIDA FIJA TODOS LOS VIERNES PARA

HAMBURGO

Día 14 de Agosto.—Vapor **LARACHE.**
Día 21 de Agosto.—Vapor **BILBAO.**
Día 28 de Agosto.—Vapor **AUGUST SCHULTZE,**
admitiendo frutos bajo y sobre cubierta.

NOTA.—El servicio frutero de esta Compañía será servido exclusivamente por los siguientes nuevos vapores:

MELILLA	4.100	tndas.
AUGUST SCHULTZE	3.880	»
HERMANN BURMESTER	3.800	»
BILBAO	3.800	»
LARACHE	2.600	»
SEVILLA	2.600	»
PASAJES	2.600	»

Estos buques están provistos del mayor número de ventiladores naturales reforzado por VENTILADORES ELECTRICOS, para garantizar la llegada de la fruta en perfecto estado, máxime como la oficialidad desde 1910, trabajando en este servicio frutero dispone de una experiencia inmejorable para el buen cuidado de la fruta que se entregará en Hamburgo siempre los lunes por la mañana.

Los barcos tienen buena acomodación para pasajeros, disponiendo de telegrafía sin hilos y será aumentada la flota dentro de pocos meses con nuevos vapores rápidos construídos especialmente para el servicio frutero de estas islas.

JACOB AHLERS

Oficinas: Marina, núm. 31. Teléfono núm. 536
Caseta Muelle: Teléfono núm. 141

El hermoso trasatlántico alemán

"CAP POLONIO"

de 22.000 toneladas, saldrá fijamente de este puerto, el día 12 de Agosto, con destino a

Lisboa, Vigo, Bilbao, Boulogne sur Mer y Hamburgo

para cuyos puertos admite pasajeros en primera, segunda y tercera clase.
Para más informes dirigirse a

JACOB AHLERS

Marina, núm. 31. Teléfono número 536

Fred. Olsen Line

LINEA DE VAPORES FRUTEROS
SALIDAS DEL MES DE AGOSTO

Londres	Dieppe
Día 12.—SAN JOSE	
Día 19.—SAN CARLOS	Día 15.—SAN MATEO
Día 26.—BUENAVISTA	Día 22.—SAN ANDRES
	Día 29.—SARDINIA

Para más informes, su Agente

ALVARO RODRIGUEZ LOPEZ

Oficinas: Marina, 49 Teléfonos: 529-514

Roland Linie

SERVICIO REGULAR FRUTERO ESTABLECIDO CON EL PUERTO DE HAMBURGO Y BREMEN
SALIDAS DEL MES DE JULIO

SALIDAS DEL MES DE AGOSTO

Viernes, 14.—Vapor **PERA.**

cuyos buques están haciendo la travesía en siete días como máximo y entregando los cargos en perfecto estado.

Que hacen la travesía en seis a siete días como **máximo.**

Todos estos vapores están dotados de seis ventiladores corrientes en cada bodega, además de Inyectores y Extractores eléctricos.

Se admiten frutos para Copenhaguen con 1/- sobre el flete de Hamburgo y con 1/6 para OLSO, STOCKOLMO y HELSINGFORS, todo con trasbordo en Hamburgo, entre cuyos puertos hay un servicio rápido con buenos vapores que toman los frutos en cubierta.

Recomiendo con todo interés a los señores exportadores que visiten estos vapores para que puedan apreciar las grandes ventajas que ofrecen para el transporte de frutos debido al nuevo sistema de ventilación eléctrica.

Para toda clase de informes, a su Agente, MANUEL CRUZ, San José, número 10.

Los vapores de esta línea tienen cabida para algunos pasajeros de cámara.

Billete, con manutención comprendida, Canarias/Hamburgo Libras 10/-
Idem idem idem de ida y vuelta » 17/10

Vapor para la Habana

Viaje en once días

El magnífico y rápido vapor correo francés de dos hélices y 15.740 toneladas.

"NIAGARA"

hará su próximo viaje con destino a la **HABANA**, llegando a este puerto el 15 de Agosto de 1925.

Dicho buque saldrá de estas islas directamente para la **HABANA.**

En el interés de todos se suplica encarecidamente al pasaje que venga a despacharse con tres días de anticipación por lo menos.

Para informes, dirigirse a D. R. GARCIA, casa de Hardisson Hermanos, Villalba Hervás (antes Tigre), número 5.

Alvaro Rodríguez López

Servicio fijo semanal para los puertos de LAS PALMAS, NORTE DE TENERIFE e islas de la GOMERA y PALMA, por los vapores

"SANCHO II," "SANTA URSULA" y "BURE"

Para más informes: Marina, 49.—Teléfonos, 529 y 514.

Rochling, Menzell & C.o

LINEA DE VAPORES FRUTEROS

SERVICIO FIJO QUINCENAL CON SALIDA LOS VIERNES A MEDIA NOCHE

El magnífico y rápido vapor

WESER

cargará en este puerto el viernes próximo, 14 del actual, con destino a HAMBURGO, admitiendo frutos bajo y sobre cubierta.

Todos estos vapores tienen ventilación eléctrica.

Se admiten frutos con destino a Copenhaguen, con trasbordo en Hamburgo.

Se participa a los embarcadores que desd eeste vapor empezarán a regir nuevos tipos de fletes en los cuales se ha introducido una gran rebaja.

Para informes: MAXIMILIANO DIAZ NAVARRO, San José, 20.

Navigazione Libera Triestina

SOCIEDAD ANONIMA, DE TRIESTE

LINEA REGULAR SFRISCO, NEW ORLEANS, HABANA, CANARIAS Y GENOVA

El magnífico y rápido vapor nombrado

PIAVE

de 11.000 toneladas, saldrá el 25 de Agosto de Tenerief, directo para HABANA, admitiendo patatas, cebollas y mercancías en general, a fletes muy convenientes.

Duración del viaje de 10/13 días.

Para informes: CRISTINO DIAZ BOTAS, (oficinas Juan Kruzic), antiguos almacenes en el muelle de los señores Ruiz Arteaga.

Furness-Houlder Argentine Lines Limited

El magnífico vapor inglés

EL PARAGUAYO

de 8.000 toneladas, saldrá de Santa Cruz el día 15 de Agosto, con destino a LONDRES, con hueco disponible para 1.500 huacales sobre cubierta.

×

El magnífico vapor inglés

HIGHLAND PRINCE

de 6.000 toneladas, saldrá de Santa Cruz el día 19 de Agosto, con destino a ROTTERDAM, con hueco disponible para 8.000 huacales sobre cubierta.

Tipos de fletes iguales que los corrientes para Londres.

Agentes: Teneriffe Coating Co., Limited, Alfonso XIII, 84.

Navigazione Generale ITALIANA

El magnífico vapor italiano

VENEZUELA

de 8.000 toneladas, saldrá de Santa Cruz el día 10 de Agosto, con destino a BARCELONA, MARSELLA y GENOVA, con hueco disponible para 4 pasajeros de primera clase y 40 de segunda; 2.000 toneladas métricas en los tweendecks (entrepuentes) y 1.500 huacales sobre cubierta.

Tiene disponibles dos camarotes de lujo.

Agentes: Teneriffe Coating Co. Limited, Alfonso XIII, 84.

Compañía Trasmediterránea

El magnífico vapor

TEIDE

saldrá de este puerto, para los de CADIZ y BARCELONA, el viernes, 14 del corriente, a las 6 de la tarde.

Para la adquisición de pasajes y datos sobre los mismos, dirigirse a la Delegación de la Compañía, calle de la Cruz Verde, número 24.

Para el despacho de mercancías de entrada y salida, hacerlo a su Agente en esta plaza, Manuel Cruz Delgado, calle San José, número 10.

Yeoward Line

SERVICIO EXTRAORDINARIO

El vapor

ANDORINHA

cargará en este puerto, con destino a LIVERPOOL, el martes, 11 de Agosto, con bastante hueco bajo y sobre cubierta para bananas.

Para informes, RICHARD J. YEOWARD, Marina, 43.

Ibéirca Line Limited.

LINEA FIJA DE VAPORES FRUTEROS

PARA DIEPPE Y LONDRES

Día 14.—**MERCATOR.**
Día 21.—**VIATOR.**
Día 28.—**IMPERATOR.**

Fletes DIEPPE, huacal plátanos sencillo 2/-
» DIEPPE, huacal plátanos doble 3/-
» LONDRES, » » sencillo 1/9
» LONDRES, » » doble 3/-
» LONDRES, atado tomates 1/3

Para más informes: ANTONIO GOMEZ, Agente; Marina, 3. Teléfonos 16-134

Geo Thompson & Co. Ltd.

El vapor correo inglés

DIOGENES

de 12.341 toneladas de registro, se espera en este puerto el 10 de Agosto, con destino a HULL.

Tiene hueco para 100 toneladas de frutos bajo cubierta y 200 sobre cubierta.

Para más informes dirigirse a
HAMILTON & Co., Agentes.

Hamiton & Cía.

Con los vapores CARMEN y ESPERANZA, servicio fijo bisemanal, para todos los puertos de la GOMERA y SUR DE TENERIFE, saliendo de este puerto directamente el

Vapor CARMEN

todos los miércoles y sábados para los de la GOMERA.

Vapor ESPERANZA

todos los miércoles y sábados para los del SUR de TENERIFE.

Se recibe carga en este muelle desde el día antes del de salida.

Para más informes: Marina, 15. Teléfono número 507.

INTERESANTE

PARA LOS COMPRADORES DE

Aguardiente "ANCLA"

ACTA NOTARIAL

En la ciudad de la Habana a veinte y dos de Junio de mil novecientos veinticinco.

Ante mí, Doctor Carlos Alberto Saladrigas y Heredia, abogado y notario del distrito y Colegios de esta capital, con residencia en la misma:

Conmparece.—El señor Ramón Guerra y Puente, natural de San Juan y Martínez, mayor de edad, casado, propietario y vecino de esta ciudad.

Concurre en su carácter de presidente de la sociedad anónima denominada «Compañía Licorera de Cuba S. A.», domiciliada en esta ciudad, constituída por tiempo indefinido, según escritura número cincuenta y ocho, otorgado ante mí en catorce de Febrero de mil novecientos veinte y dos, y de la que se abonaron los derechos fiscales en la zona del distrito de Oriente en veinte y siete de Abril del mismo año, según carta de pago número trece mil ciento diez y siete, y se inscribió en el Registro Mercantil de esta ciudad, en la hoja número once mil quinientos setenta y ocho, folio setenta del libro, quinientos setenta y cinco de sociedades, incripción primera.

Yo, el notario, doy fé de que el señor Guerra se encuentra en ejercicio de su cargo de presidente de dicha Compañía.

Aseguran encontrarse en el pleno goce de sus derechos civiles; tiene, a mi juicio, la capacidad legal necesaria para este otorgamiento, y dice con el carácter que ostenta:

Que con objeto de contrarrestar la campaña insidiosa y poco correcta que alguno de nuestros colegas está haciendo en algunos países extranjeros con el fin de introducir sus mercancías inferiores a las nuestras, queremos hacer constar lo siguiente:

Primero.—Que la destilería casa «Echevarría», de Cárdenas, a la que pertenece lo marca aguardientes y alcoholes «El Ancla», no ha dejado de pertenecer a la «Compañía Licorera de Cuba», S. A., sucesora de la «Compañía Licorera Cubana», S. A.

Segundo.—Que el señor Samuel Larracoechea, fué un empleado secundario de la casa Echevarría y Compañía, pero que nunca fué químico de dicha casa, en donde existe un químico alambiquero, que ha venido desempeñando su cargo desde hace treinta años.

Que según consta de la propia declaración del señor Samuel Larracoechea y resulta de nuestros libros, dicho señor dejó de desempeñar el puesto secundario que tenía en la casa Echevarría desde el año mil novecientos veinte y uno y que, sin embargo, en los años subsiguientes se han exportado aguardientes a los mercados extranjeros y, sobre todo, a Canarias, por mediación de los señores Orive Hermanos, Mariano Morales y otros, sin que nunca se hayan recibido quejas acerca de la calidad de dichos aguardientes, lo que demuestra qua la presencia del señor Samuel Larracoechea, como empleado secundario de la casa Echevarría, no influía para nada en la calidad de los aguardientes que elabora dicha casa, calidad que depende únicamente de los aparatos de la casa y del agua con que trabaja.

Tercero.—Que la calidad de sus aguardientes no sólo está acreditada en esos países, sino en esta isla, siendo uno de los aguardientes más solicitados para filtrarlos para la fabricación del ron, por su aroma y gusto exquisito.

×

Así lo dice y otorga, siendo testigos los señores Francisco Menéndez Arias y Antonio Otero Font, vecinos de esta ciudad y sin excepción para serlo.

Leído este documento por todos, en su contenido se ratifica el otorgante y firma con los testigos.

De todo lo cual, de conocer al compareciente, así como de constarme su ocupación y vecindario, yo, el notario, doy fé: **R. Guerra, F. Menéndez Arias, Antonio Otero, Dr. Carlos A. Saladrigas.**

Concuerda con su original que bajo número ciento setenta y ocho de orden, con que encabeza queda en el protocolo general corriente de la Notaría a mi cargo, a que me remito. Y para el otorgante, señor Ramón Guerra y Puente, con el carácter que ostenta, expido esta copia en dos pliegos, dejando nota al margen de su matriz.

Habana, veinte y dos de Junio de mil novecientos veinte y cinco.—Firmado, **Doctor Carlos A. Saladrigas y Heredia.**

×

Un testimonio legalizado de la presente acta notarial, se halla a la disposición de cuantos deseen verlo en las oficinas de los señores Elder Dempster (Gran Canary Ltd.), representantes exclusivos en las islas Canarias de la «Compañía Licorera de Cuba», S. A.

Julián Saenz Martínez

Fabricantes de los superiores chocolates LA GOLONDRINA
Especialidad en CAFES, tostados y molidos por esta casa.
ACREDITADOS DESDE HACE 14 AÑOS
Santa Cruz de Tenerife Calle Imeldo Serís

Compañía Telefónica Nacional de España

Se ruega a los señores abonados que tengan hecho anticipo reintegrable a la Sociedad de Teléfonos, pasen por nuestras oficinas, Castillo, 39, los días laborables, de 2 a 5, provistos de los justificantes correspondientes para reembolsarlas del importe del mencionado anticipo.

Automovilistas

ALMACEN DE ACCESORIOS PARA AUTOMOVILES DE TODAS CLASES

Neumáticos «Micheín» y «Goodyear».
Material de repuesto para los automóviles «Renauld».
Bicicletas inglesas, de cambios, de la marca «Vindec».
Automóviles «Renauld».

Antes de efectuar vuestras compras visitad esta casa que es la que más barato vende.

DOMINGO MARTIN CALLERO

Plaza del Dr. Olivera, número 8, La Laguna

Motores Diesel "sin compresor"

AEG - Eilenburg

En el vapor «Wagogo» llegaron:

1 motor Diesel de 8/12 H. P.
1 » » » 16/20 H. P.
1 » » » 32/36 H. P.

disponibles para su venta y entrega inmediata.

CONSUMOO REDUCIDO PRECIOS VENTAJOSOS
GARANTIA DE PERFECTO FUNCIONAMIENTO

Para informes: CESAR MANSBERGER, Tenerife (Barriada Ley.)—J. DIAZ CURBELO, e. t., Las Palmas.

Cerveza "La Llave"

La cerveza marca LA LLAVE, de Beck & C.ª, es la preferida de todas las personas que toman cerveza en todo el mundo. Quien la pruebe no tomará otra.

Para toda clase de informes,

Su agente, JUAN P. ALONSO

Imeldo Serís, 16.

LA CERVEZA HOLANDESA MARCA

EL MOLINO

(Etiqueta roja)

es lo más exquisito, lo más selecto que se bebe.

Bebed la cerveza EL MOLINO (etiqueta roja) y os convenceréis.

Leopoldo F. Trujillo

Participa a su clientela y al público en genegeral que ha trasladado su establecimiento y taller de Platería y Relojería a la calle de Alfonso XIII, número 3, donde ha introducido toda clase de adelantos en sus talleres, así como también cuenta con un extenso surtido del ramo.

NO CONFUNDIRSE: Alfonso XIII, núm. 3.

Chocolate "Nivaria"

POR SU CALIDAD, PRESENTACION Y PUREZA, NO TIENE RIVAL

Personas de buen gusto

LOS LICORES DE BARDINET

(Los más famosos del mundo)

Rhum negrita, Cacao, Menta, Anisetti, Curaçao, etc.

EXIGIDLOS PARA VUESTRO CONSUMO

Gran estudio fotográfico

ENRIQUE MARTIN

Calle del Castillo, núm. 66, segundo, (esquina a la de San Roque)

Instalado con luz artificial

Montado con los aparatos más perfectos y modernos del arte fotográfico.
Especialidad en el retrato artístico.
Materiales de primera calidad.
Realización de toda clase de trabajos.

Horas para el público: De 2 y media de la tarde a 8 de la noche, y especiales mediante aviso.

¡VERDADERO REGALO!

Para acreditar y dar a conocer a todos sus inmejorables trabajos, la FOTOGRAFIA HELIAR, calle Cruz Verde, número 21, a toda persona que haga media docena de postales de su retrato, se le hará el magnífico regalo de

Una magnífica ampliación

de su retrato, de esmeradísima ejecución y del mejor material conocido, ampliación valorada en 25 pesetas, en todos los buenos talleres de fotografías.

PRESENTESE ESTE ANUNCIO

Automóviles "MOON"

IMPONGASE A FONDO DE LA VERDADERA CALIDAD DEL AUTOMOVIL ANTES DE COMPRARLO

Debido a la intensa competencia que predomina hoy en Canarias, le conviene a usted más que nunca averiguar la verdad acerca de automóvil que desea comprar.

Todos los automóviles nuevos aparecen bonitos y generalmente funcionan bien al principio. El comprador inteligente se fija, sin embargo, en los resultados inmediatos y en los resultados finales que obtendrá del automóvil.

Desde hace aproximadamente ocho años circula por nuestras carreteras un «MOON» con el número 468 y a pesar del tiempo que lleva prestando servicio no ha tenido necesidad de colocarle ni una sola pieza de repuesto.

Arriésguese usted a hacer con los frenos hidráulicos de un «MOON» lo que no se atreva a hacer con cualquier otro coche.

Frenos hidráulicos de funcionamiento positivo a la más leve opresión del pedal, y que no tienen partes móviles expuestas a aflojarse.

Pruebe los frenos hidráulicos de un «MOON» en cualquier carretera. Póngalo a toda marcha en carretera inclinada o resbaladiza y de pronto apriete el pedal del freno y «MOON», sin estremecimientos desagradables y sin saltos, parará instantáneamente y agradablemente fácil.

Ministerio de Cultura 2010